



PERKEMBANGAN INDIKATOR MAKRO EKONOMI SUMEDANG TAHUN 2023

Dudi Barmana

Kepala BPS Kabupaten Sumedang

Sumedang, 14 Maret 2024

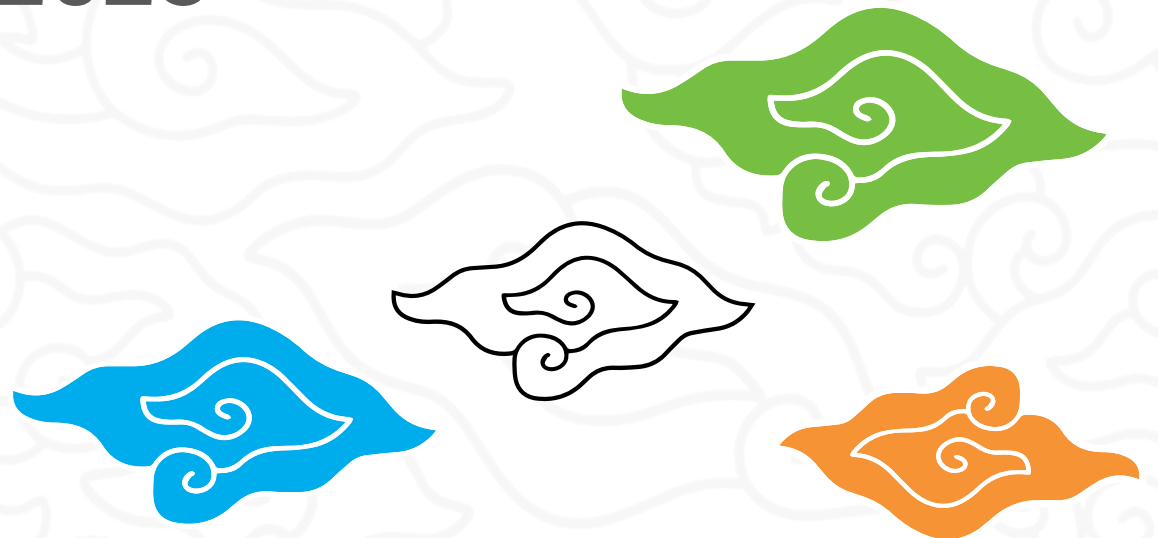

INDIKATOR STRATEGIS



Pertumbuhan Ekonomi 2023



Keadaan Ketenagakerjaan Sumedang 2023

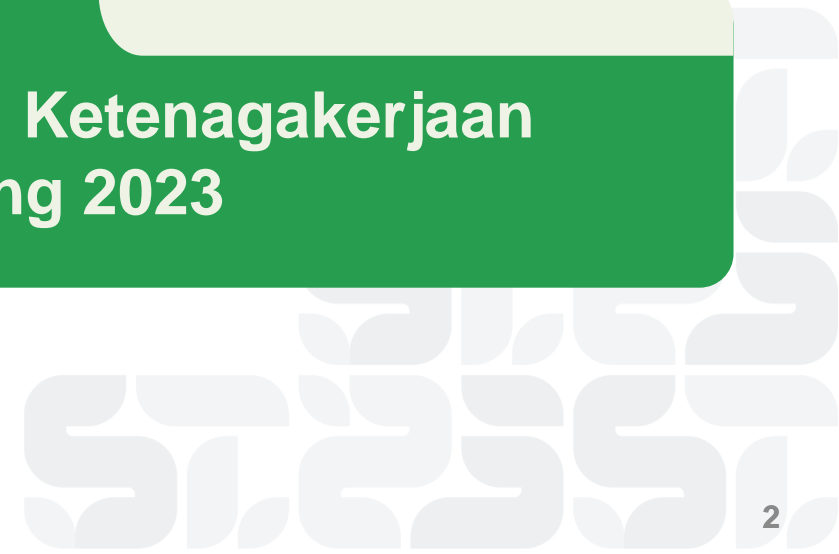



Pertumbuhan Ekonomi Sumedang - 2023



Perkembangan Ekonomi Sumedang 2019 – 2023

Nominal PDRB (Milyar Rp)

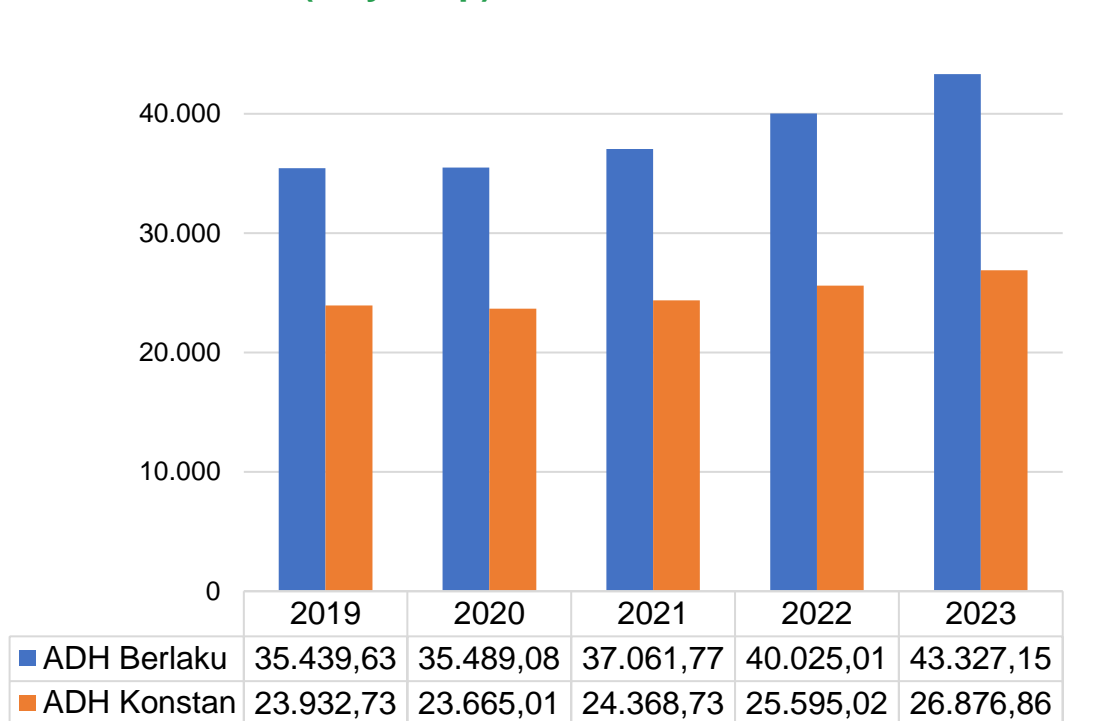

Secara nominal, **PDRB ADHB 2023** meningkat **Rp 3.302,14 milyar** dibandingkan 2022, sedangkan **PDRB ADHK** meningkat **Rp 1.281,84 milyar** pada periode yang sama. Share PDRB Sumedang ADH Berlaku Tahun 2023 terhadap PDRB Jawa Barat adalah sekitar 1,65 persen.

Pertumbuhan PDRB Sumedang dan Jabar (%)

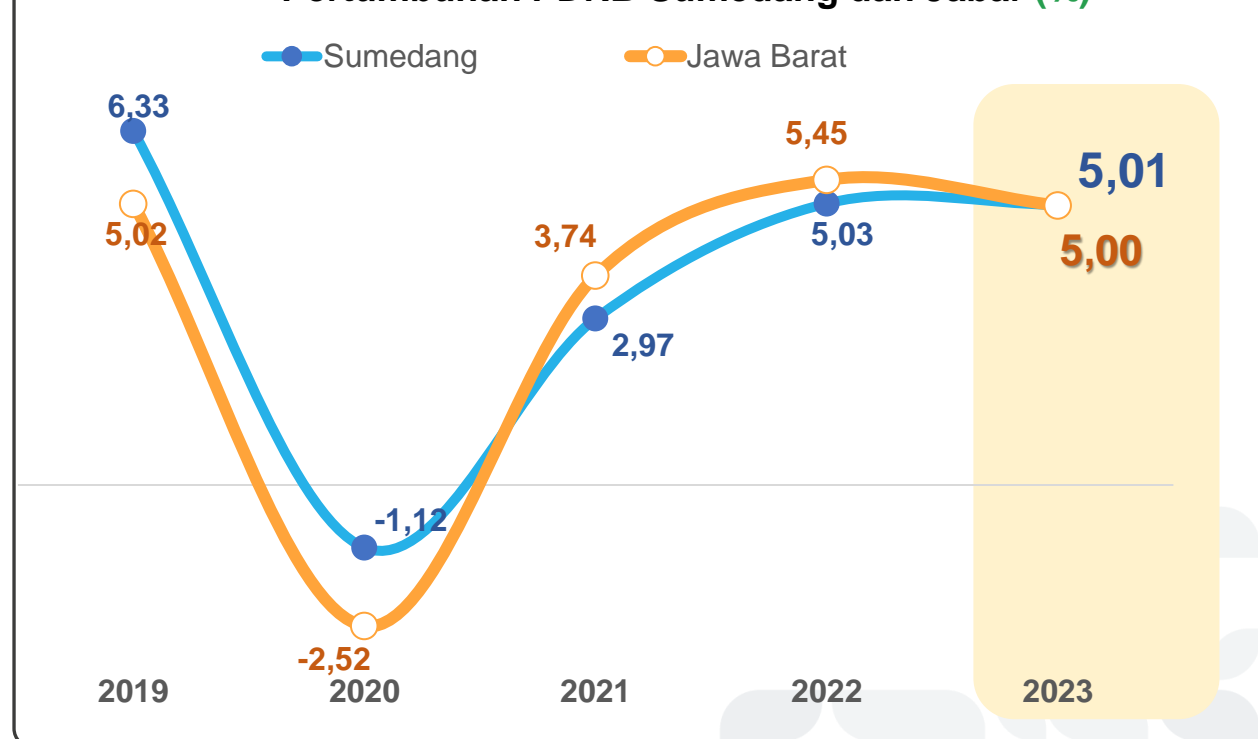

Pertumbuhan Ekonomi Jawa Barat 2023 sebesar **5,01 persen**. Kinerja ekonomi tumbuh positif walaupun mengalami perlambatan dibandingkan dengan tahun 2022.

STRUKTUR LAPANGAN USAHA DAN LAJU PERTUMBUHAN, 2023 (1)

Lapangan Usaha

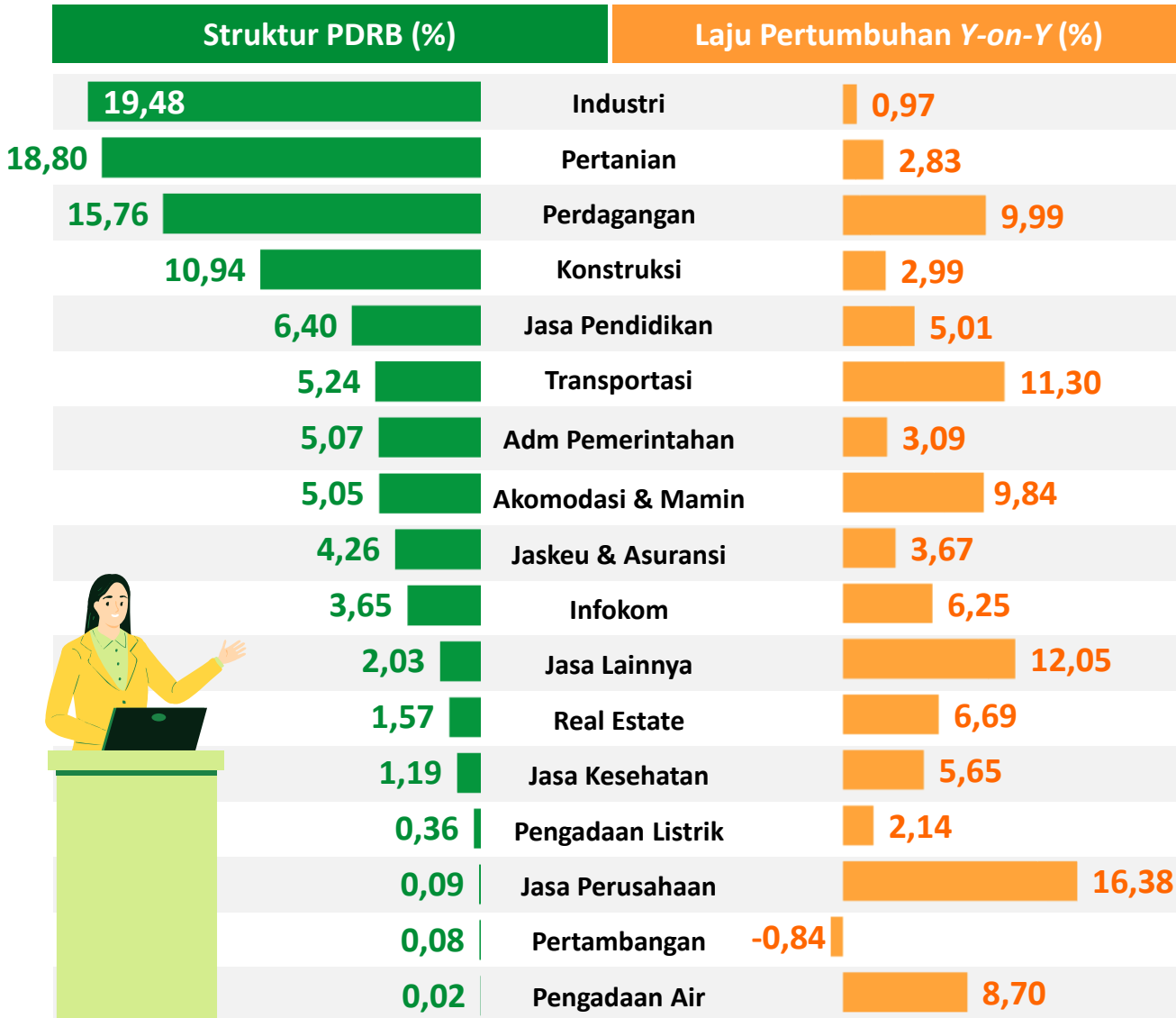

- ✓ Hampir seluruh lapangan usaha mengalami pertumbuhan **positif**, kecuali Kategori Pertambangan dan Penggalian yang mengalami **kontraksi**.
- ✓ **Industri Pengolahan** memiliki kontribusi terbesar di dalam perekonomian Jawa Barat, namun demikian memberikan andil paling kecil terhadap pertumbuhan ekonomi Jawa Barat sepanjang 2023 (di luar sektor pertambangan dan penggalian yang mengalami kontraksi).
- ✓ Pembukaan tol Cisumdawu disinyalir semakin mendorong **transportasi mampu memberikan laju pertumbuhan yang cukup besar** di tahun 2023.

STRUKTUR PENGELUARAN DAN LAJU PERTUMBUHAN, 2023 (2)

- ✓ Hampir seluruh komponen pengeluaran mengalami **pertumbuhan positif**. Untuk laju pertumbuhan untuk perubahan inventori dan net ekspor tidak dipublikasikan untuk level kabupaten/kota.
- ✓ **Pengeluaran Konsumsi Rumah Tangga** pada tahun 2023 masih memberi **peranan terbesar** dalam perekonomian, andilnya dalam pertumbuhan ekonomi Sumedang masih cukup kuat.
- ✓ **Komponen PMTB** dengan **peranan terbesar ketiga**, pada tahun 2023 memberikan andil terbesar bagi ekonomi Jawa Barat, walaupun demikian pertumbuhannya masih relatif kecil.
- ✓ Pertumbuhan pada tahun 2023 **terbesar** pada komponen konsumsi Lembaga Non Profit yang melayani Rumah Tangga (**LNPRT**).

Pengeluaran

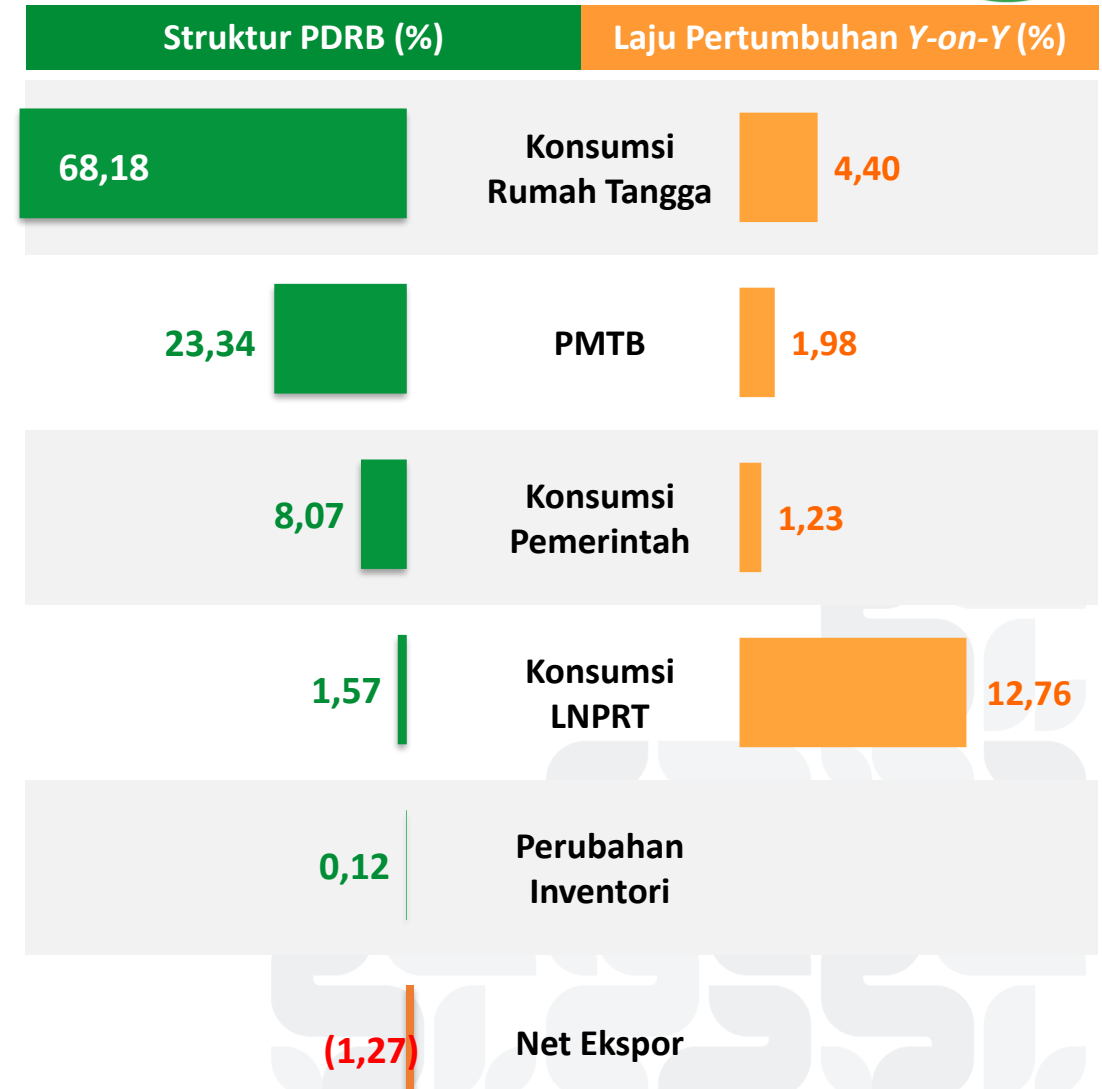

SUMBER PERTUMBUHAN TAHUN 2023

(y-on-y, %)



Pada sisi lapangan usaha, **perdagangan** menjadi sumber pertumbuhan tertinggi, yakni sebesar **1,58%**.

Adapun dari sisi pengeluaran, **Pengeluaran Konsumsi Rumah Tangga** dan **PMTB** menjadi sumber pertumbuhan tertinggi, masing-masing sebesar **2,88%** dan **0,47%**.



Menurut Lapangan Usaha Tertinggi



Y on Y

Menurut Komponen Pengeluaran Tertinggi

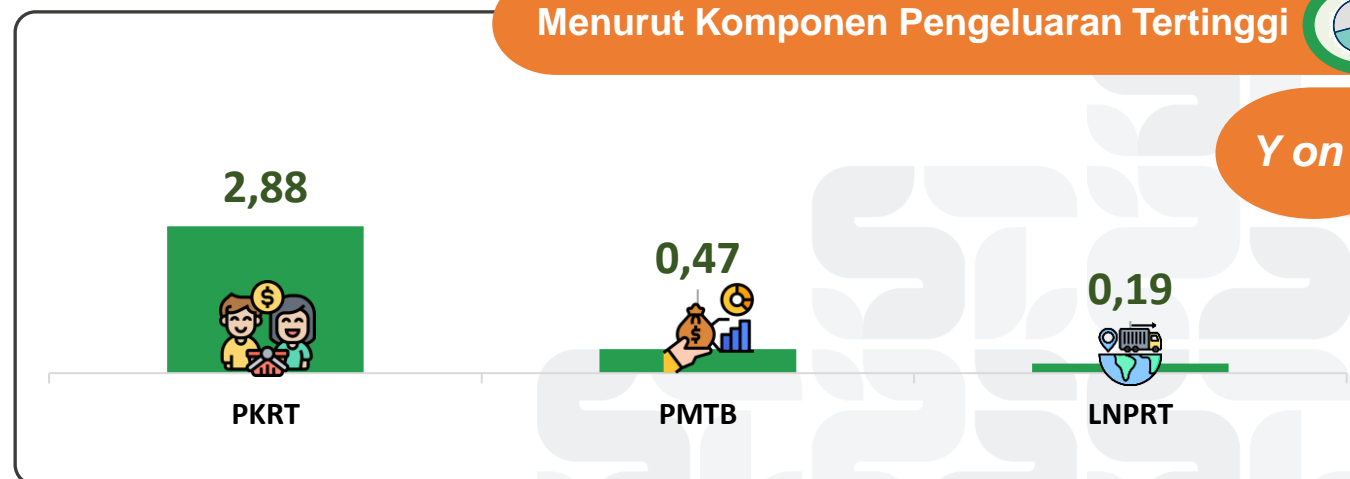

Y on Y

PKRT : Pengeluaran Konsumsi Rumah Tangga

PMTB : Pembentukan Modal Tetap Bruto

PERTUMBUHAN PADA LAPUS DAN KOMPONEN PDRB DENGAN SUMBER PERTUMBUHAN TERTINGGI



Sumber Pertumbuhan Lapangan Usaha Tertinggi



Pendorong pertumbuhan didorong oleh peningkatan **perdagangan besar dan eceran**. Pertumbuhan perdagangan pada tahun 2023 mencapai angka tertinggi selama 5 tahun terakhir.

Perdagangan (y-on-y, %)



Peningkatan konsumsi rumahtangga dipicu oleh peningkatan **konsumsi makanan dan minuman**.

Sumber Pertumbuhan Komponen Pengeluaran Tertinggi



PKRT (y-on-y, %)

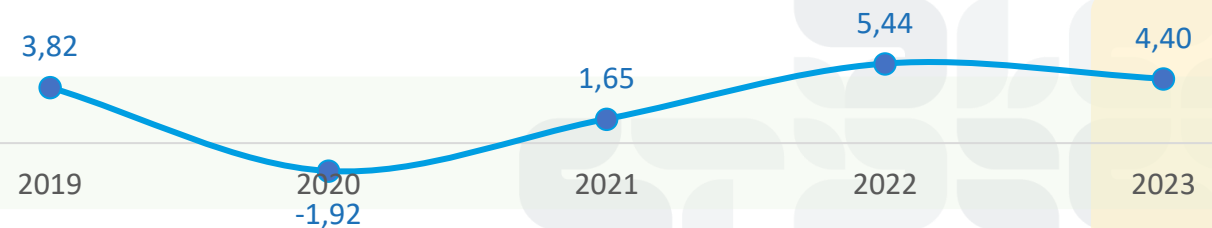

Laju Pertumbuhan Ekonomi (LPE) Kabupaten/Kota di Jawa Barat, 2023



LPE Sumedang pada tahun 2023 di atas LPE Jawa Barat.

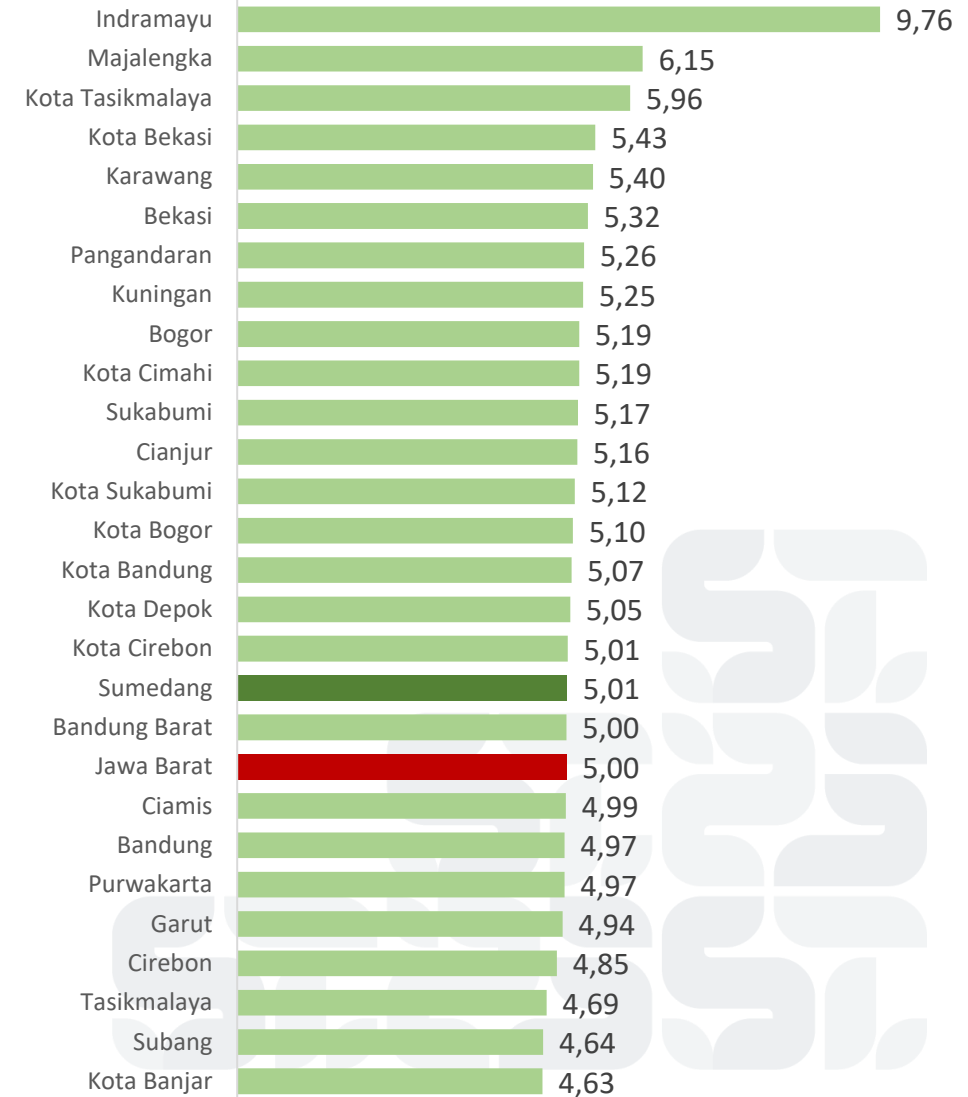
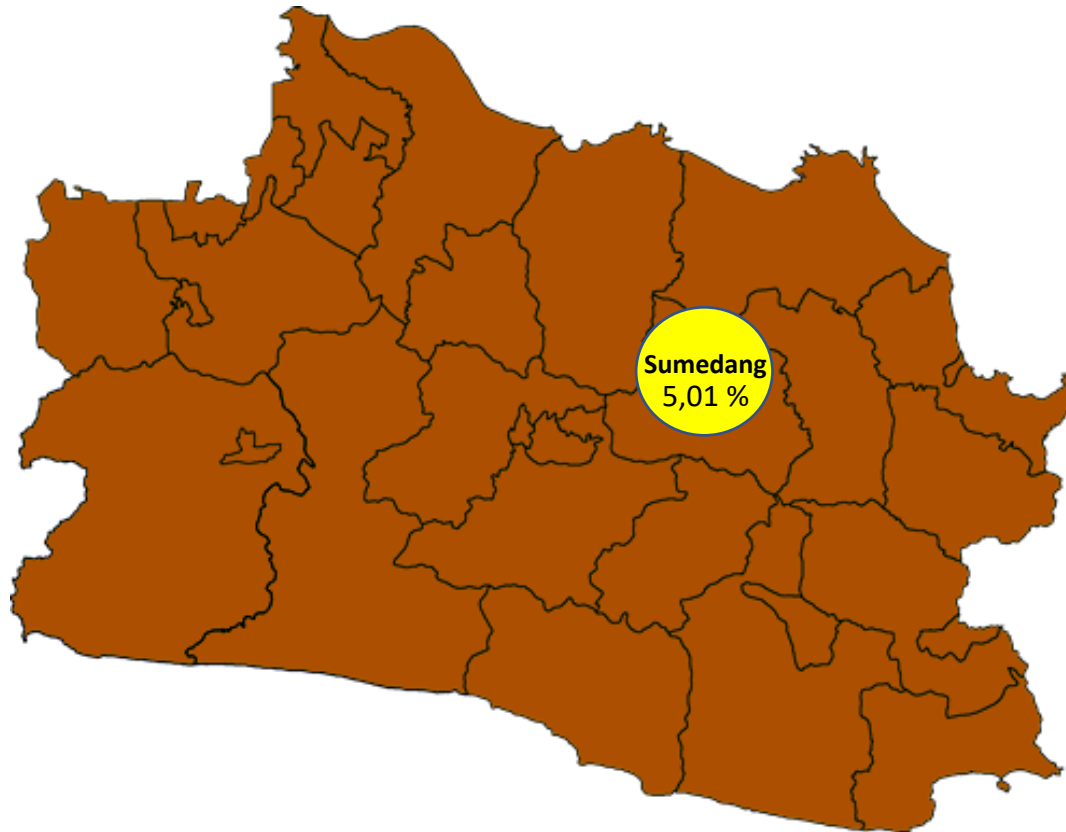



Keadaan Ketenagakerjaan Sumedang - 2023



STRUKTUR KETENAGAKERJAAN SUMEDANG

Tahun 2023, (y-o-y)

“Membaiknya kondisi perekonomian mampu menyerap tenaga kerja sebanyak 20,26 ribu orang, dan berkurangnya pengangguran sekitar 3,57 ribu orang”



Penduduk Usia Kerja

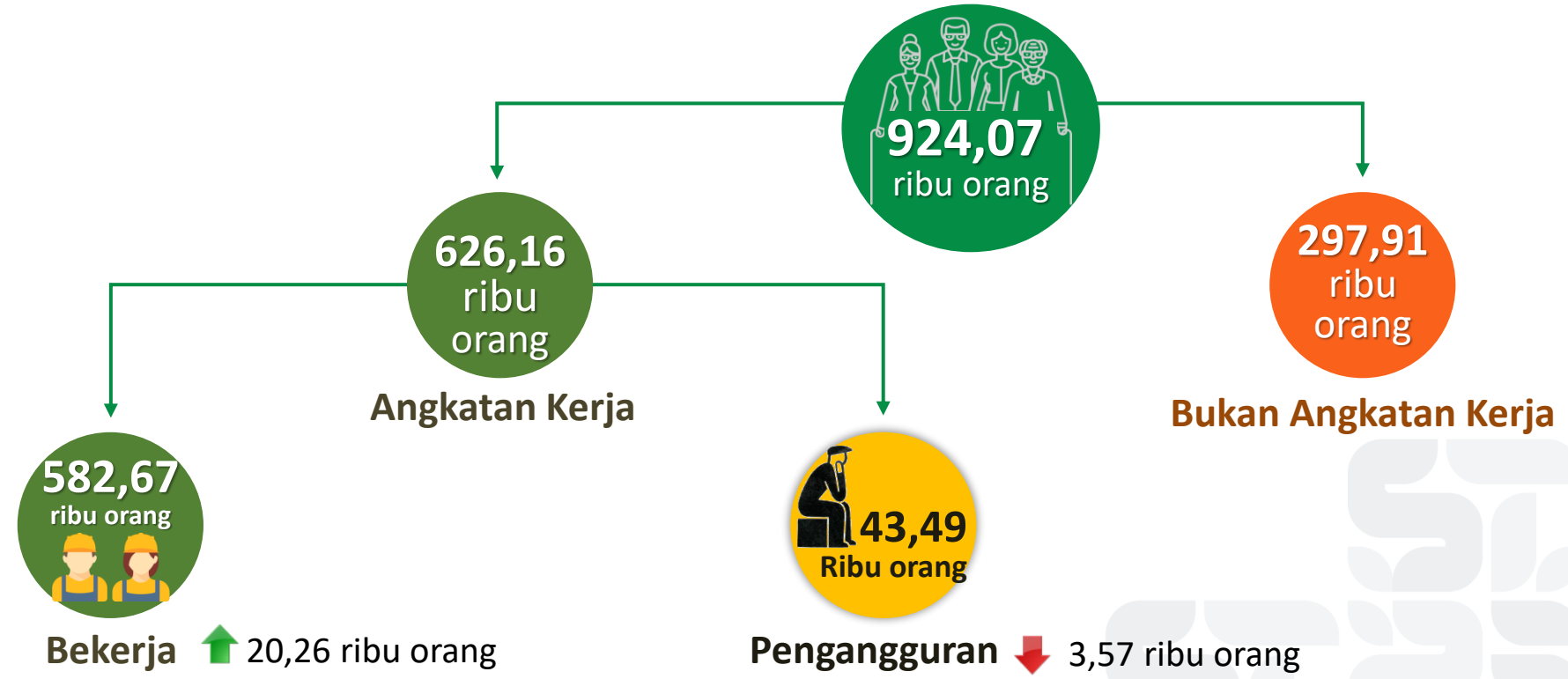

↑ ↓ Perubahan 2022 - 2023

Perkembangan Tingkat Pengangguran Di Jawa Barat

Jumlah dan Tingkat Pengangguran
2019 – 2023

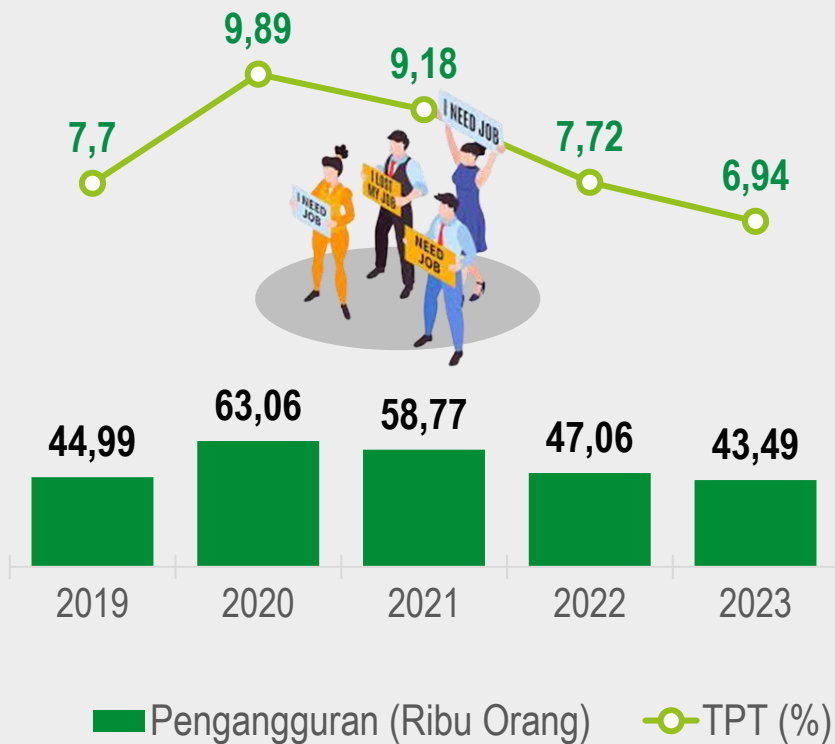

TPT Menurut Jenis Kelamin (%), 2022 - 2023

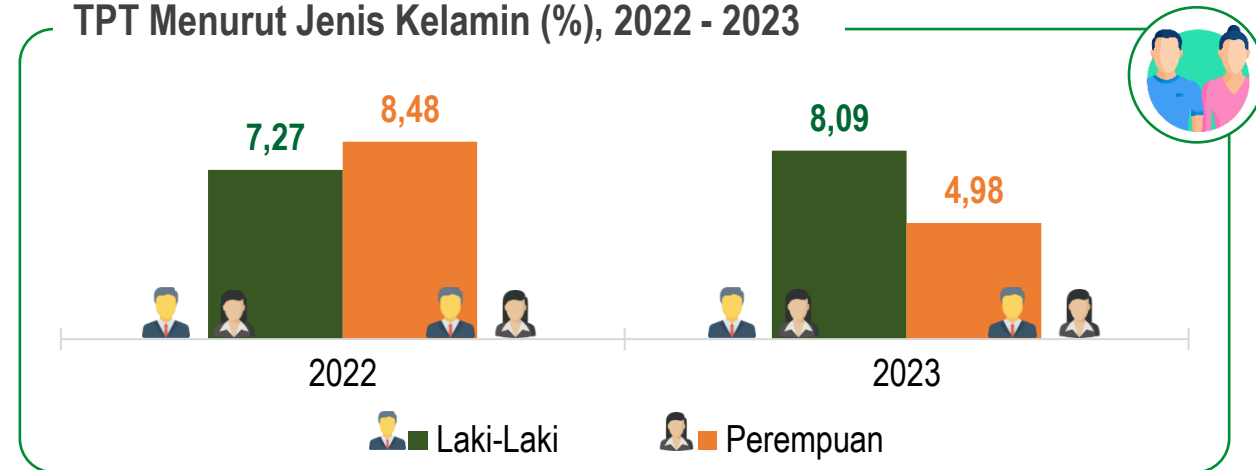

Penurunan TPT pada tahun 2023 disebabkan oleh penurunan TPT pada jenis kelamin perempuan.

“TPT sudah lebih rendah dibandingkan sebelum pandemi Covid-19”

TINGKAT PENGANGGURAN TERBUKA (TPT) MENURUT KABUPATEN/KOTA

Tahun 2022-2023 (%)

Perubahan (persen poin)

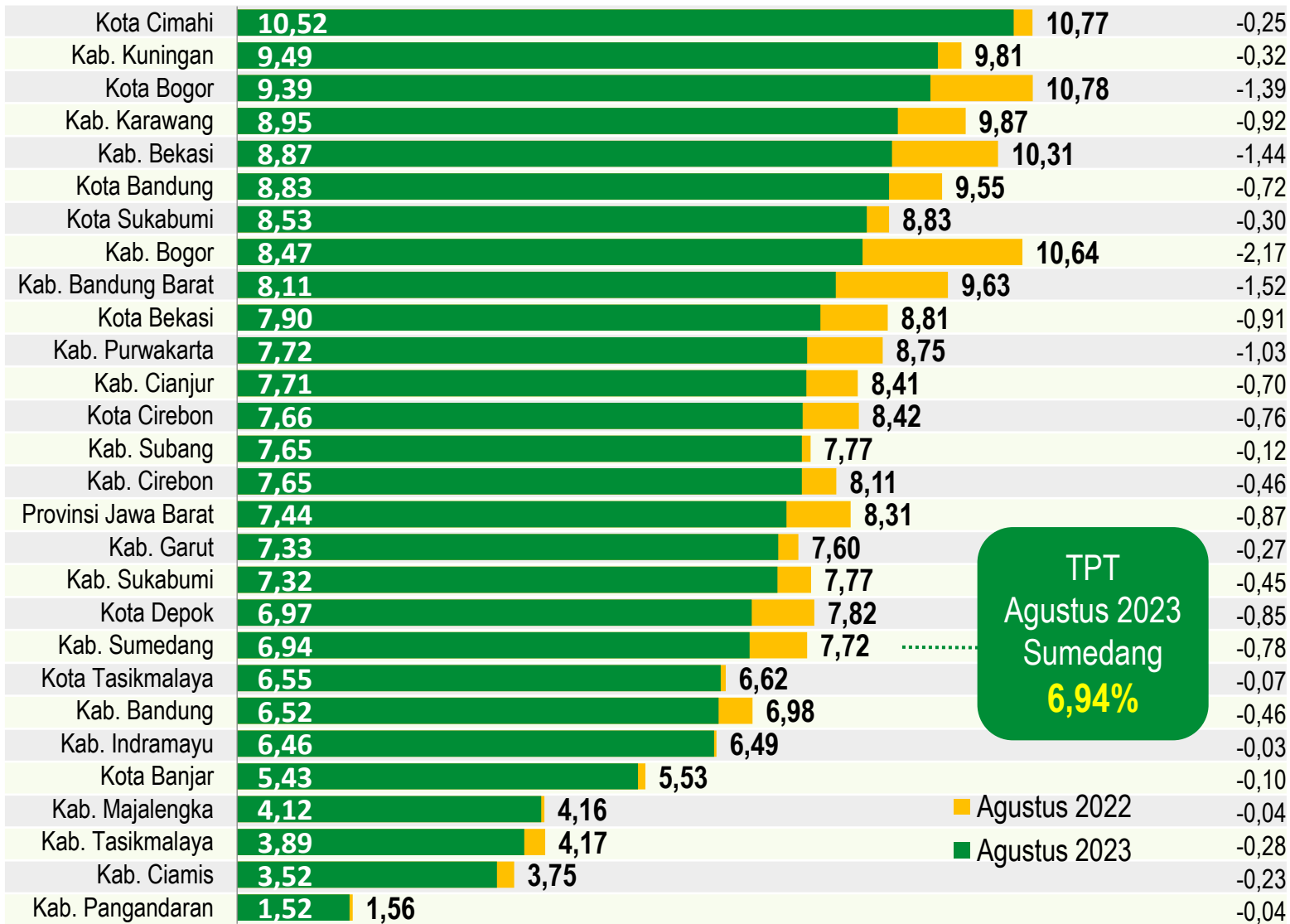

TPT
Agustus 2023
Sumedang
6,94%

Tingkat Pengangguran
Terbuka (TPT) Menurut
Kabupaten/Kota,
Tahun 2023

- Seluruh Kabupaten/Kota mengalami penurunan TPT pada periode 2022-2023.
- TPT tertinggi tercatat di Kota Cimahi sebesar 10,52 persen.
- TPT terendah di Kabupaten Pangandaran sebesar 1,52 persen.



Penyerapan Tenaga Kerja Menurut Lapangan Pekerjaan

Tahun 2023

Persentase Penduduk 15 tahun ke atas yang Bekerja (Persen)

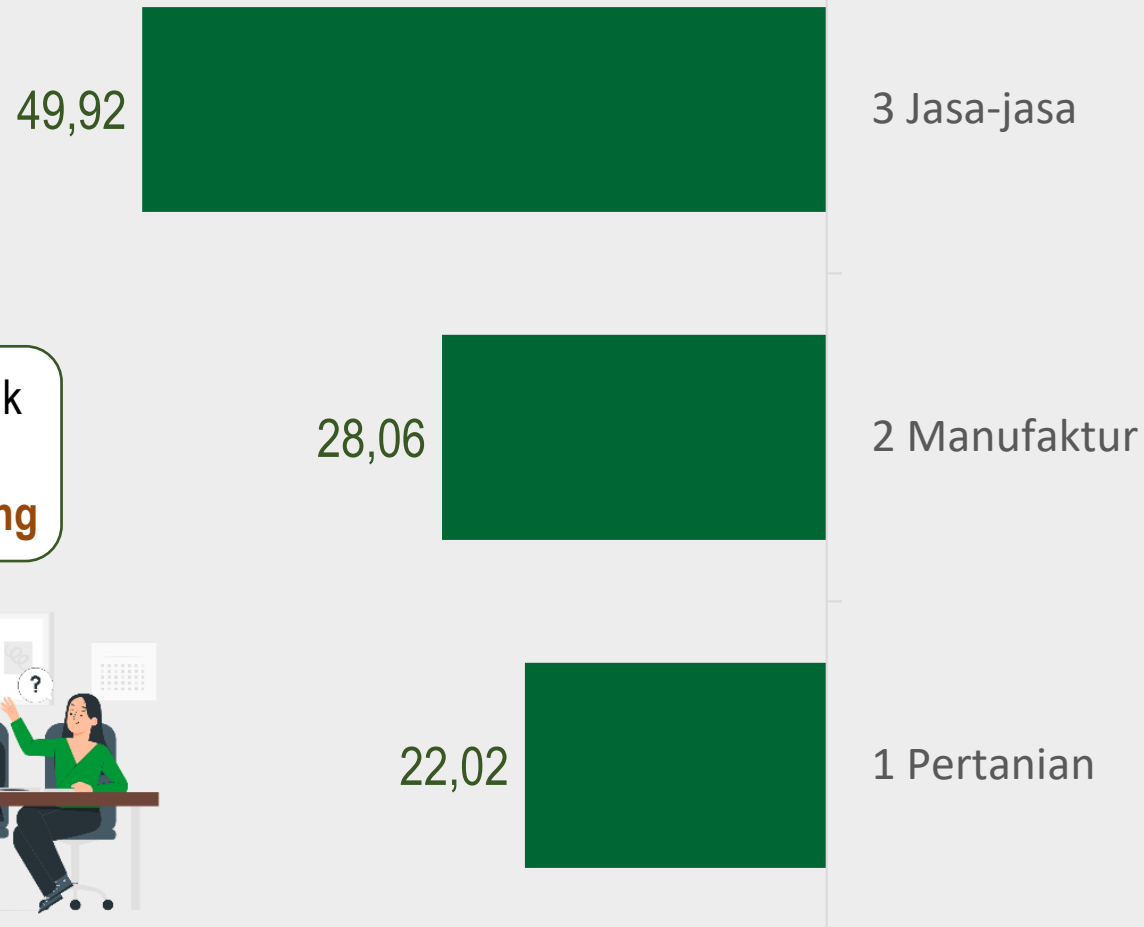

Jumlah Penduduk Bekerja:
582,67 **Ribu Orang**



Dari 582,67 ribu orang penduduk 15 tahun ke atas yang bekerja, penyerapan Tenaga Kerja di Jawa Barat didominasi oleh Lapangan Usaha **Jasa-jasa** sebesar **49,92 persen (290,86 ribu orang)**; **Manufaktur** sebesar **28,06 persen (163,49 ribu orang)**; dan **Pertanian** yaitu sebesar **22,02 persen (128,33 ribu orang)**.



TINGKAT PARTISIPASI ANGKATAN KERJA (%)

Tahun 2019 - 2023



**TPAK laki-laki
85,32**

Terdapat 85 dari 100 penduduk usia kerja laki-laki yang aktif secara ekonomi

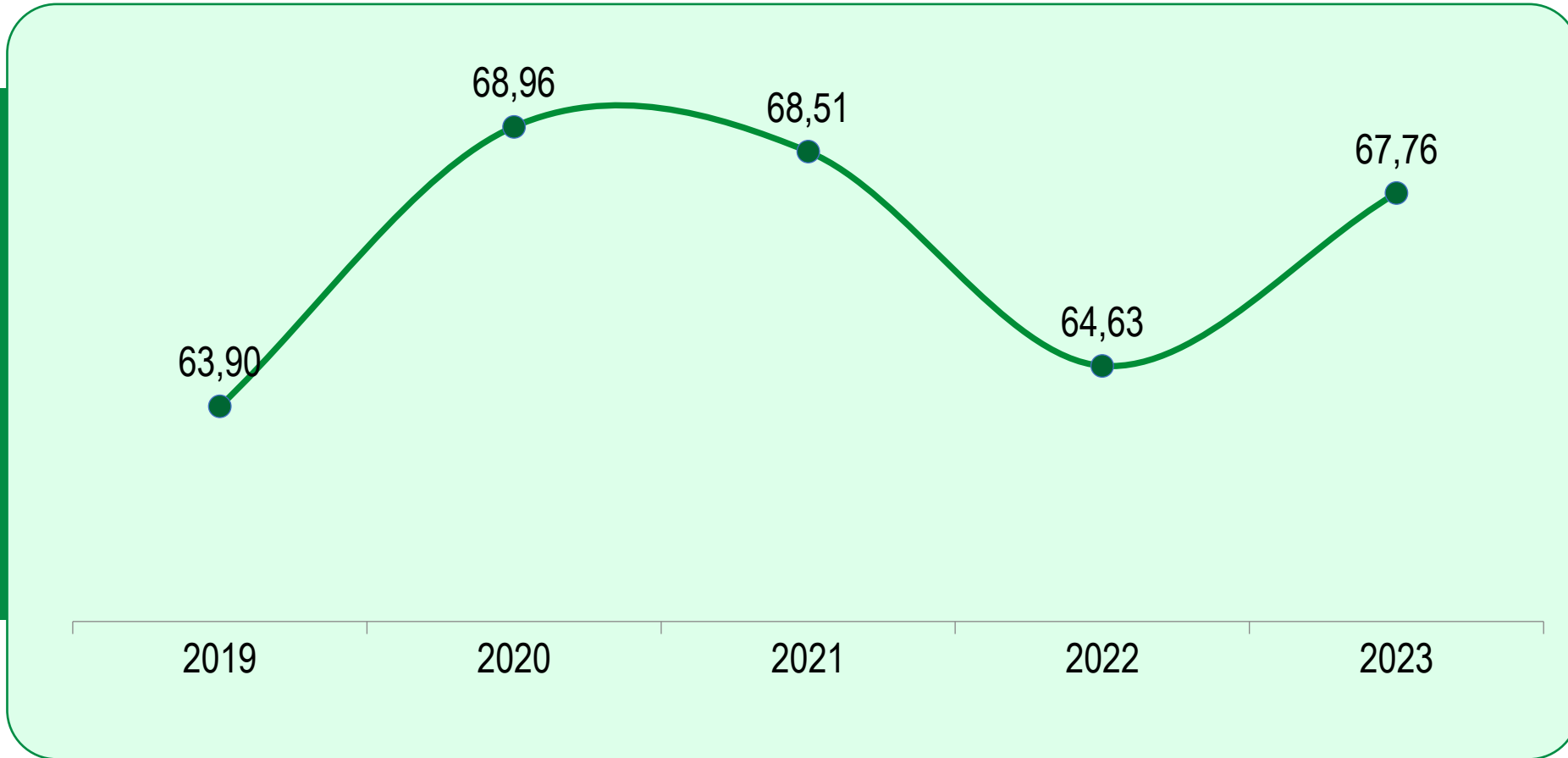

Terdapat 50 dari 100 penduduk usia kerja perempuan yang aktif secara ekonomi

**TPAK perempuan
50,07**

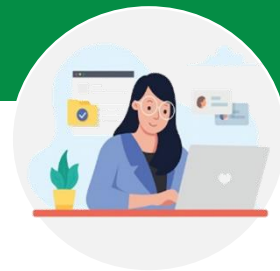

Pada Tahun 2023, terdapat 67 dari 100 penduduk usia kerja yang aktif secara ekonomi

- Kinerja ekonomi Sumedang tahun 2023 tumbuh positif sebesar **5,01 persen** dibandingkan dibandingkan tahun 2022.
- Penyumbang utama pertumbuhan *y-on-y* dari sisi lapangan usaha adalah **Perdagangan Besar dan Eceran; Reparasi Mobil dan Sepeda Motor, dan Transportasi dan Pergudangan; Pertanian, Kehutanan dan Perikanan**, sedangkan dari sisi pengeluaran adalah **Pengeluaran Konsumsi Rumah tangga, Pembentukan Modal Tetap Bruto dan konsumsi Lembaga Non Profit yang melayani Rumah Tangga (LNPRT)**.



- Pada Tahun 2023 terdapat Penduduk Usia Kerja sebanyak 924,07 ribu orang dan 626,16 ribu orang diantaranya merupakan Angkatan Kerja. Dengan demikian, **Tingkat Partisipasi Angkatan Kerja (TPAK) mencapai 67,76%**.
- Dari 626,16 ribu orang Angkatan Kerja, sebanyak 43,49 ribu orang diantaranya merupakan pengangguran. Dibandingkan tahun 2022, Jumlah pengangguran **turun sebanyak 3,57 ribu orang (TPT 6,94%)**.
- Kontribusi penurunan pengangguran di Sumedang pada tahun 2023 disebabkan oleh **penurunan pengangguran perempuan** yang cukup besar.





HATUR NUHUN.



● Produk Domestik Regional Bruto Atas Dasar Harga Berlaku

● Menurut Lapangan Usaha, Sumedang, 2019-2023 (Milyar Rp)

Lapangan Usaha Industry	2019	2020	2021	2022	2023
(1)	(2)	(3)	(4)	(5)	(6)
A Pertanian, Kehutanan, dan Perikanan Agriculture, Forestry, and Fishing	6.751,35	7.030,03	6.826,05	7.477,99	8.143,86
B Pertambangan dan Penggalian/ Mining and Quarrying	28,2	29,23	32,81	33,99	34,06
C Industri Pengolahan/ Manufacturing	7.083,55	7.105,54	7.493,36	8.185,01	8.441,49
D Pengadaan Listrik dan Gas/ Electricity and Gas	138,13	133,88	145,3	150,91	154,49
E Pengadaan Air; Pengelolaan Sampah, Limbah, dan Daur Ulang/ Water Supply; Sewerage, Waste Management, and Remediation Activities	8,31	8,23	8,66	9,13	10,13
F Konstruksi/ Construction	3.690,21	3.543,00	4.143,61	4.507,43	4.740,59
G Perdagangan Besar dan Eceran; Reparasi Mobil dan Sepeda Motor/ Wholesale and Retail Trade; Repair of Motor Vehicles and Motorcycles	5.534,04	5.170,30	5.512,76	5.842,52	6.828,20
H Transportasi dan Pergudangan/ Transportation and Storage	1.778,71	1.702,91	1.679,21	1.914,77	2.271,13
I Penyediaan Akomodasi dan Makan Minum Accommodation and Food Service Activities	1.629,46	1.604,13	1.648,99	1.960,21	2.189,87
J Informasi dan Komunikasi Information and Communication	1.108,81	1.377,81	1.434,21	1.499,79	1.583,48
K Jasa Keuangan dan Asuransi Financial and Insurance Activities	1.615,03	1.575,13	1.685,45	1.765,79	1.845,10
L Real Estat/ Real Estate Activities	569,13	543,52	590,58	629,66	679,44
M,N Jasa Perusahaan/ Business Activities	29,77	28,63	28,76	33,38	40,12
O Administrasi Pemerintahan, Pertahanan, dan Jaminan Sosial Wajib/ Public Administration and Defence; Compulsory Social Security	2.109,27	2.091,02	2.185,90	2.138,79	2.198,23
P Jasa Pendidikan/ Education	2.317,50	2.496,56	2.561,50	2.619,11	2.774,35
Q Jasa Kesehatan dan Kegiatan Sosial Human Health and Social Work Activities	402,98	421,85	458,3	480,66	514,8
R,S,T,U Jasa Lainnya/ Other Services Activities	645,18	627,32	626,33	775,87	877,82
Produk Domestik Regional Bruto Gross Regional Domestic Product	35.439,63	35.489,08	37.061,77	40.025,01	43.327,15



● Produk Domestik Regional Bruto Atas Dasar Harga Konstan 2010

● Menurut Lapangan Usaha, Sumedang, 2019-2023 (Milyar Rp)

Lapangan Usaha Industry	2019	2020	2021	2022	2023
(1)	(2)	(3)	(4)	(5)	(6)
A Pertanian, Kehutanan, dan Perikanan Agriculture, Forestry, and Fishing	3.990,89	4.103,54	4.054,95	4.266,33	4.387,14
B Pertambangan dan Penggalian/ Mining and Quarrying	19,54	19,81	21,95	21,99	21,81
C Industri Pengolahan/ Manufacturing	4.825,61	4.756,06	4.873,74	5.207,08	5.257,70
D Pengadaan Listrik dan Gas/ Electricity and Gas	100,83	97,8	106,09	108,79	111,11
E Pengadaan Air; Pengelolaan Sampah, Limbah, dan Daur Ulang/ Water Supply; Sewerage, Waste Management, and Remediation Activities	5,78	5,69	5,93	6,14	6,67
F Konstruksi/ Construction	2.534,34	2.428,01	2.745,31	2.846,30	2.931,39
G Perdagangan Besar dan Eceran; Reparasi Mobil dan Sepeda Motor/ Wholesale and Retail Trade; Repair of Motor Vehicles and Motorcycles	4.100,55	3.781,66	3.932,68	4.055,90	4.460,92
H Transportasi dan Pergudangan/ Transportation and Storage	1.106,42	1.033,77	989,99	1.100,39	1.224,68
I Penyediaan Akomodasi dan Makan Minum Accommodation and Food Service Activities	1.081,30	1.032,63	1.054,16	1.212,90	1.332,22
J Informasi dan Komunikasi Information and Communication	1.160,36	1.426,12	1.494,33	1.580,30	1.679,03
K Jasa Keuangan dan Asuransi Financial and Insurance Activities	965,59	948,38	984,09	972,27	1.007,94
L Real Estat/ Real Estate Activities	471,73	447,15	480,93	505,58	539,43
M,N Jasa Perusahaan/ Business Activities	20,23	18,87	18,87	21,16	24,62
O Administrasi Pemerintahan, Pertahanan, dan Jaminan Sosial Wajib/ Public Administration and Defence; Compulsory Social Security	1.222,90	1.195,50	1.201,81	1.179,70	1.216,15
P Jasa Pendidikan/ Education	1.548,93	1.599,12	1.609,90	1.611,77	1.692,54
Q Jasa Kesehatan dan Kegiatan Sosial Human Health and Social Work Activities	313,27	323,39	346,48	362,02	382,49
R,S,T,U Jasa Lainnya/ Other Services Activities	464,45	447,5	447,5	536,4	601,01
Produk Domestik Regional Bruto Gross Regional Domestic Product	23.932,73	23.665,01	24.368,73	25.595,02	26.876,86



Distribusi Persentase Produk Domestik Regional Bruto Atas Dasar Harga Berlaku Menurut Lapangan Usaha, Sumedang, 2019-2023 (Persen)

Lapangan Usaha Industry	2019	2020	2021	2022	2023
(1)	(2)	(3)	(4)	(5)	(6)
A Pertanian, Kehutanan, dan Perikanan Agriculture, Forestry, and Fishing	19,05	19,81	18,42	18,68	18,8
B Pertambangan dan Penggalian/ Mining and Quarrying	0,08	0,08	0,09	0,08	0,08
C Industri Pengolahan/ Manufacturing	19,99	20,02	20,22	20,45	19,48
D Pengadaan Listrik dan Gas/ Electricity and Gas	0,39	0,38	0,39	0,38	0,36
E Pengadaan Air; Pengelolaan Sampah, Limbah, dan Daur Ulang/ Water Supply; Sewerage, Waste Management, and Remediation Activities	0,02	0,02	0,02	0,02	0,02
F Konstruksi/ Construction	10,41	9,98	11,18	11,26	10,94
G Perdagangan Besar dan Eceran; Reparasi Mobil dan Sepeda Motor/ Wholesale and Retail Trade; Repair of Motor Vehicles and Motorcycles	15,62	14,57	14,87	14,6	15,76
H Transportasi dan Pergudangan/ Transportation and Storage	5,02	4,8	4,53	4,78	5,24
I Penyediaan Akomodasi dan Makan Minum Accommodation and Food Service Activities	4,6	4,52	4,45	4,9	5,05
J Informasi dan Komunikasi Information and Communication	3,13	3,88	3,87	3,75	3,65
K Jasa Keuangan dan Asuransi Financial and Insurance Activities	4,56	4,44	4,55	4,41	4,26
L Real Estat/ Real Estate Activities	1,61	1,53	1,59	1,57	1,57
M,N Jasa Perusahaan/ Business Activities	0,08	0,08	0,08	0,08	0,09
O Administrasi Pemerintahan, Pertahanan, dan Jaminan Sosial Wajib/ Public Administration and Defence; Compulsory Social Security	5,95	5,89	5,9	5,34	5,07
P Jasa Pendidikan/ Education	6,54	7,03	6,91	6,54	6,4
Q Jasa Kesehatan dan Kegiatan Sosial Human Health and Social Work Activities	1,14	1,19	1,24	1,2	1,19
R,S,T,U Jasa Lainnya/ Other Services Activities	1,82	1,77	1,69	1,94	2,03
Produk Domestik Regional Bruto Gross Regional Domestic Product	100	100	100	100	100



Laju Pertumbuhan Produk Domestik Regional Bruto Atas Dasar Harga Konstan 2010 Menurut Lapangan Usaha, Sumedang, 2019-2023 (Persen)

Lapangan Usaha Industry	2019	2020	2021	2022	2023
(1)	(2)	(3)	(4)	(5)	(6)
A Pertanian, Kehutanan, dan Perikanan Agriculture, Forestry, and Fishing	2,17	2,82	-1,18	5,21	2,83
B Pertambangan dan Penggalian/ Mining and Quarrying	-0,8	1,41	10,81	0,17	-0,84
C Industri Pengolahan/ Manufacturing	13,72	-1,44	2,47	6,84	0,97
D Pengadaan Listrik dan Gas/ Electricity and Gas	4,63	-3,01	8,47	2,55	2,14
E Pengadaan Air; Pengelolaan Sampah, Limbah, dan Daur Ulang/ Water Supply; Sewerage, Waste Management, and Remediation Activities	3,2	-1,57	4,08	3,57	8,7
F Konstruksi/ Construction	2,65	-4,2	13,07	3,68	2,99
G Perdagangan Besar dan Eceran; Reparasi Mobil dan Sepeda Motor/ Wholesale and Retail Trade; Repair of Motor Vehicles and Motorcycles	5,23	-7,78	3,99	3,13	9,99
H Transportasi dan Pergudangan/ Transportation and Storage	4,81	-6,57	-4,23	11,15	11,3
I Penyediaan Akomodasi dan Makan Minum Accommodation and Food Service Activities	6,02	-4,5	2,08	15,06	9,84
J Informasi dan Komunikasi Information and Communication	9,32	22,9	4,78	5,75	6,25
K Jasa Keuangan dan Asuransi Financial and Insurance Activities	6,64	-1,78	3,77	-1,2	3,67
L Real Estat/ Real Estate Activities	8,1	-5,21	7,55	5,12	6,69
M,N Jasa Perusahaan/ Business Activities	7,92	-6,73	0	12,09	16,38
O Administrasi Pemerintahan, Pertahanan, dan Jaminan Sosial Wajib/ Public Administration and Defence; Compulsory Social Security	3,36	-2,24	0,53	-1,84	3,09
P Jasa Pendidikan/ Education	6,19	3,24	0,67	0,12	5,01
Q Jasa Kesehatan dan Kegiatan Sosial Human Health and Social Work Activities	6,97	3,23	7,14	4,49	5,65
R,S,T,U Jasa Lainnya/ Other Services Activities	5,83	-3,65	0	19,87	12,05
Produk Domestik Regional Bruto Gross Regional Domestic Product	6,33	-1,12	2,97	5,03	5,01



Laju Pertumbuhan Produk Domestik Regional Bruto Atas Dasar Harga Konstan 2010 Menurut Lapangan Usaha, Sumedang, 2019-2023 (Persen)

Lapangan Usaha Industry	2019	2020	2021	2022	2023
(1)	(2)	(3)	(4)	(5)	(6)
A Pertanian, Kehutanan, dan Perikanan Agriculture, Forestry, and Fishing	2,17	2,82	-1,18	5,21	2,83
B Pertambangan dan Penggalian/ Mining and Quarrying	-0,8	1,41	10,81	0,17	-0,84
C Industri Pengolahan/ Manufacturing	13,72	-1,44	2,47	6,84	0,97
D Pengadaan Listrik dan Gas/ Electricity and Gas	4,63	-3,01	8,47	2,55	2,14
E Pengadaan Air; Pengelolaan Sampah, Limbah, dan Daur Ulang/ Water Supply; Sewerage, Waste Management, and Remediation Activities	3,2	-1,57	4,08	3,57	8,7
F Konstruksi/ Construction	2,65	-4,2	13,07	3,68	2,99
G Perdagangan Besar dan Eceran; Reparasi Mobil dan Sepeda Motor/ Wholesale and Retail Trade; Repair of Motor Vehicles and Motorcycles	5,23	-7,78	3,99	3,13	9,99
H Transportasi dan Pergudangan/ Transportation and Storage	4,81	-6,57	-4,23	11,15	11,3
I Penyediaan Akomodasi dan Makan Minum Accommodation and Food Service Activities	6,02	-4,5	2,08	15,06	9,84
J Informasi dan Komunikasi Information and Communication	9,32	22,9	4,78	5,75	6,25
K Jasa Keuangan dan Asuransi Financial and Insurance Activities	6,64	-1,78	3,77	-1,2	3,67
L Real Estat/ Real Estate Activities	8,1	-5,21	7,55	5,12	6,69
M,N Jasa Perusahaan/ Business Activities	7,92	-6,73	0	12,09	16,38
O Administrasi Pemerintahan, Pertahanan, dan Jaminan Sosial Wajib/ Public Administration and Defence; Compulsory Social Security	3,36	-2,24	0,53	-1,84	3,09
P Jasa Pendidikan/ Education	6,19	3,24	0,67	0,12	5,01
Q Jasa Kesehatan dan Kegiatan Sosial Human Health and Social Work Activities	6,97	3,23	7,14	4,49	5,65
R,S,T,U Jasa Lainnya/ Other Services Activities	5,83	-3,65	0	19,87	12,05
Produk Domestik Regional Bruto Gross Regional Domestic Product	6,33	-1,12	2,97	5,03	5,01





PRODUK DOMESTIK REGIONAL BRUTO MENURUT PENGELUARAN, SUMEDANG, 2019-2023 (Juta Rupiah)

BERDASAR ATAS HARGA BERLAKU

KOMPONEN	2019	2020	2021	2022	2023
1. Konsumsi Rumah Tangga	24.367.849,20	24.372.637,94	25.187.624,28	27.355.149,95	29.540.805,20
2. Konsumsi Lembaga Nonprofit yang Melayani Rumah Tangga	535.099,93	522.765,63	538.796,87	577.743,02	678.790,67
3. Konsumsi Pemerintah	3.133.224,60	3.148.243,68	3.270.190,20	3.383.237,75	3.495.594,13
4. Pembentukan Modal Tetap Bruto	8.701.971,56	8.091.987,36	8.978.873,19	9.601.356,84	10.111.784,52
5. Perubahan Inventori	1.210.501,09	648.043,76	(365.104,32)	58.491,97	51.961,00
6. Net Ekspor	(2.509.019,79)	(1.294.595,70)	(548.611,72)	(950.966,14)	(551.787,00)
PDRB	35.439.626,58	35.489.082,66	37.061.768,50	40.025.013,39	43.327.148,51

BERDASAR ATAS HARGA KONSTAN

KOMPONEN	2019	2020	2021	2022	2023
1. Konsumsi Rumah Tangga	15.924.291,72	15.618.132,80	15.875.259,24	16.739.418,92	17.476.479,62
2. Konsumsi Lembaga Nonprofit yang Melayani Rumah Tangga	377.255,48	360.731,69	367.420,74	380.781,29	429.381,07
3. Konsumsi Pemerintah	1.989.009,28	1.977.120,82	2.000.198,51	1.993.700,99	2.018.169,60
4. Pembentukan Modal Tetap Bruto	5.929.737,65	5.487.006,54	5.967.232,07	6.068.622,72	6.188.927,38
5. Perubahan Inventori	747.708,82	397.917,46	(210.644,11)	33.481,40	28.873,68
6. Net Ekspor	(1.035.273,22)	(175.902,67)	369.259,14	379.013,50	735.030,17
PDRB	23.932.729,72	23.665.006,65	24.368.725,59	25.595.018,82	26.876.861,52

