



# PERENCANAAN LINTAS SEKTORAL PENINGKATAN KESEJAHTERAAN PEMUDA TAHUN 2025

---

Disampaikan oleh :

**HADI FERDIANSYAH, S.T.P., MIL**

Perencana Ahli Madya

Bappeda Kabupaten Sumedang

**Pada acara :**

FGD Analisis Indikator Pembangunan Pemuda 2024



# CAPAIAN INDIKATOR MAKRO TAHUN 2023 DAN PROYEKSI TAHUN 2024-2025



INDIKATOR	SATUAN	2023			2024	2025
		TARGET	REALISASI	KETERCAPAIAN	PROYEKSI	PROYEKSI
INDEKS PEMBANGUNAN MANUSIA	POIN	72,4 - 73,3	73,18	BERADA DALAM RANGE TARGET	73,11-73,99	73,74-74,59
TINGKAT KEMISKINAN	PERSEN	9,70 - 7,56	9,36	BERADA DALAM RANGE TARGET	9,50-7,26	9,43-7,40
TINGKAT PENGANGGURAN TERBUKA	PERSEN	8,18 - 6,95	6,94	MELAMPAUI TARGET	7,00-6,47	6,75-5,94
GINI RATIO	POIN	0,37 - 0,34	0,366	BERADA DALAM RANGE TARGET	0,36-0,33	0,35-0,32
LAJU PERTUMBUHAN EKONOMI	PERSEN	5,20 - 6,20	5.01	TARGET TIDAK TERCAPAI	5,30-6,50	5,50-6,82
PDRB PER KAPITA (ADHB)	JUTA RUPIAH	33,8 - 34,7	36.77	MELAMPAUI TARGET	36,20-38,32	38,18-40,24





# TEMA PEMBANGUNAN TAHUN 2025 :



## EKONOMI DAERAH YANG **TANGGUH**, **INKLUSIF**, DAN **BERKELANJUTAN**

Kabupaten Sumedang Tahun 2025 ingin mengakselerasi pertumbuhan ekonomi untuk kesejahteraan Masyarakat. Pertumbuhan ekonomi ini harus bersifat **Tangguh** dalam arti perekonomian dapat bertahan dan memiliki daya bangkit yang cepat di Tengah tantangan disrupsi seperti bencana dan resesi global

Pertumbuhan ekonomi juga perlu bersifat **inklusif** dimana kesejahteraan yang dicapai dapat dirasakan oleh seluruh lapisan Masyarakat serta dapat mengurangi ketimpangan. Dalam upaya mengakselerasi pertumbuhan ekonomi, proses Pembangunan harus mempertimbangkan keselarasan dan **keberlanjutan** pengelolaan sumber daya alam dan lingkungan hidup



# PRIORITAS DAN SASARAN PEMBANGUNAN TAHUN 2025

Peningkatan Kualitas dan Kapasitas Sumber Daya Manusia yang Unggul, Produktif dan Berdaya saing

- Infrastruktur
- Sektor perekonomian
- Penataan ruang
- Investasi daerah
- Ketahanan bencana dan perubahan iklim

Peningkatan Kualitas dan Kapasitas Sumber Daya Manusia yang Unggul, Produktif dan Berdaya saing

- Pelayanan Pendidikan
- Pelayanan Kesehatan
- Pelayanan PPKS
- Pemberdayaan Perempuan dan Perlindungan Anak
- **Peningkatan Peran Pemuda** dan Sarana Olahraga
- Produktivitas Tenaga Kerja
- Literasi Digital

Penguatan Digitalisasi Tata Kelola Pemerintahan untuk Mewujudkan Birokrasi yang Dinamis, Efektif, Efisien dan Berdampak

- SDM ASN
- Regulasi Daerah
- Kemandirian Desa
- SPBE
- Kinerja Birokrasi
- Litbang dan Inovasi
- PAD
- Literasi Digital Aparatur

## DATA INDIVIDU/ANGGOTA KELUARGA

Kriteria:

- Desil 1
- **Dan** Percentil 1
- **Dan** Umur antara 16 dan 30

REGSOSEK 2022

**2,984**

Individu

**1,778**

Laki Laki

59.58%

**1,206**

Perempuan

40.42%

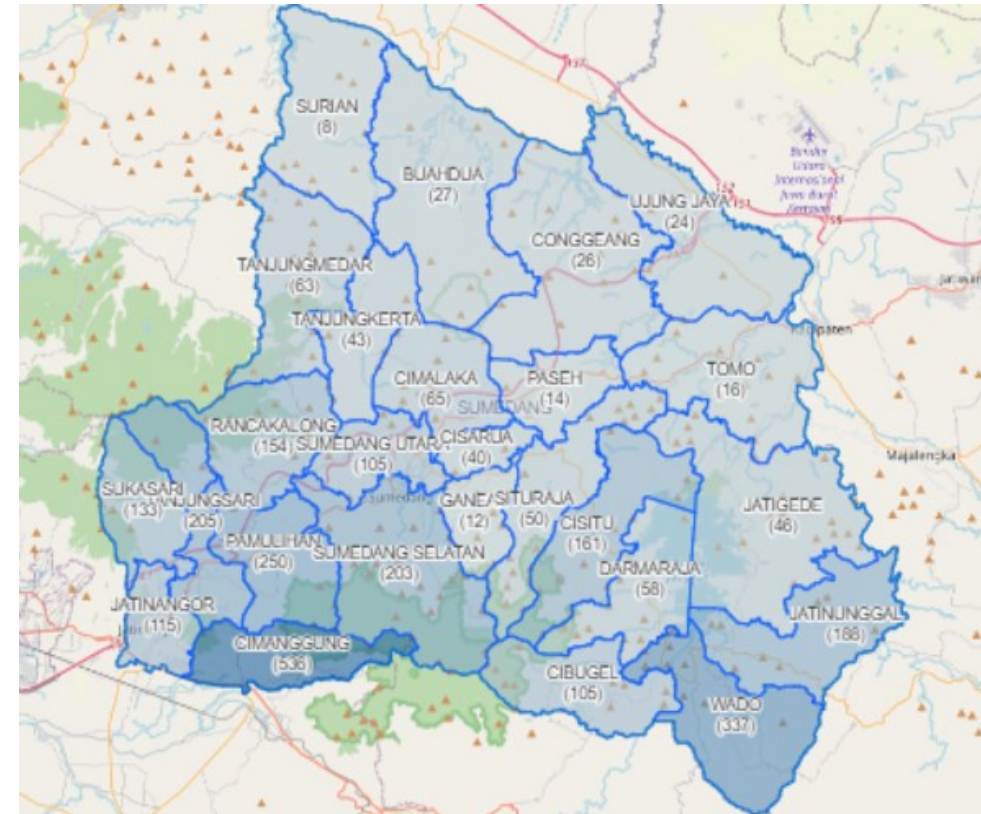

# STRATEGI I

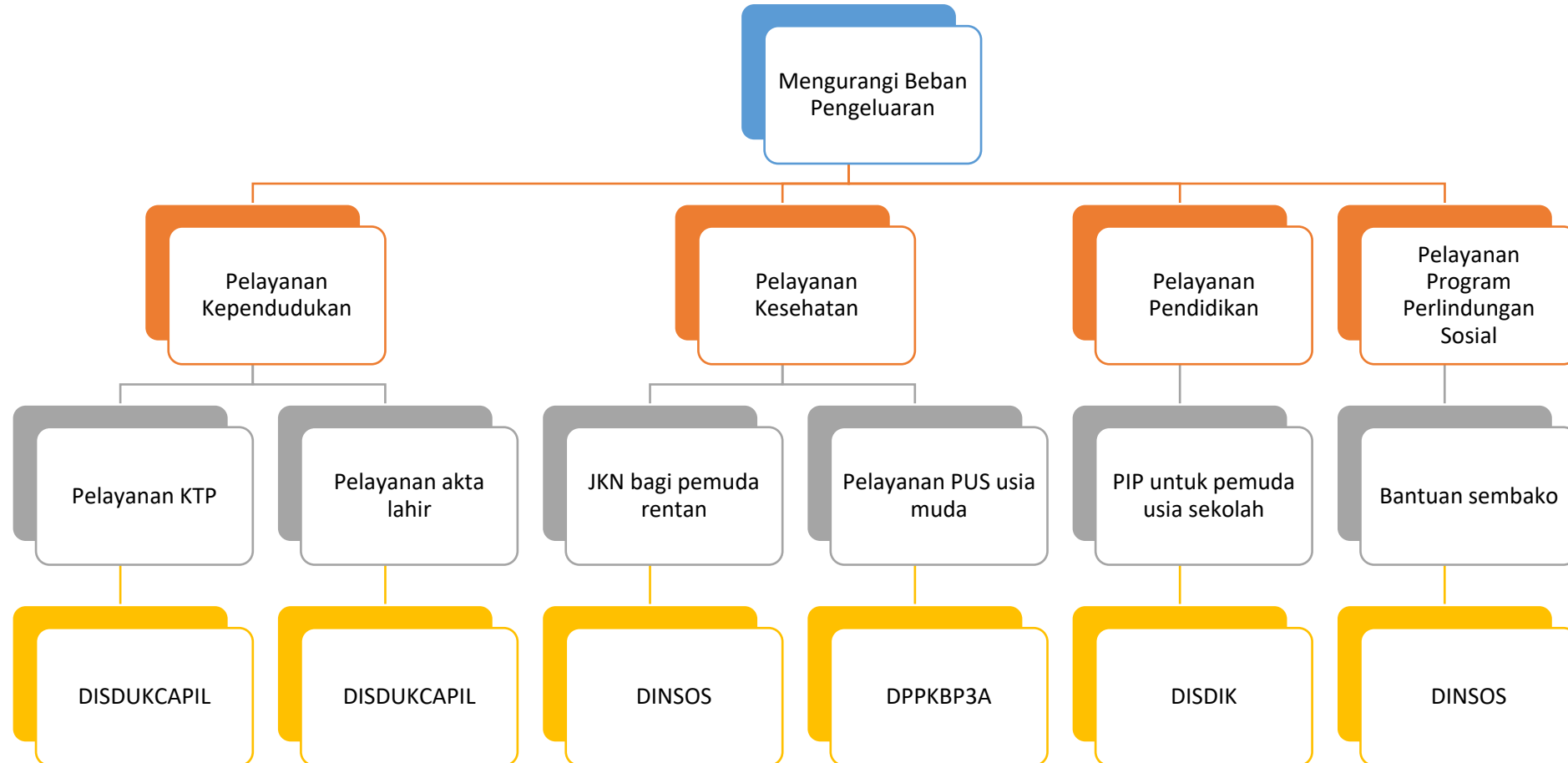

# PELAYANAN ADMINDUK

**DATA INDIVIDU/ANGGOTA KELUARGA**

Kreteria:

- Desil 1
- **Dan** Persentil 1
- **Dan** Umur antara 17 dan 17
- **Dan** Memiliki Akta Kelahiran adalah Tidak

REGSOSEK 2022

<b>106</b>	<b>58</b> 54.72%	<b>48</b> 45.28%
Individu	Laki Laki	Perempuan



**DATA INDIVIDU/ANGGOTA KELUARGA**

Kreteria:

- Desil 1
- **Dan** Persentil 1
- **Dan** Umur antara 17 dan 30
- **Dan** Memiliki KTP adalah Tidak

REGSOSEK 2022

<b>537</b>	<b>353</b> 65.74%	<b>184</b> 34.26%
Individu	Laki Laki	Perempuan





# PELAYANAN KESEHATAN

**DATA INDIVIDU/ANGGOTA KELUARGA**

Kreteria:

- Desil 1
- Dan** Perzentil 1
- Dan** Umur antara 16 dan 30
- Dan** Memiliki keluhan kesehatan kronis/menahun? adalah Hipertensi (darah tinggi) atau Rematik atau Asma atau Masalah jantung atau Diabetes (kencing manis) atau Tuberculosis (TBC) atau Stroke atau Kanker atau tumor ganas atau Gagal ginjal atau Haemophilia atau HIV/AIDS atau Kolesterol atau Sirosis Hati atau Thalasemia atau Leukimia atau Alzheimer atau Lainnya
- Dan** Memiliki jaminan kesehatan PBI JKN? adalah Tidak

REGSOSEK 2022

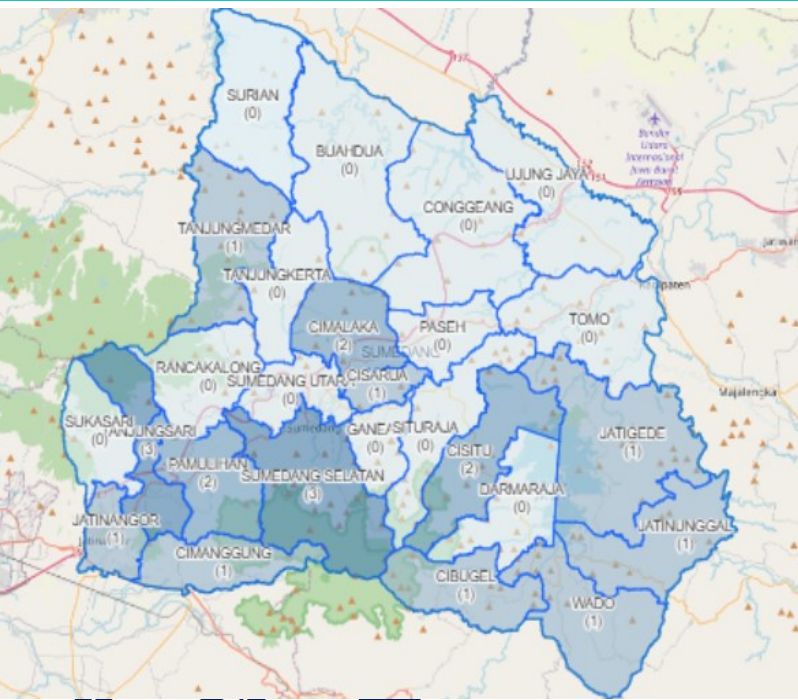
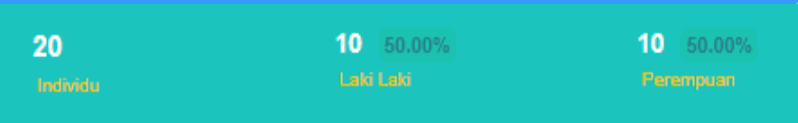

**DATA INDIVIDU/ANGGOTA KELUARGA**

Kreteria:

- Desil 1
- Dan** Perzentil 1
- Dan** Umur antara 16 dan 30
- Dan** Mengalami Disabilitas Berat atau Sedang = Ya
- Dan** Memiliki jaminan kesehatan PBI JKN? adalah Tidak

REGSOSEK 2022

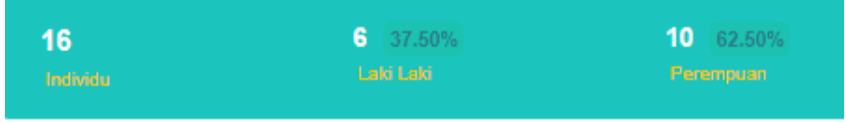

**DATA INDIVIDU/ANGGOTA KELUARGA**

Kreteria:

- Desil 1
- Dan** Perzentil 1
- Dan** Umur antara 16 dan 16
- Dan** Status perkawinan adalah Kawin/nikah

REGSOSEK 2022

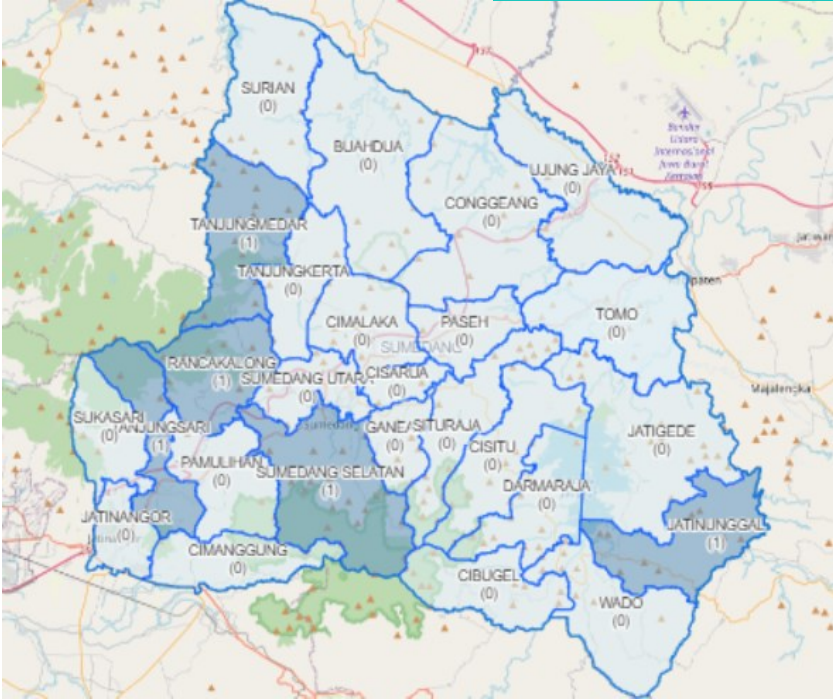



# PELAYANAN PENDIDIKAN

**DATA INDIVIDU/ANGGOTA KELUARGA**

Kreteria:

- Desil 1
- **Dan** Perzentil 1
- **Dan** Umur antara 16 dan 22
- **Dan** Partisipasi sekolah adalah Masih sekolah
- **Dan** Ikut serta dalam Program Indonesia Pintar (PIP)? adalah Tidak

REGSOSEK 2022

<b>311</b>	<b>148</b> 47.59%	<b>163</b> 52.41%
Individu	Laki Laki	Perempuan

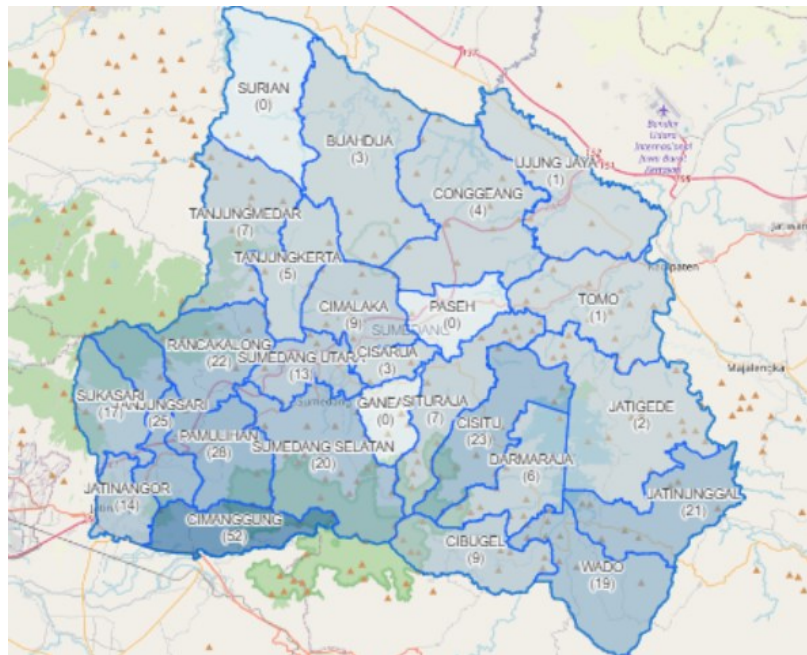

**DATA INDIVIDU/ANGGOTA KELUARGA**

Kreteria:

- Desil 1
- **Dan** Perzentil 1
- **Dan** Umur antara 16 dan 18
- **Dan** Partisipasi sekolah adalah Tidak bersekolah lagi
- **Dan** Ikut serta dalam Program Indonesia Pintar (PIP)? adalah Tidak

REGSOSEK 2022

<b>128</b>	<b>74</b> 57.81%	<b>54</b> 42.19%
Individu	Laki Laki	Perempuan

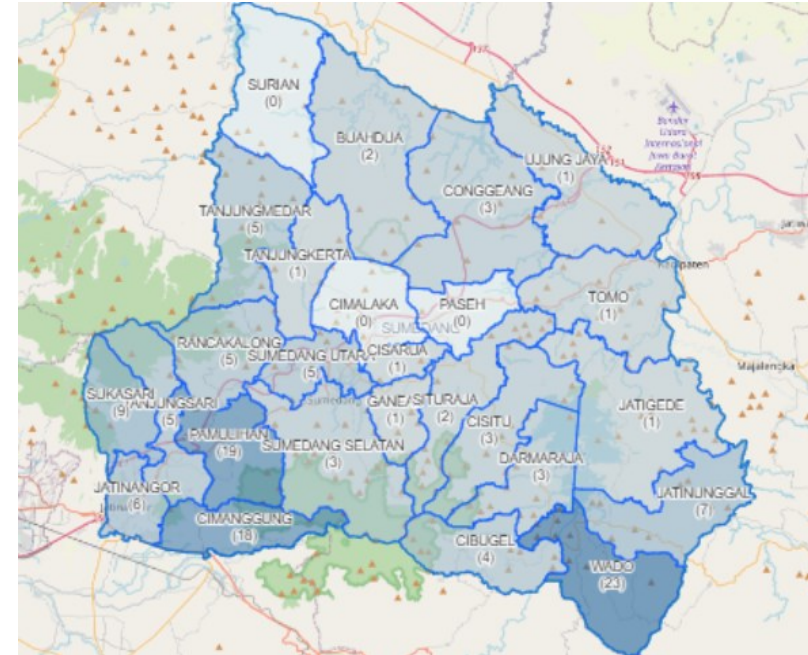

# PELAYANAN PROGRAM PERLINDUNGAN SOSIAL

## DATA INDIVIDU/ANGGOTA KELUARGA

Kreteria:

- Desil 1
- **Dan** Percentil 1
- **Dan** Program Bantuan Sosial Sembako/ BPNT adalah Tidak
- **Dan** Umur antara 16 dan 30
- **Dan** Status perkawinan adalah Kawin/nikah
- **Dan** Mengalami Disabilitas Berat atau Sedang = Ya

REGSOSEK 2022

<b>5</b>	<b>0</b> 0.00%	<b>5</b> 100.00%
Individu	Laki Laki	Perempuan

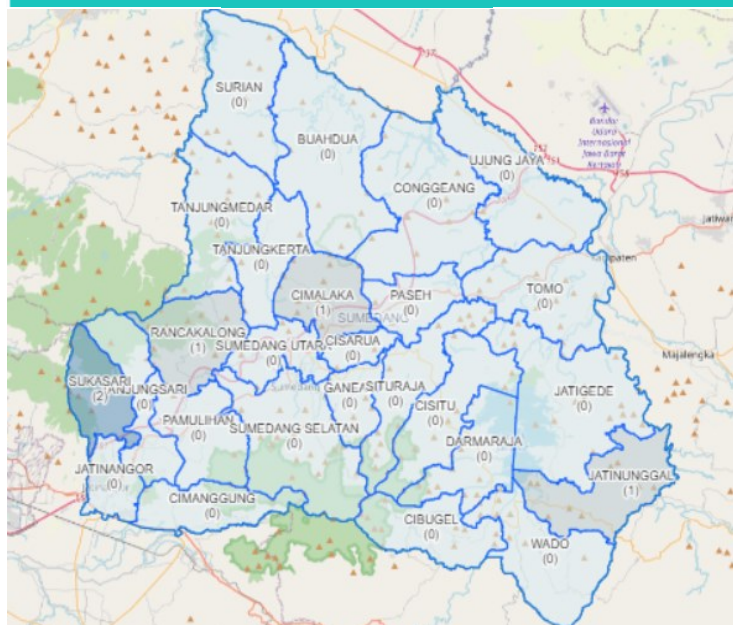

## DATA INDIVIDU/ANGGOTA KELUARGA

Kreteria:

- Desil 1
- **Dan** Percentil 1
- **Dan** Program Keluarga Harapan (PKH) adalah Tidak
- **Dan** Umur antara 16 dan 30
- **Dan** Status perkawinan adalah Kawin/nikah
- **Dan** Mengalami Disabilitas Berat atau Sedang = Ya

REGSOSEK 2022

<b>8</b>	<b>1</b> 12.50%	<b>7</b> 87.50%
Individu	Laki Laki	Perempuan

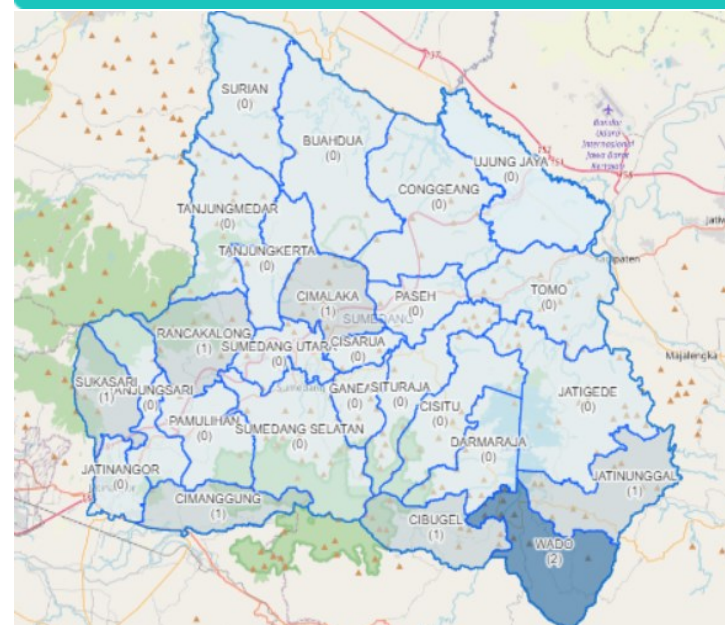

# STRATEGI II

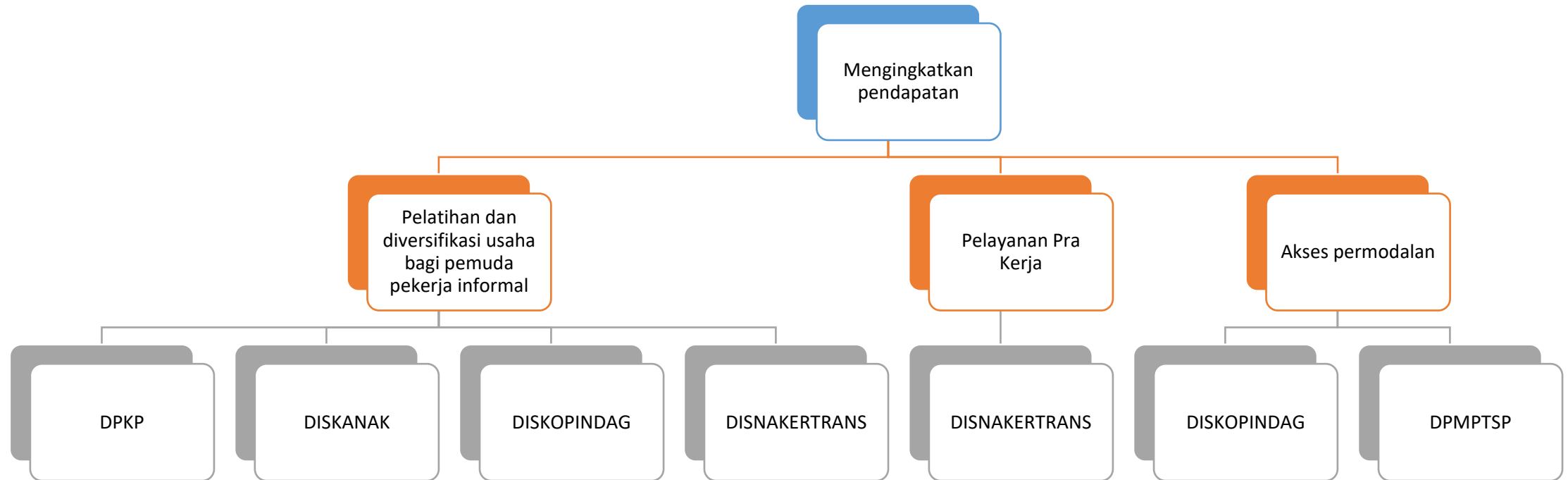



# SASARAN PEKERJA INFORMAL

## DATA INDIVIDU/ANGGOTA KELUARGA

### Kreteria:

- Desil 1
- **Dan** Persentil 1
- **Dan** Umur antara 16 dan 30
- **Dan** Bekerja/membantu bekerja selama seminggu yang lalu adalah Bekerja
- **Dan** Status kedudukan dalam pekerjaan utama adalah Berusaha sendiri atau Berusaha dibantu buruh tidak tetap/buruh tidak dibayar atau Pekerja bebas pertanian atau Pekerja bebas non-pertanian atau Pekerja keluarga/tidak dibayar

REGSOSEK 2022

**531** Individu      **457** Laki Laki      **74** Perempuan  
 86.06%      13.94%

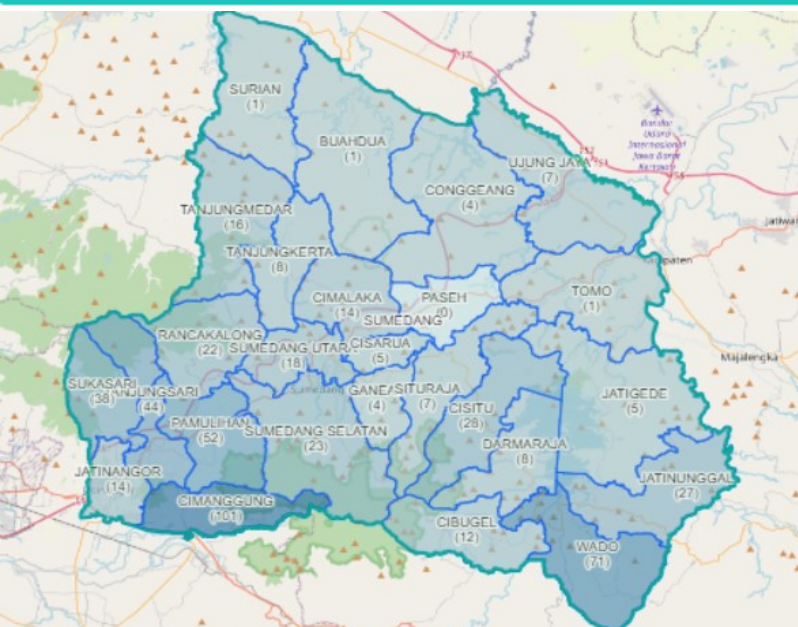

# TIDAK MEMILIKI PRA KERJA

## DATA INDIVIDU/ANGGOTA KELUARGA

### Kreteria:

- Desil 1
- **Dan** Persentil 1
- **Dan** Umur antara 16 dan 30
- **Dan** Bekerja/membantu bekerja selama seminggu yang lalu adalah Tidak Bekerja
- **Dan** Ikut serta dalam Program Pra-Kerja? adalah Tidak

REGSOSEK 2022

**2,051** Individu      **1,037** Laki Laki      **1,014** Perempuan  
 50.56%      49.44%

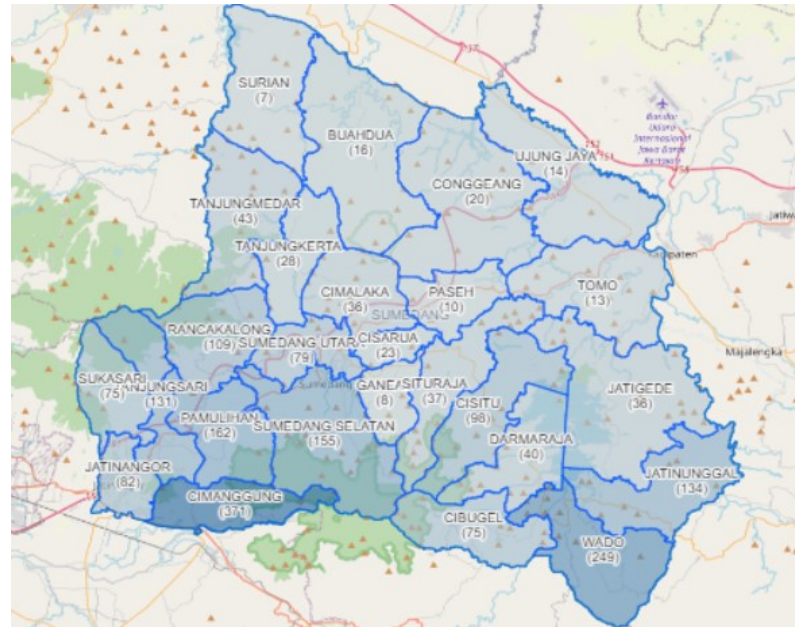

# TIDAK MENDAPATKAN KUR

## DATA INDIVIDU/ANGGOTA KELUARGA

### Kreteria:

- Desil 1
- **Dan** Persentil 1
- **Dan** Umur antara 16 dan 30
- **Dan** Status kedudukan dalam pekerjaan utama adalah Berusaha sendiri atau Berusaha dibantu buruh tidak tetap/buruh tidak dibayar atau Berusaha dibantu buruh tetap/buruh dibayar
- **Dan** Ikut serta dalam Program Kredit Usaha Rakyat (KUR)? adalah Tidak

REGSOSEK 2022

**91** Individu      **74** Laki Laki      **17** Perempuan  
 81.32%      18.68%

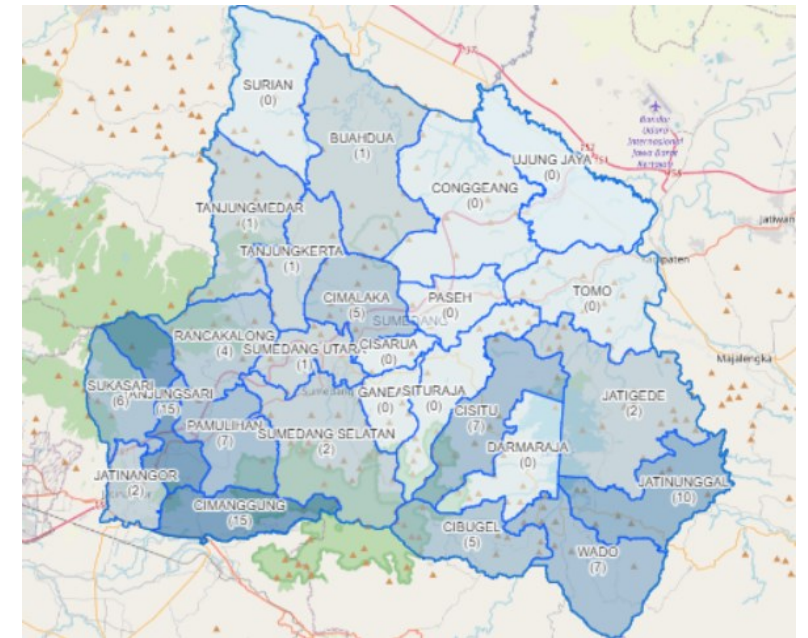

# STRATEGI III

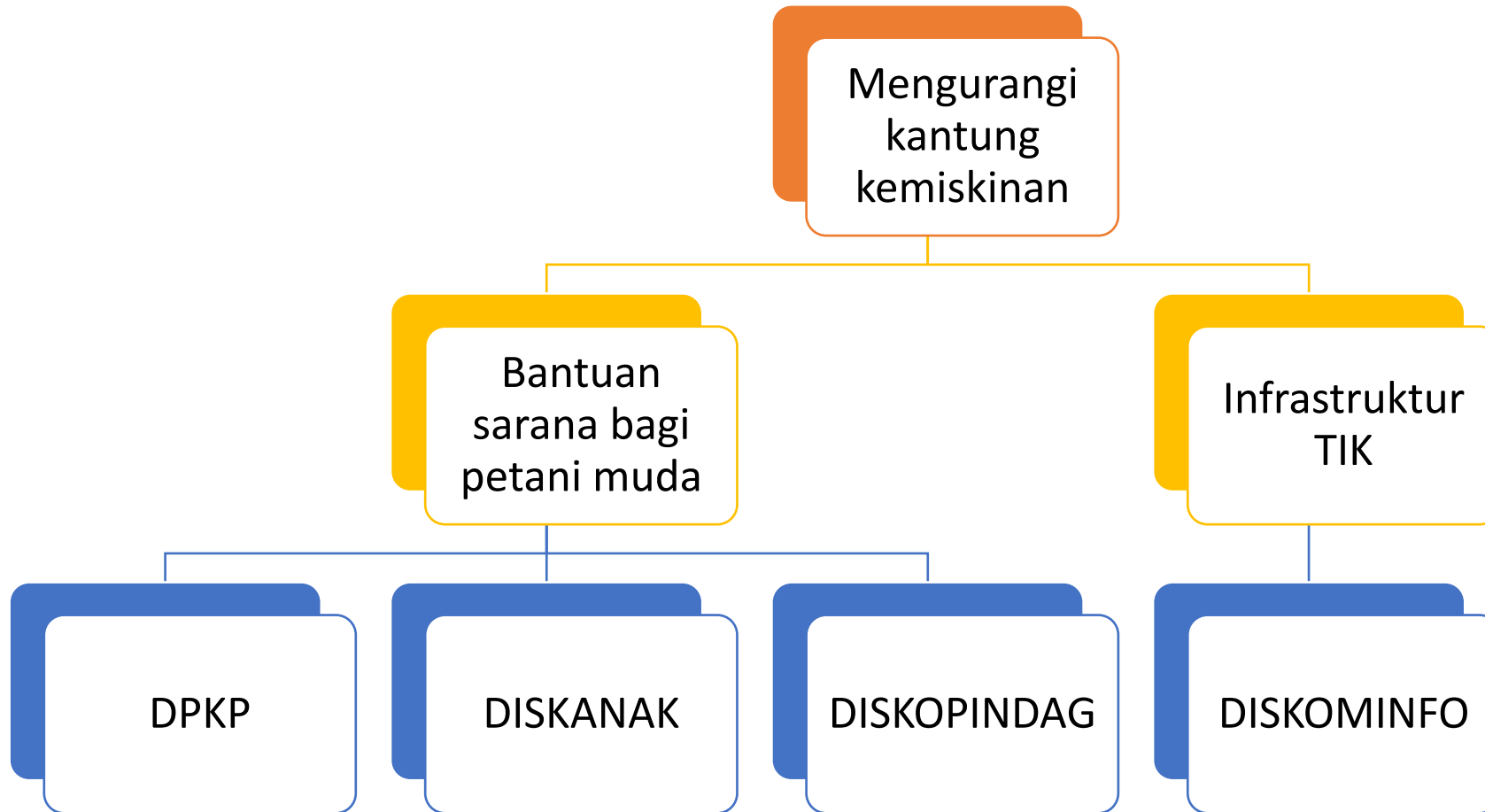



# SASARAN PETANI USIA MUDA DI SEKTOR TANAMAN PANGAN

## DATA INDIVIDU/ANGGOTA KELUARGA

Kreteria:

- Desil 1
- **Dan** Perzentil 1
- **Dan** Umur antara 16 dan 30
- **Dan** Bekerja/membantu bekerja selama seminggu yang lalu adalah Bekerja
- **Dan** Lapangan usaha dari pekerjaan utama adalah Pertanian tanaman padi & palawija

REGSOSEK 2022

**104**

Individu

**93 89.42%**

Laki Laki

**11 10.58%**

Perempuan



## DATA INDIVIDU/ANGGOTA KELUARGA

Kreteria:

- Desil 1
- **Dan** Perzentil 1
- **Dan** Program Bantuan Subsidi Pupuk adalah Tidak
- **Dan** Umur antara 16 dan 30
- **Dan** Bekerja/membantu bekerja selama seminggu yang lalu adalah Bekerja
- **Dan** Lapangan usaha dari pekerjaan utama adalah Pertanian tanaman padi & palawija

REGSOSEK 2022

**91**

Individu

**81 89.01%**

Laki Laki

**10 10.99%**

Perempuan

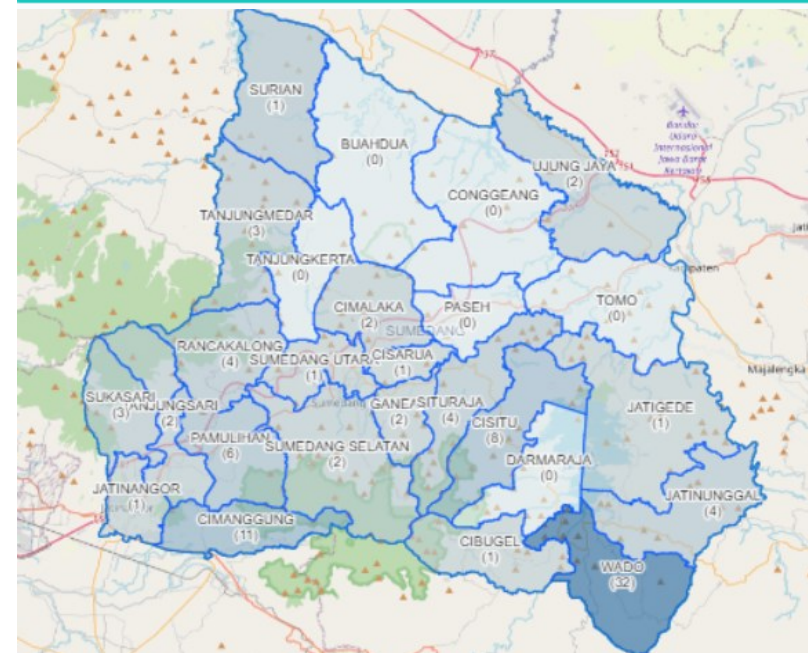

# SASARAN WIRAUSAHAWAN MUDA – TANPA AKSES INTERNET

## DATA INDIVIDU/ANGGOTA KELUARGA

Kreteria:

- Desil 1
- **Dan** Perzentil 1
- **Dan** Jenis akses internet utama yang digunakan keluarga selama sebulan terakhir? adalah Tidak menggunakan internet
- **Dan** Umur antara 16 dan 30
- **Dan** Bekerja/membantu bekerja selama seminggu yang lalu adalah Bekerja

REGSOSEK 2022

**202** Individu      **177** Laki Laki      **87.62%**      **25** Perempuan      **12.38%**

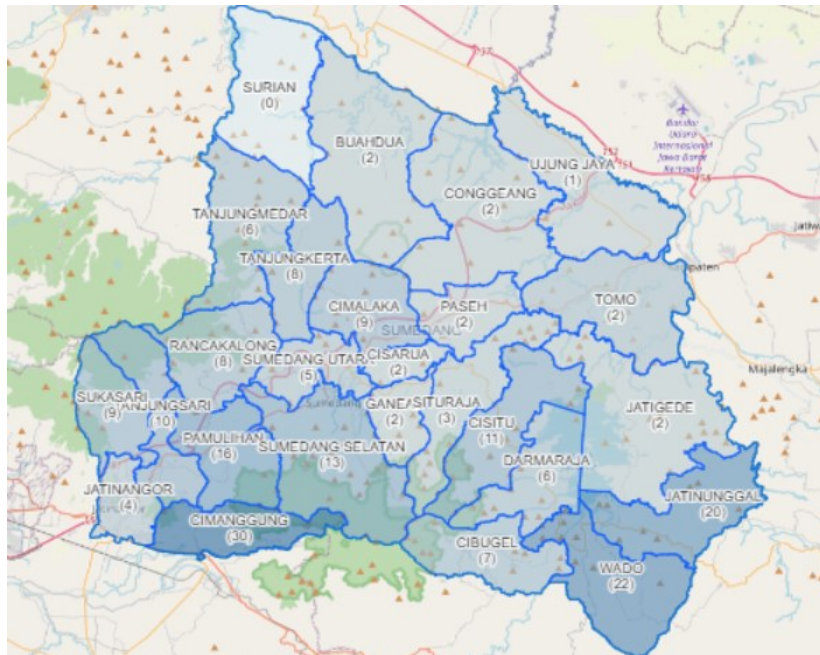

## DATA INDIVIDU/ANGGOTA KELUARGA

Kreteria:

- Desil 1
- **Dan** Perzentil 1
- **Dan** Jenis akses internet utama yang digunakan keluarga selama sebulan terakhir? adalah Tidak menggunakan internet
- **Dan** Umur antara 16 dan 30
- **Dan** Bekerja/membantu bekerja selama seminggu yang lalu adalah Bekerja
- **Dan** Lapangan usaha dari pekerjaan utama adalah Perdagangan besar dan ece-ran, reparasi dan perawatan mobil dan sepeda motor

**20** Individu      **15** Laki Laki      **75.00%**      **5** Perempuan      **25.00%**

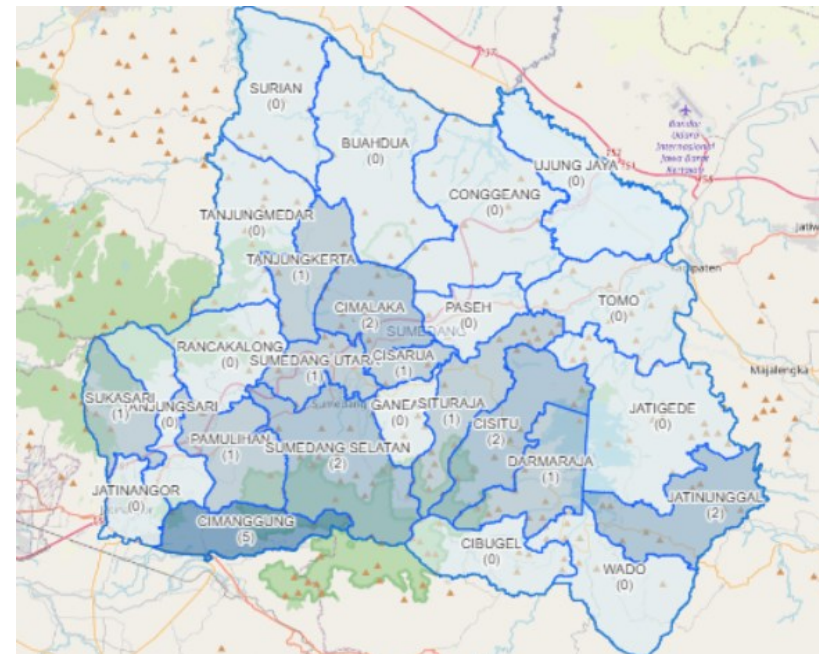

# SKEMA PRIORITASISASI SASARAN





PEMERINTAH DAERAH  
KABUPATEN SUMEDANG



# TERIMA KASIH