



**Pemerintah Daerah
Kabupaten Sumedang**



RKPD

**Rencana Kerja
Pemerintah Daerah
Kabupaten Sumedang
Tahun 2026**

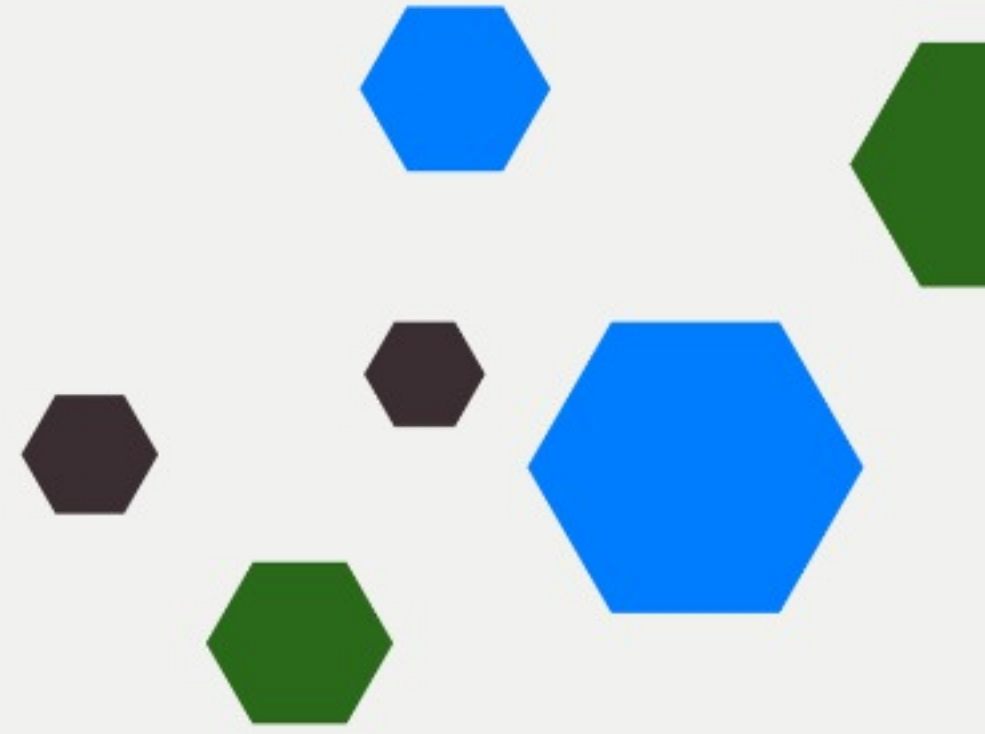

bapppedasumedang



BUPATI SUMEDANG
PROVINSI JAWA BARAT

PERATURAN BUPATI SUMEDANG

NOMOR 26 TAHUN 2025

TENTANG

RENCANA KERJA PEMERINTAH DAERAH
KABUPATEN SUMEDANG TAHUN 2026

DENGAN RAHMAT TUHAN YANG MAHA ESA

BUPATI SUMEDANG,

- Menimbang : a. bahwa perencanaan pembangunan daerah bertujuan untuk mewujudkan pembangunan daerah dalam rangka peningkatan dan pemerataan pendapatan masyarakat, kesempatan kerja, lapangan berusaha, meningkatkan akses dan kualitas pelayanan publik dan daya saing sesuai dengan kewenangan daerah;
- b. bahwa Rencana Kerja Pemerintah Daerah merupakan dokumen perencanaan pembangunan tahunan sebagai pedoman dalam penyusunan kebijakan umum anggaran pendapatan dan belanja daerah dan prioritas serta plafon anggaran sementara dalam rangka penyusunan rancangan anggaran pendapatan dan belanja daerah;
- c. bahwa sesuai dengan ketentuan Pasal 264 ayat (2) Undang-Undang Nomor 23 Tahun 2014 tentang Pemerintahan Daerah sebagaimana telah beberapa kali diubah terakhir dengan Undang-Undang Nomor 6 Tahun 2023 tentang Penetapan Peraturan Pemerintah Pengganti Undang-Undang Nomor 2 Tahun 2022 tentang Cipta Kerja menjadi Undang-Undang, Rencana Kerja Pemerintah Daerah ditetapkan dengan Peraturan Kepala Daerah;
- d. bahwa berdasarkan pertimbangan sebagaimana dimaksud dalam huruf a, huruf b, dan huruf c, perlu menetapkan Peraturan Bupati tentang Rencana Kerja Pemerintah Daerah Kabupaten Sumedang Tahun 2026;
- Mengingat : 1. Undang-Undang Nomor 25 Tahun 2004 tentang Sistem Perencanaan Pembangunan Nasional (Lembaran Negara Republik Indonesia Tahun 2005 Nomor 104, Tambahan Lembaran Negara Republik Indonesia Nomor 4421);
2. Undang-Undang ...

2. Undang-Undang Nomor 23 Tahun 2014 tentang Pemerintahan Daerah (Lembaran Negara Republik Indonesia Tahun 2014 Nomor 244, Tambahan Lembaran Negara Republik Indonesia Nomor 5587) sebagaimana telah beberapa kali diubah terakhir dengan Undang-Undang Nomor 6 Tahun 2023 tentang Penetapan Peraturan Pemerintah Pengganti Undang-Undang Nomor 2 Tahun 2022 tentang Cipta Kerja menjadi Undang-Undang (Lembaran Negara Republik Indonesia Tahun 2023 Nomor 41, Tambahan Lembaran Negara Republik Indonesia Nomor 6856);
3. Undang-Undang Nomor 105 Tahun 2024 tentang Kabupaten Sumedang di Provinsi Jawa Barat (Lembaran Negara Republik Indonesia Tahun 2024 Nomor 291, Tambahan Lembaran Negara Republik Indonesia Nomor 7042);
4. Peraturan Pemerintah Nomor 8 Tahun 2008 tentang Tahapan, Tata Cara Penyusunan, Pengendalian dan Evaluasi Pelaksanaan Rencana Pembangunan Daerah (Lembaran Negara Republik Indonesia Tahun 2008 Nomor 21, Tambahan lembaran Negara Republik Indonesia Nomor 4817);
5. Peraturan Menteri dalam Negeri Nomor 86 Tahun 2017 tentang Tata Cara Perencanaan, Pengendalian dan Evaluasi Pembangunan Daerah, Tata Cara Evaluasi Rancangan Peraturan Daerah tentang Rencana Pembangunan Jangka Panjang Daerah dan Rencana Pembangunan Jangka Menengah Daerah, serta Tata Cara Perubahan Rencana Pembangunan Jangka Panjang Daerah, Rencana Pembangunan Jangka Menengah Daerah, dan Rencana Kerja Pemerintah Daerah (Berita Negara Republik Indonesia Tahun 2017 Nomor 1312);

MEMUTUSKAN:

Menetapkan : PERATURAN BUPATI TENTANG RENCANA KERJA PEMERINTAH DAERAH KABUPATEN SUMEDANG TAHUN 2026.

BAB I
KETENTUAN UMUM

Pasal 1

Dalam Peraturan Bupati ini yang dimaksud dengan:

1. Daerah Kabupaten yang selanjutnya disebut Daerah adalah Daerah Kabupaten Sumedang.
2. Pemerintah Daerah adalah Bupati sebagai unsur penyelenggara Pemerintahan Daerah yang memimpin pelaksanaan urusan pemerintahan yang menjadi kewenangan daerah otonom.
3. Bupati adalah Bupati Sumedang.

4. Perangkat ...

4. Perangkat Daerah adalah unsur pembantu Bupati dan Dewan Perwakilan Rakyat Daerah dalam penyelenggaraan Urusan Pemerintahan yang menjadi kewenangan Daerah.
5. Rencana Kerja Pemerintah Daerah yang selanjutnya disebut RKPD adalah dokumen perencanaan Daerah untuk periode 1 (satu) tahun.
6. Rencana Kerja Perangkat Daerah adalah dokumen perencanaan Perangkat Daerah untuk periode 1 (satu) tahun.
7. Tujuan adalah sesuatu kondisi yang akan dicapai atau dihasilkan dalam jangka waktu 1 (satu) sampai dengan lima tahunan
8. Sasaran adalah rumusan kondisi yang menggambarkan tercapainya tujuan, berupa hasil pembangunan Daerah/ Perangkat Daerah yang diperoleh dari pencapaian hasil program Perangkat Daerah.
9. Kebijakan adalah arah/tindakan yang diambil oleh Pemerintah Daerah untuk mencapai tujuan.
10. Prioritas Pembangunan Daerah adalah fokus penyelenggaraan Pemerintah Daerah yang dilaksanakan secara bertahap untuk mencapai sasaran rencana pembangunan jangka menengah Daerah.
11. Program adalah penjabaran kebijakan Perangkat Daerah dalam bentuk upaya yang berisi satu atau lebih kegiatan dengan menggunakan sumber daya yang disediakan untuk mencapai hasil yang terukur sesuai dengan tugas dan fungsi.
12. Kegiatan Perangkat Daerah adalah serangkaian aktivitas pembangunan yang dilaksanakan oleh Perangkat Daerah untuk menghasilkan keluaran dalam rangka mencapai hasil suatu Program.
13. Kinerja adalah capaian keluaran/hasil/dampak dari Kegiatan/Program/Sasaran sehubungan dengan penggunaan sumber daya pembangunan.
14. Anggaran Pendapatan dan Belanja Daerah yang selanjutnya disingkat APBD adalah rencana keuangan tahunan Daerah yang ditetapkan dengan Peraturan Daerah.
15. Kebijakan Umum APBD yang selanjutnya yang selanjutnya disingkat KUA adalah dokumen yang memuat kebijakan bidang pendapatan, belanja, dan pembiayaan serta asumsi yang mendasarinya untuk periode 1 (satu) tahun.
16. Prioritas dan Plafon Anggaran Sementara yang selanjutnya disingkat PPAS adalah program prioritas dan patokan batas maksimal anggaran yang diberikan kepada Perangkat Daerah untuk setiap program sebagai acuan dalam penyusunan rencana kerja dan anggaran Perangkat Daerah.
17. Rencana Kerja adalah dokumen rencana yang memuat program dan kegiatan yang diperlukan untuk mencapai sasaran pembangunan.

BAB II KEDUDUKAN DAN RUANG LINGKUP

Pasal 2

- (1) Kedudukan RKPD Tahun 2026 merupakan dokumen perencanaan bagi Pemerintah Daerah yang memuat uraian Tujuan, Sasaran, Kebijakan, Program, kegiatan, sub kegiatan dan aktivitas sub kegiatan untuk kurun waktu 1 (satu) tahun.
- (2) Dokumen perencanaan sebagaimana dimaksud pada ayat (1) memuat uraian Kegiatan Perangkat Daerah untuk kurun waktu 1 (satu) tahun.

Pasal 3

Ruang lingkup RKPD Tahun 2026 disusun dengan sistematika sebagai berikut:

- a. bab I berisi pendahuluan;
- b. bab II berisi gambaran umum kondisi Daerah;
- c. bab III berisi kerangka ekonomi Daerah dan keuangan Daerah;
- d. bab IV berisi Sasaran dan Prioritas Pembangunan Daerah;
- e. bab V berisi Rencana Kerja dan pendanaan Daerah;
- f. bab VI berisi Kinerja penyelenggaraan pemerintahan Daerah; dan
- g. bab VII berisi penutup.

Pasal 4

Ketentuan lebih lanjut mengenai isi dan uraian dokumen RKPD Tahun 2026 sebagaimana dimaksud dalam Pasal 3 tercantum dalam Lampiran yang merupakan bagian tidak terpisahkan dari Peraturan Bupati ini.

Pasal 5

- (1) RKPD Tahun 2026 menjadi pedoman penyusunan KUA dan PPAS dalam rangka penyusunan rancangan APBD.
- (2) RKPD Tahun 2026 menjadi pedoman penyempurnaan rancangan akhir Rencana Kerja Perangkat Daerah Tahun 2026.

BAB III KETENTUAN PENUTUP

Pasal 6

Peraturan Bupati ini mulai berlaku pada tanggal diundangkan.

Agar setiap orang mengetahuinya, memerintahkan pengundangan Peraturan Bupati ini dengan penempatannya dalam Berita Daerah Kabupaten Sumedang.

Ditetapkan di Sumedang
pada tanggal 11 Juli 2025



BUPATI SUMEDANG,

DONY AHMAD MUNIR

Diundangkan di Sumedang
pada tanggal 11 Juli 2025



SEKRETARIS DAERAH
KABUPATEN SUMEDANG,

TUTI RUSWATI

BERITA DAERAH KABUPATEN SUMEDANG TAHUN 2025 NOMOR 29

2.3.1.3.2.	Penyediaan Pelayanan Pengolahan Air Limbah Domestik.....	II-67
2.3.1.3.3.	Persentase Tingkat Kondisi Jalan Kabupaten Mantap	II-68
2.3.1.3.4.	Tingkat Kondisi Jembatan Kabupaten Mantap.....	II-70
2.3.1.3.5.	Cakupan Pelayanan Daerah Irigasi dan Persentase Jaringan Irigasi dalam Kondisi Baik.....	II-71
2.3.1.3.6.	Persentase Penataan Ruang/Bangunan/Gedung di Kabupaten Sumedang.....	II-74
2.3.1.3.7.	Persampahan	II-75
2.3.1.4.	Urusan Perumahan Rakyat dan Kawasan Permukiman....	II-76
2.3.1.4.1.	Penyediaan dan Rehabilitasi Rumah yang Layak Huni Bagi Korban Bencana Daerah Kabupaten/Kota	II-77
2.3.1.4.2.	Fasilitas Penyediaan Rumah yang Layak Huni Bagi Masyarakat yang Terkena Relokasi Program Pemerintah Daerah Kabupaten/Kota	II-78
2.3.1.4.3.	Rumah Tidak Layak Huni	II-78
2.3.1.4.4.	Backlog Rumah.....	II-79
2.3.1.4.5.	Prasarana, Sarana Dan Utilitas Perumahan dan Kawasan Permukiman	II-80
2.3.1.4.6.	Kawasan Kumuh.....	II-82
2.3.1.5.	Urusan Ketentraman, Ketertiban Umum dan Perlindungan Masyarakat.....	II-83
2.3.1.5.1.	Pelayanan Ketentraman dan Ketertiban Umum.....	II-83
2.3.1.5.2.	Pelayanan Informasi Rawan Bencana.....	II-87
2.3.1.5.3.	Pelayanan pencegahan dan kesiapsiagaan terhadap bencana dan Pelayanan penyelamatan dan evakuasi korban bencana	II-88
2.3.1.5.4.	Pelayanan penyelamatan dan evakuasi korban kebakaran.....	II-89
2.3.1.5.5.	Indeks Resiko Bencana	II-92
2.3.1.6.	Urusan Sosial.....	II-95
2.3.1.6.1.	Pemerlu Pelayanan Kesejahteraan Sosial (PPKS)	II-96
2.3.2.	Fokus Urusan Wajib Non Pelayanan Dasar	II-98
2.3.2.1.	Urusan Tenaga Kerja	II-98
2.3.2.1.1.	Pelatihan, Penempatan dan Perluasan Tenaga Kerja	II-99
2.3.2.1.2.	Hubungan Industri	II-100
2.3.2.2.	Urusan Pemberdayaan Perempuan dan Perlindungan Anak.....	II-102
2.3.2.2.1.	Perlindungan Perempuan dan Anak Korban Kekerasan	II-102
2.3.2.2.2.	Indeks Pembangunan Gender	II-104
2.3.2.2.3.	Indeks Pemberdayaan Gender (IDG).....	II-104

2.3.2.2.4.	Indeks Ketimpangan Gender	II-106
2.3.2.3.	Urusan Pangan.....	II-107
2.3.2.3.1.	Skor Pola Pangan Harapan.....	II-108
2.3.2.3.2.	Indeks Ketahanan Pangan.....	II-109
2.3.2.3.3.	Jumlah Ketersediaan Pangan Pokok	II-110
2.3.2.4.	Urusan Pertanahan	II-111
2.3.2.5.	Urusan Lingkungan Hidup	II-114
2.3.2.6.	Urusan Administrasi Kependudukan dan Pencatatan Sipil.....	II-118
2.3.2.7.	Urusan Pemberdayaan Masyarakat dan Desa.....	II-120
2.3.2.8.	Urusan Pengendalian Penduduk dan Keluarga Berencana	II-121
2.3.2.8.1.	Total Fertility Rate (TFR)	II-121
2.3.2.8.2.	Peserta KB	II-122
2.3.2.9.	Urusan Perhubungan	II-125
2.3.2.9.1.	Trayek Angkutan.....	II-125
2.3.2.9.2.	Fasilitas Keselamatan Lalu Lintas	II-128
2.3.2.9.3.	Uji Kendaraan Bermotor (Uji KIR).....	II-129
2.3.2.10.	Urusan Komunikasi dan Informatika.....	II-130
2.3.2.10.1.	Indeks Sistem Pemerintahan Berbasis Elektronik (SPBE).....	II-130
2.3.2.10.2.	Indeks Masyarakat Digital Indonesia.....	II-131
2.3.2.11.	Urusan Koperasi, Usaha Kecil dan Menengah	II-132
2.3.2.12.	Urusan Penanaman Modal	II-140
2.3.2.13.	Urusan Kepemudaan dan Olahraga.....	II-142
2.3.2.14.	Urusan Statistik	II-144
2.3.2.15.	Urusan Persandian.....	II-145
2.3.2.16.	Urusan Kebudayaan.....	II-146
2.3.2.17.	Urusan Perpustakaan.....	II-148
2.3.2.18.	Urusan Kearsipan.....	II-152
2.3.3.	Fokus Urusan Pilihan.....	II-154
2.3.3.1.	Urusan Kelautan dan Perikanan.....	II-154
2.3.3.2.	Urusan Pariwisata	II-158
2.3.3.2.1.	Jumlah Kunjungan Wisatawan	II-158
2.3.3.2.2.	Promosi Pariwisata.....	II-159
2.3.3.2.3.	Amanitas Pariwisata.....	II-160
2.3.3.2.4.	Ekonomi Kreatif	II-161
2.3.3.3.	Urusan Pertanian	II-162
2.3.3.4.	Urusan Kehutanan	II-166
2.3.3.5.	Urusan Perdagangan	II-168

2.3.3.6.	Urusan Perindustrian	II-169
2.3.3.7.	Urusan Transmigrasi.....	II-171
2.4.	Aspek Daya Saing Daerah	II-174
2.4.1.	Pengembangan Pelayanan Jasa Kontruksi.....	II-176
2.4.2.	Peningkatan Pelayanan Pemerintah Daerah	II-177
2.4.2.1.	Pelayanan Perizinan	II-178
2.4.3.	Potensi Investasi.....	II-181
2.4.4.	Potensi Sumber Daya Manusia	II-184
2.5.	Evaluasi Capaian Kinerja Pembangunan Daerah Tahun 2024	II-185
2.5.1.	Capaian Kinerja Indikator Utama	II-185
2.5.2.	Evaluasi Kinerja Penyelenggaraan Urusan Pemerintahan Kabupaten Sumedang Tahun 2024	II-190
2.5.3.	Penerapan Standar Pelayanan Minimal	II-223
2.5.3.1.	Standar Pelayanan Minimal (SPM) Bidang Pendidikan....	II-224
2.5.3.2.	Standar Pelayanan Minimal (SPM) Bidang Kesehatan	II-225
2.5.3.3.	Standar Pelayanan Minimal (SPM) Bidang Pekerjaan Umum dan Penataan Ruang.....	II-228
2.5.3.4.	Standar Pelayanan Minimal (SPM) Bidang Perumahan dan Kawasan Permukiman	II-229
2.5.3.5.	Standar Pelayanan Minimal (SPM) Bidang Ketentraman, Ketertiban Umum, dan Perlindungan Masyarakat	II-230
2.5.3.6.	Standar Pelayanan Minimal (SPM) Bidang Sosial.....	II-232
2.5.4.	Evaluasi Capaian Kinerja dan Anggaran Kegiatan Triwulan IV Tahun 2024.....	II-233
2.5.4.1.	Identifikasi Permasalahan berdasarkan Hasil Evaluasi Capaian Kinerja.....	II-331
2.6.	Permasalahan Pembangunan Daerah.....	II-336
2.6.1.	Permasalahan Pembangunan Daerah pada Level Makro...II-337	
2.6.2.	Permasalahan dan Isu Strategis	II-341
2.6.3.	Identifikasi Permasalahan Penyelenggaraan Urusan Pemerintah Daerah.....	II-348

BAB III KERANGKA EKONOMI DAERAH DAN KEUANGAN DAERAH .. III-1

3.1.	Arah Kebijakan Ekonomi Daerah	III-1
3.2.	Arah Kebijakan Keuangan Daerah	III-16
3.2.1.	Arah Kebijakan Pendapatan Daerah	III-16
3.2.1.1.	Pajak Daerah.....	III-17
3.2.1.2.	Retribusi Daerah	III-18
3.2.1.3.	Pengelolaan Kekayaan Daerah yang Dipisahkan dan Lain-lain Pendapatan Asli Daerah yang Sah	III-19
3.2.1.4.	Lain-Lain Pendapatan Asli Daerah.....	III-19
3.2.1.5.	Pendapatan Transfer	III-21

3.2.2.	Target Pendapatan Daerah Tahun Anggaran 2026	III-21
3.2.3.	Arah Kebijakan Belanja Daerah.....	III-23
3.2.3.1.	Stuktur Belanja Daerah pada APBD	III-26
3.2.3.1.1.	Belanja Operasi.....	III-26
3.2.2.1.2.	Belanja Modal	III-31
3.2.2.1.3.	Belanja Tak Terduga	III-32
3.2.2.1.4.	Belanja Transfer.....	III-33
3.2.3.	Arah Kebijakan Dana Alokasi Khusus (DAK)	III-36
3.2.5.	Arah Kebijakan Pembiayaan Daerah.....	III-37
3.2.6.	Pembiayaan dengan Skema Non-APBD.....	III-40
BAB IV SASARAN DAN PRIORITAS PEMBANGUNAN DAERAH		IV-1
4.1.	Tujuan dan Sasaran Pembangunan Tahun 2026	IV-2
4.1.1.	Telaahan Tujuan dan Sasaran Pembangunan Nasional Tahun 2025-2029.....	IV-2
4.1.2.	Tujuan dan Sasaran Pembangunan Provinsi Jawa Barat Tahun 2025-2029.....	IV-11
4.1.3.	Tujuan dan Sasaran Pembangunan Kabupaten Sumedang Tahun 2025-2029.....	IV-15
4.1.4.	Keselarasan Visi dan Misi Kabupaten Sumedang dengan Visi dan Misi RPJMN Tahun 2025-2029	IV-24
4.1.5.	Keselarasan Visi dan Misi RPJMD Kabupaten Sumedang Tahun 2025-2029 dengan Visi dan Misi RPJMD Provinsi Jawa Barat Tahun 2025-2029	IV-25
4.1.6.	Tujuan dan Sasaran Pembangunan Kabupaten Sumedang Tahun 2026.....	IV-26
4.1.7.	Strategi dan Arah Kebijakan Pembangunan Kabupaten Sumedang Tahun 2026	IV-34
4.2.	Prioritas dan Sasaran Pembangunan Tahun 2026	IV-47
4.2.1.	Tema Pembangunan Kabupaten Sumedang Tahun 2026..	IV-47
4.2.2.	Prioritas dan Sasaran Pembangunan Daerah Kabupaten Sumedang Tahun 2026	IV-47
4.2.3.	Keselarasan Prioritas Pembangunan Kabupaten Sumedang Tahun 2026 dengan Arah Kebijakan RPJMD Tahun 2025-2029.....	IV-57
4.2.4.	Keselarasan Prioritas, Sasaran Pembangunan, Strategi, Arah Kebijakan dan Program Pembangunan Daerah Tahun 2026.....	IV-65
4.2.5.	Prioritas Nasional Tahun 2026	IV-83
4.2.6.	Prioritas Pembangunan Provinsi Jawa Barat Tahun 2025.....	IV-111
4.3.	Penelaahan Pokok-Pokok Pikiran DPRD	IV-134
4.4.	Inovasi Daerah	IV-137
4.4.1.	Satu Hektar Buruh Tani Bangkit (STARBAK).....	IV-138

4.4.2.	Aplikasi Sistem Informasi Niaga Kabupaten Sumedang (SINDANG).....	IV-142
4.5.	Permasalahan Isu Strategis.....	IV-163
4.5.1.	Perumusan Isu Strategis	IV-163
4.5.1.	Tujuan Pembangunan Berkelanjutan (TPB)/ Sustainable Development Goals (SDGs)	IV-168
4.6.	Arah Kebijakan Kewilayahan.....	IV-169
4.7.	Arah Kebijakan Kewilayahan.....	IV-173
BAB V RENCANA KERJA DAN PENDANAAN DAERAH.....		V-1
5.1.	Rencana Program dan Target Kinerja serta pendanaan Tahun 2026 dalam Rancangan Akhir RPJMD Tahun 2025 – 2029.....	V-2
5.2.	Kerangka Pendanaan Program, Kegiatan, Sub Kegiatan dan Aktivitas Sub Kegiatan Perangkat Daerah Tahun 2026	V-31
5.3.	Rencana Program dan Kerangka Pendanaan yang mendukung Standar Pelayanan Minimal (SPM) Tahun 2026	V-1091
5.4.	Rencana Program melalui Kolaborasi Pentahelix.....	V-1117
BAB VI KINERJA PENYELENGGARAAN PEMERINTAHAN DAERAH...		VI-1
BAB VII PENUTUP		VII-1

DAFTAR TABEL

Tabel 2.1	Luas Wilayah Kecamatan, Jumlah Desa dan Kelurahan di Kabupaten Sumedang	II-2
Tabel 2.2	Suhu Udara Kabupaten Sumedang Tahun 2024	II-5
Tabel 2.3	Kawasan Rawan Bencana	II-7
Tabel 2.4	Jumlah Penduduk, Luas Wilayah, Kepadatan dan Pertumbuhan Penduduk serta Luas Wilayah Berdasarkan Kecamatan di Kabupaten Sumedang Tahun 2024	II-9
Tabel 2.5	Komponen Pengeluaran PDRB Tahun 2024	II-20
Tabel 2.6	Jumlah Ketenagakerjaan di Kabupaten Sumedang Tahun 2020-2024	II-29
Tabel 2.7	Objek Cagar Budaya yang Ditetapkan di Kabupaten Sumedang.....	II-37
Tabel 2.8	Objek Diduga Cagar Budaya	II-38
Tabel 2.9	Jenis Event Kejuaraan, Jenis Cabang Olahraga dan Jumlah Atlet Berprestasi di Kabupaten Sumedang Tahun 2019-2023	II-39
Tabel 2.10	Target dan Capaian Persentase Siswa dengan Kompetensi Literasi dan Numerasi yang Memenuhi Kompetensi Minimum Tahun 2022-2024	II-45
Tabel 2.11	Jumlah Usia Produktif Mendapat Pelayanan Kesehatan Menurut Jenis Kelamin di Kabupaten Sumedang Tahun 2022-2024	II-52
Tabel 2.12	Pelayanan Kesehatan Penderita Diabetes Melitus (DM) di Kabupaten Sumedang Tahun 2021-2024	II-56
Tabel 2.13	Data Pelayanan Kesehatan Orang Dengan Gangguan Jiwa Berat di Kabupaten Sumedang Tahun 2021-2023.....	II-57
Tabel 2.14	Kategori Standar Indeks Keluarga Sehat (IKS)	II-57
Tabel 2.15	Indeks Keluarga Sehat (IKS) Kabupaten Sumedang Tahun 2023-2024	II-58
Tabel 2.16	Fasilitas Pelayanan Kesehatan di Kabupaten Sumedang Tahun 2024.....	II-59
Tabel 2.17	Daftar Fasilitas Kesehatan yang Tersebar di Kecamatan Tahun 2024.....	II-60
Tabel 2.18	Jumlah Tenaga Kesehatan yang Telah Dibina/Dilatih/Bersertifikat di Kabupaten Sumedang Tahun 2023 - 2024	II-62
Tabel 2.19	Jenis dan Jumlah Tenaga Kesehatan di Kabupaten Sumedang Tahun 2024.....	II-62
Tabel 2.20	Ketersediaan Tempat Tidur di Rumah Sakit Umum Kabupaten Sumedang Tahun 2024	II-65
Tabel 2.21	Kondisi Jalan Kabupaten Sumedang Tahun 2020-2024	II-69
Tabel 2.22	Kondisi Jembatan di Kabupaten Sumedang Tahun 2024	II-71

Tabel 2.23	Rasio Jaringan Irigasi dan Persentase Irigasi Kabupaten dalam Kondisi Baik di Kabupaten Sumedang Tahun 2020-2024	II-71
Tabel 2.24	Penyediaan dan Rehabilitasi Rumah Bagi Korban Bencana di Kabupaten Sumedang Tahun 2021-2024	II-77
Tabel 2.25	Jumlah Backlog Rumah Kabupaten Sumedang Tahun 2023	II-80
Tabel 2.26	Jumlah Perumahan yang Telah Diserahterimakan kepada Kabupaten Sumedang Tahun 2020-2024	II-81
Tabel 2.27	Luas Kawasan Kumuh (Ha) di Kabupaten Sumedang Tahun 2020-2024	II-82
Tabel 2.28	Daftar Kawasan Kumuh Di Kabupaten Sumedang	II-83
Tabel 2.29	Persentase Penegakan Perda dan Penegakan Perkada di Kabupaten Sumedang	II-85
Tabel 2.30	Pelayanan Informasi Rawan Bencana di Kabupaten Sumedang Tahun 2021-2024	II-87
Tabel 2.31	Pelayanan Dasar Bidang Sosial (Orang) Tahun 2020-2024...	II-96
Tabel 2.32	Pemerlu Pelayanan Kesejahteraan Sosial (PPKS) (Orang) Tahun 2020-2024	II-97
Tabel 2.33	Kategori Indeks Ketahanan Pangan (IKP).....	II-109
Tabel 2.34	Kategori Indeks Kualitas Air	II-114
Tabel 2.35	Kategori Indeks Kualitas Udara	II-115
Tabel 2.36	Jarak dan Jumlah Angkutan Tiap Jalur Trayek Angkutan Kota Tahun 2020-2024	II-126
Tabel 2.37	Jarak dan Jumlah Angkutan Tiap Jalur Trayek Angkutan Pedesaan Tahun 2020-2024.....	II-126
Tabel 2.38	Jenis Kelengkapan Jalan Penunjang Fasilitas Keselamatan Lalu Lintas Tahun 2024	II-129
Tabel 2.39	Pinjaman Bank Umum Kepada UMKM Kabupaten Sumedang Berdasarkan Skala Usaha (Ribu Rupiah) Tahun 2020-2024	II-137
Tabel 2.40	Pinjaman Bank Umum dan BPR Kepada UMKM Kabupaten Sumedang Berdasarkan Lapangan Usaha (Juta Rupiah) Tahun 2020-2024	II-138
Tabel 2.41	Data Terkait Urusan Kepemudaan dan Olahraga	II-143
Tabel 2.42	Jenis Perpustakaan Kabupaten Sumedang Tahun 2018-2022	II-149
Tabel 2.43	Jumlah Arsip Aktif, Arsip Inaktif dan Arsip Statis di Kabupaten Sumedang Tahun 2018-2022	II-152
Tabel 2.44	Sosialisasi Pemahaman Arsip terhadap Perangkat Daerah dan BUMD Tahun 2022	II-153
Tabel 2.45	Jumlah Pengusaha pada Sub Sektor Ekonomi Kreatif Kabupaten Sumedang (Orang) Tahun 2020 - 2024.....	II-161
Tabel 2.46	Jumlah Kasus Hewan Ternak yang Terinfeksi Penyakit Menular di Kabupaten Sumedang Tahun 2018-2022	II-165
Tabel 2.47	Luas Hutan Berdasarkan Fungsi dan Status di Kabupaten Sumedang	II-166

Tabel 2.48	Jumlah Usaha Industri Pengolahan yang Sudah Tersertifikasi Tahun 2018 - 2022	II-170
Tabel 2.49	Penempatan Transmigran Asal Kabupaten Sumedang Tahun 2020-2024	II-173
Tabel 2.50	Indeks Daya Saing Daerah (IDSD) Tahun 2022-2024	II-175
Tabel 2.51	Pelayanan Jasa Konstruksi di Kabupaten Sumedang Tahun 2020-2024.....	II-176
Tabel 2.52	Pelayanan Jasa Konstruksi di Kabupaten Sumedang Tahun 2020-2024.....	II-178
Tabel 2.53	Capaian Indikator Utama Daerah Kabupaten Sumedang Tahun 2024.....	II-187
Tabel 2.54	Capaian Indikator Kinerja Penyelenggaraan Urusan Pemerintahan Kabupaten Sumedang Tahun 2024	II-191
Tabel 2.55	Identifikasi Permasalahan Penyelenggaraan Urusan Pemerintahan Daerah	II-207
Tabel 2.56	Capaian SPM Bidang Pendidikan Tahun 2024	II-224
Tabel 2.57	Capaian SPM Bidang Kesehatan Tahun 2024.....	II-226
Tabel 2.58	Capaian SPM Bidang Pekerjaan Umum dan Penataan Ruang Tahun 2024.....	II-228
Tabel 2.59	Capaian SPM Bidang Perumahan dan Kawasan Permukiman Tahun 2024.....	II-229
Tabel 2.60	Capaian SPM Bidang Ketentraman, Ketertiban Umum dan Perlindungan Masyarakat Tahun 2024.....	II-231
Tabel 2.61	Capaian SPM Bidang Sosial Tahun 2024.....	II-232
Tabel 2.62	Skala Nilai Peringkat Kinerja	II-234
Tabel 2.63	Rata-rata Tingkat Capaian Kinerja dan Anggaran Kegiatan Perangkat Daerah Triwulan IV Tahun 2024.....	II-235
Tabel 2.64	Realisasi Anggaran dan Capaian Kinerja pada Urusan Triwulan IV Tahun Anggaran 2024.....	II-240
Tabel 2.65	Permasalahan Hasil Evaluasi RKPD pada Triwulan IV Tahun 2024 dan Penjelasan nya	II-331
Tabel 2.66	Keterkaitan Permasalahan Pembangunan, Isu Strategis dan Prioritas Pembangunan Daerah Tahun 2025.....	II-343
Tabel 2.67	Keterkaitan Prioritas Pembangunan Daerah dengan Permasalahan	II-346
Tabel 2.68	Masalah Pembangunan berdasarkan Urusan Pemerintahan Daerah	II-349
Tabel 3.1	Capaian Indikator Makro Tahun 2024 dan Proyeksi Tahun 2025 - 2026	III-3
Tabel 3.2	Target Pertumbuhan Ekonomi per Sektor dari Provinsi Jawa Barat Tahun 2024-2029.....	III-10
Tabel 3.3	Realisasi dan Proyeksi/Target Pendapatan Daerah Kabupaten Sumedang Tahun 2023-2027	III-22
Tabel 3.4	Realisasi dan Proyeksi Belanja Daerah Kabupaten Sumedang Tahun 2023-2027	III-35

Tabel 3.5	Realisasi dan Proyeksi/Target Pembiayaan Daerah Kabupaten Sumedang Tahun 2023-2027	III-39
Tabel 4.1	Sasaran Visi Pemerintah Kabupaten Sumedang Tahun 2026	IV-19
Tabel 4.2	Keselarasan Sasaran Visi antara Pusat, Provinsi dan Kabupaten Tahun 2025-2029	IV-20
Tabel 4.3	Arah Pembangunan dan Indikator Utama Pembangunan Pemerintah Kabupaten Sumedang Tahun 2026	IV-21
Tabel 4.4	Tujuan dan Sasaran Pembanguna Pemerintah Kabupaten Sumedang Tahun 2026	IV-29
Tabel 4.5	Tujuan, Sasaran, Strategi dan Arah Kebijakan RKPD Kabupaten Sumedang Tahun 2026	IV-34
Tabel 4.6	Prioritas dan Sasaran Pembangunan Daerah Tahun 2026 ...	IV-49
Tabel 4.7	Indikator Kinerja Prioritas Pembangunan, Sasaran Prioritas Pembangunan Daerah Tahun 2026.....	IV-51
Tabel 4.8	Sinkronisasi Dan Keterkaitan Prioritas Pembangunan Tahun 2025 dan Arah Kebijakan Rancangan Teknokratik RPJMD Tahun 2025-2029	IV-57
Tabel 4.9	Keterkaitan Sasaran, Strategi, Arah Kebijakan, Program Prioritas dan Perangkat Daerah Penanggungjawab pada Prioritas Pembangunan Daerah Tahun 2026	IV-66
Tabel 4.10	Sandingan Prioritas Nasional dengan Sasaran Nasional Tahun 2026.....	IV-84
Tabel 4.11	Hubungan Prioritas dan Sasaran Pembangunan Nasional Serta Prioritas dan Sasaran Pembangunan Kabupaten Sumedang Tahun 2026	IV-89
Tabel 4.12	Keterkaitan Indikator Sasaran Pembangunan Daerah dengan Indikator Sasaran Prioritas Nasional Tahun 2026	IV-94
Tabel 4.13	Dukungan Pemerintah Daerah Atas Kebijakan Prioritas Nasional Tahun 2026	IV-100
Tabel 4.14	Hubungan Prioritas Pembangunan Provinsi Jawa Barat dan Prioritas Pembangunan Kabupaten Sumedang Tahun 2026.....	IV-112
Tabel 4.15	Keterkaitan Prioritas Pembangunan Provinsi Jawa Barat dan Prioritas, Sasaran dan Program Pembangunan Daerah Kabupaten Sumedang Tahun 2026	IV-114
Tabel 4.16	Keterkaitan Prioritas Pembangunan Daerah Dengan Pokok – Pokok Pikiran DPRD Tahun 2026.....	IV-136
Tabel 4.17	Tanam dan Panen Kegiatan STARBAK Tahun 2023.....	IV-141
Tabel 4.18	Inovasi Pemerintah Kabupaten Sumedang Tahun 2025 ...	IV-149
Tabel 4.19	Perumusan Isu Strategis Daerah Tahun 2026.....	IV-164
Tabel 4.20	Keterkaitan Isu Strategis dan Prioritas Pembangunan Daerah Tahun 2025	IV-168
Tabel 4.21	Arah Pembangunan Nasional Tahun 2025-2029	IV-172
Tabel 5.1	Rencana Program dan Target Kinerja serta pendanaan Tahun 2026	V-2

Tabel 5.2	Rekapitulasi Kerangka Pendanaan Perangkat Daerah Kabupaten Sumedang Tahun 2026	V-31
Tabel 5.3	Rumusan Rencana Program, Kegiatan dan Sub Kegiatan serta Kerangka Pendanaan Perangkat Daerah Tahun 2026...	V-34
Tabel 5.4	Usulan Bantuan Keuangan Desa Tahun 2026	V-984
Tabel 5.5	Usulan Bantuan Hibah dan Bantuan Sosial Tahun 2026	V-1029
Tabel 5.6	Usulan Bantuan Keuangan Provinsi Jawa Barat Tahun 2026	V-1081
Tabel 5.7	Rencana Program, Kegiatan dan Sub Kegiatan serta Kerangka Pendanaan Perangkat Daerah yang Mendukung Standar Pelayanan Minimal (SPM) Tahun 2026	V-1092
Tabel 5.8	Pendanaan Program Pembangunan Daerah yang bisa didanai dari Corporate Social Responsibility (CSR)	V-1117
Tabel 6.1	Indikator Makro Kabupaten Sumedang Tahun 2026	V-1
Tabel 6.2	Indikator Kinerja Utama Kabupaten Sumedang Tahun 2026 ..	V-2
Tabel 6.3	Indikator Kinerja Daerah Terhadap Capaian Kinerja Daerah Penyelenggaraan Urusan Pemerintahan Tingkat Dampak/Impact Kabupaten Sumedang Tahun 2025	V-4
Tabel 6.4	Penetapan Indikator Kinerja Daerah Terhadap Capaian Kinerja Daerah Penyelenggaraan Urusan Pemerintahan Tingkat Outcome Kabupaten Sumedang Tahun 2026	V-15

DAFTAR GRAFIK

Grafik 2.1	Curah Hujan di Kabupaten Sumedang Tahun 2024	II-4
Grafik 2.2	Struktur Umur Penduduk Kabupaten Sumedang Tahun 2024	II-12
Grafik 2.3	Target dan Realisasi Indikator Makro Kabupaten Sumedang Tahun 2024	II-13
Grafik 2.4	Pertumbuhan Lapangan Usaha pada PDRB Kabupaten Sumedang Tahun 2015 - 2024	II-16
Grafik 2.5	Tren Pertumbuhan Ekonomi Kabupaten Sumedang Tahun 2015 - 2024	II-17
Grafik 2.6	Kontribusi dan Pertumbuhan Lapangan Usaha PDRB Kabupaten Sumedang Tahun 2024	II-18
Grafik 2.7	Proporsi Komponen Pengeluaran PDRB Tahun 2015-2024.....	II-21
Grafik 2.8	Tren IPM Kabupaten/Kota di Jawa Barat	II-23
Grafik 2.9	Capaian Komponen IPM Kabupaten Sumedang Tahun 2024 ..	II-24
Grafik 2.10	Komparasi Indikator Kemiskinan Tahun 2024	II-25
Grafik 2.11	Tren Tingkat Kemiskinan Kabupaten/Kota di Jawa Barat Tahun 2024.....	II-26
Grafik 2.12	Tren Indikator Ketenagakerjaan Tahun 2024	II-28
Grafik 2.13	Komposisi TPT Berdasarkan Umur di Kabupaten Sumedang Tahun 2019-2024.....	II-31
Grafik 2.14	Komparasi Gini Ratio Indonesia, Provinsi Jawa Barat dan Kabupaten Sumedang	II-33
Grafik 2.15	Tren Gini Ratio Kabupaten/Kota di Jawa Barat.....	II-33
Grafik 2.16	Tren PDRB Per Kapita (ADHB) Kabupaten/Kota di Jawa Barat	II-35
Grafik 2.17	Angka Partisipasi Kasar Pendidikan Usia Dini di Kabupaten Sumedang Tahun 2019-2023 (%)	II-40
Grafik 2.18	Angka Partisipasi Kasar SD dan SMP di Kabupaten Sumedang Tahun 2020-2024.....	II-42
Grafik 2.19	Rombongan Belajar Paket A, Paket B dan Paket C di Kabupaten Sumedang Tahun 2020 - 2024	II-43
Grafik 2.20	Angka Partisipasi Pendidikan Kesetaraan di Kabupaten Sumedang Tahun 2020 - 2024 (%)	II-44
Grafik 2.21	Cakupan Pelayanan K1, K4 dan K6 di Kabupaten Sumedang Tahun 2020 - 2024	II-46
Grafik 2.22	Cakupan Pertolongan Persalinan oleh Tenaga Kesehatan di Kabupaten Sumedang Tahun 2020 - 2024	II-48
Grafik 2.23	Cakupan Kunjungan Neonatus dan Cakupan ASI Eksklusif di Kabupaten Sumedang Tahun 2020-2024	II-49
Grafik 2.24	Pelayanan Kesehatan Bayi dan Balita di Kabupaten Sumedang Tahun 2020 - 2024 (%)	II-50

Grafik 2.25	Jumlah Bayi Lahir Hidup dan Jenis Imunisasi yang Diperoleh Tahun 2024.....	II-51
Grafik 2.26	Cakupan Pelayanan Kesehatan Pada Usia Pendidikan Dasar di Kabupaten Sumedang Tahun 2020 – 2024 (%)	II-51
Grafik 2.27	Data Pelayanan Kesehatan Penduduk Usia Lanjut Menurut Jenis Kelamin di Kabupaten Sumedang Tahun 2021-2024	II-54
Grafik 2.28	Penderita Hipertensi Mendapatkan Pelayanan Kesehatan Menurut Jenis Kelamin di Kabupaten Sumedang Tahun 2021-2024.....	II-55
Grafik 2.29	Jumlah Tempat Tidur di Rumah Sakit Umum di Kabupaten Sumedang Tahun 2021-2024	II-64
Grafik 2.30	Tren Rumah Tangga Berakses Air Bersih (%) Tahun 2020-2024.....	II-66
Grafik 2.31	Capaian Rumah Tangga ber-Sanitasi (%) di Kabupaten Sumedang Tahun 2023-2024	II-68
Grafik 2.32	Persentase Panjang Jalan Kabupaten dalam Kondisi Mantap di Kabupaten Sumedang Tahun 2020-2024	II-70
Grafik 2.33	Persentase dan Jumlah Bangunan dan Gedung dalam Kondisi Baik Tahun 2020-2024.....	II-74
Grafik 2.34	Jumlah Timbulan Sampah, Sampah Dikelola dan Sampah Tidak Terkelola Tahun 2020-2024.....	II-75
Grafik 2.35	Rumah Tidak Layak Huni Diperbaiki di Kabupaten Sumedang Tahun 2020-2024.....	II-79
Grafik 2.36	Jumlah dan Jenis Gangguan Ketertiban Umum dan Ketentraman Masyarakat Tahun 2020-2024	II-84
Grafik 2.37	Jumlah Kasus Pelanggaran Perda yang Tertangani di Kabupaten Sumedang Tahun 2020-2024	II-86
Grafik 2.38	Jumlah Personil Satpol PP Kabupaten Sumedang Tahun 2020-2024.....	II-86
Grafik 2.39	Pelayanan Pencegahan dan Kesiapsiagaan Terhadap Bencana dan Pelayanan Penyelamatan dan Evakuasi Korban Bencana (orang) Tahun 2020-2024	II-89
Grafik 2.40	Pelayanan Penyelamatan dan Evakuasi Korban Kebakaran dan Cakupan Layanan Penyelamatan dan Evakuasi Korban Kebakaran Tahun 2020-2024.....	II-90
Grafik 2.41	Cakupan Penyebaran Informasi dan Edukasi Rawan Kebakaran di Kabupaten Sumedang Tahun 2020-2024	II-91
Grafik 2.42	Tren Jumlah Anggota Pemadam Kebakaran di Kabupaten Sumedang Tahun 2020-2024	II-92
Grafik 2.43	Indeks Risiko Bencana Tahun 2020-2024	II-93
Grafik 2.44	Indeks Ketahanan Daerah Tahun 2020-2024	II-94
Grafik 2.45	Intensitas Kejadian Bencana di Kabupaten Sumedang Tahun 2020-2024.....	II-95
Grafik 2.46	Pencari Kerja Berdasarkan Lulusan Pendidikan di Kabupaten Sumedang Tahun 2020-2024	II-99

Grafik 2.47	Persentase Tingkat Produktivitas Tenaga Kerja Tahun 2022-2024.....	II-100
Grafik 2.48	Jumlah Perusahaan dan Kasus/Konflik antara Pekerja dengan Pengusaha Tahun 2020-2024	II-102
Grafik 2.49	Perempuan dan Anak korban Kekerasan yang Tertangani Tahun 2020-2024.....	II-103
Grafik 2.50	Indeks Pembangunan Gender (IPG) Kabupaten/Kota di Provinsi Jawa Barat Tahun 2024.....	II-104
Grafik 2.51	Indeks Pemberdayaan Gender (IDG) Kabupaten/Kota Tahun 2024.....	II-105
Grafik 2.52	Tren Pemberdayaan Kelompok PEKKA di Kabupaten Sumedang Tahun 2020-2024	II-106
Grafik 2.53	Indeks Ketimpangan Gender (IKG) Kabupaten Sumedang Tahun 2019 - 2024.....	II-107
Grafik 2.54	Indeks Ketimpangan Gender (IKG) Kabupaten/Kota di Provinsi Jawa Barat Tahun 2024.....	II-107
Grafik 2.55	Skor Pola Pangan Harapan (PPH) Kabupaten Sumedang Tahun 2020-2024.....	II-108
Grafik 2.56	Skor Pola Pangan Harapan (PPH) Kabupaten Sumedang Tahun 2020-2024.....	II-110
Grafik 2.57	Ketersediaan Pangan Pokok (Kg/Kapita/Tahun) Tahun 2018-2023.....	II-111
Grafik 2.58	Jumlah Lahan Milik Pemerintah Sudah Bersertifikat beserta Luas Tanah Tahun 2019-2024	II-112
Grafik 2.59	Penyelesaian Masalah Ganti Kerugian Tanah untuk Pembangunan oleh Pemerintah Sumedang (%) Tahun 2020-2024.....	II-113
Grafik 2.60	Indeks Kualitas Air (poin) Tahun 2020-2024	II-115
Grafik 2.61	Indeks Kualitas Udara (poin) Tahun 2020-2024	II-116
Grafik 2.62	Indeks Kualitas Tutupan Lahan (poin)Tahun 2020-2024..	II-117
Grafik 2.63	Indeks Kualitas Lingkungan Hidup (poin) Tahun 2020-2024.....	II-118
Grafik 2.64	IKM Bidang Kependudukan Tahun 2020-2024.....	II-120
Grafik 2.65	Indeks Desa Membangun Tahun 2018-2022	II-121
Grafik 2.66	Total Fertility Rate Kabupaten Sumedang Tahun 2020-2024.....	II-122
Grafik 2.67	Cakupan Pasangan Usia Subur Menggunakan Alat Kontrasepsi (%) Tahun 2020-2024	II-123
Grafik 2.68	Peserta KB per Jenis Kelamin Tahun 2020-2024.....	II-124
Grafik 2.69	Angka Drop Out Peserta KB (%) di Kabupaten Sumedang Tahun 2020-2024.....	II-125
Grafik 2.70	Jumlah dan Persentase Kelengkapan Jalan yang Telah Terpasang Tahun 2020-2024	II-128
Grafik 2.71	Jumlah dan Persentase Kendaraan Melakukan Uji KIR Tahun 2020-2024.....	II-129

Grafik 2.72	Indeks SPBE (poin) Tahun 2020-2024	II-131
Grafik 2.73	Distribusi Kategori IMDI	II-132
Grafik 2.74	Indeks Literasi Masyarakat Digital Kabupaten Sumedang, Provinsi Jawa Barat dan Nasional pada Tahun 2022 – 2024	II-132
Grafik 2.75	Jumlah Koperasi Aktif dan Koperasi Sehat (unit) Tahun 2020-2024.....	II-133
Grafik 2.76	Persentase Koperasi yang Diberikan Fasilitas Pelatihan Tahun 2023-2024.....	II-134
Grafik 2.77	Sumber Permodalan Koperasi (Juta Rupiah) Tahun 2020-2024.....	II-135
Grafik 2.78	Jumlah Usaha Kecil dan Menengah di Kabupaten Sumedang Tahun 2020-2024.....	II-136
Grafik 2.79	Investasi di Kabupaten Sumedang (Juta Rupiah) Tahun 2020-2024.....	II-140
Grafik 2.80	Pinjaman Investasi dari Bank Umum dan BPR Berdasarkan Jenis Mata Uang (Juta Rupiah) Tahun 2020-2024	II-141
Grafik 2.81	Perusahaan yang Menyampaikan LKPM Tahun 2020-2024.....	II-142
Grafik 2.82	Jumlah Atlet dan Atlet Berprestasi di Kabupaten Sumedang Tahun 2020-2024.....	II-144
Grafik 2.83	Jumlah Data Interoperable dan Jumlah Open Data Pemerintah Tahun 2020-2024.....	II-145
Grafik 2.84	Hasil Assesment Indeks KAMI Pemerintah Kabupaten Sumedang Tahun 2021-2024	II-146
Grafik 2.85	Data Pemajuan Kebudayaan di Kabupaten Sumedang Tahun 2020-2024.....	II-147
Grafik 2.86	Promosi Event Kebudayaan Tahun 2020-2024	II-148
Grafik 2.87	Jumlah Kunjungan Perpustakaan Tahun 2018-2022	II-150
Grafik 2.88	Pemanfaatan Bacaan Digital i-Sumedang Tahun 2019-2023.....	II-152
Grafik 2.89	Jumlah Pejabat Fungsional Arsip di Kabupaten Sumedang Tahun 2018-2022.....	II-154
Grafik 2.90	Produksi Perikanan Tangkap dan Perikanan Budidaya Kabupaten Sumedang (Ton) Tahun 2020 - 2024	II-155
Grafik 2.91	Jumlah Rumah Tangga Perikanan Kabupaten Sumedang Tahun 2018 - 2022.....	II-156
Grafik 2.92	Jumlah Kelompok Pengolahan Hasil Perikanan Kabupaten Sumedang Tahun 2018 - 2022	II-156
Grafik 2.93	Jumlah Kebutuhan Baku Ikan Untuk Pengolahan Hasil Perikanan Kabupaten Sumedang (Ton) Tahun 2018-2022.....	II-157
Grafik 2.94	Luas Kolam Air Tenang (Ha) Kabupaten Sumedang Tahun 2018 - 2022.....	II-157
Grafik 2.95	Jumlah Kunjungan Wisatawan (Orang) Kabupaten Sumedang Tahun 2020 - 2024.....	II-159

Grafik 2.96	Jumlah Promosi Pariwisata (Event) Kabupaten Sumedang Tahun 2017 - 2023.....	II-159
Grafik 2.97	Jumlah Pelaku Usaha Pariwisata dan Jumlah Pelaku Usaha Pariwisata Dibina (Orang) Kabupaten Sumedang Tahun 2017 - 2022.....	II-160
Grafik 2.98	Jumlah Hotel dan Rumah Makan Kabupaten Sumedang Tahun 2017 - 2023.....	II-161
Grafik 2.99	Jumlah Komoditas Pertanian di Kabupaten Sumedang Tahun 2018-2022.....	II-163
Grafik 2.100	Jumlah Kelompok Ternak di Kabupaten Sumedang Tahun 2018-2022.....	II-164
Grafik 2.101	Pengelolaan Ruang Terbuka Hijau (Ha) Tahun 2022.....	II-168
Grafik 2.102	Jumlah Usaha Perdagangan di Kabupaten Sumedang Tahun 2020-2024.....	II-168
Grafik 2.103	Jenis Usaha Industri Pengolahan di Kabupaten Sumedang Tahun 2017-2021.....	II-169
Grafik 2.104	Jumlah Tenaga Kerja Sektor Industri di Kabupaten Sumedang Tahun 2018-2022	II-171
Grafik 2.105	PDRB Konstan dan PDRB Berlaku Kabupaten Sumedang Tahun 2015 - 2024.....	II-181
Grafik 2.106	Tren ICOR Kabupaten Sumedang Tahun 2015 - 2024.....	II-182
Grafik 3.1	Tren Pertumbuhan Ekonomi Tahun 2015-2024	III-5
Grafik 3.2	Laju Pertumbuhan (c-to-c) PDRB Kabupaten Sumedang	III-5
Grafik 3.3	Kontribusi dan Pertumbuhan PDRB Kab. Sumedang 2024	III-6
Grafik 3.4	Proporsi Tenaga Kerja berdasarkan Lapangan Usaha Tahun 2019-2024	III-7
Grafik 3.5	Proporsi Tenaga Kerja berdasarkan Lapangan Usaha	III-8
Grafik 3.6	Pertumbuhan Ekonomi Tahun 2024-2029	III-10

DAFTAR GAMBAR

Gambar 1.1	Tahapan dan Tata Cara Penyusunan RPKD.....	I-3
Gambar 1.2	Hubungan Antar Dokumen Perencanaan	I-10
Gambar 1.3	Hubungan Antar Dokumen Perencanaan Spasial dan Perencanaan A – Spasial.....	I-11
Gambar 2.1	Peta Administrasi Kabupaten Sumedang.....	II-1
Gambar 2.2	Peta Kemiringan Lahan di Kabupaten Sumedang	II-4
Gambar 2.3	Peta Hidrologi Kabupaten Sumedang.....	II-6
Gambar 2.4	Peta Rawan Bencana Kabupaten Sumedang.....	II-9
Gambar 2.5	Piramida Penduduk Kabupaten Sumedang Tahun 2024.....	II-11
Gambar 4.1	Keselarasn Visi dan Misi RPJMD Kabupaten Sumedang Tahun 2025-2029 dengan Visi dan Misi RPJMN Tahun 2025-2029 (Astacita)	IV-25
Gambar 4.2	Keselarasn Visi dan Misi RPJMD Kabupaten Sumedang Tahun 2025-2029 dengan Visi dan Misi RPJMD Provinsi Jawa Barat Tahun 2025-2029	IV-26
Gambar 4.3	Prioritas Nasional Tahun 2026	IV-83
Gambar 4.4	Logical Framework STARBAK	IV-140
Gambar 4.5	Logical Framework Aplikasi Sindang	IV-145

LAMPIRAN
PERATURAN BUPATI SUMEDANG
NOMOR 26 TAHUN 2025
TENTANG
RENCANA KERJA PEMERINTAH
DAERAH KABUPATEN SUMEDANG
TAHUN 2026

BAB I
PENDAHULUAN

1.1. Latar Belakang

Undang-Undang Nomor 25 Tahun 2004 tentang Sistem Perencanaan Pembangunan Nasional dan Undang-Undang Nomor 23 Tahun 2014 tentang Pemerintahan Daerah sebagaimana telah beberapa kali diubah terakhir dengan Undang-Undang Nomor 6 Tahun 2023 tentang Penetapan Peraturan Pemerintah Pengganti Undang-Undang Nomor 2 Tahun 2022 tentang Cipta Kerja menjadi Undang-Undang, bahwa rencana pembangunan tahunan daerah yang selanjutnya disebut Rencana Kerja Pemerintah Daerah (RKPD) adalah dokumen perencanaan Daerah untuk periode 1 (satu) tahun. RKPD merupakan penjabaran dari Rencana Pembangunan Jangka Menengah Daerah yang memuat rancangan kerangka ekonomi daerah, prioritas pembangunan daerah, serta rencana kerja dan pendanaan untuk jangka waktu 1 (satu) tahun yang disusun dengan berpedoman pada Rencana Kerja Pemerintah dan program strategis nasional yang ditetapkan oleh Pemerintah Pusat.

Perencanaan Pembangunan Daerah bertujuan untuk mewujudkan pembangunan daerah dalam rangka peningkatan dan pemerataan pendapatan masyarakat, kesempatan kerja, lapangan berusaha, meningkatkan akses dan kualitas pelayanan publik dan daya saing sesuai dengan kewenangannya dengan prinsip-prinsip meliputi:

1. Merupakan satu kesatuan dalam sistem perencanaan pembangunan nasional;
2. Dilakukan pemerintah daerah bersama para pemangku kepentingan berdasarkan peran dan kewenangan masing-masing;
3. Mengintegrasikan rencana tata ruang dengan rencana pembangunan daerah; dan

4. Dilaksanakan berdasarkan kondisi dan potensi yang dimiliki masing-masing daerah sesuai dengan dinamika perkembangan daerah dan nasional.

Rencana Kerja Pemerintah Daerah Kabupaten Sumedang Tahun 2026 merupakan dokumen perencanaan bagi Pemerintah Daerah yang memuat uraian tujuan, sasaran, Kebijakan, program, kegiatan, sub kegiatan dan aktivitas sub kegiatan untuk kurun waktu satu tahun, yang disusun berdasarkan beberapa pendekatan yaitu:

1. Pendekatan teknokratik dilakukan dengan menggunakan metode dan kerangka berfikir ilmiah oleh Perangkat Daerah yang secara fungsional bertugas untuk menyusun perencanaan pendapatan, perencanaan belanja dan perencanaan pembiayaan, termasuk melalui proses konsultasi dengan para pakar.
2. Pendekatan partisipatif dilakukan dengan melibatkan berbagai pemangku kepentingan melalui pelaksanaan konsultasi publik.
3. Pendekatan politis dilaksanakan dengan merumuskan saran dan masukan hasil dari pokok-pokok pikiran DPRD ke dalam dokumen perencanaan yang dibahas bersama dengan DPRD.
4. Pendekatan atas-bawah dan bawah-atas merupakan hasil perencanaan yang diselaraskan melalui musyawarah perencanaan pembangunan (Musrenbang) yang dilaksanakan mulai dari Desa/Kelurahan, Kecamatan, Forum Perangkat Daerah, Kabupaten, Provinsi dan Nasional.

Tahapan dan Tata cara penyusunan RKPD berpedoman kepada Peraturan Menteri Dalam Negeri Nomor 86 Tahun 2017 tentang Tata Cara Perencanaan, Pengendalian dan Evaluasi Pembangunan Daerah, Tata Cara Evaluasi Rancangan Peraturan Daerah tentang Rencana Pembangunan Jangka Panjang Daerah dan Rencana Pembangunan Jangka Menengah Daerah, serta Tata Cara Perubahan Rencana Pembangunan Jangka Panjang Daerah, Rencana Pembangunan Jangka Menengah Daerah, dan Rencana Kerja Pemerintah Daerah. Penyusunan RKPD dilaksanakan melalui beberapa tahapan yaitu persiapan penyusunan RKPD, penyusunan rancangan awal RKPD, penyusunan rancangan RKPD, pelaksanaan musyawarah perencanaan pembangunan (Musrenbang), perumusan rancangan akhir RKPD dan penetapan RKPD, tahapan dan tata cara penyusunan RKPD seperti dalam gambar dibawah ini.

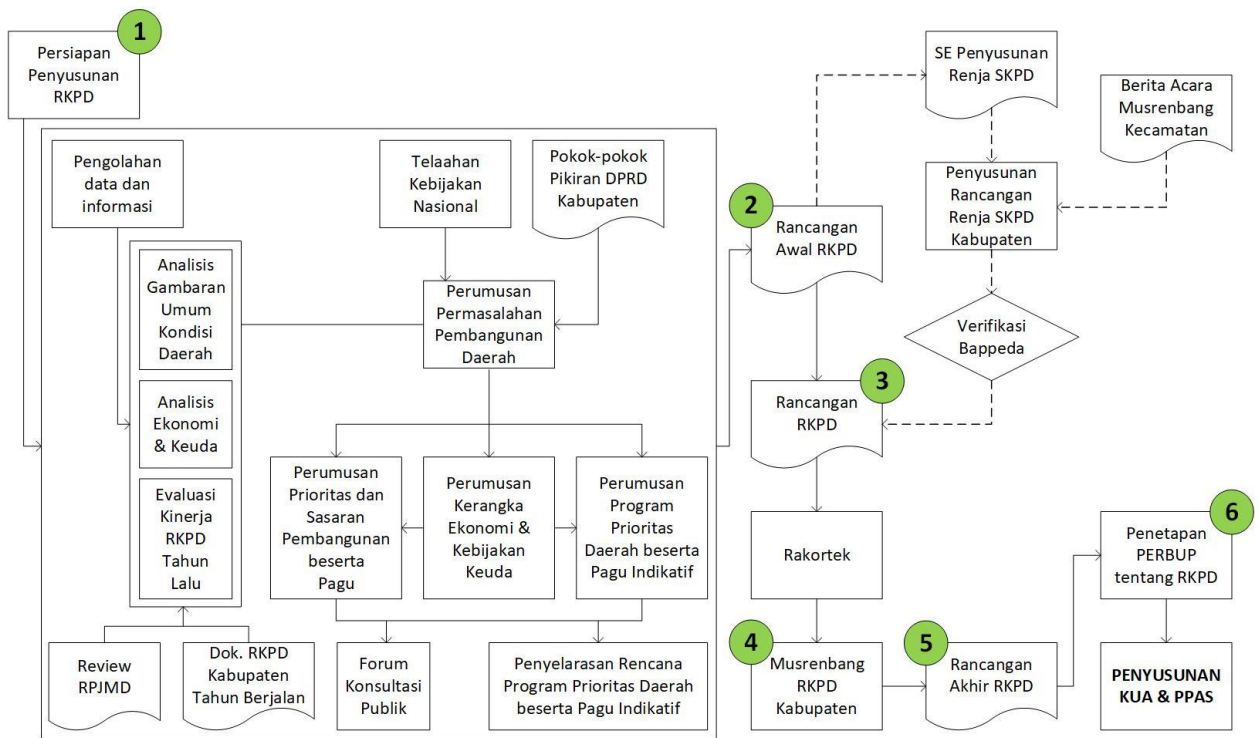

Gambar 1.1 Tahapan dan Tata Cara Penyusunan RPKD
(Sumber: Peraturan Menteri Dalam Negeri Nomor 86 Tahun 2017)

Memperhatikan Instruksi Menteri Dalam Negeri Nomor 2 Tahun 2025 tentang Pedoman Penyusunan Jangka Menengah Daerah dan Rencana Strategis Perangkat Daerah Tahun 2025-2029 dalam diktum keenam, bahwa rancangan RPJMD Tahun 2025-2029 menjadi pedoman dalam menyusun Rencana Kerja Pemerintah Daerah (RKPD) Tahun 2026. RKPD Tahun 2026 merupakan pelaksanaan tahun kedua dari Rencana Pembangunan Jangka Menengah Daerah Kabupaten Sumedang Tahun 2025-2029.

Secara umum RKPD Kabupaten Sumedang Tahun 2026 mempunyai nilai penting dan strategis antara lain:

1. Merupakan instrumen pelaksanaan tahun kedua RPJMD Tahun 2025-2029.
2. Menjadi Pedoman Perangkat Daerah dalam menyusun Rencana Kerja Perangkat Daerah Kabupaten Sumedang Tahun 2026.
3. Menjadi pedoman dalam penyusunan Kebijakan Umum dan Anggaran (KUA) dan Prioritas dan Plafon Anggaran Sementara (PPAS) Tahun Anggaran 2026 serta Anggaran Pendapatan dan Belanja Daerah (APBD) Tahun Anggaran 2026.

Sesuai Peraturan Menteri Dalam Negeri Nomor 70 Tahun 2019 tentang Sistem Informasi Pemerintahan Daerah bahwa seluruh kegiatan Perencanaan Pembangunan dan Keuangan Daerah menggunakan Sistem Informasi

Pemerintahan Daerah Republik Indonesia (SIPD-RI) yang telah ditetapkan oleh Pemerintah Pusat.

1.2. Dasar Hukum Penyusunan

Penyusunan RKPD Kabupaten Sumedang Tahun 2026 ini berlandaskan pada beberapa dasar hukum, yakni:

1. Undang-Undang Nomor 14 Tahun 1950 tentang Pembentukan Daerah-daerah Kabupaten dalam Lingkungan Provinsi Jawa Barat (Berita Negara Republik Indonesia Tahun 1950) sebagaimana telah diubah dengan Undang-Undang Nomor 4 Tahun 1968 tentang Pembentukan Kabupaten Purwakarta dan Kabupaten Subang dengan Mengubah Undang-Undang Nomor 14 Tahun 1950 tentang Pembentukan Daerah-daerah Kabupaten dalam Lingkungan Propinsi Djawa Barat (Lembaran Negara Republik Indonesia Tahun 1968 Nomor 31, Tambahan Lembaran Negara Republik Indonesia Nomor 2851);
2. Undang-Undang Nomor 17 Tahun 2003 tentang Keuangan Negara (Lembaran Negara Republik Indonesia Tahun 2003 Nomor 47);
3. Undang-Undang Nomor 25 Tahun 2004 tentang Sistem Perencanaan Pembangunan Nasional (Lembaran Negara Republik Indonesia Tahun 2005 Nomor 104, Tambahan Lembaran Negara Republik Indonesia Nomor 4421);
4. Undang-Undang Nomor 17 Tahun 2007 tentang Rencana Pembangunan Jangka Panjang Nasional Tahun 2005-2025 (Lembaran Negara Republik Indonesia Tahun 2007 Nomor 33, Tambahan Lembaran Negara Republik Indonesia Nomor 4700);
5. Undang-Undang Nomor 6 Tahun 2014 tentang Desa (Lembaran Negara Republik Indonesia Tahun 2014 Nomor 7, Tambahan Lembaran Negara Republik Indonesia Nomor 5495) sebagaimana telah diubah dengan dengan Undang-Undang Nomor 6 Tahun 2023 tentang Penetapan Peraturan Pemerintah Pengganti Undang-Undang Nomor 2 Tahun 2022 tentang Cipta Kerja Menjadi Undang-Undang (Lembaran Negara Republik Indonesia Tahun 2023 Nomor 41, Tambahan Lembaran Negara Republik Indonesia 6856);
6. Undang-Undang Nomor 23 Tahun 2014 tentang Pemerintahan Daerah (Lembaran Negara Republik Indonesia Tahun 2014 Nomor 244, Tambahan Lembaran Negara Republik Indonesia Nomor 5587) sebagaimana telah beberapa kali diubah terakhir dengan Undang-Undang

- Nomor 6 Tahun 2023 tentang Penetapan Peraturan Pemerintah Pengganti Undang-Undang Nomor 2 Tahun 2022 tentang Cipta Kerja Menjadi Undang-Undang (Lembaran Negara Republik Indonesia Tahun 2023 Nomor 41, Tambahan Lembaran Negara Republik Indonesia 6856);
7. Undang-Undang Nomor 1 Tahun 2022 tentang Hubungan Keuangan antara Pemerintah Pusat dan Pemerintahan Daerah (Lembaran Negara Republik Indonesia Tahun 2022 Nomor 4, Tambahan Lembaran Negara Republik Indonesia Nomor 6757);
 8. Undang-Undang Nomor 6 Tahun 2023 tentang Penetapan Peraturan Pemerintah Pengganti Undang-Undang Nomor 2 Tahun 2022 tentang Cipta Kerja Menjadi Undang-Undang (Lembaran Negara Republik Indonesia Tahun 2023 Nomor 41, Tambahan Lembaran Negara Nomor 6856);
 9. Undang-Undang Nomor 59 Tahun 2024 tentang Rencana Pembangunan Jangka Panjang Nasional Tahun 2025-2045 (Lembaran Negara Republik Indonesia Tahun 2024 Nomor 194);
 10. Peraturan Pemerintah Nomor 8 Tahun 2008 tentang Tahapan, Tata Cara Penyusunan, Pengendalian dan Evaluasi Pelaksanaan Rencana Pembangunan Daerah (Lembaran Negara Republik Indonesia Tahun 2008 Nomor 21, Tambahan lembaran Negara Republik Indonesia nomor 4817);
 11. Peraturan Pemerintah Nomor 26 Tahun 2008 tentang Rencana Tata Ruang Wilayah Nasional Nasional (Lembaran Negara Republik Indonesia Tahun 2008 Nomor 48, Tambahan Lembaran Republik Indonesia Nomor 4833) sebagaimana telah diubah dengan Peraturan Pemerintah Nomor 13 Tahun 2017 tentang Perubahan Atas Peraturan Pemerintah Nomor 26 Tahun 2008 tentang Rencana Tata Ruang Wilayah Nasional (Lembaran Negara Republik Indonesia Tahun 2017 Nomor 17, Tambahan Lembaran Negara Republik Indonesia Nomor 6042);
 12. Peraturan Pemerintah Nomor 12 Tahun 2017 tentang Pembinaan dan Pengawasan Penyelenggaraan Pemerintahan Daerah (Lembaran Negara Republik Indonesia Tahun 2017 Nomor 73) Tambahan Lembaran Negara Republik Indonesia Nomor 6041);
 13. Peraturan Pemerintah Nomor 12 Tahun 2019 tentang Pengelolaan Keuangan Daerah (Lembaran Negara Republik Indonesia Tahun 2019 Nomor 42, Tambahan Lembaran Negara Republik Indonesia Nomor 6322);

14. Peraturan Pemerintah Nomor 17 Tahun 2017 tentang Sinkronisasi Proses Perencanaan dan Penganggaran (Lembaran Negara Republik Indonesia Tahun 2017 Nomor 105);
15. Peraturan Pemerintah Nomor 23 Tahun 2020 tentang Pelaksanaan Program Pemulihan Ekonomi Nasional Dalam Rangka Mendukung Kebijakan Keuangan Negara untuk Penanganan Pandemi Corona Virus Disease (COVID-19) dan/atau Menghadapi Ancaman yang Membahayakan Perekonomian Nasional dan/atau Stabilitas Sistem Keuangan serta Penyelamatan Ekonomi Nasional (Lembaran Negara Republik Indonesia Tahun 2020 Nomor 131, Tambahan Lembaran Negara Republik Indonesia Nomor 6514) sebagaimana telah diubah dengan Peraturan Pemerintah Nomor 43 Tahun 2020 tentang Perubahan atas Peraturan Pemerintah Nomor 23 Tahun 2020 tentang Pelaksanaan Program Pemulihan Ekonomi Nasional Dalam Rangka Mendukung Kebijakan Keuangan Negara untuk Penanganan Pandemi Corona Virus Disease (COVID-19) dan/atau Menghadapi Ancaman yang Membahayakan Perekonomian Nasional dan/atau Stabilitas Sistem Keuangan serta Penyelamatan Ekonomi Nasional (Lembaran Negara Republik Indonesia Tahun 2020 Nomor 186, Tambahan Lembaran Negara Republik Indonesia Nomor 6542);
16. Peraturan Pemerintah Nomor 21 Tahun 2021 tentang Penyelenggaraan Penataan Ruang (Lembaran Negara Republik Indonesia Tahun 2021 Nomor 31, Tambahan Lembaran Negara Republik Indonesia Nomor 6633);
17. Peraturan Pemerintah Nomor 19 Tahun 2022 tentang Dekonsentrasi dan Tugas Pembantuan (Lembaran Negara Republik Indonesia Tahun 2022 Nomor 122, Tambahan Lembaran Negara Republik Indonesia Nomor 6794);
18. Peraturan Presiden Nomor 59 Tahun 2017 tentang Pelaksanaan Pencapaian Tujuan Pembangunan Berkelanjutan (Lembaran Negara Republik Indonesia Tahun 2017 Nomor 136);
19. Peraturan Presiden Nomor 72 Tahun 2021 tentang Percepatan Penanganan Stunting (Lembaran Negara Republik Indonesia Tahun 2021 Nomor 172);
20. Peraturan Presiden Nomor 111 Tahun 2022 tentang Pelaksanaan Pencapaian Tujuan Pembangunan Berkelanjutan (Lembaran Negara Republik Indonesia Tahun 2022 Nomor 180);

21. Peraturan Presiden Nomor 149 Tahun 2024 tentang Kementerian Dalam Negeri (Lembaran Negara Republik Indonesia Tahun 2024 Nomor 345);
22. Peraturan Presiden Nomor 12 Tahun 2025 tentang Rencana Pembangunan Jangka Menengah Nasional 2025 – 2029 (Lembaran Negara Republik Indonesia Tahun 2021 Nomor 19);
23. Instruksi Presiden Nomor 4 Tahun 2022 tentang Percepatan Penghapusan Kemiskinan Ekstrem;
24. Peraturan Menteri dalam Negeri Nomor 86 Tahun 2017 tentang Tata Cara Perencanaan, Pengendalian dan Evaluasi Pembangunan Daerah, Tata Cara Evaluasi Rancangan Peraturan Daerah tentang Rencana Pembangunan Jangka Panjang Daerah dan Rencana Pembangunan Jangka Menengah Daerah, serta Tata Cara Perubahan Rencana Pembangunan Jangka Panjang Daerah, Rencana Pembangunan Jangka Menengah Daerah, dan Rencana Kerja Pemerintah Daerah (Berita Negara Republik Indonesia Tahun 2017 Nomor 1312);
25. Peraturan Menteri Dalam Negeri Nomor 70 Tahun 2019 tentang Sistem Informasi Pemerintahan Daerah (Berita Negara Republik Indonesia Tahun 2011 Nomor 1114);
26. Peraturan Menteri Dalam Negeri Nomor 90 Tahun 2019 tentang Klasifikasi, Kodefikasi, dan Nomenklatur Perencanaan Pembangunan dan Keuangan Daerah (Berita Negara Republik Indonesia Tahun 2019 Nomor 1447);
27. Peraturan Menteri Dalam Negeri Nomor 18 Tahun 2020 tentang Peraturan Pelaksanaan Peraturan Pemerintah Nomor 13 Tahun 2019 tentang Laporan dan Evaluasi Penyelenggaraan Pemerintahan Daerah (Berita Negara Republik Indonesia Tahun 2020 Nomor 288);
28. Peraturan Menteri Dalam Negeri Nomor 39 Tahun 2020 tentang Pengutamaan Penggunaan Alokasi Anggaran untuk kegiatan tertentu, Perubahan Alokasi, dan Penggunaan Anggaran Pendapatan dan Belanja Daerah (Berita Negara Republik Indonesia Tahun 2020 Nomor 581) sebagaimana telah diubah dengan Peraturan Menteri Dalam Negeri Nomor 26 Tahun 2021 tentang Perubahan atas Peraturan Menteri Dalam Negeri Nomor 39 Tahun 2020 tentang Pengutamaan Penggunaan Alokasi Anggaran untuk kegiatan tertentu, Perubahan Alokasi, dan Penggunaan Anggaran Pendapatan dan Belanja Daerah (Berita Negara Republik Indonesia Tahun 2021 Nomor 910);

29. Peraturan Menteri Dalam Negeri Nomor 77 Tahun 2020 tentang Pedoman Teknis Pengelolaan Keuangan Daerah (Berita Negara Republik Indonesia Tahun 2020 Nomor 1781);
30. Peraturan Menteri Dalam Negeri Nomor 59 Tahun 2021 tentang Penerapan Standar Pelayanan Minimal (Berita Negara Republik Indonesia Tahun 2021 Nomor 1419);
31. Instruksi Menteri Dalam Negeri Nomor 2 Tahun 2025 tentang Pedoman Penyusunan Jangka Menengah Daerah dan Rencana Strategis Perangkat Daerah Tahun 2025-2029);
32. Keputusan Menteri Dalam Negeri Nomor 900.1.15.5-3406 tahun 2024 tentang Perubahan Kedua Atas Keputusan Menteri Dalam Negeri Nomor 050-5889 Tahun 2021 Tentang Hasil Verifikasi, Validasi dan Inventarisasi Pemutakhiran Klasifikasi, Kodefikasi Dan Nomenklatur Perencanaan Pembangunan dan Keuangan Daerah;
33. Peraturan Daerah Provinsi Jawa Barat Nomor 9 Tahun 2008 tentang Rencana Pembangunan Jangka Panjang (RPJP) Daerah Provinsi Jawa Barat Tahun 2005 – 2025 (Lembaran Daerah Provinsi Jawa Barat Tahun 2008 Nomor 2 Seri E, Tambahan Lembaran Daerah Provinsi Jawa Barat Nomor 45), sebagaimana telah diubah beberapa kali terakhir dengan Peraturan Daerah Provinsi Jawa Barat Nomor 7 Tahun 2019 tentang Perubahan Kedua atas Peraturan Daerah Provinsi Jawa Barat Nomor 9 Tahun 2008 Rencana Pembangunan Jangka Panjang Daerah Provinsi Jawa Barat Tahun 2005-2025 (Lembaran Daerah Provinsi Jawa Barat Tahun 2019 Nomor 7, Tambahan Lembaran Daerah Provinsi Jawa Barat Nomor 236);
34. Peraturan Daerah Provinsi Jawa Barat Nomor 9 Tahun 2022 tentang Rencana Tata Ruang Wilayah Provinsi Jawa Barat Tahun 2022- 2042 (Lembaran Daerah Provinsi Jawa Barat Tahun 2022 Nomor 9, Tambahan Lembaran Daerah Nomor 262);
35. Peraturan Daerah Provinsi Jawa Barat Nomor 13 Tahun 2024 tentang Rencana Pembangunan Jangka Panjang Daerah Tahun 2025-2045 (Lembaran Daerah Provinsi Jawa Barat Tahun 2024 Nomor 13);
36. Peraturan Daerah Kabupaten Sumedang Nomor 18 Tahun 2014 tentang Prosedur Perencanaan dan Penganggaran Daerah Kabupaten Sumedang (Lembaran Daerah Kabupaten Sumedang Tahun 2014 Nomor 18);

37. Peraturan Daerah Kabupaten Sumedang Nomor 3 Tahun 2016 tentang Urusan Pemerintahan Kabupaten Sumedang (Lembaran Daerah Kabupaten Sumedang Tahun 2016 Nomor 3);
38. Peraturan Daerah Kabupaten Sumedang Nomor 10 Tahun 2024 tentang Perubahan Kedua Atas Peraturan Daerah Nomor 11 Tahun 2016 tentang Pembentukan dan Susunan Perangkat Daerah Kabupaten Sumedang (Lembaran Daerah Kabupaten Sumedang Tahun 2024 Nomor 10);
39. Peraturan Daerah Nomor 4 Tahun 2018 tentang Rencana Tata Ruang Wilayah Kabupaten Sumedang Tahun 2018-2038 (Lembaran Daerah Kabupaten Sumedang Tahun 2018 Nomor 4, Tambahan Lembaran Daerah Kabupaten Sumedang Nomor 1);
40. Peraturan Daerah Kabupaten Sumedang Nomor 1 Tahun 2020 tentang Sumedang Puseur Budaya Sunda (Lembaran Daerah Kabupaten Sumedang Tahun 2020 Nomor 1, Tambahan Lembaran Daerah Kabupaten Sumedang Nomor 8);
41. Peraturan Daerah Kabupaten Sumedang Nomor 11 Tahun 2024 tentang Rencana Pembangunan Jangka Panjang Daerah Tahun 2025-2045 (Lembaran Daerah Kabupaten Sumedang Tahun 2024 Nomor 11);
42. Peraturan Bupati Sumedang Nomor 47 Tahun 2021 tentang Penyelenggaraan Sistem Pemerintahan Berbasis Elektronik (Berita Daerah Kabupaten Sumedang Tahun 2021 Nomor 47) sebagaimana telah diubah dengan Peraturan Bupati Sumedang Nomor 66 Tahun 2022 tentang Perubahan atas Peraturan Bupati Sumedang Nomor 47 Tahun 2021 tentang Penyelenggaraan Sistem Pemerintahan Berbasis Elektronik (Berita Daerah Kabupaten Sumedang Tahun 2022 Nomor 66).

1.3. Hubungan Antar Dokumen

Dokumen RKPD sebagai dokumen perencanaan pembangunan tahunan merupakan penjabaran dari dokumen Rencana Pembangunan Daerah (RPD). Dokumen RKPD tersebut menjadi pedoman bagi Perangkat Daerah dalam menyusun Rencana Kerja Perangkat Daerah (Renja PD) dimana dalam penyusunannya simultan dengan penyusunan RKPD. Lebih lanjut dalam hubungannya dengan RKP, dokumen RKPD diserasikan dengan RKP melalui forum Musrenbang Nasional.

Dalam menyusun dokumen RKPD Kabupaten Sumedang Tahun 2026 dilakukan dengan memperhatikan kebijakan pemerintah pusat yang disusun dengan Rencana Kerja Pemerintah (RKP) Tahun 2026 yang memuat input

rencana seluruh Kementerian dan Lembaga Pemerintah non Kementerian. Lebih lanjut dalam konteks daerah, dokumen RKPD Tahun 2026 juga disusun dengan memperhatikan kebijakan jangka menengah yang tercantum dalam rancangan akhir Rencana Pembangunan Jangka Menengah Daerah Kabupaten Sumedang Tahun 2025-2029.

Selanjutnya dokumen RKPD Kabupaten Sumedang Tahun 2026 menjadi pedoman penyempurnaan rancangan akhir Renja Perangkat Daerah Tahun 2026 dan penyusunan rancangan Kebijakan Umum APBD serta Rancangan Prioritas dan Plafon Anggaran Sementara Kabupaten Sumedang Tahun Anggaran 2026, dengan demikian dokumen RKPD Kabupaten Sumedang Tahun 2026 merupakan dokumen satu-satunya yang dijadikan pedoman dalam proses penyusunan APBD Tahun Anggaran 2026.

Keterkaitan antar dokumen perencanaan dalam sistem perencanaan pembangunan dan sistem keuangan negara telah diatur dalam Undang-Undang Nomor 25 Tahun 2004 tentang Sistem Perencanaan Pembangunan Nasional, sebagaimana dapat dilihat pada Gambar 1.2.

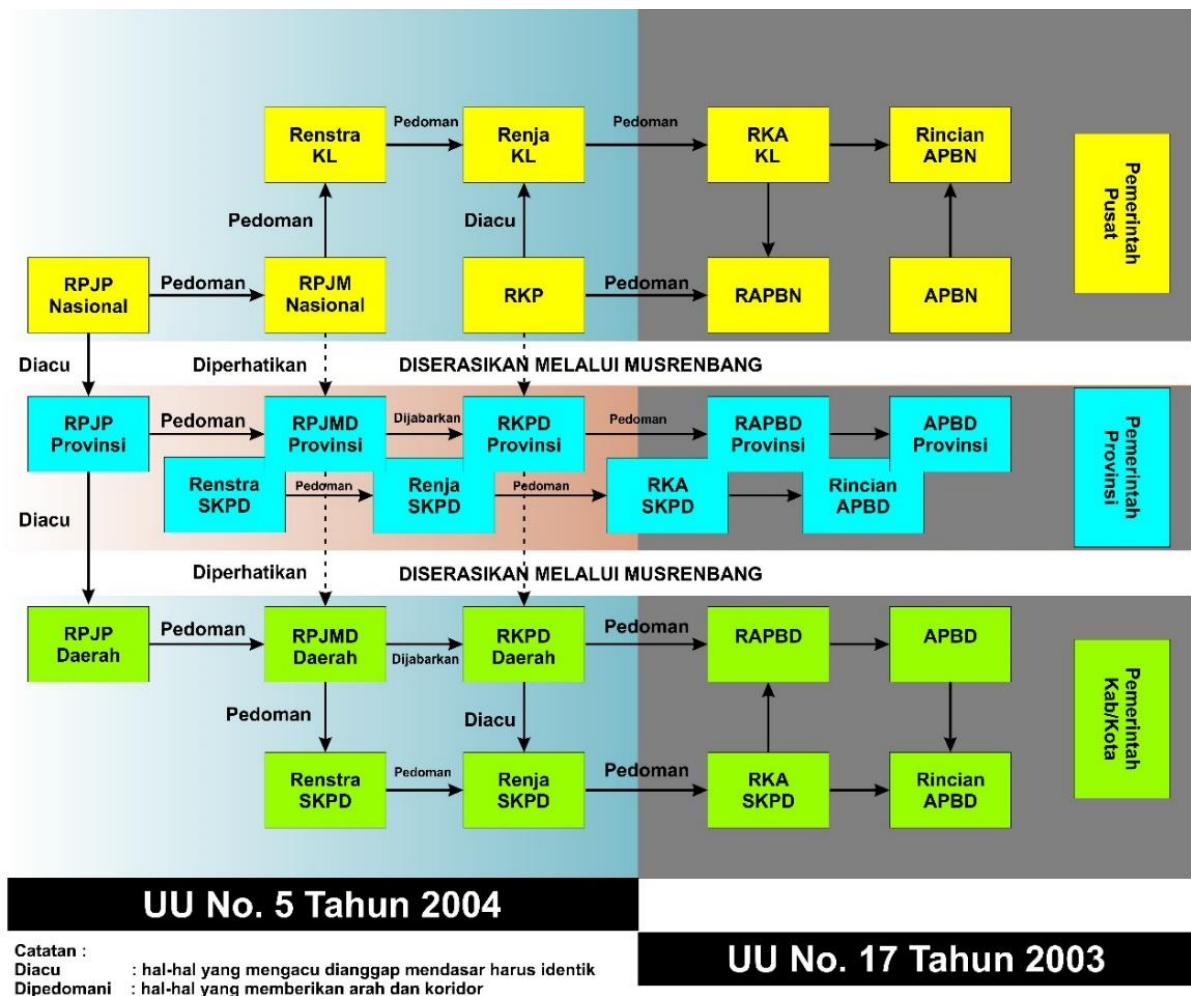

Gambar 1.2 Hubungan Antar Dokumen Perencanaan (Sumber: BAPPPEDA Kabupaten Sumedang (Diolah))

Kemudian, dokumen-dokumen perencanaan sebagaimana tersebut di atas yang bersifat A-Spasial perlu diselaraskan dengan dokumen-dokumen perencanaan spasial yakni dokumen RTRW Nasional, RTR Pulau dan RTR Kawasan Strategis Nasional pada level Pemerintah Pusat dan dokumen RTRW Daerah, RDTR, serta RTR Kawasan Strategis Daerah, selanjutnya perlu juga diselaraskan dengan dokumen-dokumen RTR dari daerah tetangga.

Dalam konteks penyusunan dokumen RKPD yang merupakan penjabaran dari RPD, bahwa RPD disusun dengan berpedoman kepada RPJPD, kemudian dokumen RTRW Daerah menjadi pedoman dalam penyusunan RPJPD dan RPD, maka korelasi antara RKPD dengan dokumen perencanaan spasial (RTRW Daerah) terletak pada hubungannya dengan dokumen RPJPD dan RPD yang sama-sama dijadikan pedoman dalam penyusunan RKPD. Secara skematik uraian keselarasan dokumen spasial dan a-spasial dijabarkan pada Gambar 1.3.

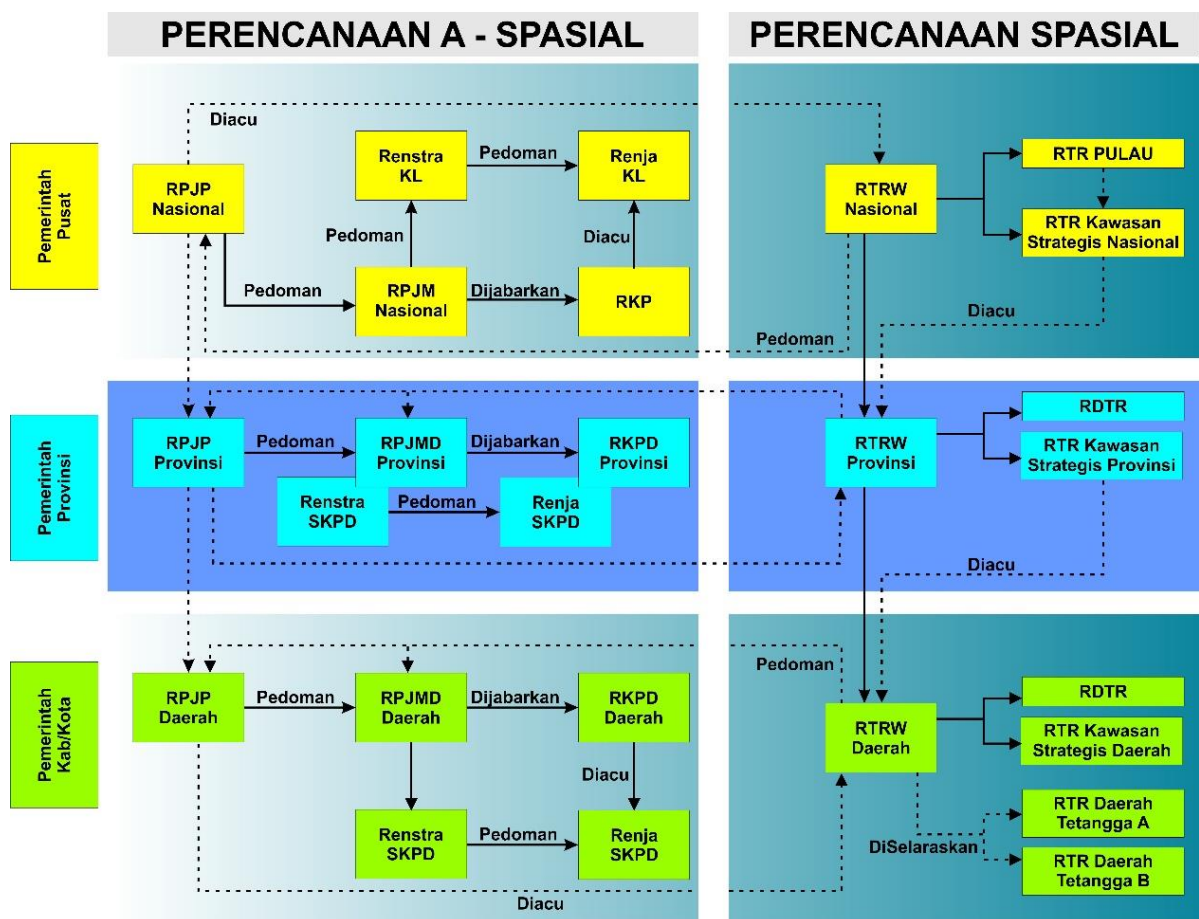

Gambar 1.3 Hubungan Antar Dokumen Perencanaan Spasial dan Perencanaan A – Spasial

(Sumber: Undang-undang Nomor 25 Tahun 2004 dan Undang-undan Nomor 26 Tahun 2007)

1.4. Maksud dan Tujuan

Maksud penyusunan dokumen RKPD Kabupaten Sumedang Tahun 2026 adalah sebagai pedoman bagi penyelenggaraan pembangunan oleh seluruh perangkat daerah di Kabupaten Sumedang pada Tahun 2026, yang didalamnya memuat arah kebijakan, sasaran, prioritas dan program pembangunan serta kegiatan dan sub kegiatan yang bersifat terukur, terpadu, berorientasi pada pendekatan pembangunan berkelanjutan.

Adapun tujuan penyusunan dokumen RKPD Kabupaten Sumedang Tahun 2026 adalah:

1. Menelaah gambaran umum daerah, menelaah kinerja pembangunan dan kinerja keuangan, merumuskan permasalahan pembangunan dan isu strategis, menerapkan tujuan dan sasaran pembangunan;
2. Sebagai acuan bagi DPRD Kabupaten Sumedang dan seluruh Kepala Perangkat Daerah di lingkungan Pemerintah Daerah Kabupaten Sumedang dalam menentukan prioritas program dan kegiatan;
3. Sebagai pedoman dalam penyusunan rancangan KUA dan PPAS Kabupaten Sumedang;
4. Sebagai bahan penetapan program untuk masing-masing urusan pemerintahan dalam rangka pencapaian target kinerja;
5. Sebagai alat koordinasi, integrasi dan sinergi pembangunan baik antar perangkat daerah, pemerintah provinsi dan pemerintah pusat;
6. Sebagai salah satu bentuk pemberian jaminan kepastian kebijakan pemerintah dalam penyelenggaraan urusan pemerintahan;
7. Sebagai tolak ukur penilaian dan evaluasi kinerja setiap perangkat daerah di lingkungan Pemerintah Daerah Kabupaten Sumedang (penyusunan LKPJ, LPPD dan LKPD);
8. Sebagai upaya menciptakan pemerintahan yang responsif, kondusif dan partisipatif dalam melaksanakan pembangunan yang berkelanjutan;
9. Sebagai pemersatu untuk menggerakkan dan mengerahkan seluruh *stakeholder* dan meningkatkan partisipasi masyarakat dalam pelaksanaan kebijakan dan program pembangunan Kabupaten Sumedang;
10. Sebagai acuan dalam pengembangan kerjasama dan kemitraan antara Pemerintah Daerah Kabupaten Sumedang, pelaku usaha, masyarakat, komunitas, akademisi dan pemerintah daerah lainnya;

11. Sebagai jaminan keterkaitan dan konsistensi antara perencanaan, penganggaran, pelaksanaan dan pengawasan.

1.5. Sistematika Dokumen RKPD

Mengacu pada Peraturan Menteri Dalam Negeri Nomor 86 Tahun 2017 tentang Tata Perencanaan, Pengendalian dan Evaluasi Pembangunan Daerah, Tata Cara Evaluasi Rancangan Peraturan Daerah tentang Rencana Pembangunan Jangka Panjang Daerah dan Rencana Pembangunan Jangka Menengah Daerah serta Tata Cara Perubahan Rencana Pembangunan Jangka Panjang Daerah, Rencana Pembangunan Jangka Menengah Daerah dan Rencana Kerja Pemerintah Daerah, RKPD Kabupaten Sumedang Tahun 2026 disusun berdasarkan sistematika sebagai berikut:

BAB I PENDAHULUAN

1.1. Latar Belakang

Mengemukakan pengertian ringkas tentang RKPD, proses penyusunan RKPD, kedudukan RKPD tahun rencana dalam periode dokumen RPJMD, keterkaitan antara dokumen RKPD dengan dokumen RPD, Renstra Perangkat Daerah, Renja Perangkat Daerah serta tindaklanjutnya dengan proses penyusunan RAPBD.

1.2. Dasar Hukum Penyusunan

Memberikan uraian ringkas tentang dasar hukum yang digunakan dalam penyusunan RKPD, baik yang berskala nasional, maupun lokal. Dalam hal ini kalau di daerah telah diterbitkan Peraturan Daerah atau Peraturan Kepala Daerah yang mengatur tentang perencanaan dan penganggaran ataupun tentang tata cara penyusunan dokumen perencanaan dan pelaksanaan musrenbang, perlu dicantumkan. Pada sub bab ini tidak perlu semua peraturan perundang-undangan dicantumkan, melainkan cukup pada peraturan perundang-undangan yang memuat ketentuan secara langsung terkait dengan penyusunan RKPD.

1.3. Hubungan Antar Dokumen

Bagian ini menjelaskan hubungan RKPD dengan dokumen lain yang relevan beserta penjelasannya. Keterhubungan dengan dokumen lain, seperti: RPD Prov/Kab, RKP/program strategis nasional, dan RKPD Provinsi untuk penyusunan RKPD Kabupaten.

1.4. Maksud dan Tujuan

Memberikan uraian ringkas tentang tujuan penyusunan dokumen RKPD bagi daerah yang bersangkutan dan sasaran penyusunan dokumen RKPD bagi daerah yang bersangkutan.

1.5 Sistematika Dokumen RKPD

Mengemukakan organisasi penyusunan dokumen RKPD terkait dengan pengaturan bab serta garis besar isi setiap bab di dalamnya.

BAB II GAMBARAN UMUM KONDISI DAERAH

2.1. Kondisi Umum Kondisi Daerah

Bagian ini menjelaskan dan menyajikan secara logis dasar-dasar analisis serta gambaran umum kondisi daerah yang menunjang perencanaan pembangunan daerah. Sub bab ini memuat beberapa bahasan antara lain:

2.1.1. Aspek Geografi dan Demografi

Diisi sesuai dengan kondisi umum geografis mengenai kondisi geografi daerah, potensi pengembangan wilayah, dan wilayah rawan bencana dan luas wilayah menurut batas administrasi pemerintahan Kab/kec/desa dan kelurahan.

2.1.2. Aspek Kesejahteraan Masyarakat

Diisi sesuai dengan kondisi umum kesejahteraan masyarakat sebagai bagian dari indikator kinerja pembangunan secara keseluruhan. Indikator yang telah diolah dalam tahap perumusan dapat ditampilkan dalam bentuk tabel atau gambar yang disertai dengan penjelasan dan analisis, khususnya indikator yang paling dapat menjelaskan kondisi dan perkembangan kesejahteraan masyarakat. Lebih lanjut dijelaskan tentang fokus kesejahteraan dan pemerataan ekonomi, fokus kesejahteraan sosial, fokus seni budaya dan olahraga.

2.1.3. Aspek Pelayanan Umum

Diisi sesuai dengan kondisi umum aspek pelayanan umum sebagai bagian dari indikator kinerja pembangunan secara keseluruhan. Indikator yang telah diolah dalam tahap perumusan dapat ditampilkan dalam bentuk tabel atau gambar yang disertai dengan penjelasan dan analisis, khususnya indikator yang paling dapat menjelaskan kondisi dan perkembangan aspek pelayanan umum.

Lebih lanjut dijelaskan tentang fokus urusan layanan wajib dan pilihan, serta fungsi penunjang urusan pemerintahan.

2.1.4. Aspek Daya Saing Daerah

Diisi sesuai dengan kondisi umum aspek daya saing daerah sebagai bagian dari indikator kinerja pembangunan secara keseluruhan. Indikator yang telah diolah dalam tahap perumusan dapat ditampilkan dalam bentuk tabel atau gambar yang disertai dengan penjelasan dan analisis, khususnya indikator yang paling dapat menjelaskan kondisi dan perkembangan aspek daya saing daerah. Lebih lanjut dijelaskan mengenai fokus kemampuan ekonomi daerah, fasilitas wilayah/infrastruktur, iklim berinvestasi, dan sumber daya manusia.

2.2. Evaluasi Pelaksanaan Program, Kegiatan dan Sub Kegiatan RKPD sampai Tahun Berjalan dan Realisasi RPJMD

Mencakup telaahan terhadap hasil evaluasi status dan kedudukan pencapaian kinerja pembangunan daerah, berdasarkan rekapitulasi hasil evaluasi pelaksanaan program dan kegiatan RKPD tahun lalu dan realisasi RPJMD yang bersumber dari telaahan hasil evaluasi pelaksanaan Renja Perangkat Daerah tahun lalu dan realisasi Renstra Perangkat Daerah oleh masing-masing Perangkat Daerah dan/atau dari laporan pertanggungjawaban APBD menurut tahun-tahun yang berkenaan. Mengemukakan hasil evaluasi pelaksanaan program dan kegiatan pembangunan daerah tahun lalu. Evaluasi meliputi seluruh program dan kegiatan yang dikelompokkan menurut kategori urusan wajib/pilihan pemerintahan daerah, menyangkut realisasi capaian target kinerja keluaran kegiatan dan realisasi target capaian kinerja program tahun lalu terhadap RPJMD. Telaahan hasil evaluasi mencakup:

1. Realisasi program atau kegiatan yang tidak memenuhi target kinerja hasil atau keluaran yang direncanakan;
2. Realisasi program atau kegiatan yang telah memenuhi target kinerja hasil atau keluaran yang direncanakan;
3. Realisasi program atau kegiatan yang melebihi target kinerja hasil atau keluaran yang direncanakan;
4. Faktor-faktor penyebab tidak tercapainya, terpenuhinya atau melebihi target kinerja program atau kegiatan;

5. Implikasi yang timbul terhadap target capaian program RPJMD dan kinerja pembangunan daerah;
6. Kebijakan atau tindakan perencanaan dan penganggaran yang perlu diambil untuk mengatasi faktor-faktor penyebab tersebut.

Setelah menguraikan deskripsi sub bab ini dicantumkan tabel evaluasi pelaksanaan program dan kegiatan RKPD tahun lalu, tahun berjalan dan realisasi RPJMD.

2.3. Permasalahan Pembangunan Daerah

Permasalahan pembangunan daerah berisi mengenai uraian rumusan umum permasalahan pembangunan yang berhubungan dengan prioritas pembangunan daerah, dan permasalahan lainnya terkait dengan layanan dasar dan tugas fungsi Perangkat Daerah.

2.3.1. Permasalahan daerah yang berhubungan dengan prioritas dan sasaran pembangunan daerah

Suatu permasalahan daerah dianggap memiliki nilai prioritas jika berhubungan dengan tujuan dan sasaran pembangunan pada RPJMD di tahun rencana serta prioritas lain dari kebijakan nasional/provinsi yang bersifat mandatori.

2.3.2. Identifikasi Permasalahan penyelenggaraan urusan pemerintah daerah

Permasalahan pada bagian ini merupakan permasalahan pembangunan yang dibuat tiap urusan yang menyangkut layanan dasar dan tugas/fungsi tiap Perangkat Daerah. Identifikasi permasalahan menjelaskan apa yang menjadi masalah dimasa lalu dan masa mendatang serta gambaran solusi yang ditawarkan. Permasalahan penyelenggaraan urusan pemerintahan daerah harus konsisten dengan permasalahan yang dijabarkan dalam permasalahan perangkat daerah pada Renja Perangkat Daerah.

BAB III KERANGKA EKONOMI DAERAH DAN KEUANGAN DAERAH

Memuat penjelasan tentang kondisi ekonomi tahun lalu dan perkiraan tahun berjalan, yang antara lain mencakup indikator pertumbuhan ekonomi daerah, sumber-sumber pendapatan dan kebijakan pemerintah daerah yang diperlukan dalam pembangunan perekonomian daerah meliputi pendapatan daerah, belanja daerah dan pembiayaan daerah.

3.1. Arah Kebijakan Ekonomi Daerah

Mengemukakan tentang arahan nasional dibidang ekonomi yang bersumber dari dokumen RKP, juga kebijakan di bidang ekonomi dalam dokumen RPJMD provinsi/kabupaten/kota. Arah kebijakan ekonomi daerah ditujukan untuk meng-implementasikan program dan mewujudkan visi dan misi Kepala Daerah, serta permasalahan daerah, sebagai payung untuk perumusan prioritas program dan kegiatan pembangunan yang akan dilaksanakan pada tahun rencana.

3.2. Arah Kebijakan Keuangan Daerah

Berisikan uraian mengenai kebijakan yang akan ditempuh oleh Pemerintah Daerah berkaitan dengan pendapatan daerah, pembiayaan daerah dan belanja daerah.

BAB IV SASARAN DAN PRIORITAS PEMBANGUNAN DAERAH

Mengemukakan secara eksplisit perumusan prioritas dan sasaran pembangunan daerah berdasarkan hasil analisis terhadap hasil evaluasi pelaksanaan RKPD tahun lalu dan capaian kinerja yang direncanakan dalam RPJMD, identifikasi permasalahan ditingkat daerah dan nasional, rancangan kerangka ekonomi daerah beserta kerangka pendanaan.

4.1. Tujuan dan Sasaran Pembangunan

Menjelaskan tentang hubungan visi/misi dan tujuan/sasaran pembangunan 5 (lima) tahunan yang diambil dari dokumen RPJMD.

4.2. Prioritas dan Sasaran Pembangunan Tahun 2026

Tahun 2026 suatu prioritas pembangunan daerah Tahun 2026 pada dasarnya adalah gambaran prioritas pembangunan tahun rencana yang diambil dan dikaitkan dengan program pembangunan daerah yang tercantum dalam Rencana Pembangunan Jangka Menengah Daerah tahun kedua.

BAB V RENCANA KERJA DAN PENDANAAN DAERAH

Mengemukakan secara eksplisit rencana program dan kegiatan prioritas daerah yang disusun berdasarkan evaluasi pembangunan tahunan, kedudukan tahun rencana (RKPD) dan capaian kinerja yang direncanakan dalam RPJMD. Rencana program dan kegiatan prioritas harus mewakili aspirasi dan kepentingan masyarakat.

BAB VI KINERJA PENYELENGGARAAN PEMERINTAHAN DAERAH

Penetapan indikator kinerja penyelenggaraan pemerintahan daerah bertujuan untuk memberi panduan dalam pencapaian kinerja tahunan yang ditetapkan menjadi Indikator Kinerja Utama (IKU) maupun Indikator Kinerja Daerah (IKD).

BAB VII PENUTUP

Memuat harapan berkenaan dengan pelaksanaan RKPD Kabupaten Sumedang Tahun 2026.

BAB II

GAMBARAN UMUM KONDISI DAERAH

2.1. Aspek Geografi dan Demografi

2.1.1. Aspek Geografi

Secara geografis, Kabupaten Sumedang berada pada posisi koordinat 06034'46,18"-7000'56,25" Lintang Selatan dan 107001'45,63"-108012'59,04" Bujur Timur (Gambar 2.1).

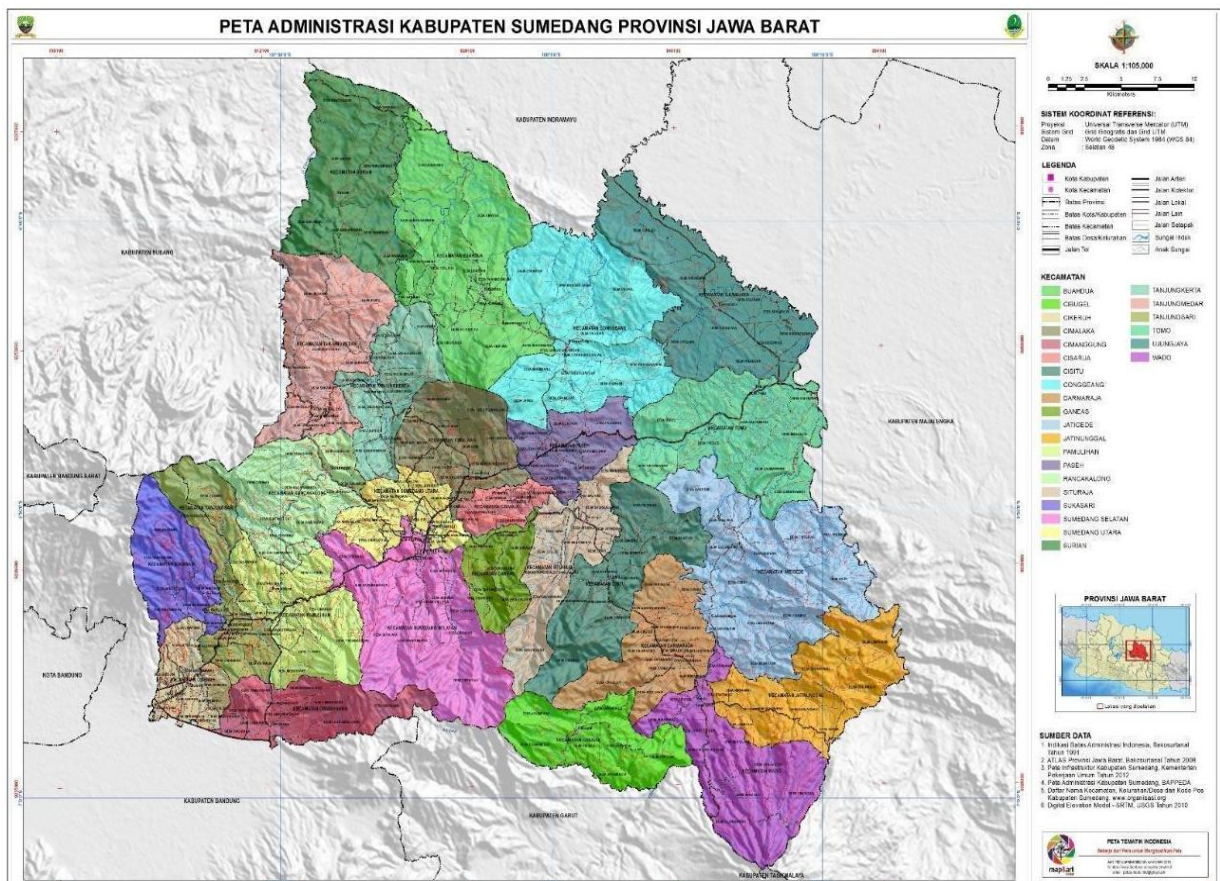

Gambar 2.1 Peta Administrasi Kabupaten Sumedang
(Sumber: RTRW Kabupaten Sumedang Tahun 2018-2038)

Batas-batas wilayah administratif Kabupaten Sumedang adalah sebagai berikut:

- a) Sebelah Utara : Kabupaten Indramayu
- b) Sebelah Timur : Kabupaten Majalengka dan Kabupaten Tasikmalaya
- c) Sebelah Barat : Kabupaten Subang dan Kabupaten Bandung; dan
- d) Sebelah Selatan : Kabupaten Garut dan Kabupaten Bandung.

Adapun luas wilayah Kabupaten Sumedang berdasarkan RTRW Kabupaten Sumedang Tahun 2018-2038 adalah 155.872 Ha yang terdiri dari 26 kecamatan dan terbagi menjadi 270 desa dan 7 (tujuh) kelurahan.

Kecamatan dengan wilayah terluas adalah Kecamatan Jatigede sebesar 11.392 Ha, dan luasan terkecil adalah Kecamatan Cisarua sebesar 1.450 Ha. Adapun luas wilayah per Kecamatan, sebagaimana Tabel 2.1 di bawah ini.

Tabel 2.1 Luas Wilayah Kecamatan, Jumlah Desa dan Kelurahan di Kabupaten Sumedang

No	Kecamatan	Luas (Ha)	Desa	Kelurahan	Persentase (%)
1	Wado	7.334	10		4,71%
2	Jatinunggal	6.311	9		4,05%
3	Darmaraja	5.403	12		3,47%
4	Cibugel	4.999	7		3,21%
5	Cisitu	6.398	10		4,10%
6	Situraja	5.666	15		3,64%
7	Conggeang	11.220	12		7,20%
8	Paseh	3.382	10		2,17%
9	Surian	7.645	9		4,90%
10	Buahdua	11.149	14		7,15%
11	Tanjungsari	4.319	12		2,77%
12	Sukasari	3.899	7		2,50%
13	Pamulihan	5.367	11		3,44%
14	Cimanggung	4.298	11		2,76%
15	Jatinangor	2.562	12		1,64%
16	Rancakalong	5.596	10		3,59%
17	Sumedang Selatan	9.659	10	4	6,20%
18	Sumedang Utara	3.132	10	3	2,01%
19	Ganeas	2.525	8		1,62%
20	Tanjungkerta	4.3 93	12		2,82%
21	Tanjungmedar	6.688	9		4,29%
22	Cimalaka	4.755	14		3,05%
23	Cisarua	1.450	7		0,93%
24	Tomo	7.592	9		4,87%
25	Ujungjaya	8.738	9		5,61%
26	Jatigede	11.392	11		7,31%
Jumlah		155.872	270	7	100%

Sumber: RTRW Kab. Sumedang Tahun 2018-2038

Sebagian besar wilayah Kabupaten Sumedang berupa perbukitan dan pegunungan kecuali di sebagian kecil wilayah utara Kabupaten Sumedang. Dataran paling rendah yang terdapat di Kabupaten Sumedang ketinggiannya mencapai 26 meter di atas permukaan laut dengan puncak tertinggi adalah

puncak gunung Tampomas dengan ketinggian sekitar 1.684 meter di atas permukaan laut.

1. 0-8%, merupakan daerah datar hingga berombak dengan luas area sekitar 12,24%. Kemiringan wilayah dominan di bagian timur laut, barat laut, barat daya serta Kawasan per kabupaten-an;
2. 8-15%, merupakan daerah berombak sampai bergelombang dengan area sekitar 5,37%. Kemiringan wilayah dominan di bagian tengah ke utara, barat laut dan bagian barat daya;
3. 15-25%, merupakan daerah bergelombang sampai berbukit dengan komposisi area mencakup 51,68%. Kemiringan lereng tipe ini paling dominan di wilayah Kabupaten Sumedang. Persebarannya berada di bagian tengah sampai ke tenggara, bagian selatan sampai barat daya dan bagian barat;
4. 25-40%, merupakan daerah berbukit sampai bergunung dengan luas area sekitar 31,58%. Kemiringan lereng tipe ini dominan di wilayah Kabupaten Sumedang bagian tengah, bagian selatan dan bagian timur;
5. Lebih dari kemiringan 40%, merupakan daerah bergunung dengan luas area mencakup sekitar 11,36%. Kemiringan lereng tipe ini dominan di wilayah Kabupaten Sumedang bagian selatan, bagian timur dan bagian barat daya.

Peta Kemiringan Kabupaten Sumedang yang bersumber dari RTRW Kabupaten Sumedang Tahun 2018-2038 diperlihatkan pada Gambar 2.2 di bawah ini.

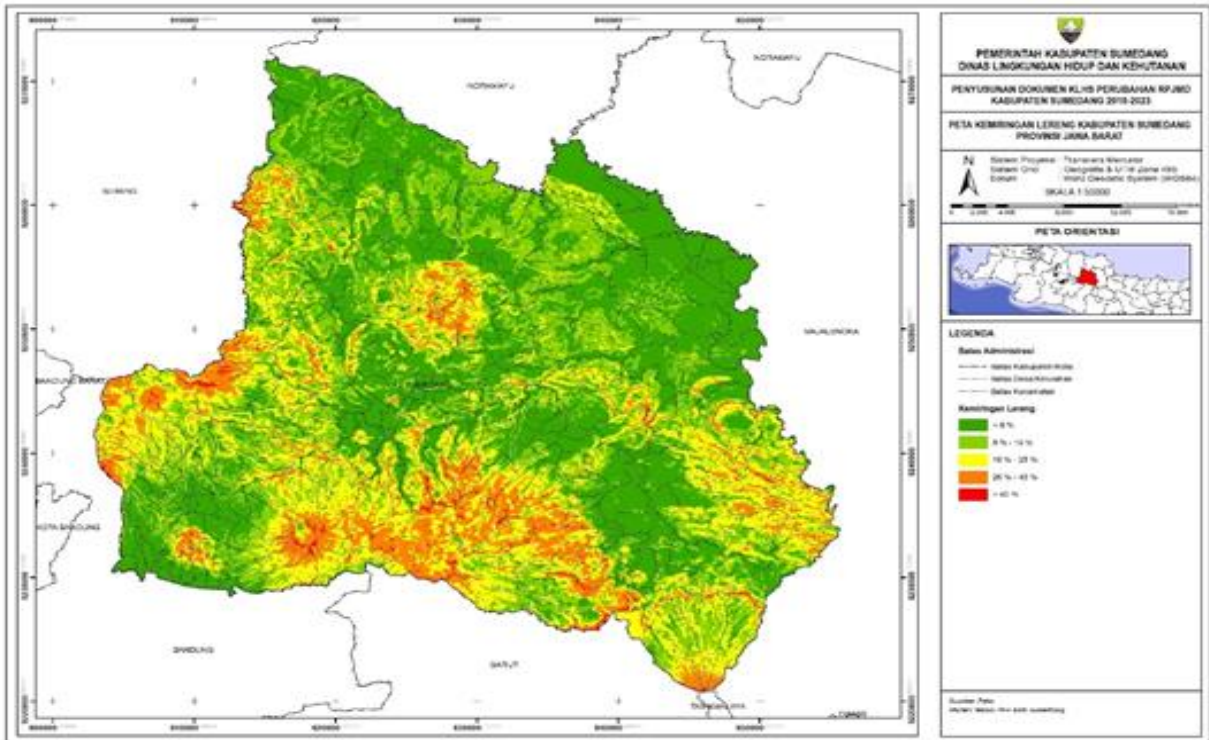

Gambar 2.2 Peta Kemiringan Lahan di Kabupaten Sumedang
(Sumber: RTRW Kab. Sumedang Tahun 2018-2038)

Curah hujan di suatu tempat dipengaruhi oleh keadaan iklim, geografis serta pertemuan arus udara. Kabupaten Sumedang memiliki iklim tropis, suhu rata-rata tahunan adalah 28,2⁰C. Curah hujan tertinggi sepanjang Tahun 2024 terjadi pada Bulan Pebruari yang mencapai 439 mm³ dengan jumlah hari hujan 25 hari, sedangkan curah hujan terendah terjadi pada Bulan Agustus dengan jumlah 1 mm³. Berikut adalah data curah hujan di Kabupaten Sumedang sepanjang Tahun 2024.

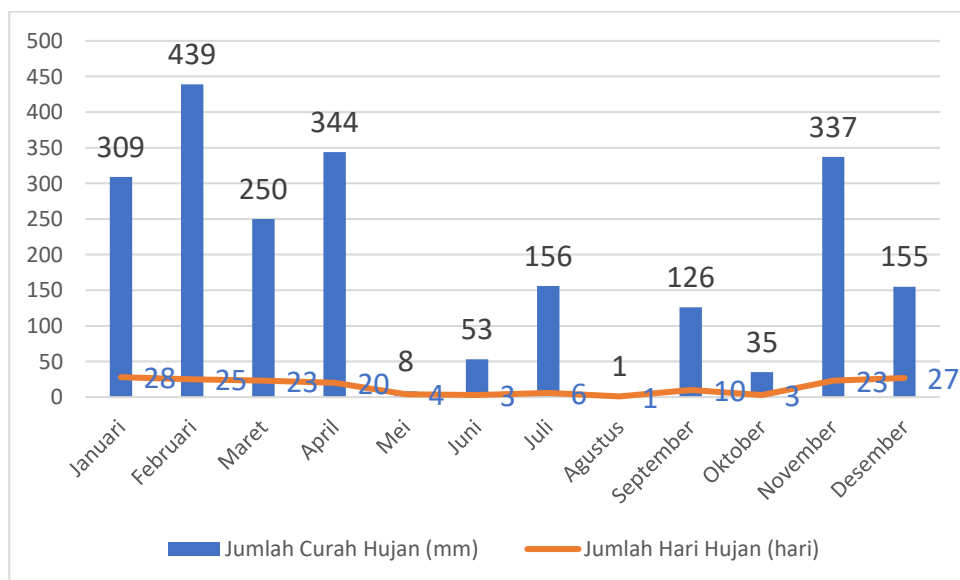

Grafik 2.1 Curah Hujan di Kabupaten Sumedang Tahun 2024
(Sumber: Badan Meteorologi, Klimatologi dan Geofisika, 2025)

Sedangkan berdasarkan data keadaan iklim, bulan Pebruari merupakan bulan terhangat sepanjang tahun dengan suhu rata-rata 30,1 °C, dan bulan Agustus merupakan bulan dengan suhu terendah yaitu 23,5 °C.

Tabel 2.2 Suhu Udara Kabupaten Sumedang Tahun 2024

Bulan	Suhu rata-rata (°C)	Suhu maksimum (°C)	Suhu minimum (°C)
Januari	28,7	32,2	25,3
Februari	30,1	33,8	26,4
Maret	29,2	32,7	25,8
April	28,9	32	25,9
Mei	28,2	30,9	25,6
Juni	28,2	30,8	25,5
Juli	26,9	29,6	24,2
Agustus	26,1	28,6	23,5
September	27,6	30,4	24,9
Oktober	28,3	30,9	25,7
November	28,3	32,1	24,6
Desember	28,7	31,9	25,3

Sumber: www.accuweather.com, 2025

Aspek hidrologi suatu wilayah sangat diperlukan di dalam pengendalian dan pengaturan tata air wilayah. Wilayah Sungai (WS) Kabupaten Sumedang sebagian besar merupakan jaringan lintas kabupaten, yaitu sungai yang hulu atau hilirnya berada di antara Wilayah Kabupaten Sumedang dengan wilayah Kabupaten tetangga. Wilayah Sungai tersebut meliputi:

1. WS Cipunagara terkait dengan Kabupaten Subang adalah Sungai Cipunagara;

2. WS Cipanas terkait dengan Kabupaten Indramayu dan Kabupaten Majalengka adalah Sungai Cipanas, Sungai Cigalagah, dan Sungai Cikandung;
3. WS Citarum terkait dengan Kabupaten Bandung adalah Sungai Cikeruh dan Sungai Citarik (relatif kecil);
4. WS Cimanuk terkait dengan Kabupaten Garut dan Kabupaten Majalengka adalah Sungai Cipelang, Sungai Cimanuk, dan Sungai Cilutung.

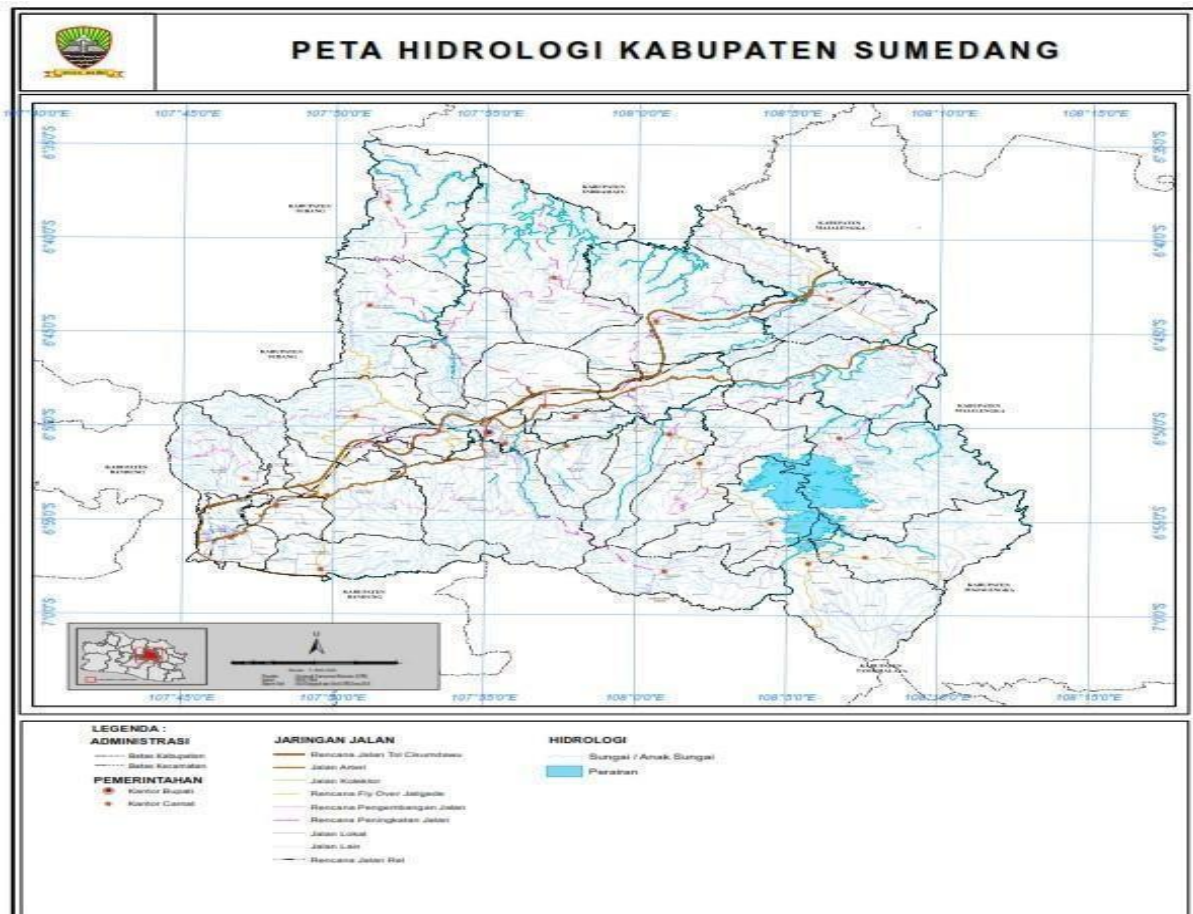

Gambar 2.3 Peta Hidrologi Kabupaten Sumedang
(Sumber: RTRW Kab. Sumedang Tahun 2018-2038)

Berdasarkan hidrogeologinya, aliran-aliran sungai besar di wilayah Kabupaten Sumedang bersama anak-anak sungainya membentuk pola Daerah Aliran Sungai (DAS) yang terdiri dari 4 (empat) DAS dengan 6 (enam) Sub DAS, yaitu:

1. DAS Cimanuk meliputi Sub DAS Cimanuk Hulu, Sub DAS Cipeles, Sub DAS Cimanuk Hilir, dan Sub DAS Cilutung;
2. DAS Citarum meliputi Sub DAS Citarik;
3. DAS Cipunagara meliputi Sub DAS Cikandung; dan
4. DAS Cipanas.

Potensi bencana alam yang banyak dijumpai di Kabupaten Sumedang pada umumnya berupa gerakan tanah, erosi, banjir, angin puting beliung, dan gempa bumi. Gerakan tanah yang terjadi di Kabupaten Sumedang pada umumnya dipengaruhi oleh sifat fisik batuan dasar dan tanah pelapukan pembentuk lereng terutama pada daerah-daerah yang dibentuk oleh batuan dasar batu lempung ataupun terdapatnya lapisan batu lempung dalam batuan dasar pembentuk lereng.

Sifat fisik batuan/tanah pelapukan merupakan salah satu faktor alam penyebab terjadinya gerakan tanah disamping faktor-faktor alam lainnya seperti curah hujan, struktur geologi (perlipatan, sesar dan kekar), stratigrafi (kedudukan bidang perlapisan terhadap kemiringan lerengnya), tata guna lahan, morfologi, dan kegempaan. Kawasan rawan bencana Gerakan tanah di Kabupaten Sumedang memiliki luas kurang lebih 21.671 hektar yang tersebar di sebagian wilayah Sumedang. Sedangkan bencana banjir sering disebabkan oleh drainase yang kurang memadai dan banyaknya tutupan lahan. Secara rinci Kawasan bencana Kabupaten Sumedang disajikan pada Tabel 2.3 di bawah ini.

Tabel 2.3 Kawasan Rawan Bencana

No	Kawasan Bencana	Lokasi	Keterangan
1	Gerakan Tanah	Tersebar di sebagian wilayah Kabupaten, terutama di sekitar Kecamatan Surian, Kecamatan Buahdua, Kecamatan Cimalaka, Kecamatan Tanjungkerta, Kecamatan Conggeang, Kecamatan Rancakalong, Kecamatan Tomo, Kecamatan Jatigede, Kecamatan Darmaraja, dan Kecamatan Jatinunggal	Luas kurang lebih 21.612 Ha
2	Banjir	a. Kecamatan Jatinangor; b. Kecamatan Cimanggung; c. Kecamatan Ujungjaya; d. Kecamatan Tomo; e. Kecamatan Sumedang Utara; dan f. Kecamatan Sumedang Selatan.	Terjadi akibat dari drainase yang kurang memadai, tutupan lahan, dan peningkatan debit air di beberapa titik lintasan sungai.
3	Puting Beliung	a. Kecamatan Cimanggung; b. Kecamatan Cimalaka; c. Kecamatan Cisarua; d. Kecamatan Ujungjaya; dan	-

No	Kawasan Bencana	Lokasi	Keterangan
		e. Kecamatan Wado.	
4	Gempa Bumi	a. Kecamatan Jatinangor; b. Kecamatan Cimanggung; c. Kecamatan Pamulihan; d. Kecamatan Tanjungsari; e. Kecamatan Sukasari; f. Kecamatan Rancakalong; g. Kecamatan Sumedang Utara; h. Kecamatan Sumedang Selatan; i. Kecamatan Ganeas; j. Kecamatan Cisarua; k. Kecamatan Cimalaka; l. Kecamatan Paseh; m. Kecamatan Tanjungkerta; n. Kecamatan Tanjungmedar; o. Kecamatan Situraja; p. Kecamatan Cisitu; q. Kecamatan Darmaraja; r. Kecamatan Wado; s. Kecamatan Jatinunggal; t. Kecamatan Jatigede; u. Kecamatan Tomo; v. Kecamatan Ujungjaya; w. Kecamatan Conggeang; x. Kecamatan Buahdua; dan y. Kecamatan Surian.	-

Sumber: RTRW Kabupaten Sumedang Tahun 2018-2038

Secara umum daerah rawan bencana di Kabupaten Sumedang dapat dilihat pada Gambar 2.4 di bawah ini:

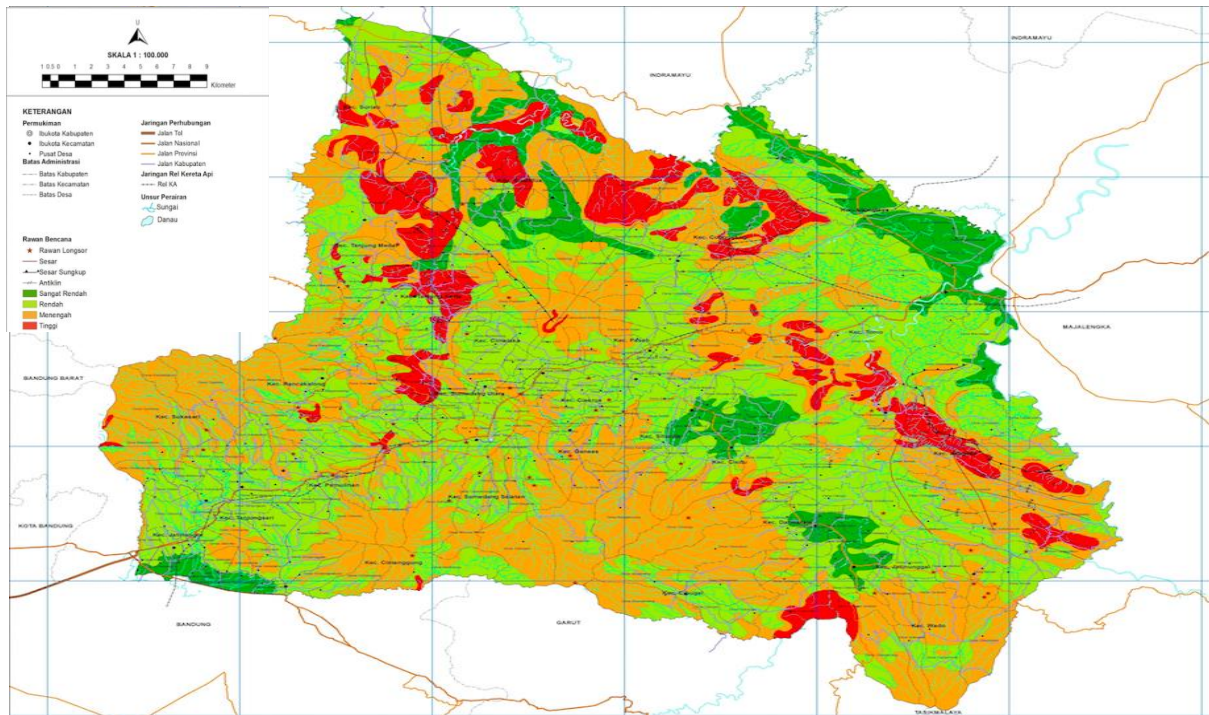

Gambar 2.4 Peta Rawan Bencana Kabupaten Sumedang

(Sumber: RTRW Kabupaten Sumedang 2018-2038)

2.1.2. Demografi

Berdasarkan data Kependudukan dari Dinas Kependudukan dan Pencatatan Sipil Kabupaten Sumedang Tahun 2024 semester II yang tersebar di 26 Kecamatan dapat diketahui bahwa total jumlah penduduk di Kabupaten Sumedang sebanyak 1.226.660 jiwa yang terdiri atas 619.513 jiwa penduduk laki-laki dan 607.147 jiwa penduduk perempuan. Dengan demikian angka sex ratio Kabupaten Sumedang adalah 102,04.

Tabel 2.4 Jumlah Penduduk, Luas Wilayah, Kepadatan dan Pertumbuhan Penduduk serta Luas Wilayah Berdasarkan Kecamatan di Kabupaten Sumedang Tahun 2024

No	Kecamatan	Jumlah Penduduk (Jiwa)	Luas Wilayah (Km ²)	Kepadatan (Jiwa/Km ²)	Pertumbuhan
1	Wado	46.842	84,27	556	840
2	Jatinunggal	47.423	72,12	658	(45)
3	Darmaraja	38.360	49,38	777	472
4	Cibugel	26.383	59,52	443	583
5	Cisitu	31.329	65,03	482	(114)
6	Situraja	43.389	43,23	1.004	(202)

No	Kecamatan	Jumlah Penduduk (Jiwa)	Luas Wilayah (Km ²)	Kepadatan (Jiwa/Km ²)	Pertumbuhan
7	Conggeang	29.600	106,98	277	(241)
8	Paseh	39.611	31,62	1.253	248
9	Surian	12.411	70,88	175	187
10	Buahdua	34.188	107,68	317	167
11	Tanjungsari	91.015	44,86	2.029	2.494
12	Sukasari	36.149	41,82	864	937
13	Pamulihan	67.968	50,70	1.341	2.286
14	Cimanggung	96.120	55,55	1.730	3.258
15	Jatinangor	96.329	31,60	3.048	2.693
16	Rancakalong	43.477	55,07	789	972
17	Sumedang Selatan	83.998	92,51	908	1.042
18	Sumedang Utara	104.874	30,40	3.450	2.695
19	Ganeas	26.728	22,90	1.167	475
20	Tanjungkerta	36.003	43,72	823	239
21	Tanjungmedar	28.064	60,67	463	678
22	Cimalaka	65.505	43,29	1.513	1.203
23	Cisarua	21.710	17,71	1.226	350
24	Tomo	23.903	84,74	282	(49)
25	Ujungjaya	32.211	86,23	374	(155)
26	Jatigede	23.070	106,24	217	(38)
Total Kabupaten		1.226.660	1.558,72	787	20.975

Sumber: Dinas Kependudukan dan Pencatatan Sipil (2025)

Selanjutnya penduduk di Kabupaten Sumedang dapat dianalisis berdasarkan jenis kelamin dan struktur umurnya sebagaimana digambarkan dalam Gambar di bawah ini.

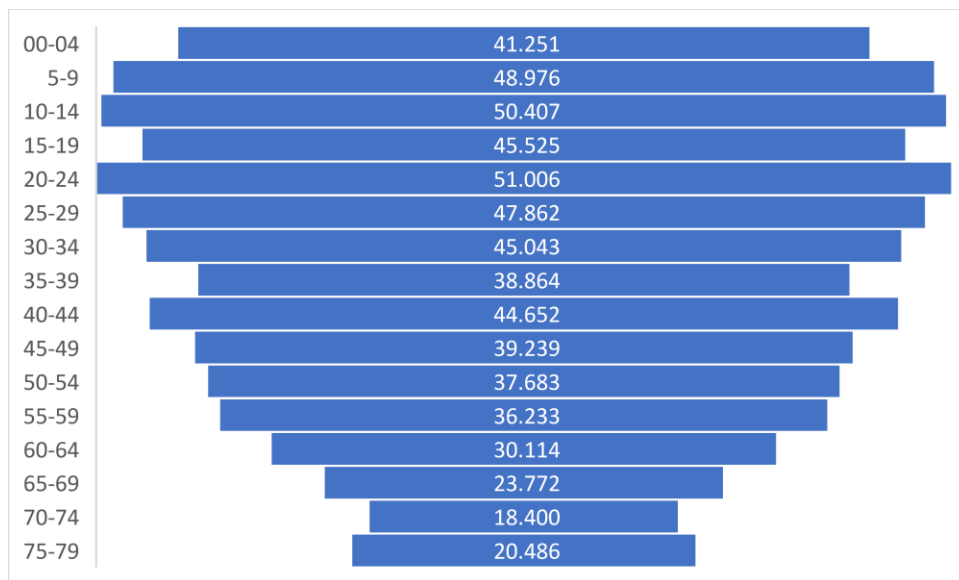

Gambar 2.5 Piramida Penduduk Kabupaten Sumedang Tahun 2024
(Sumber: Dinas Kependudukan dan Pencatatan Sipil (2025))

Terlihat dari bentuk piramida penduduk yang menyerupai segitiga, Penduduk Kabupaten Sumedang dapat dikatakan berstruktur umur muda. Hal ini dapat dilihat dari %tase penduduk usia anak-anak (0 – 14 tahun) sebesar 22,21 %, jumlah penduduk yang berusia produktif (15 – 64 tahun) berjumlah 67,37 %, dan jumlah penduduk lansia (≥ 65 tahun) tergolong kecil yaitu 10,41 %. Dengan struktur seperti tersebut diatas merupakan bonus demografi bagi Kabupaten Sumedang apabila bisa memanfaatkan struktur penduduk ini dengan kebijakan yang baik dan tepat guna.

Komposisi penduduk berstruktur umur muda ini memberikan implikasi bahwa potensi kelompok umur muda perlu mendapatkan perhatian dan pengembangan sehingga mampu menghasilkan tenaga-tenaga muda yang terampil, mandiri, dan cekatan untuk mengisi dan menciptakan peluang-peluang ekonomi yang tersedia. Struktur umur penduduk juga digunakan untuk melihat Angka Beban Tanggungan (ABT). Pada tahun 2023 ABT di Kabupaten Sumedang sebesar 48,42%. Angka ini dapat menyimpulkan bahwa terdapat 48 orang usia tidak produktif yang ditanggung oleh 100 orang penduduk usia produktif di Kabupaten Sumedang. Angka tersebut mengalami penurunan jika dibandingkan dengan ABT Tahun 2023 sebesar 55 %.

Untuk itu peningkatan kualitas sumber daya manusia serta peningkatan mutu pendidikan diperlukan sehingga kedepannya masyarakat

Sumedang menjadi masyarakat yang maju. Oleh karena itu sebaiknya Pemerintah Daerah harus dapat mengelola dan memanfaatkan peluang ini dengan sebaik-baiknya, karena jika tidak dikelola dan dimanfaatkan atau tidak adanya sistem serta persiapan yang baik akan menyebabkan peningkatan angka pengangguran.

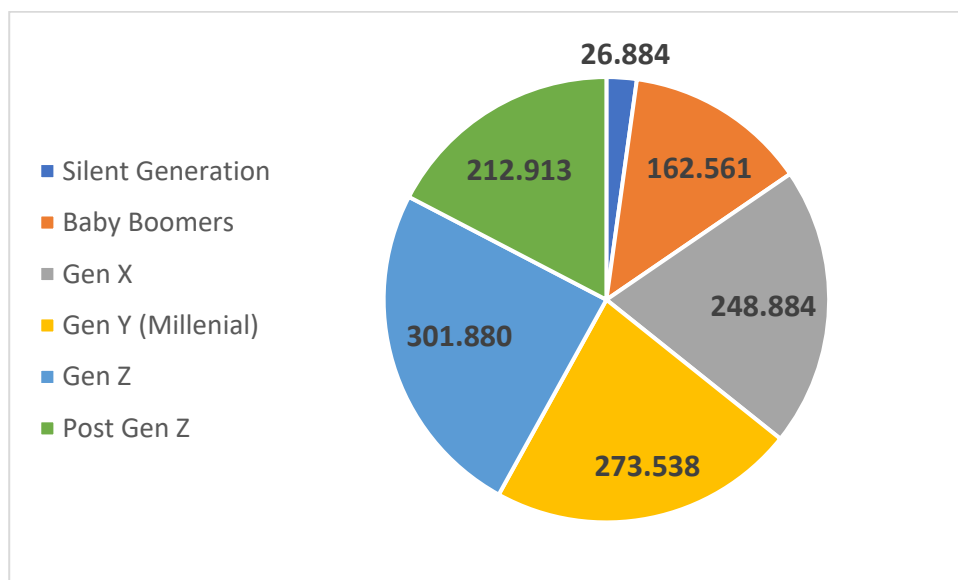

Grafik 2.2 Struktur Umur Penduduk Kabupaten Sumedang Tahun 2024
(Sumber: Dinas Kependudukan dan Pencatatan Sipil Kabupaten Sumedang, 2025 (diolah))

Berdasarkan Grafik 2.2 menunjukkan bahwa pada Tahun 2024 komposisi penduduk sesuai struktur umur didominasi oleh generasi Z atau tahun kelahiran 1998-2013 sebanyak 301.880 orang atau 24,61% dari jumlah total penduduk dengan kisaran usia 12 sampai dengan 27 tahun. Maka dari itu Pemerintah Daerah menyediakan banyak program untuk generasi ini untuk menghadapi tantangan di masa depan sehingga diharapkan angka pengangguran terbuka dapat ditekan. Program yang disediakan di antaranya adalah program pelatihan kerja dan produktivitas tenaga kerja, yang mempunyai aktivitas menyediakan pelatihan kerja secara gratis bagi angkatan kerja.

2.2. Aspek Kesejahteraan Masyarakat

Indikator makro merupakan parameter penting dalam menilai kinerja pembangunan suatu wilayah. Indikator ini memberikan gambaran umum tentang kondisi ekonomi dan digunakan oleh pemerintah untuk membuat keputusan kebijakan dan investasi. Berikut adalah data indikator makro Kabupaten Sumedang Tahun 2024.

Komparasi Indikator Makro 2024

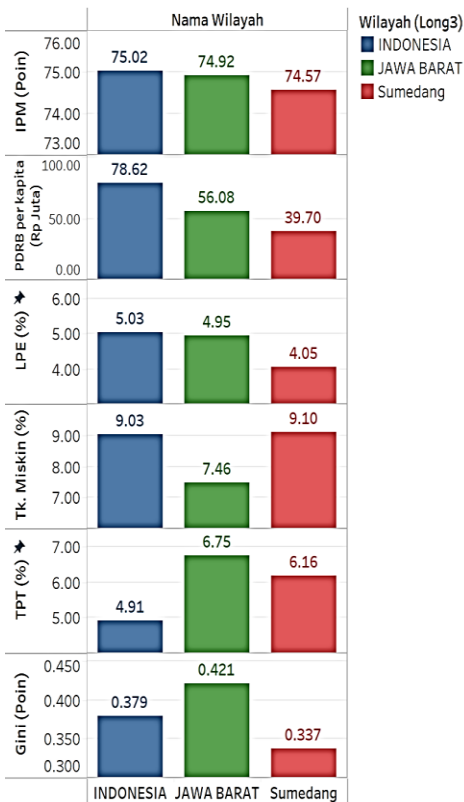

Tren Indikator Makro 2019-2024

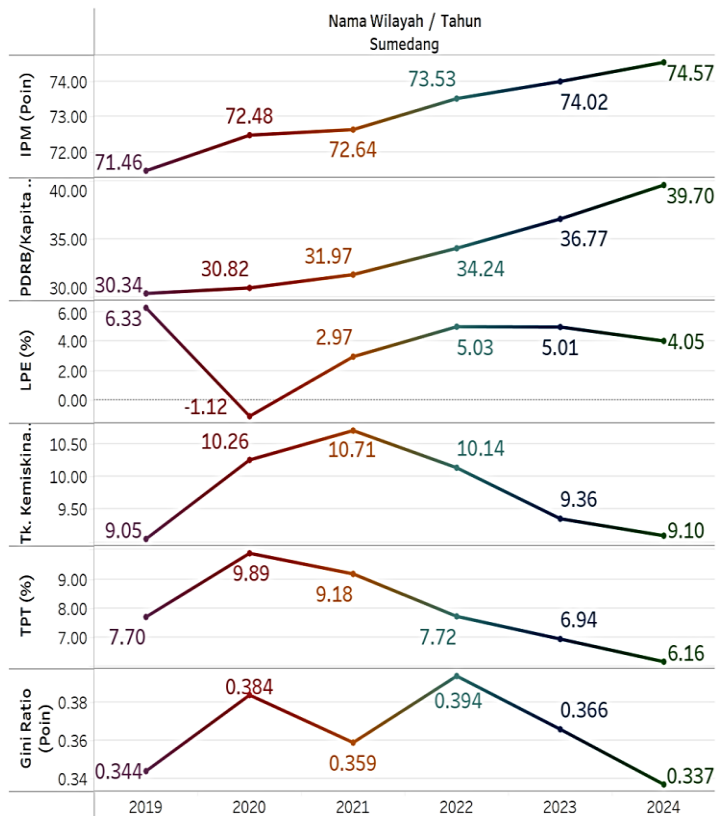

Grafik 2.3 Target dan Realisasi Indikator Makro Kabupaten Sumedang Tahun 2024

(Sumber: BPS Kabupaten Sumedang, 2025 (diolah))

Secara umum, pencapaian indikator makro Kabupaten Sumedang pada tahun 2024 menunjukkan tren positif meskipun masih terdapat beberapa tantangan yang perlu diatasi. IPM Kabupaten Sumedang pada tahun 2024 mencapai 74,57, yang sedikit lebih rendah dari rata-rata Provinsi Jawa Barat (Jabar) yang tercatat 74,92 dan nasional 75,02. Meskipun demikian, angka ini menunjukkan kemajuan yang stabil dibandingkan dengan tahun-tahun sebelumnya. PDRB per kapita Sumedang berada pada angka 39,70, masih tertinggal dari Jawa Barat yang mencapai 56,08, dan Indonesia yang mencapai 78,62. Hal ini menunjukkan bahwa meskipun ada pertumbuhan, perlu adanya akselerasi untuk mengejar ketertinggalan terutama dalam aspek ekonomi.

Indikator LPE (Laju Pertumbuhan Ekonomi) di Kabupaten Sumedang menunjukkan tren yang melambat, dengan pencapaian hanya sebesar 4,05% pada 2024, jauh lebih rendah dibandingkan tahun-tahun sebelumnya, bahkan lebih rendah daripada periode sebelum pandemi. Tren ini mengindikasikan perlunya kebijakan yang lebih agresif untuk mendorong pertumbuhan ekonomi yang lebih inklusif. Sementara itu, tingkat kemiskinan (Tk. Kemiskinan) dan pengangguran (TPT) menunjukkan perbaikan pasca-pandemi, namun keduanya masih menjadi tantangan besar.

Tingkat kemiskinan menurun sedikit menjadi 9,10%, namun angka ini masih lebih tinggi dibandingkan dengan rata-rata nasional dan provinsi. Sementara TPT menurun ke angka 6,16%, lebih baik dari Provinsi Jawa Barat yang menjadi provinsi dengan pengangguran tertinggi di Indonesia pada tahun 2024, sehingga capaian Sumedang masih berada di atas rata-rata nasional yang telah mencapai 4,91%. Hal ini menunjukkan bahwa meskipun ada perbaikan, kualitas lapangan kerja dan daya beli masyarakat masih perlu perhatian lebih.

Ketimpangan distribusi pendapatan yang diukur dengan Gini Ratio juga mengalami penurunan, dengan angka 0,337 pada 2024, yang menunjukkan bahwa ketimpangan di Kabupaten Sumedang lebih rendah dibandingkan dengan Provinsi Jawa Barat dan Indonesia. Meskipun demikian, ketimpangan ini tetap fluktuatif dan perlu dikelola dengan baik, terutama di wilayah perdesaan yang masih menunjukkan ketimpangan yang cukup signifikan. Rekomendasi strategis untuk mendukung pembangunan yang lebih inklusif dan berkelanjutan adalah sebagai berikut:

2.2.1. Fokus Kesejahteraan dan Pemerataan Ekonomi

Tingkat kesejahteraan ekonomi masyarakat yang tinggi merupakan tujuan yang ingin dicapai oleh setiap daerah. Namun manfaat tersebut harus juga dirasakan oleh seluruh lapisan masyarakat. Dengan kata lain, aspek pemerataan menjadi pertimbangan penting dalam keberhasilan pembangunan.

2.2.1.1. Pertumbuhan Ekonomi dari Sisi Lapangan Usaha

Pertumbuhan ekonomi merupakan salah satu indikator utama untuk mengukur sejauh mana kemajuan sebuah negara atau wilayah dalam meningkatkan kapasitas produksinya dan kesejahteraan masyarakat. Dalam konteks pembangunan ekonomi, pertumbuhan ekonomi bukan hanya dipandang dari segi angka produk domestik bruto (PDB), tetapi juga mencerminkan kemampuan sebuah negara untuk menciptakan lapangan kerja, meningkatkan kualitas hidup dan mengurangi kemiskinan. Pertumbuhan yang stabil dan berkelanjutan juga menciptakan landasan untuk pembangunan sosial dan infrastruktur yang lebih baik.

Namun, pertumbuhan ekonomi tidaklah seragam di seluruh sektor ekonomi. Oleh karena itu, sangat penting untuk melihat bagaimana sektor-sektor ekonomi berkontribusi terhadap pertumbuhan tersebut. Hal ini membawa kita pada pembahasan mengenai pertumbuhan sektoral, yaitu

perubahan yang terjadi dalam berbagai sektor perekonomian, seperti sektor pertanian, industri, dan jasa, yang memiliki peran berbeda dalam mendorong perekonomian secara keseluruhan.

Grafik di bawah ini menunjukkan pertumbuhan lapangan usaha pada PDRB Kabupaten Sumedang dari tahun 2015 hingga 2024, yang mengilustrasikan bagaimana berbagai sektor ekonomi berkontribusi terhadap perkembangan ekonomi daerah selama periode tersebut. Secara umum, sektor-sektor utama dalam perekonomian Sumedang menunjukkan variasi dalam tingkat pertumbuhannya.

Pada tahun 2020, terjadi penurunan signifikan dalam pertumbuhan sektor-sektor ekonomi, terutama akibat dampak dari pandemi COVID-19. Sektor Informasi dan Komunikasi (warna oranye) mengalami lonjakan pertumbuhan yang sangat tinggi pada tahun 2020 dengan kontribusi mencapai 22,90%, mencerminkan adaptasi yang cepat terhadap kebutuhan digitalisasi dan teknologi. Meskipun pada tahun tersebut sektor lainnya seperti Pertanian dan Industri Pengolahan (warna hijau dan merah) mengalami penurunan yang tajam akibat gangguan pandemi, sektor Informasi dan Komunikasi menjadi sektor yang paling resilient, mencatatkan pertumbuhan 22,90% pada 2020.

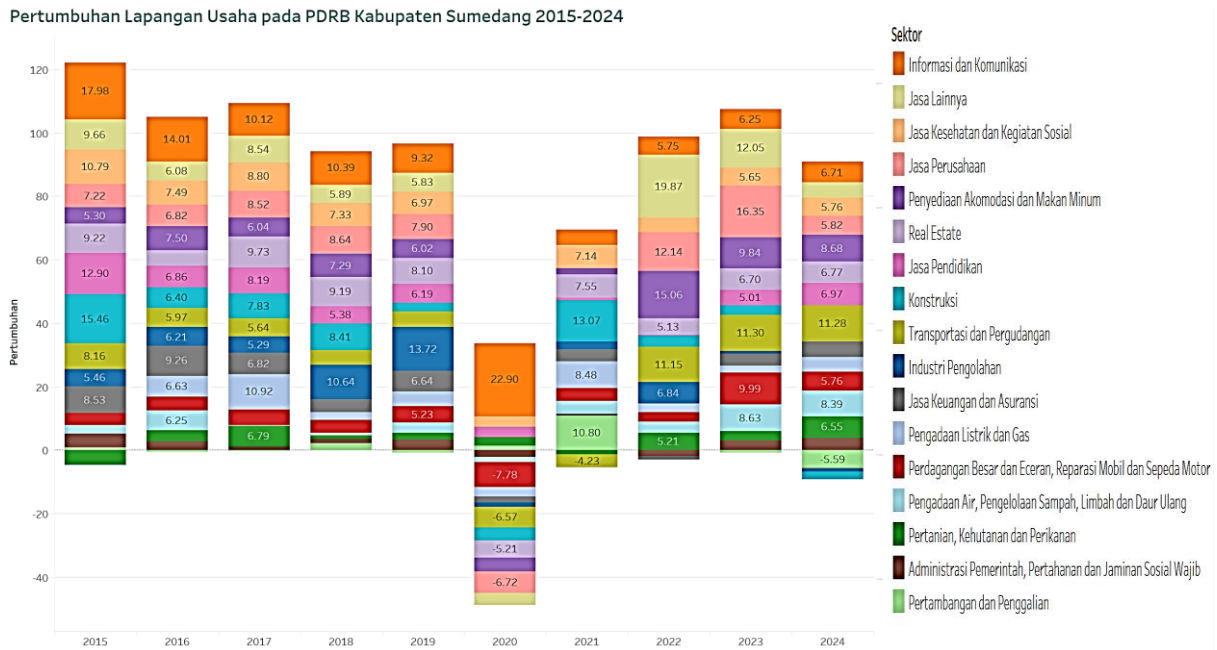

Grafik 2.4 Pertumbuhan Lapangan Usaha pada PDRB Kabupaten Sumedang Tahun 2015 - 2024
(Sumber: BPS Kabupaten Sumedang, 2025 (diolah))

Sektor Jasa Lainnya, yang mencakup berbagai kegiatan non-produktif dan jasa, serta Penyediaan Akomodasi dan Makan Minum, juga mengalami pertumbuhan signifikan di tahun 2020, dengan kontribusi besar dalam mengisi gap yang ditinggalkan oleh sektor lainnya yang terpuruk akibat pandemi. Jasa Pendidikan (warna hijau muda) juga mengalami pertumbuhan yang relatif baik, meskipun sempat menurun tajam pada 2020 akibat penutupan sementara fasilitas pendidikan selama pandemi. Setelah tahun 2020, grafik menunjukkan pemulihan yang relatif kuat pada beberapa sektor, seperti Pertanian (warna hijau), yang mengalami kenaikan lagi pada tahun 2021 dan 2022, mencerminkan keberlanjutan sektor ini sebagai pilar ekonomi Sumedang. Sektor Industri Pengolahan juga menunjukkan pemulihan pasca-pandemi, meskipun lebih lambat dibandingkan sektor lainnya, dengan kontribusi yang tetap signifikan.

Pertumbuhan lapangan usaha di Sumedang menunjukkan cepatnya pertumbuhan sektor-sektor yang lebih berbasis pada jasa, seperti Informasi dan Komunikasi, dibandingkan sektor yang lebih tradisional seperti Pertanian dan Industri Pengolahan. Sektor-sektor yang lebih terdiversifikasi dan berbasis teknologi menunjukkan ketahanan yang lebih kuat terhadap krisis ekonomi global, sementara sektor-sektor tradisional lebih rentan terhadap guncangan eksternal seperti yang terjadi pada tahun 2020.

Secara kumulatif, pertumbuhan ekonomi Kabupaten Sumedang mengalami dinamika dalam 10 tahun terakhir. Pada awal periode, sekitar

tahun 2015 hingga 2019, pertumbuhan ekonomi Kabupaten Sumedang menunjukkan angka yang relatif stabil dengan sedikit fluktuasi, mencatatkan angka sekitar 5,25% hingga 6,33%. Namun, saat memasuki tahun 2020, dampak besar dari pandemi COVID-19 sangat terlihat dalam grafik.

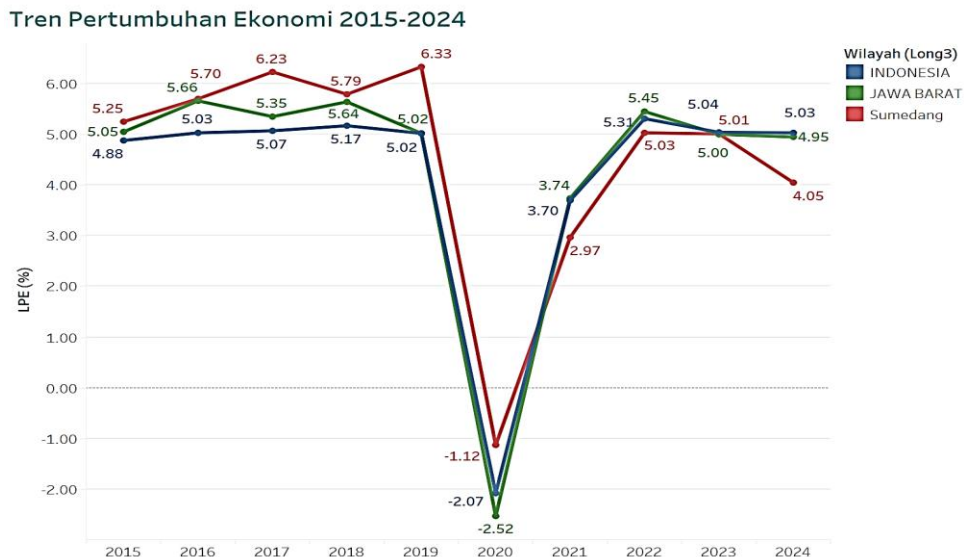

Grafik 2.5 Tren Pertumbuhan Ekonomi Kabupaten Sumedang Tahun 2015 - 2024

(Sumber: BPS Kabupaten Sumedang, 2025 (diolah))

Seperti yang dapat dilihat, pertumbuhan ekonomi Sumedang mengalami penurunan tajam menjadi -1,12% pada tahun tersebut, mencerminkan krisis ekonomi global yang mempengaruhi hampir semua sektor ekonomi. Penurunan ini sangat mencolok, meskipun tidak seburuk beberapa wilayah lain di regional Jawa Barat dan nasional, namun tetap menjadi tantangan berat bagi ekonomi daerah. Setelah mengalami penurunan yang dalam pada 2020, ekonomi Kabupaten Sumedang mulai menunjukkan pemulihan namun menjadi tertinggal dibandingkan Jawa Barat secara umum dan nasional. Bahkan, di tahun 2024 LPE Sumedang semakin tertinggal karena mengalami perlambatan menjadi 4,05%. Tren LPE menunjukkan bagaimana perekonomian daerah berkembang dan bagaimana Sumedang menyesuaikan diri dengan perubahan kondisi ekonomi di tingkat provinsi dan nasional.

Secara keseluruhan, Sumedang mengalami pertumbuhan yang relatif lambat dalam beberapa tahun terakhir, dengan LPE yang tercatat pada angka 4,05% pada tahun 2024. Meskipun mengalami sedikit pemulihan pasca-pandemi, pertumbuhannya masih tertinggal dibandingkan dengan Jawa Barat yang mencatatkan LPE sekitar 4,95% pada tahun yang sama. Hal ini menunjukkan bahwa meskipun ada pemulihan, Sumedang masih berada di

bawah rata-rata pertumbuhan ekonomi provinsi. Meskipun Sumedang mengalami tantangan dalam mengejar ketertinggalannya, sektor-sektor seperti pertanian dan perdagangan masih menjadi pilar utama dalam perekonomian daerah ini, meskipun kontribusinya terhadap pertumbuhan ekonomi tidak secepat sektor industri atau jasa.

Kontribusi & Pertumbuhan Lapangan Usaha PDRB Kab. Sumedang Tahun 2024

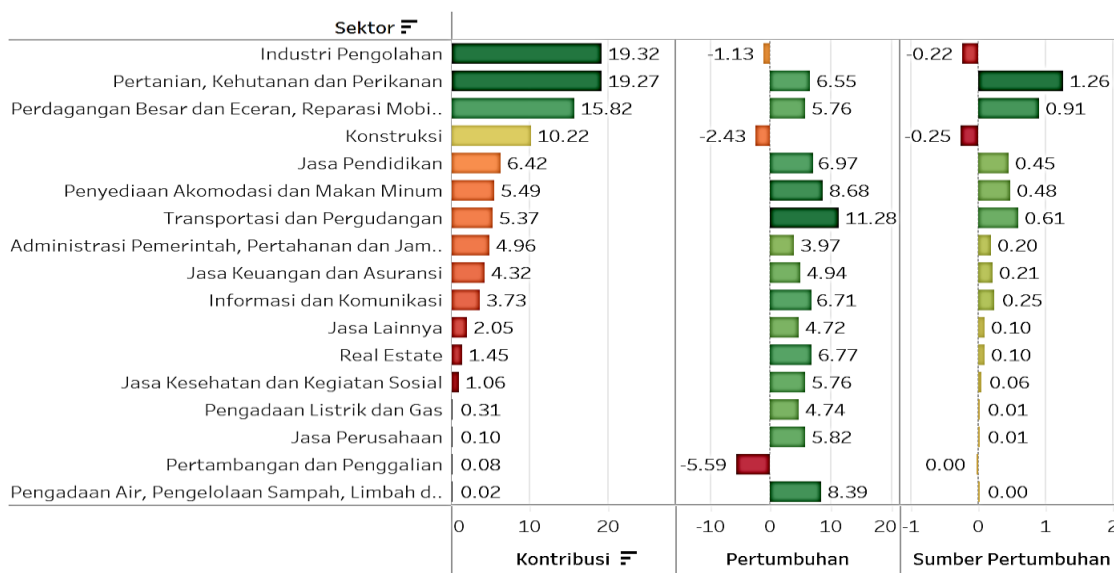

Grafik 2.6 Kontribusi dan Pertumbuhan Lapangan Usaha PDRB Kabupaten Sumedang Tahun 2024

(Sumber: BPS Kabupaten Sumedang, 2025 (diolah))

Grafik di atas menunjukkan kontribusi sektor-sektor ekonomi terhadap PDRB Kabupaten Sumedang pada tahun 2024, beserta dampak pertumbuhannya, yang memberikan gambaran tentang dinamika sektor-sektor utama dalam perekonomian daerah. Pada tahun 2024, Laju Pertumbuhan Ekonomi (LPE) Sumedang tercatat sebesar 4,05%, dengan sektor-sektor tertentu berkontribusi lebih besar terhadap pertumbuhan, sementara beberapa sektor mengalami kontraksi yang mengurangi laju pertumbuhan secara keseluruhan.

Secara khusus, sektor Pertanian, Kehutanan, dan Perikanan memberikan kontribusi besar terhadap LPE, dengan 1,26% dari total pertumbuhan yang disumbangkan oleh sektor ini. Sektor pertanian yang dominan ini menunjukkan pentingnya sektor primer dalam perekonomian Sumedang, meskipun pertumbuhannya lebih rendah dibandingkan sektor industri. Kontribusi ini mengindikasikan bahwa pertanian masih memainkan peran vital dalam menjaga stabilitas ekonomi daerah, terutama dalam menciptakan lapangan pekerjaan dan mendukung sektor-sektor lain.

Namun, ada penurunan signifikan dalam beberapa sektor, seperti Industri Pengolahan dan Konstruksi, yang masing-masing mengalami kontraksi pada tahun 2024. Kedua sektor ini memberikan kontribusi yang sangat besar terhadap PDRB Sumedang, mencapai 29,49% dari total PDRB, namun penurunan di kedua sektor ini mengurangi laju pertumbuhan ekonomi daerah secara keseluruhan. Sektor Industri Pengolahan dan Konstruksi, yang sebelumnya menjadi pilar utama dalam pembangunan infrastruktur dan industri lokal, menunjukkan tanda-tanda perlambatan akibat faktor eksternal maupun perubahan dalam pola investasi.

Dengan adanya kontraksi pada sektor-sektor penting ini, Sumedang perlu mengevaluasi kembali strategi investasi dan kebijakan industri untuk mempercepat pemulihan. Terlepas dari itu, sektor Pertanian tetap menjadi sumber pertumbuhan yang stabil, dengan sektor lainnya, seperti Perdagangan dan Jasa Pendidikan, turut memberikan kontribusi penting dalam mendukung ekonomi lokal. Keseimbangan antara sektor primer dan sektor industri serta jasa akan menjadi kunci untuk mencapai pertumbuhan yang lebih inklusif dan berkelanjutan di masa depan.

Fenomena ini mengindikasikan bahwa sektor industri dan konstruksi, yang sebelumnya memberikan kontribusi besar terhadap pertumbuhan ekonomi Sumedang, kini mulai menghadapi tantangan, yang mungkin dipicu oleh faktor eksternal seperti penurunan permintaan global, keterbatasan investasi, atau masalah dalam rantai pasokan. Sementara itu, sektor pertanian dan jasa masih mampu memberikan kontribusi positif meskipun ada penurunan di sektor sekunder.

Dengan demikian, perlambatan ekonomi Sumedang pada awal 2024 lebih jelas terlihat pada sektor-sektor yang bergantung pada industri dan konstruksi, dan ini harus menjadi perhatian penting dalam merumuskan kebijakan ekonomi ke depan untuk memastikan keseimbangan pertumbuhan antar sektor.

2.2.1.2. Pertumbuhan Ekonomi dari Sisi Pengeluaran

Komponen Pengeluaran PDRB Kabupaten Sumedang pada tahun 2024 mencerminkan struktur ekonomi daerah ini yang didorong oleh konsumsi rumah tangga dan investasi. Secara keseluruhan, Produk Domestik Regional Bruto (PDRB) Kabupaten Sumedang tercatat sebesar 47,128 triliun Rupiah, dengan dua komponen pengeluaran utama yang memberikan kontribusi besar terhadap total PDRB, seperti yang dijabarkan pada tabel berikut.

Tabel 2.5 Komponen Pengeluaran PDRB Tahun 2024

Komponen Pengeluaran 2024	ADHB (Milyar Rp)	Share (%)
Pengeluaran Konsumsi Rumah Tangga	31,817	67.51
Pembentukan Modal Tetap Bruto	10,289	21.83
Pengeluaran Konsumsi Pemerintah	3,531	7.49
Pengeluaran Konsumsi LNPRT	759	1.61
Net Ekspor Barang dan Jasa	569	1.21
Perubahan Inventori	163	0.35
Produk Domestik Regional Bruto	47,128	100.00

Sumber: BPS Kabupaten Sumedang, 2025

Pengeluaran Konsumsi Rumah Tangga menjadi komponen utama dalam perekonomian Sumedang, dengan kontribusi mencapai 67,51% dari total PDRB. Angka ini menunjukkan bahwa konsumsi masyarakat merupakan pendorong utama aktivitas ekonomi di Sumedang. Konsumsi rumah tangga mencakup berbagai pengeluaran, seperti belanja barang dan jasa, yang mendominasi permintaan agregat. Tingginya kontribusi sektor ini juga mencerminkan tingkat konsumsi yang tinggi di kalangan penduduk Sumedang, yang merupakan indikasi positif terhadap daya beli dan kesejahteraan ekonomi masyarakat setempat.

Selain itu, Pembentukan Modal Tetap Bruto (PMTB) atau investasi dalam barang modal, yang berfungsi untuk meningkatkan kapasitas produksi, mencatatkan kontribusi sebesar 21,83% terhadap PDRB Sumedang. PMTB ini mencakup investasi dalam sektor-sektor produktif seperti industri, infrastruktur, dan pembangunan fisik lainnya. Walaupun kontribusinya lebih rendah dibandingkan konsumsi rumah tangga, angka ini menunjukkan bahwa Sumedang juga mengalami investasi yang cukup besar, yang sangat penting untuk mendorong pertumbuhan ekonomi jangka panjang. Investasi yang baik akan menciptakan lapangan kerja, meningkatkan produktivitas, dan mendukung transformasi ekonomi daerah.

Komponen pengeluaran PDRB Kabupaten Sumedang menunjukkan perekonomian yang cukup bergantung pada konsumsi domestik, namun juga menunjukkan adanya investasi yang semakin tumbuh, yang dapat memberikan dampak positif pada pembangunan infrastruktur dan peningkatan kapasitas produksi daerah. Perpaduan antara konsumsi rumah tangga yang kuat dan investasi yang berkelanjutan akan menjadi kunci bagi

pertumbuhan ekonomi Sumedang yang lebih inklusif dan berkelanjutan di masa depan.

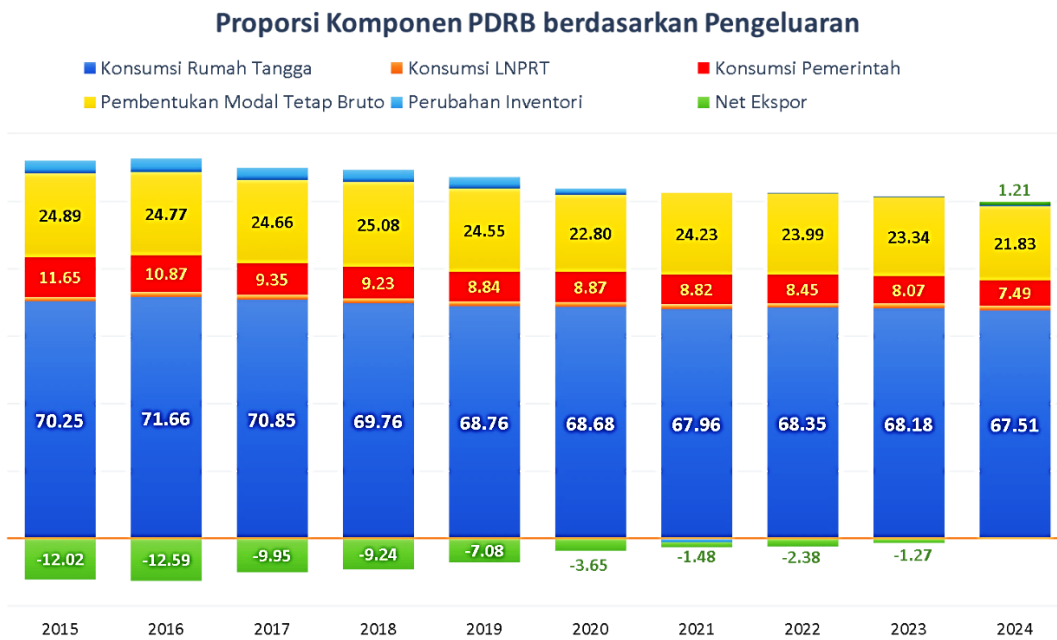

Grafik 2.7 Proporsi Komponen Pengeluaran PDRB Tahun 2015-2024
(Sumber: BPS Kabupaten Sumedang, 2025)

Grafik ini menunjukkan komposisi komponen Produk Domestik Regional Bruto (PDRB) Kabupaten Sumedang berdasarkan pengeluaran dari tahun 2015 hingga 2024. Secara keseluruhan, konsumsi rumah tangga tetap menjadi pendorong utama perekonomian Sumedang, dengan kontribusi yang sangat besar, mencapai sekitar 67% hingga 71% dari total PDRB. Hal ini mencerminkan tingginya tingkat konsumsi masyarakat, yang menjadi indikator penting dalam perekonomian daerah ini. Stabilitas dan pertumbuhan konsumsi rumah tangga menggambarkan bahwa daya beli masyarakat berperan besar dalam menjaga laju ekonomi Sumedang.

Di sisi lain, sektor pembentukan modal tetap bruto (PMTB), yang mencerminkan investasi dalam aset tetap seperti bangunan dan mesin, memberikan kontribusi yang cukup signifikan, yakni sekitar 21% hingga 25%. Peningkatan investasi ini menunjukkan adanya pembangunan infrastruktur dan kapasitas produksi yang penting untuk mendorong pertumbuhan ekonomi jangka panjang di Sumedang. Meskipun demikian, konsumsi pemerintah, yang mencakup belanja pemerintah daerah, cenderung stabil namun lebih kecil dibandingkan dengan dua sektor utama ini, dengan kontribusi sekitar 8% hingga 9%. Hal ini menunjukkan bahwa meskipun ada pengeluaran pemerintah untuk kegiatan pembangunan dan sosial, proporsinya terhadap total PDRB relatif kecil.

Sementara itu, net ekspor menunjukkan tren yang menarik, di mana pada awal periode nilai net ekspor berada di posisi negatif dengan angka cukup besar, menandakan bahwa impor lebih besar daripada ekspor. Namun, seiring berjalannya waktu, nilai net ekspor terus membaik dan bergerak mendekati titik nol, bahkan pada periode 2024 menunjukkan nilai positif sebesar 1,21. Hal ini mengindikasikan adanya pergeseran dari defisit perdagangan menuju surplus kecil, yang berarti ekspor mulai melebihi impor.

Namun, perlu diperhatikan bahwa surplus net ekspor ini bisa jadi tidak semata-mata disebabkan oleh peningkatan ekspor, melainkan juga karena kontraksi pada sektor industri pengolahan. Penurunan aktivitas di sektor ini kemungkinan mengurangi kebutuhan akan bahan baku impor dari luar daerah, sehingga impor menurun drastis. Dengan demikian, positifnya net ekspor tersebut bisa mencerminkan penurunan impor akibat melemahnya sektor industri pengolahan, bukan hanya peningkatan daya saing produk ekspor. Kondisi ini memberikan gambaran yang lebih kompleks, di mana perbaikan net ekspor sekaligus menjadi sinyal perlambatan produksi di lokal Sumedang.

Secara keseluruhan, meskipun konsumsi rumah tangga dan investasi terus tumbuh, surplus kecil pada sektor ekspor dan kontribusi konsumsi pemerintah yang relatif kecil menunjukkan bahwa Sumedang masih perlu memperbaiki keseimbangan antara konsumsi domestik dan perdagangan luar negeri. Peningkatan ekspor, diversifikasi investasi, serta perbaikan pengeluaran pemerintah yang lebih produktif menjadi kunci untuk mendorong pertumbuhan ekonomi yang lebih seimbang dan berkelanjutan di masa depan.

2.2.2. Fokus Kesejahteraan Sosial

2.2.2.1. Indeks Pembangunan Manusia

Indeks Pembangunan Manusia (IPM) Kabupaten Sumedang pada tahun 2024 menunjukkan peningkatan yang signifikan, meskipun masih tertinggal dibandingkan dengan rata-rata Provinsi Jawa Barat dan Indonesia. Tren Indeks Pembangunan Manusia (IPM) Kabupaten Sumedang menunjukkan perkembangan yang stabil dari tahun ke tahun, meskipun posisinya masih lebih rendah dibandingkan dengan kota-kota besar di Jawa Barat. Sumedang, yang berada di jalur yang relatif konsisten, menunjukkan bahwa meskipun ada peningkatan, laju pertumbuhannya masih tertinggal

dibandingkan dengan kota-kota utama seperti Bandung, Cimahi, dan Karawang yang mengalami kemajuan pesat.

Di sisi lain, dibandingkan dengan kabupaten lainnya, Sumedang menunjukkan pertumbuhan yang lebih baik daripada daerah seperti Cianjur dan Kabupaten lainnya yang berada di bawah garis rata-rata Provinsi Jawa Barat. Tren yang positif ini menandakan adanya perbaikan berkelanjutan dalam pembangunan di Sumedang, meskipun tantangan masih ada dalam mengejar kota-kota besar yang memiliki infrastruktur dan sumber daya yang lebih kuat.

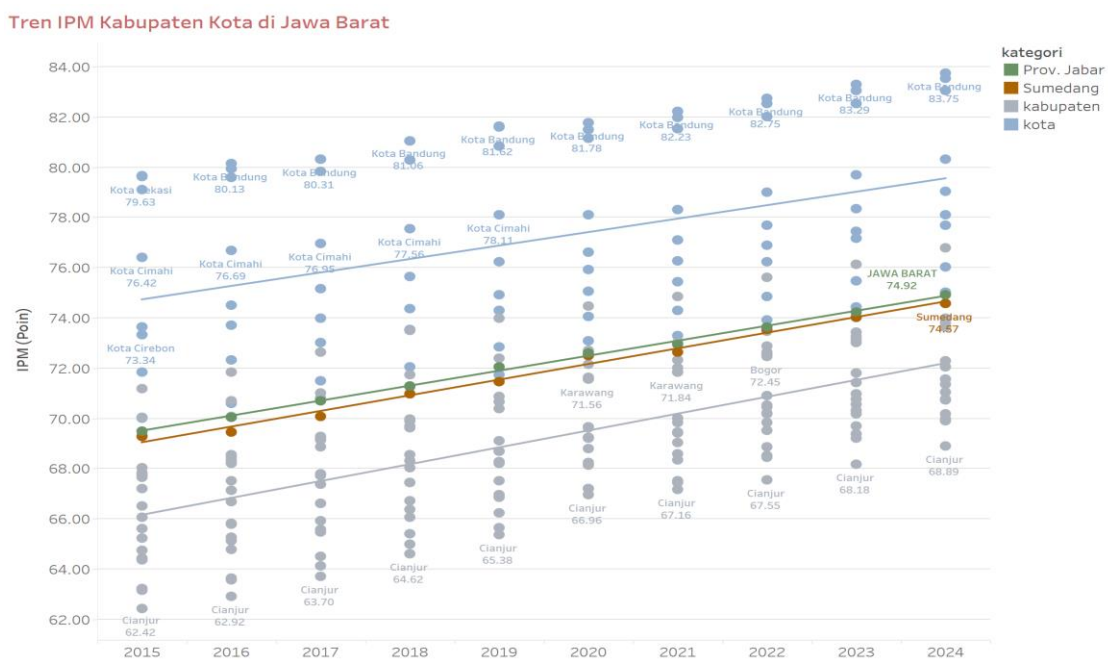

Grafik 2.8 Tren IPM Kabupaten/Kota di Jawa Barat
(Sumber: BPS Kabupaten Sumedang, 2025 (Diolah))

Secara keseluruhan, meskipun Sumedang berada sedikit di bawah rata-rata provinsi dalam hal IPM dan pertumbuhannya, daerah ini masih menunjukkan kemajuan yang stabil. Namun, untuk mencapai atau melampaui rata-rata provinsi, Sumedang perlu meningkatkan upaya dalam berbagai aspek pembangunan manusia, termasuk pendidikan, kesehatan, dan standar hidup ekonomi.

Salah satu komponen utama yang mengalami peningkatan adalah Usia Harapan Hidup (UHH), yang meningkat secara signifikan setelah sensus penduduk 2020. Meskipun ada kemajuan, Harapan Lama Sekolah (HLS) di Sumedang tumbuh sangat lambat dalam 10 tahun terakhir, dengan rata-rata hanya meningkat 0,01 tahun per tahun, jauh lebih rendah dibandingkan dengan rata-rata Jawa Barat. Selain itu, Rata-rata Lama Sekolah (RLS) juga mengalami pelambatan dalam dua tahun terakhir, dengan kenaikan hanya

sebesar 0,01 per tahun. Hal ini menunjukkan adanya tantangan di sektor pendidikan yang perlu mendapat perhatian lebih untuk mempercepat peningkatan kualitas pendidikan dan aksesnya.

Sementara itu, meskipun ada kemajuan di sektor lainnya, Pengeluaran per Kapita (PPP) di Sumedang masih tertinggal, mencatatkan angka 11,59 juta Rupiah pada 2024, yang lebih rendah dibandingkan dengan rata-rata Jawa Barat (12,16 juta Rupiah). Hal ini menandakan bahwa meskipun ada perkembangan dalam beberapa komponen IPM, masih ada kesenjangan yang signifikan dalam hal kesejahteraan ekonomi masyarakat Sumedang

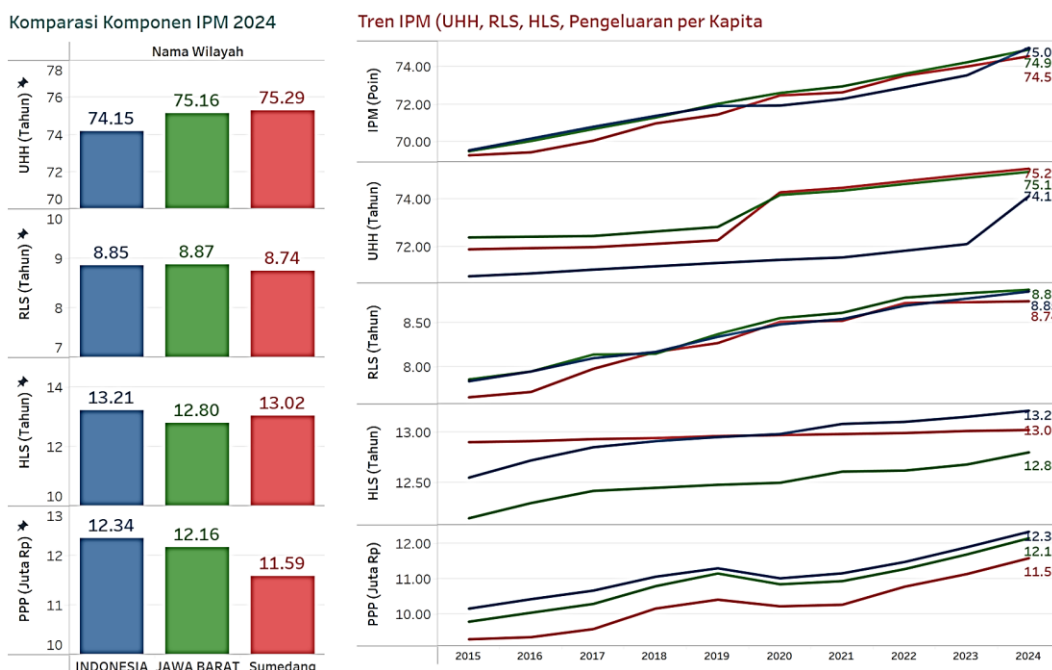

Grafik 2.9 Capaian Komponen IPM Kabupaten Sumedang Tahun 2024
(Sumber: BPS Kabupaten Sumedang, 2025 (Diolah))

Sumedang menunjukkan bahwa meskipun berada pada posisi lebih rendah dibandingkan dengan provinsi dan kota besar, daerah ini telah menunjukkan keberhasilan dalam mempertahankan pertumbuhan yang positif, menandakan adanya potensi untuk percepatan di masa depan jika lebih banyak kebijakan dan intervensi yang mendukung sektor pendidikan dan ekonomi lokal diterapkan secara terarah.

2.2.2.2. Kemiskinan

Tingkat kemiskinan di Kabupaten Sumedang menunjukkan tren penurunan, meskipun kedalaman kemiskinan (P1) dan keparahan kemiskinan (P2) menunjukkan bahwa sebagian besar penduduk miskin masih jauh di bawah garis kemiskinan. Indikator kemiskinan di Kabupaten Sumedang pada tahun 2024, dapat dilihat bahwa meskipun terjadi perbaikan

pada beberapa aspek, tantangan terkait kemiskinan masih menjadi isu yang signifikan.

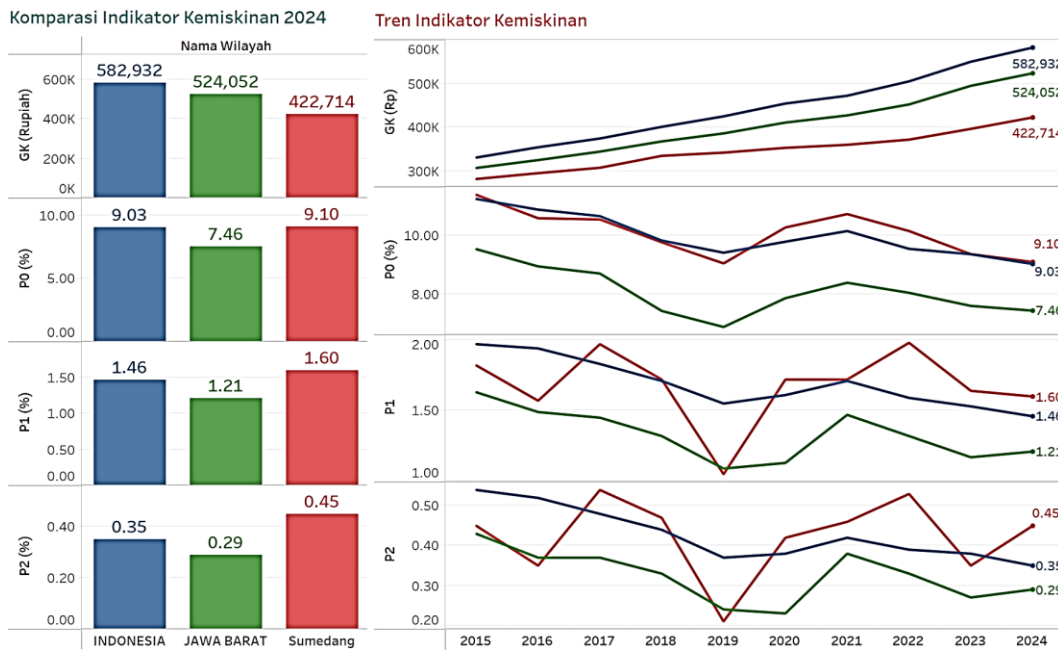

Grafik 2.10 Komparasi Indikator Kemiskinan Tahun 2024
(Sumber: BPS Kabupaten Sumedang, 2025 (Diolah))

Pada Garis Kemiskinan (GK), Sumedang memiliki angka yang lebih rendah dibandingkan dengan rata-rata Jawa Barat dan Indonesia. Hal ini mencerminkan adanya penurunan yang relatif stabil dalam garis kemiskinan, namun masih tertinggal jika dibandingkan dengan wilayah lain. Sumedang perlu mempercepat perbaikan di sektor ekonomi untuk mengurangi gap ini agar bisa mencapai kesejahteraan yang lebih merata di masyarakat.

Dalam hal Persentase Penduduk Miskin (PO), Sumedang tercatat dengan angka yang sedikit lebih tinggi daripada Jawa Barat, meskipun masih lebih rendah dibandingkan dengan Indonesia. Angka ini menunjukkan bahwa meskipun ada penurunan, kemiskinan masih mempengaruhi sebagian besar penduduk Sumedang, dan kebijakan yang lebih terfokus pada peningkatan daya beli masyarakat dan pemberdayaan ekonomi akan sangat diperlukan untuk mengurangi angka kemiskinan lebih lanjut.

Tingkat Kedalaman Kemiskinan (P1) di Sumedang mengalami angka yang lebih tinggi dibandingkan dengan rata-rata provinsi, menunjukkan bahwa penduduk miskin di Sumedang masih mengalami kesulitan yang cukup dalam untuk keluar dari kemiskinan. Kedalaman kemiskinan yang relatif tinggi ini mengindikasikan bahwa meskipun ada penurunan angka kemiskinan, terdapat segmen masyarakat yang masih sangat rentan secara

ekonomi dan memerlukan perhatian khusus dalam hal pemberdayaan ekonomi dan peningkatan akses ke sumber daya.

Keparahan Kemiskinan (P2) di Sumedang juga menunjukkan angka yang lebih tinggi dibandingkan dengan provinsi dan nasional, yang mengindikasikan bahwa ketimpangan sosial masih menjadi masalah yang perlu segera ditangani. P2 yang relatif tinggi menunjukkan bahwa kemiskinan di Sumedang tidak hanya melibatkan banyak orang, tetapi juga memiliki dampak yang lebih dalam pada kualitas hidup mereka. Ini menggarisbawahi pentingnya kebijakan yang fokus pada pengurangan ketimpangan dan penguatan program perlindungan sosial.

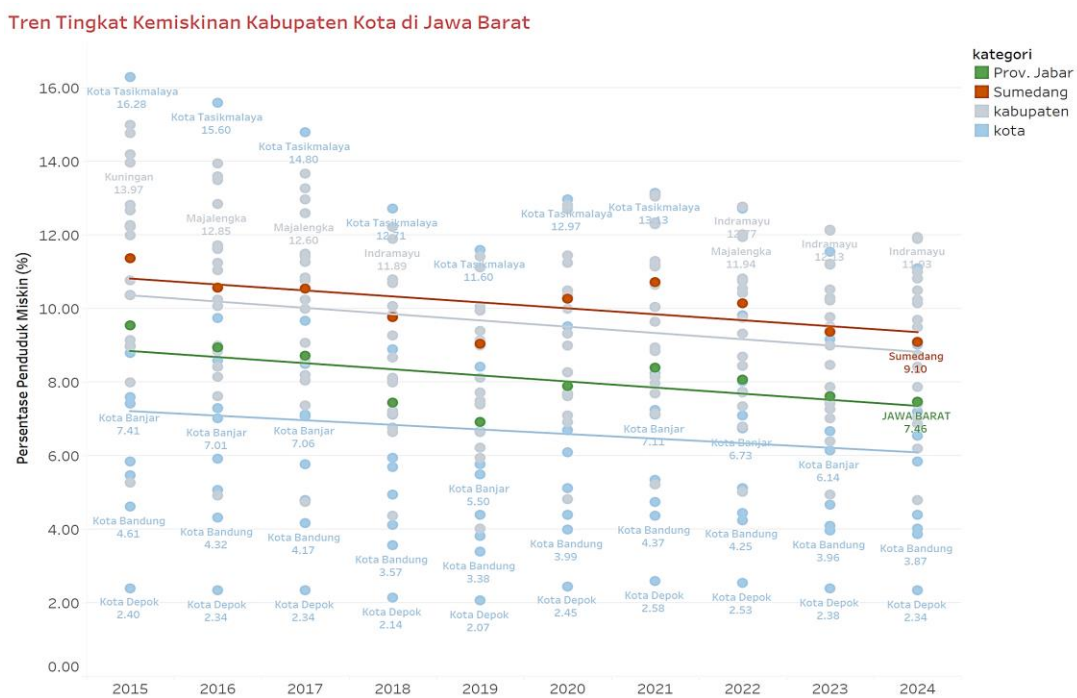

Grafik 2.11 Tren Tingkat Kemiskinan Kabupaten/Kota di Jawa Barat Tahun 2024

(Sumber: BPS Kabupaten Sumedang, 2025 (Diolah))

Berdasarkan tren tingkat kemiskinan yang ditampilkan, posisi Kabupaten Sumedang menunjukkan perbaikan, meskipun masih berada di atas rata-rata Provinsi Jawa Barat dan kota-kota besar lainnya. Sumedang menunjukkan penurunan yang relatif stabil dalam tingkat kemiskinan selama beberapa tahun terakhir, namun tetap berada pada posisi yang lebih tinggi dibandingkan dengan wilayah-wilayah seperti Kota Depok, Kota Bandung, dan Kota Banjar, yang mengalami penurunan tingkat kemiskinan jauh lebih signifikan.

Jika dibandingkan dengan Provinsi Jawa Barat, yang juga menunjukkan tren penurunan yang stabil, Sumedang sedikit tertinggal. Namun, Sumedang lebih baik dari beberapa kabupaten lainnya seperti

Tasikmalaya dan Majalengka, yang masih memiliki angka kemiskinan yang lebih tinggi. Tantangan terbesar di Sumedang adalah meningkatkan pendapatan masyarakat miskin dan mengurangi ketimpangan, terutama bagi kelompok miskin ekstrem.

2.2.2.3. Pengangguran

TPT di Sumedang mengalami penurunan yang cukup signifikan selama beberapa tahun terakhir, namun meskipun mengalami penurunan, tingkat pengangguran terbuka di Sumedang tetap lebih tinggi dibandingkan dengan tingkat pengangguran nasional. Hal ini menunjukkan bahwa meskipun ada upaya untuk meningkatkan lapangan kerja, tantangan pengangguran tetap ada di tingkat lokal yang lebih tinggi dibandingkan dengan rata-rata nasional. Penurunan TPT yang signifikan ini menunjukkan adanya perbaikan dalam penyerapan tenaga kerja, namun masih banyak tantangan yang harus dihadapi, terutama dalam menyediakan pekerjaan formal yang stabil.

Secara umum, TPT di Jawa Barat mengalami fluktuasi yang relatif lebih stabil jika dibandingkan dengan Sumedang. Jawa Barat memiliki angka TPT yang lebih rendah dibandingkan Sumedang dalam beberapa tahun terakhir, menunjukkan bahwa tingkat pengangguran di tingkat provinsi lebih terkendali. Namun, perbandingan ini juga mengindikasikan bahwa meskipun Jawa Barat menunjukkan performa yang lebih baik dalam hal pengangguran, Sumedang masih tertinggal sedikit di sektor ini.

Tingkat pengangguran terbuka di Indonesia menunjukkan angka yang lebih rendah dibandingkan dengan Sumedang. Ini berarti bahwa meskipun Indonesia secara nasional telah mengalami perbaikan dalam hal pengangguran, tantangan di tingkat lokal seperti di Sumedang masih ada dan lebih besar. TPT nasional cenderung lebih stabil, mencerminkan keberhasilan kebijakan dan program-program pemerintah yang telah berhasil mengurangi pengangguran pada skala yang lebih besar. Berikut adalah tren indikator ketenagakerjaan antara Indonesia, Provinsi Jawa Barat dan Kabupaten Sumedang.

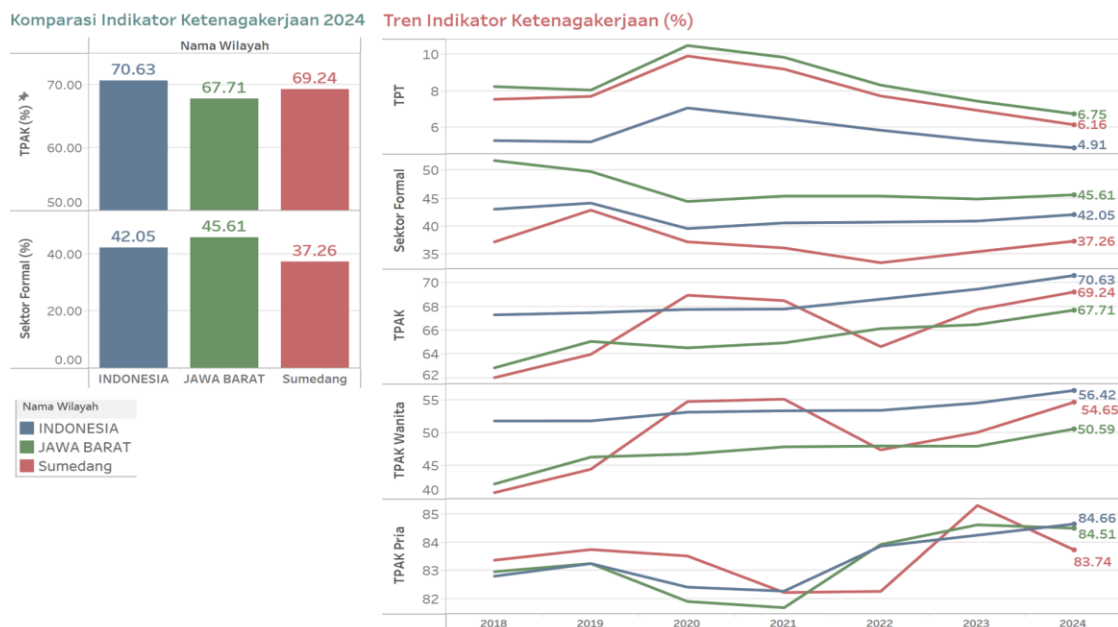

Grafik 2.12 Tren Indikator Ketenagakerjaan Tahun 2024
(Sumber: BPS Kabupaten Sumedang, 2025 (Diolah))

Grafik di atas menunjukkan perbandingan TPAK (Tingkat Partisipasi Angkatan Kerja) dan sektor formal antara Indonesia, Jawa Barat, dan Sumedang. Secara umum, TPAK Indonesia mencapai 70,63%, lebih tinggi dibandingkan dengan Jawa Barat (67,71%) dan Sumedang (69,24%). Namun, sektor formal di Sumedang lebih rendah, hanya 37,26%, dibandingkan dengan Indonesia (42,05%) dan Jawa Barat (45,61%), yang menunjukkan dominasi pekerjaan di sektor informal di Sumedang.

Pada grafik tren tersebut juga terlihat bahwa selama beberapa tahun terakhir, TPAK di ketiga wilayah mengalami fluktuasi. TPAK di Indonesia dan Jawa Barat menunjukkan tren peningkatan yang signifikan, sementara di Sumedang, meskipun mengalami penurunan, tetap menunjukkan angka yang lebih tinggi dibandingkan dengan nasional. Tren ini menandakan perlunya usaha untuk meningkatkan penyerapan tenaga kerja formal, yang berfungsi untuk stabilitas ekonomi.

Lebih rinci lagi, dalam indikator TPAK berdasarkan jenis kelamin, TPAK wanita di Sumedang terlihat relatif tinggi dibandingkan dengan wilayah lain, mencapai 56,42% pada tahun 2024, sementara TPAK pria sedikit lebih tinggi di semua wilayah. Meskipun demikian, untuk meningkatkan produktivitas ekonomi, diperlukan upaya untuk mengatasi ketimpangan gender di sektor formal dan memberikan dukungan bagi pekerja wanita.

TPT di Sumedang memang mengalami penurunan, namun angka pengangguran di Sumedang masih relatif lebih tinggi dibandingkan dengan wilayah lainnya yang memiliki struktur ekonomi serupa, seperti wilayah

agraris lainnya. Ini menunjukkan bahwa meskipun ada penurunan TPT, pengangguran di Sumedang masih dipengaruhi oleh dominasi sektor informal dan terbatasnya lapangan kerja di sektor formal. Hal ini menggambarkan tantangan bagi Sumedang dalam menciptakan kesempatan kerja formal yang lebih banyak.

Tingkat Partisipasi Angkatan Kerja (TPAK) pria di Sumedang menunjukkan angka yang relatif stabil dan sejalan dengan tren di wilayah lain. Angka ini mencerminkan tingkat keterlibatan pria dalam pasar tenaga kerja yang konsisten. Namun, meskipun TPAK pria yang tinggi dapat menunjukkan stabilitas, angka TPT yang masih cukup besar menunjukkan bahwa meskipun banyak pria yang berpartisipasi dalam angkatan kerja, belum cukup banyak lapangan pekerjaan yang tersedia untuk mengakomodasi mereka, terutama dalam sektor formal. Oleh karena itu, diperlukan peningkatan kualitas lapangan kerja yang dapat menurunkan TPT.

Partisipasi wanita dalam pasar tenaga kerja di Sumedang tercatat cukup tinggi, yang menunjukkan peran tenaga kerja wanita yang semakin signifikan. Namun, sebagian besar tenaga kerja wanita di Sumedang kemungkinan besar masih bekerja di sektor informal, yang cenderung kurang stabil dan tidak memberikan perlindungan sosial yang memadai. Hal ini menunjukkan adanya tantangan dalam memperbaiki kualitas pekerjaan bagi wanita, sehingga mereka dapat mendapatkan pekerjaan yang lebih stabil dan dengan penghasilan yang lebih baik, yang dapat mendukung peningkatan produktivitas ekonomi.

Berdasarkan data ketenagakerjaan di Sumedang dari tahun 2020 hingga 2024, terdapat beberapa perkembangan positif dalam pasar tenaga kerja. Angkatan kerja mengalami peningkatan yang stabil, dari 637,668 orang pada 2020 menjadi 646,454 orang pada 2024. Meskipun terjadi penurunan pada 2022, jumlah angkatan kerja secara keseluruhan menunjukkan tren yang lebih baik. Selain itu, jumlah penduduk yang bukan bagian dari angkatan kerja mengalami penurunan signifikan pada 2023 dan 2024, yang menunjukkan adanya pergeseran pola partisipasi masyarakat dalam pasar kerja, seperti yang ditunjukkan pada tabel berikut.

Tabel 2.6 Jumlah Ketenagakerjaan di Kabupaten Sumedang Tahun 2020-2024

Variabel	Satuan	2020	2021	2022	2023	2024
Angkatan Kerja	Orang	637,668	639,867	609,471	626,159	646,454
Bukan Angkatan Kerja	Orang	286,961	294,136	333,498	297,915	287,169
TPAK	Persen	68.96	68.51	64.63	67.76	69.24
TPT	Persen	9.89	9.18	7.72	6.94	6.16
Jumlah Pengangguran	Orang	63,062	58,770	47,055	43,485	39,816
Penduduk Bekerja	Orang	574,606	581,097	562,416	582,674	606,638
Penduduk Usia Kerja	Orang	924,629	934,003	942,969	924,074	933,623

Sumber: Badan Pusat Statistik (2025)

Tingkat Partisipasi Angkatan Kerja (TPAK) meskipun sedikit menurun pada 2022, kembali menunjukkan angka positif pada 2024 dengan mencapai 69,24%, mencerminkan adanya upaya untuk meningkatkan partisipasi masyarakat dalam dunia kerja. Lebih lanjut, Tingkat Pengangguran Terbuka (TPT) mengalami penurunan yang signifikan dari 9,89% pada 2020 menjadi 6,16% pada 2024, yang mencerminkan keberhasilan dalam penurunan angka pengangguran di Sumedang.

Jumlah pengangguran juga mengalami penurunan yang konsisten, dari 63,062 orang pada 2020 menjadi 39,816 orang pada 2024, seiring dengan peningkatan jumlah penduduk yang bekerja, yang tercatat mencapai 606,638 orang pada 2024. Tren positif ini mencerminkan adanya perbaikan dalam penyerapan tenaga kerja, yang secara langsung berdampak pada pengurangan angka pengangguran. Secara keseluruhan, data ini menunjukkan bahwa pasar ketenagakerjaan di Sumedang mengalami perbaikan yang signifikan, dengan penurunan pengangguran dan peningkatan lapangan pekerjaan yang dapat memberikan dampak positif bagi perekonomian daerah.

Berdasarkan data sebelumnya yang menunjukkan penurunan TPT di Sumedang, tren ini menunjukkan adanya perbaikan di pasar tenaga kerja. Namun, sebuah permasalahan signifikan yang muncul adalah dominasi tingkat pengangguran terbuka (TPT) pada kelompok usia muda (15-24 tahun), yang semakin mendominasi tren pengangguran secara keseluruhan, dijelaskan pada grafik berikut.

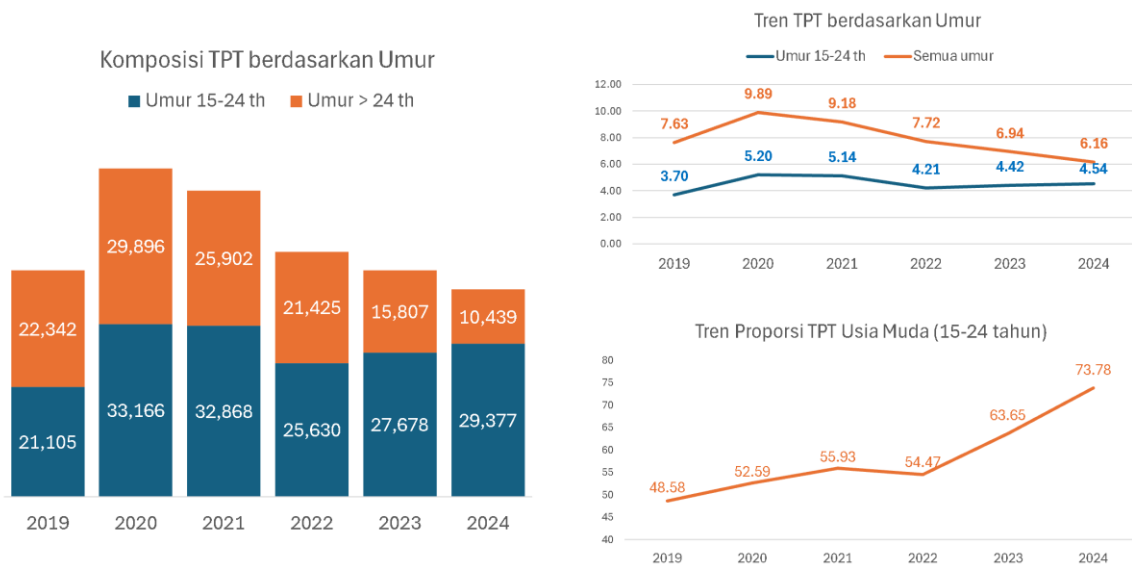

Grafik 2.13 Komposisi TPT Berdasarkan Umur di Kabupaten Sumedang Tahun 2019-2024

(Sumber: BPS Kabupaten Sumedang, 2025 (Diolah))

Dari grafik di atas, terlihat bahwa meskipun secara umum TPT mengalami penurunan, angka pengangguran pada usia muda menunjukkan tren yang lebih buruk. TPT pada usia muda (15-24 tahun) terus mengalami kenaikan yang signifikan. Pada 2019, TPT untuk kelompok usia ini adalah 3,70%, dan terus meningkat setelah dipicu pandemi Covid-19 hingga mencapai 4,54% pada 2024. Hal ini menunjukkan bahwa meskipun ada penurunan TPT pada kelompok usia lebih tua, pengangguran di kalangan pemuda justru semakin memburuk. Sebagian besar pengangguran ini terjadi karena kesulitan mereka dalam memasuki pasar kerja formal, di mana keterampilan dan pengalaman mereka belum sepenuhnya memenuhi tuntutan lapangan kerja yang tersedia.

Pada sisi lain, meskipun TPT untuk kelompok usia lebih tua (di atas 24 tahun) mengalami penurunan yang stabil, tren ini menunjukkan bahwa lapangan kerja lebih terbuka bagi kelompok usia lebih dewasa. Namun, penurunan TPT yang signifikan di kelompok usia dewasa tidak cukup untuk menutupi peningkatan TPT pada kelompok usia muda.

Proporsi pengangguran pada usia muda pun semakin meningkat. Pada 2019, proporsi pengangguran di kelompok usia muda adalah 48,58% dan terus naik hingga mencapai 73,78% pada 2024. Ini adalah angka yang sangat besar dan menjadi perhatian utama dalam kebijakan ketenagakerjaan.

Dengan demikian, meskipun ada perbaikan dalam beberapa aspek pasar tenaga kerja di Sumedang, masalah pengangguran pada usia muda yang terus meningkat dan mendominasi tetap menjadi tantangan besar.

Untuk itu, perlu ada kebijakan yang lebih efektif dalam menciptakan lapangan pekerjaan yang sesuai dengan keterampilan generasi muda serta upaya untuk meningkatkan kualitas pendidikan dan pelatihan agar mereka lebih siap menghadapi tuntutan pasar kerja.

2.2.2.4. Ketimpangan

Gini Ratio ini menggambarkan tingkat ketimpangan distribusi pendapatan, di mana semakin rendah nilai Gini, semakin merata distribusi pendapatannya. Pada tahun 2024, Sumedang mencatatkan Gini Ratio sebesar 0,337 untuk wilayah perkotaan dan perdesaan, 0,349 untuk wilayah perkotaan, dan 0,319 untuk wilayah perdesaan. Ini menunjukkan perbaikan signifikan dalam ketimpangan, dengan nilai yang lebih rendah dibandingkan dengan Jawa Barat (0,434 untuk perkotaan) dan Indonesia (0,399 untuk perkotaan). Hal ini mencerminkan bahwa Sumedang telah berhasil mengurangi ketimpangan distribusi pendapatan secara keseluruhan, lebih baik dari rata-rata provinsi dan nasional.

Namun, meskipun ada perbaikan secara keseluruhan, terdapat fluktuasi yang lebih besar di wilayah perdesaan, terutama pada tahun 2022 yang mencatatkan ketimpangan yang lebih tinggi. Gini Ratio untuk perdesaan Sumedang sempat mencapai 0,374 pada tahun 2022, yang menunjukkan ketidakmerataan pendapatan yang lebih tinggi di daerah pedesaan. Meskipun demikian, ketimpangan di perdesaan menunjukkan penurunan kembali di 2024 menjadi 0,319, yang mengindikasikan adanya perbaikan meskipun fluktuasi masih terlihat.

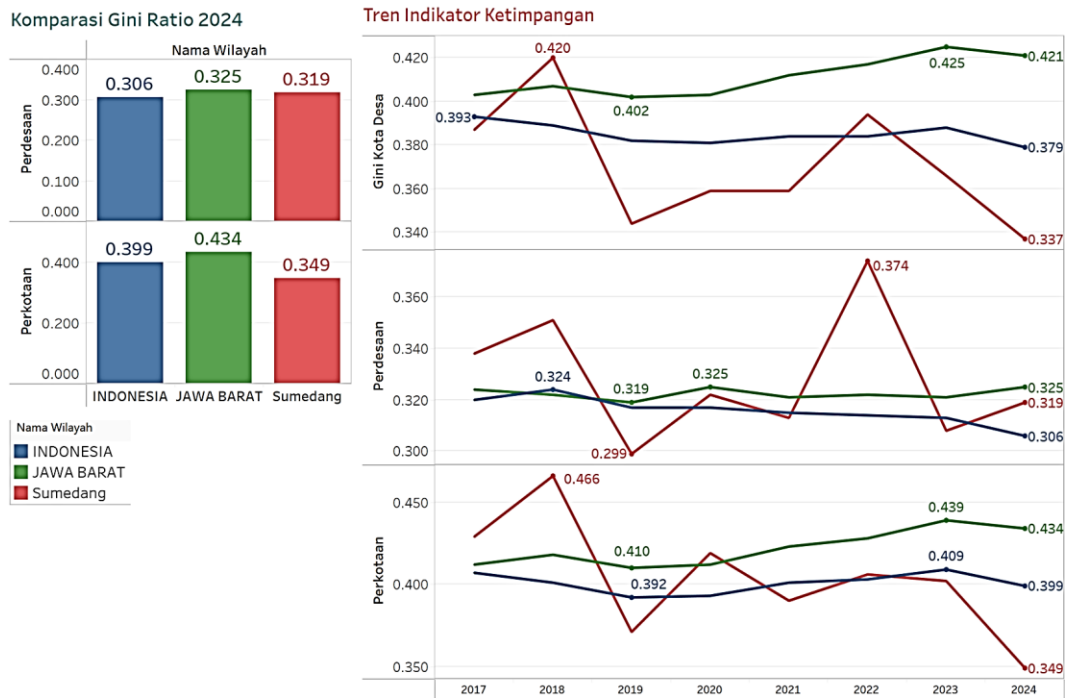

Grafik 2.14 Komparasi Gini Ratio Indonesia, Provinsi Jawa Barat dan Kabupaten Sumedang
(Sumber: BPS Kabupaten Sumedang, 2025 (Diolah))

Wilayah perkotaan di Sumedang juga mengalami penurunan ketimpangan yang sangat signifikan sejak 2018. Penurunan ketimpangan di perkotaan mencerminkan adanya peningkatan inklusivitas ekonomi, yang memungkinkan masyarakat lebih merasakan manfaat dari pertumbuhan ekonomi daerah. Ini menjadi indikator positif bahwa Sumedang bergerak menuju ekonomi yang lebih merata dan berkelanjutan.

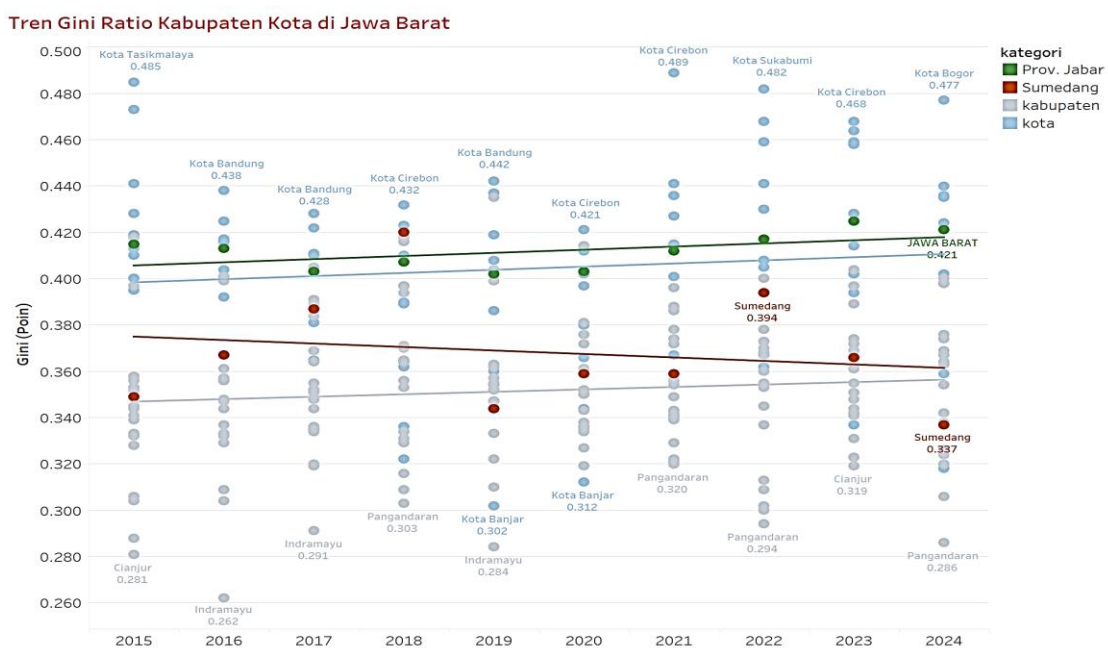

Grafik 2.15 Tren Gini Ratio Kabupaten/Kota di Jawa Barat
(Sumber: BPS Kabupaten Sumedang, 2025 (Diolah))

Grafik 2.15 menunjukkan tren Gini Ratio di Kabupaten Sumedang dibandingkan dengan beberapa kabupaten/kota lainnya di Jawa Barat dari tahun 2015 hingga 2024. Gini Ratio adalah indikator yang digunakan untuk mengukur ketimpangan distribusi pendapatan, di mana nilai yang lebih rendah menunjukkan distribusi pendapatan yang lebih merata.

Pada tahun 2024, Gini Ratio Sumedang tercatat sebesar 0,337, yang lebih rendah dibandingkan dengan rata-rata Jawa Barat yang mencapai 0,421. Hal ini mencerminkan adanya penurunan ketimpangan yang signifikan di Sumedang, menjadikannya lebih merata dibandingkan dengan daerah lainnya di Jawa Barat. Sebelumnya, Sumedang menunjukkan tren penurunan Gini Ratio yang konsisten, dengan angka yang lebih tinggi pada 2015 yang mencapai 0,394, menunjukkan perbaikan signifikan dalam distribusi pendapatan selama periode tersebut.

Jika dibandingkan dengan beberapa kabupaten/kota lain, Sumedang menunjukkan nilai Gini yang lebih rendah, yang menunjukkan upaya yang efektif dalam mengurangi ketimpangan sosial-ekonomi. Misalnya, Kota Cirebon, yang memiliki Gini Ratio lebih tinggi, mencatatkan angka 0,489 pada 2024, sementara Kota Bandung juga mengalami peningkatan ketimpangan dengan Gini Ratio 0,434.

Meskipun demikian, penting untuk dicatat bahwa Pangandaran dan Cianjur menunjukkan penurunan ketimpangan yang sangat signifikan, dengan Gini Ratio yang sangat rendah pada tahun 2024. Hal ini mencerminkan bahwa beberapa daerah di Jawa Barat juga mengalami perkembangan yang lebih cepat dalam mengurangi ketimpangan distribusi pendapatan.

2.2.2.5. PDRB per Kapita

Pada tahun 2024, PDRB per kapita Sumedang tercatat sebesar 39,70 juta Rupiah dengan menggunakan harga berlaku. Namun, jika dilihat berdasarkan PDRB per kapita dengan harga konstan, yang mencerminkan pertumbuhan yang disesuaikan dengan inflasi, PDRB per kapita Sumedang hanya tercatat 23,56 juta Rupiah pada 2024. Hal ini menunjukkan bahwa meskipun ada kenaikan yang signifikan, perekonomian Sumedang masih relatif rendah dibandingkan dengan wilayah yang lebih maju di Jawa Barat, seperti yang disajikan pada grafik berikut.

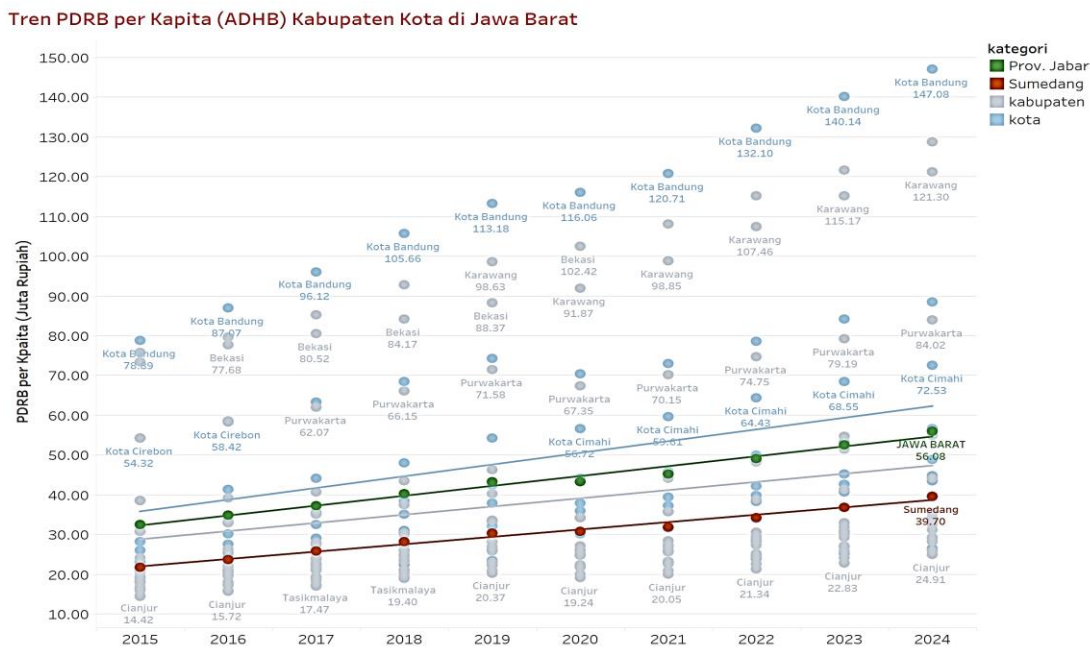

Grafik 2.16 Tren PDRB Per Kapita (ADHB) Kabupaten/Kota di Jawa Barat

(Sumber: BPS Kabupaten Sumedang, 2025 (Diolah))

Tren kontribusi PDRB Kabupaten Sumedang dan beberapa kabupaten/kota lainnya di Jawa Barat dari tahun 2015 hingga 2024. Terlihat bahwa Sumedang (warna oranye) memiliki kontribusi yang relatif kecil terhadap total PDRB di Jawa Barat, dengan kontribusinya tetap stabil di sekitar 1,67% pada tahun 2024. Meskipun mengalami sedikit peningkatan dari tahun-tahun sebelumnya, kontribusi Sumedang terhadap PDRB Jawa Barat masih jauh tertinggal jika dibandingkan dengan kota-kota besar seperti Bekasi dan Bandung.

Bekasi dan Bandung menunjukkan kontribusi yang lebih besar dan stabil sepanjang periode tersebut, dengan Bekasi memberikan kontribusi yang sangat signifikan, mencatatkan sekitar 15% pada 2024, sementara Bandung juga tetap berada di kisaran 13%. Kedua kota besar ini memiliki kontribusi yang jauh lebih tinggi dibandingkan dengan Sumedang, yang mencerminkan perbedaan besar dalam kapasitas ekonomi antara kota-kota besar dan kabupaten-kabupaten di Jawa Barat.

Sumedang, meskipun berada di posisi yang lebih rendah dalam hal kontribusi terhadap PDRB, menunjukkan pertumbuhan yang lebih stabil meskipun berada di bawah kota-kota besar. Sektor-sektor seperti pertanian, perdagangan, dan industri pengolahan berkontribusi besar terhadap pertumbuhan. Ini menandakan bahwa, meskipun ada tantangan dalam meningkatkan kontribusi ekonomi secara keseluruhan, kabupaten seperti Sumedang tetap memainkan peran yang penting dalam mendukung

perekonomian regional. Keterbatasan kontribusi ini menunjukkan pentingnya pengembangan sektor-sektor produktif dan investasi untuk meningkatkan daya saing dan kontribusi ekonomi di masa depan, sehingga diperlukan upaya percepatan untuk meningkatkan PDRB per kapita melalui diversifikasi ekonomi dan hilirisasi produk lokal.

2.2.3. Fokus Seni Budaya dan Olahraga

2.2.3.1. Fokus Seni

Seni dan budaya merupakan bagian integral dari kehidupan masyarakat yang mencerminkan identitas, nilai-nilai dan warisan sejarah suatu daerah. Di Kabupaten Sumedang, seni budaya memegang peran penting dalam memperkuat jati diri serta membangun karakter masyarakatnya. Warisan budaya lokal seperti seni tari, musik tradisional, wayang golek hingga seni pertunjukan dan kerajinan tangan menjadi wujud nyata ekspresi budaya yang diwariskan turun-temurun.

Kegiatan seni budaya tidak hanya berfungsi sebagai hiburan, tetapi juga menjadi sarana edukasi dan perekat sosial antargenerasi. Dengan memadukan tradisi dan inovasi, seni budaya lokal tidak hanya bertahan tetapi juga berkembang di tengah arus globalisasi dan modernisasi. Melalui pelestarian seni budaya diharapkan dapat membangun wilayah yang berakar pada kearifan lokal.

Pada Tahun 2020, Pemerintah Daerah Kabupaten Sumedang mengeluarkan Perda Kabupaten Sumedang tentang Sumedang *Puseur* Budaya Sunda (SPBS). SPBS yang bersifat lokal dapat dijadikan sebagai panduan dalam mengarahkan kehidupan bersama di tataran sosial yang selaras dan seimbang serta berperan juga dalam pembangunan karakter, pariwisata, dan ekonomi kreatif. Implementasi aspek seni dan budaya di Kabupaten Sumedang salah satunya ialah dengan “mempopulerkan” kembali seni dan budaya yang ada di Kabupaten Sumedang melalui berbagai acara pemerintahan skala lokal maupun nasional serta mengenalkan cagar budaya yang dilestarikan kepada masyarakat Sumedang.

Fokus budaya meliputi seperti pengembangan, pelestarian, dan pembinaan kebudayaan, yang salah satunya ialah dengan pelestarian warisan budaya dan sejarah. Kabupaten Sumedang mempunyai beberapa tempat yang merupakan warisan budaya. Berikut adalah Objek Cagar Budaya di Kabupaten Sumedang yang telah ditetapkan.

Tabel 2.7 Objek Cagar Budaya yang Ditetapkan di Kabupaten Sumedang

No	Objek Cagar Budaya yang Ditetapkan	Tahun	
		2018	2022
1	Makam Cut Nyak Dien	√	-
2	Monumen Lingga	√	-
3	Gedung Bumi Kaler	√	-
4	Benteng Gunung Gadung	√	-
5	Benteng Gunung Koentji (Kunci)	√	-
6	Benteng Gunung Palasari	√	-
7	Gedung Disparbudpora	√	-
8	Struktur Jembatan Cincin Cikuda	√	-
9	Struktur Jembatan Cincin Kuta Mandiri	√	-
10	Makuta Koleksi Museum Prabu Geusan Ulun	√	-
11	Meriam Koleksi Museum Prabu Geusan Ulun	√	-
12	Bunker Jatisari	√	-
13	Pendopo Kecamatan Sumedang Utara	√	-
14	Prasasti Pembangunan Jalan raya Pos (<i>Postweg</i>) di Cadas Pangeran	√	-
15	Rumah Cut Nyak Dien	√	-
16	Siger Koleksi Museum Prabu Geusan Ulun	√	-
17	Gedung Srimanganti	√	-
18	Struktur Bendungan Ragadiem	√	-
19	Wisma Gending	√	-
20	Monumen Loji	√	-
21	Situs Gunung Lingga	-	√
22	Situs Dayeuhluhur	-	√
23	Situs Jaya Perkasa	-	√
24	Situs Cigobang	-	√
25	Struktur Panday	-	√
26	Situs Pasarean Gede	-	√
27	Situs Gunung Puyuh	-	√
28	Situs Buyut Lengka	-	√
29	Situs Marongge/Gunung Hade	-	√
30	Situs Astana Gede Cipaku	-	√
31	Situs Pasir Cengkok	-	√
32	Situs Pasir Putrapada	-	√

No	Objek Cagar Budaya yang Ditetapkan	Tahun	
		2018	2022
33	Situs Kabuyutan Citembong Girang	-	√
34	Situs Kompleks Makam Keramat Embah Nanggan	-	√
35	Situs Embah Nuridin	-	√
36	Situs Makam Karomah Cikadu	-	√
37	Situs Pasir Ipis	-	√
38	Struktur Raden Aria Wiraradja I	-	√
39	Struktur Makam Paranantaka	-	√

Sumber: Dinas Pariwisata, Kebudayaan, Kepemudaan dan Olahraga Kabupaten Sumedang (2025)

Akan tetapi, sampai dengan Tahun 2024 masih terdapat beberapa objek cagar budaya yang statusnya belum ditetapkan dan tersebar di seluruh wilayah Kabupaten Sumedang, seperti yang disajikan pada tabel berikut.

Tabel 2.8 Objek Diduga Cagar Budaya

No	Jenis Objek yang Diduga Cagar Budaya	Jumlah
1	Situs Diduga Cagar Budaya	200 buah
2	Struktur Diiduga Cagar Budaya	47 buah
3	Bangunan Diduga Cagar Budaya	6 buah
4	Benda Diduga Cagar Budaya	50 buah

Sumber: Dinas Pariwisata, Kebudayaan, Kepemudaan dan Olahraga Kabupaten Sumedang (2025)

Fokus seni meliputi berbagai aspek yang berkaitan pelestarian karya seni. Pelestarian seni tradisional merupakan salah satu cara untuk menjaga dan menghidupkan kembali seni-seni lokal yang mulai punah. Jenis seni budaya yang dilestarikan di Kabupaten Sumedang meliputi:

- 1) Seni tradisional/seni pertunjukan, diantaranya Kuda Renggong, Tarawangsa, Celempungan, Calung, Kiliningan dan Jaipongan;
- 2) Seni Musik
- 3) Seni tari, diantaranya Tari Jayengrana, Tari Topeng Kasumedangan, Tari Gandamanah, Tari Tayuban, dll.; dan
- 4) Seni kemas, diantaranya Prosesi penyambutan tamu, pembukaan dan penutupan festival.

2.2.3.2. Fokus Olahraga

Salah satu fungsi dari pengembangan aspek olahraga adalah membangun sumber daya manusia yang berkualitas, selain itu juga sebagai sarana pembentukan karakter dan disiplin. Di Kabupaten Sumedang, potensi pengembangan olahraga sangat besar, baik sebagai bagian dari gaya hidup sehat masyarakat maupun sebagai ajang pencarian bakat atlet berprestasi untuk tingkat regional hingga nasional serta sarana pembinaan generasi muda serta penguatan jalinan sosial di masyarakat. Dalam pelaksanaannya Pemerintah Daerah Kabupaten Sumedang berkolaborasi dengan Komite Olahraga Nasional Indonesia (KONI) Cabang Sumedang dalam peningkatan keolahragaan yang secara aktif mengembangkan berbagai cabang olahraga melalui penyediaan sarana dan prasarana, pembentukan klub-klub olahraga, pelaksanaan kompetisi lokal, serta pembinaan atlet usia dini.

Kabupaten Sumedang memiliki lebih dari 28 jenis cabang olahraga, dan sebanyak 23 cabang olah raga telah menorehkan prestasi antara lain Cabang olah raga berkuda, tenis meja, taekwondo, anggar, sepak takraw, angkat besi, petanque, angkat berat, atletik, karate, tinju, balap sepeda, tarung derajat, panahan, senam dan wushu sanda. Setiap atlet yang terdaftar atau tergabung dalam klub/tim/federasi olahraga akan dilakukan pembinaan oleh Dinas Pariwisata, Kebudayaan, Kepemudaan dan Olahraga serta KONI Kabupaten Sumedang. Melalui kolaborasi dengan KONI Kabupaten Sumedang, setiap cabang olahraga selain mendapatkan pembinaan juga dilakukan penyeleksian jenis cabang olahraga beserta atletnya yang siap untuk dipertandingkan. Berikut adalah Jumlah Cabang Olahraga dan Jumlah Atlet Berprestasi di Kabupaten Sumedang.

Tabel 2.9 Jenis Event Kejuaraan, Jenis Cabang Olahraga dan Jumlah Atlet Berprestasi di Kabupaten Sumedang Tahun 2019-2023

No	Uraian	Tahun				
		2020	2021	2022	2023	2024
1	Jumlah cabang olahraga yang meraih prestasi	7	35	21	11	16
2	Jumlah atlet yang berprestasi	21	267	139	34	146

Sumber: KONI Kabupaten Sumedang, 2023

Data diatas diambil berdasarkan pada jumlah jenis cabang olahraga dan jumlah atlet yang berhasil meraih kejuaraan pada sejumlah event

olahraga. Jenis event kejuaraan yang diikuti sangat berpengaruh terhadap hasil capaian jumlah jenis cabang olahraga dan jumlah atlet yang berprestasi dikarenakan adanya perbedaan dalam proses seleksi atlet.

2.3. Aspek Pelayanan Umum

Dokumen RKPD Tahun 2026 berpedoman pada dokumen Rencana Pembangunan Jangka Panjang Daerah (RPJPD) Kabupaten Sumedang Tahun 2025-2045, dan hal tersebut berpengaruh terhadap perubahan fokus urusan-urusan Pemerintahan Daerah.

2.3.1. Fokus Urusan Wajib Pelayanan Dasar

2.3.1.1. Urusan Pendidikan

2.3.1.1.1. Pendidikan Anak Usia Dini

Pendidikan Anak Usia Dini (PAUD) merupakan fondasi utama dalam pengembangan potensi anak sejak dini. Sasarannya adalah anak usia dini 1 (satu) tahun pra SD/MI/ sederajat, yang artinya setiap anak usia 5–6 tahun wajib mendapatkan layanan PAUD minimal selama 1 tahun sebelum masuk Sekolah Dasar, sehingga ditargetkan anak usia 5-6 tahun harus terlayani PAUD yang diukur dari capaian jumlah anak usia 5-6 tahun yang terdaftar di Lembaga PAUD formal maupun non formal (TK, KB, SPS dan TPA).

Pendidikan sangat menentukan perkembangan fisik, kognitif, emosional, sosial dan spiritual anak. Sehingga penyelenggaraan PAUD yang berkualitas memiliki peran strategis dalam membentuk fondasi karakter dan kecerdasan anak. Cakupan layanan PAUD di Kabupaten Sumedang terus meningkat setiap tahunnya. Begitu pun dengan capaian partisipasi PAUD-nya seperti yang tergambar pada Grafik berikut ini.

Grafik 2.17 Angka Partisipasi Kasar Pendidikan Usia Dini di Kabupaten Sumedang Tahun 2019-2023 (%)

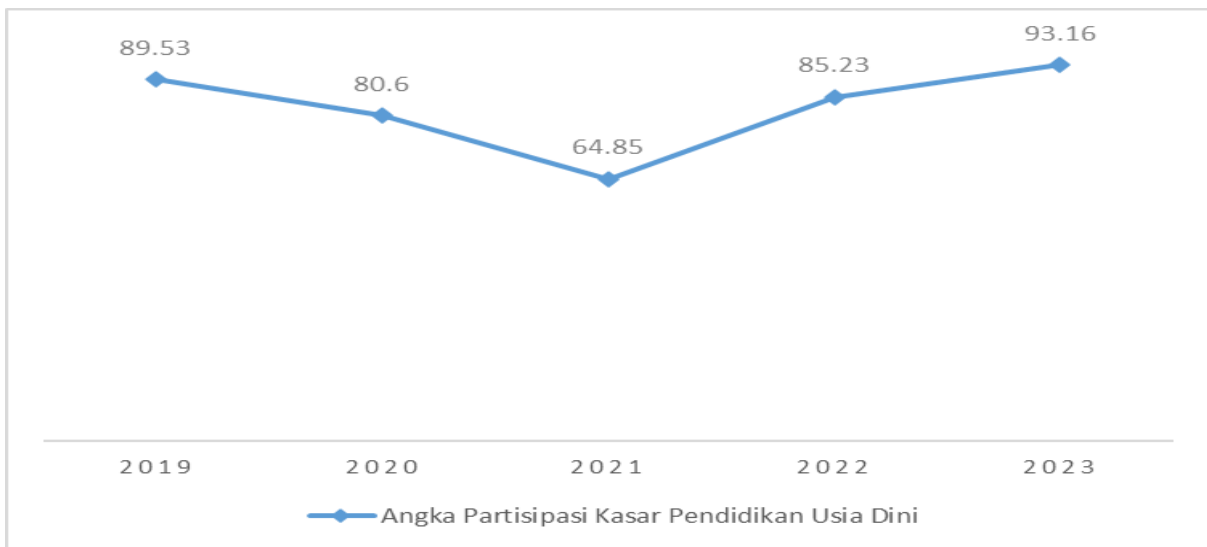

Sumber: Dinas Pendidikan Kabupaten Sumedang (2024)

Berdasarkan data di atas bahwa tren angka partisipasi pendidikan PAUD sangat fluktuatif. Setelah mengalami penurunan pada Tahun 2021 akibat adanya pandemi COVID-19 yang mengakibatkan banyaknya masyarakat tidak mengikutsertakan anak yang berusia 5-6 tahun dalam pendidikan PAUD sehingga angka partisipasi PAUD hanya 64,85%. Namun, dengan semakin membaiknya kondisi pandemi terlihat adanya peningkatan tren angka partisipasi dan puncaknya pada Tahun 2023 APK PAUD mencapai 93,16%. Peningkatan ini dipengaruhi oleh berbagai faktor antara lain meningkatnya kesadaran orang tua terhadap pentingnya pendidikan usia dini bagi perkembangan kognitif, sosial dan emosional anak, meningkatnya kualitas pendidikan, infrastruktur serta jumlah dan penyebaran lembaga PAUD yang lebih merata.

2.3.1.1.2. Pendidikan Dasar

Pendidikan dasar terbagi ke dalam 2 (dua) sasaran pelayanan yaitu 1) layanan pendidikan dasar SD/MI/ sederajat yang diperuntukan bagi anak usia 7-12 tahun; dan 2) layanan pendidikan dasar tingkat lanjutan SMP/MTs/ sederajat yang diperuntukan bagi anak usia 13-15 tahun, yang artinya anak di rentang usia 7-15 tahun wajib mendapatkan layanan Pendidikan dasar. Pendidikan dasar tidak hanya berfungsi sebagai jembatan menuju jenjang pendidikan lebih tinggi, tetapi juga sebagai upaya menciptakan generasi muda yang mampu berpikir kritis, berperilaku disiplin, dan beradaptasi dalam kehidupan sosial. Di Kabupaten Sumedang, pendidikan dasar menjadi fokus penting dalam upaya meningkatkan Indeks Pembangunan Manusia (IPM) dan menekan angka putus sekolah. Untuk mengetahui banyaknya penduduk usia sekolah yang memanfaatkan fasilitas pendidikan dapat dilihat dari persentase penduduk menurut partisipasi

sekolah. Indikator Bidang Pendidikan di Kabupaten Sumedang tersaji pada grafik dibawah.

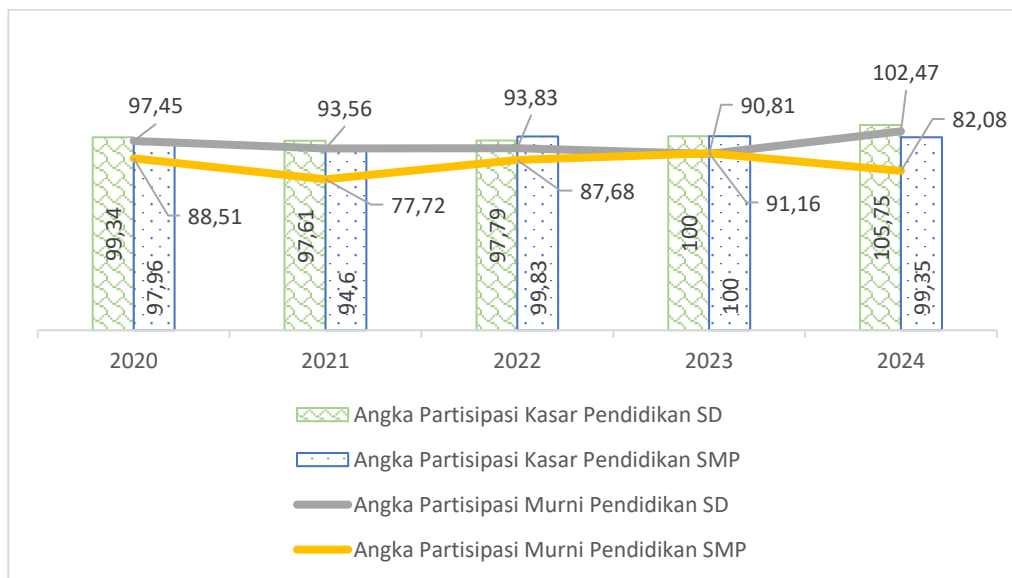

Grafik 2.18 Angka Partisipasi Kasar SD dan SMP di Kabupaten Sumedang Tahun 2020-2024

(Sumber: Dinas Pendidikan Kabupaten Sumedang (2025))

Angka Partisipasi Kasar (APK) merupakan rasio jumlah siswa yang sedang sekolah di tingkat pendidikan tertentu terhadap jumlah penduduk kelompok usia yang berkaitan dengan jenjang pendidikan tertentu. APK digunakan untuk menunjukkan berapa besar tingkat partisipasi penduduk pada suatu tingkat pendidikan serta untuk menunjukkan besaran kapasitas sistem pendidikan dapat menampung siswa dari kelompok usia tertentu. Berdasarkan grafik diatas diketahui bahwa baik APK SD maupun SMP telah menunjukkan capaian tinggi sejak tahun 2023 yaitu 100% yang artinya semua anak dalam kelompok usia yang relevan dengan jenjang pendidikan (SD atau SMP) telah terdaftar dan berpartisipasi dalam pendidikan dasar. Bahkan untuk tahun 2024, APK Pendidikan SD telah melebihi 100% yang menandakan masih ada anak yang berusia lebih tua atau lebih muda dari usia ideal yang masih berada di jenjang tersebut. Adapun Angka Partisipasi Murni (APM) yang merupakan persentase dari jumlah siswa yang sedang bersekolah pada jenjang tertentu pendidikan dibandingkan dengan jumlah total anak usia sekolah di jenjang pendidikan tersebut, untuk pendidikan SD di Tahun 2024 mengalami peningkatan dari tahun sebelumnya bahkan sampai melebihi 100%, hal ini diasumsikan adanya anak dengan usia diluar usia rentang pendidikan yang tercatat di jenjang SD dan dihitung sebagai bagian dari usia ideal. Lain halnya dengan APM pendidikan SMP yang menurun menjadi 82,08% di tahun 2024 dari sebelumnya 91,16% di tahun 2023.

2.3.1.1.3. Pendidikan kesetaraan

Pendidikan kesetaraan diperuntukan bagi warga negara dengan usia 16-21 tahun atau lebih yang belum menyelesaikan pendidikan dasar dan menengah melalui jalur formal, serta tidak berkesempatan mengikuti pendidikan reguler karena berbagai kendala seperti sosial, ekonomi, geografis, dan lain-lain. Layanan Pendidikan yang disediakan melalui Pendidikan kesetaraan meliputi : 1) Program Paket A (setara SD); 2) Paket B (setara SMP); dan 3) Paket C (setara SMA/SMK). Pendidikan kesetaraan dilaksanakan untuk mengembangkan potensi warga belajar dengan penekanan pada penguasaan pengetahuan akademik dan keterampilan fungsional serta pengembangan sikap dan kepribadian profesional. Berikut Rombongan Belajar untuk Pendidikan Kesetaraan Paket A, Paket B dan Paket C di Kabupaten Sumedang.

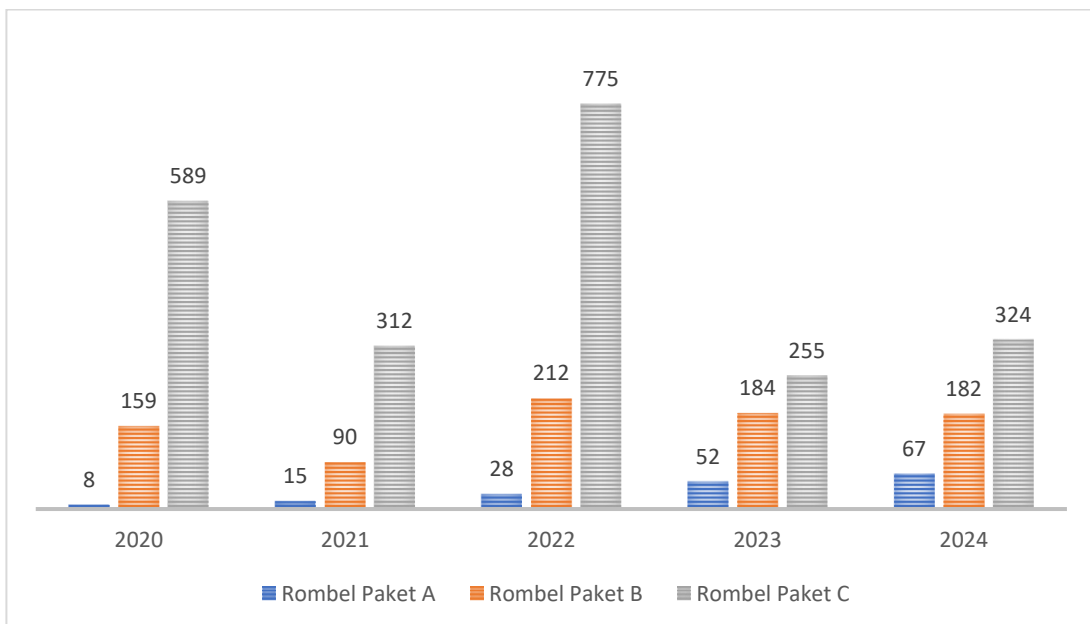

Grafik 2.19 Rombongan Belajar Paket A, Paket B dan Paket C di Kabupaten Sumedang Tahun 2020 - 2024

(Sumber: Dinas Pendidikan Kabupaten Sumedang (2025))

Berdasarkan data diatas jumlah rombel baik paket A, B maupun c sangat fluktuatif. Diketahui Tahun 2024 jumlah rombel paket A dan C mengalami peningkatan yang cukup tinggi menjadi 67 rombel untuk paket A dari 52 rombel dan 324 rombel paket C dari 255 rombel di Tahun 2023. Hal ini dipengaruhi oleh beberapa faktor antara lain 1) adanya peningkatan kesadaran masyarakat terhadap manfaat yang akan diperoleh dari program pendidikan kesetaraan; 2) penurunan stigma negatif yang melekat pada pendidikan kesetaraan di masyarakat; 3) peran pemerintah dalam peningkatan fasilitas dan sumber daya dalam upaya meningkatkan partisipasi masyarakat dalam program kesetaraan seperti membangun

kemitraan dengan Non Government Organization (NGO) dan organisasi sosial yang aktif menyelenggarakan program pendidikan kesetaraan; 4) fleksibilitas dan kemudahan akses dalam pendidikan kesetaraan seperti penawaran jadwal kelas yang fleksibel serta penggunaan teknologi yang memungkinkan peserta didik mengikuti pembelajaran jarak jauh; dan 5) kebijakan Pemerintah yang mengakui ijazah pendidikan kesetaraan setara dengan pendidikan formal. Namun demikian penurunan justru terjadi pada jumlah rombel paket B yang semula 184 rombel di Tahun 2024 menjadi 182 rombel di tahun 2024. Dan hal ini berdampak pada tren angka partisipasi pendidikan kesetaraan di Kabupaten Sumedang yang terus mengalami peningkatan seperti yang ditunjukkan grafik berikut.

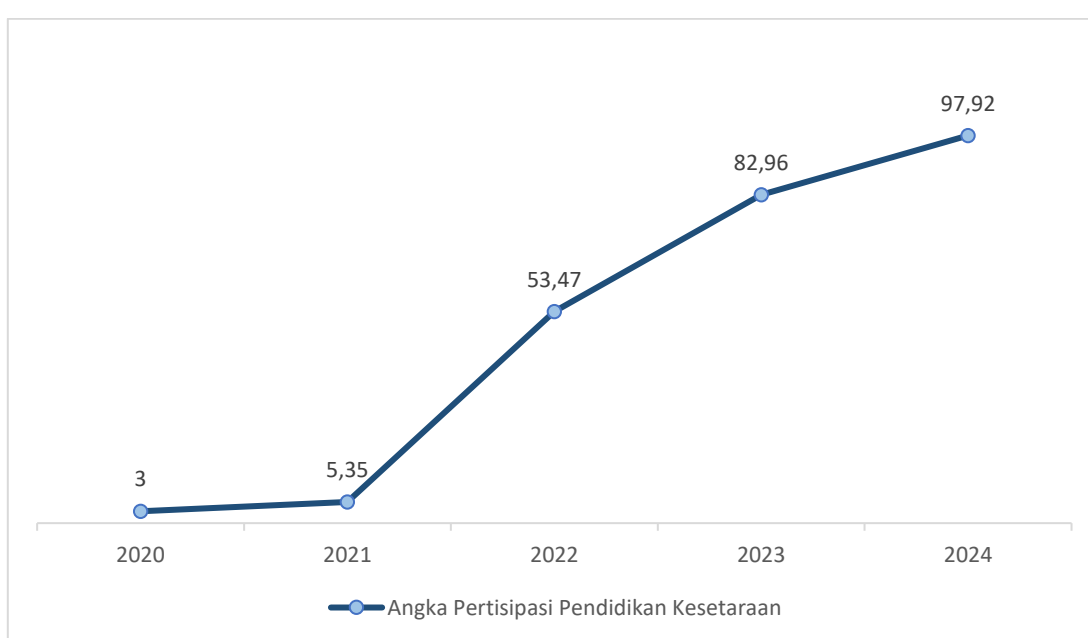

Grafik 2.20 Angka Partisipasi Pendidikan Kesetaraan di Kabupaten Sumedang Tahun 2020 – 2024 (%)

(Sumber: Dinas Pendidikan Kabupaten Sumedang (2025))

Di era digitalisasi saat ini, kemampuan literasi dan numerasi menjadi kompetensi dasar yang esensial bagi peserta didik. Literasi tidak hanya berkaitan dengan kemampuan membaca dan menulis, tetapi juga memahami informasi secara mendalam, sedangkan numerasi meliputi kemampuan memahami, menggunakan, dan menginterpretasikan angka dan data dalam konteks yang relevan dan bermakna. Indikator literasi dan numerasi menjadi tolak ukur utama dalam menilai efektivitas proses pembelajaran di jenjang pendidikan dasar dan menengah.

Pemerintah Kabupaten Sumedang, melalui Asesmen Nasional (AN) telah menjadikan literasi membaca dan numerasi sebagai bagian penting dari pengukuran capaian pendidikan secara nasional. Hasil asesmen ini menjadi dasar bagi sekolah, dinas pendidikan, dan pemangku kepentingan lainnya

untuk melakukan perbaikan pembelajaran dan peningkatan kompetensi guru. Berikut target dan realisasi persentase siswa dengan kompetensi literasi dan numerasi yang memenuhi kompetensi minimum yang tertuang pada tabel di bawah ini.

Tabel 2.10 Target dan Capaian Persentase Siswa dengan Kompetensi Literasi dan Numerasi yang Memenuhi Kompetensi Minimum Tahun 2022-2024

No	Indikator	Target			Capaian		
		2022	2023	2024	2022	2023	2024
1.	Persentase siswa dengan kompetensi literasi	46,84	53,53	58,88	61,50	56,18	82,67
2.	Persentase siswa dengan kompetensi numerasi	26,77	30,11	33,12	41,69	49,4	77,90

Sumber: Dinas Pendidikan Kabupaten Sumedang (2025)

Efektivitas dan kualitas proses pembelajaran yang diterima siswa termasuk didalamnya kemampuan literasi dan numerasi erat kaitannya dengan ketersediaan, pemerataan dan kompetensi guru. Berikut adalah kondisi pemerataan guru di Kabupaten Sumedang.

2.3.1.2. Urusan Kesehatan

Kesehatan merupakan salah satu pilar utama dalam pembangunan manusia yang berkelanjutan. Pemerintah daerah memiliki peran strategis dalam menjamin akses masyarakat terhadap layanan kesehatan yang berkualitas, terjangkau, dan merata di seluruh wilayah. Beberapa indikator yang menunjang sasaran Kabupaten Sumedang dalam rangka meningkatkan pelayanan di bidang kesehatan, adalah sebagai berikut:

2.3.1.2.1. Pelayanan Kesehatan

Pelayanan kesehatan merupakan segala bentuk upaya yang dilakukan untuk memelihara dan meningkatkan derajat kesehatan, mencegah serta menyembuhkan penyakit, dan memulihkan kesehatan baik perorangan, keluarga, atau masyarakat. Pelayanan kesehatan di Kabupaten Sumedang meliputi beberapa jenis pelayanan antara lain adalah sebagai berikut:

2.3.1.2.1.1. Pelayanan Kesehatan Ibu Hamil

Kesehatan ibu hamil merupakan masalah kesehatan yang harus mendapat prioritas utama dalam pembangunan, karena menentukan kualitas sumber daya manusia pada masa mendatang. Jenis pelayanan yang diberikan kepada ibu hamil harus sesuai dengan standar yang artinya ibu hamil wajib mendapatkan pelayanan pemeriksaan kehamilan minimal 6 (enam) kali pemeriksaan kehamilan (ANC - *Antenatal Care*), yaitu 1 (satu) kali di trimester I, 2 (dua) kali di trimester II dan 3 (tiga) kali di trimester III dan pemeriksaan harus dilakukan tenaga kesehatan (dokter, bidan, atau perawat terlatih).

Pemantauan kesehatan ibu hamil dan kualitas pelayanan ANC dilakukan melalui pelayanan K1, K4 dan K6. Cakupan K1 berfungsi sebagai deteksi dan edukasi awal kehamilan, cakupan K4 merupakan pemantauan berkala kehamilan dan pemeriksaaannya minimal dilakukan 4 (empat) kali kunjungan ANC dan cakupan K6 merupakan pemeriksaan ibu hamil minimal 6 (enam) kali kunjungan dengan tenaga kesehatan selama kehamilan hal ini bertujuan untuk meningkatkan kualitas dan cakupan layanan ANC sesuai dengan standar Kemenkes RI tahun 2023. Cakupan pelayanan K1, K4 dan K6 di Kabupaten Sumedang disajikan pada grafik berikut.

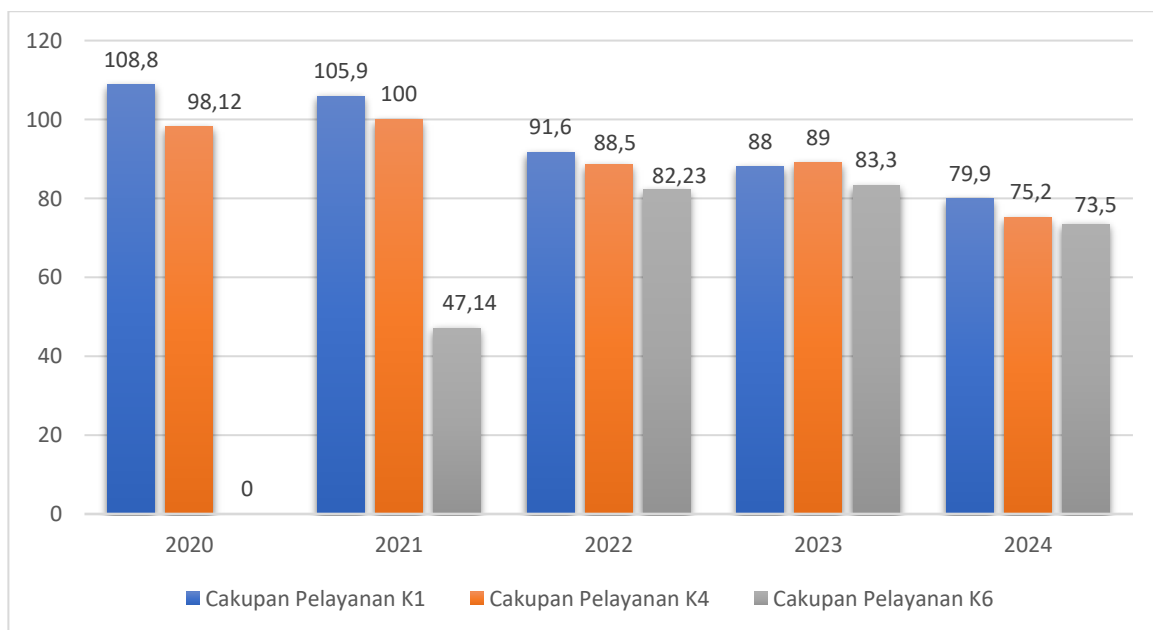

Grafik 2.21 Cakupan Pelayanan K1, K4 dan K6 di Kabupaten Sumedang Tahun 2020 – 2024

(Sumber: Dinas Kesehatan Kab. Sumedang (2025))

Grafik diatas menunjukkan tren cakupan pelayanan kesehatan ibu hamil yang terdiri dari kunjungan pertama (K1), kunjungan keempat (K4), dan kunjungan keenam (K6), selama periode tahun 2020 hingga 2024. Capaian cakupan pelayanan K1 ditahun 2020-2021 menunjukkan capaian kunjungan telah melebihi target, namun terus mengalami penurunan dan di

Tahun 2024 capaiannya menjadi 79,9%. Hal ini dapat dipengaruhi oleh berbagai hal salah satunya adalah menurunnya kesadaran ibu hamil untuk memeriksakan kehamilannya pada trisemester pertama. Lain halnya dengan capaian cakupan pelayanan K4 yang sangat fluktuatif, dengan capaian terendah berada di tahun 2024 yaitu 75,2%.

Kunjungan pelayanan K6 merupakan bagian dari kebijakan baru dalam pelayanan kesehatan ibu hamil yang dikembangkan oleh Kementerian Kesehatan RI yang bertujuan untuk memberikan edukasi yang lebih intensif pada ibu hamil terkait kesehatan kehamilan, gizi, tanda bahaya, dan persiapan persalinan. Sejak dimulai pencatatan data kunjungan K6 pada tahun 2021 sebesar 47,14%, capaiannya terus mengalami peningkatan sebelum mengalami sedikit penurunan pada 2024 menjadi 73,5% dari 83,3% di Tahun 2023.

2.3.1.2.1.2. Pelayanan Kesehatan Ibu Bersalin

Pelayanan kesehatan ibu bersalin adalah serangkaian kegiatan yang ditujukan kepada ibu sejak dimulainya persalinan hingga 6 (enam) jam sesudah melahirkan. Pelayanan ini bertujuan untuk menjamin persalinan yang aman, pencegahan komplikasi, penanganan kegawatdaruratan dan menurunkan angka kematian ibu dan angka kematian bayi. Pelayanan kesehatan ibu bersalin harus mendapatkan pelayanan sesuai standar yaitu 1) Pelayanan harus dilakukan oleh tenaga kesehatan terlatih (dokter/bidan/perawat); dan 2) Dilakukan di fasilitas pelayanan kesehatan, baik Puskesmas, Klinik, Rumah Sakit, atau Poskesdes dengan kelengkapan standar.

Salah satu bentuk pelayanan kesehatan ibu bersalin ialah dengan melakukan persalinan yang ditolong oleh tenaga kesehatan. Cakupan pertolongan persalinan oleh tenaga kesehatan yang memiliki kompetensi kebidanan di Kabupaten Sumedang sejak tahun 2022 terus mengalami penurunan. Bahkan pada Tahun 2024 terjadi penurunan tajam ke angka 78,3 % dan lebih rendah dari SPM Kemenkes RI yaitu 95 %. Hal ini menandakan adanya ketidaktercapaian dalam memenuhi standar nasional yang ditetapkan, sehingga perlu dilakukan penguatan edukasi ibu hamil dan pelayanan kesehatan primer serta peningkatan jumlah dan distribusi tenaga kesehatan di daerah.

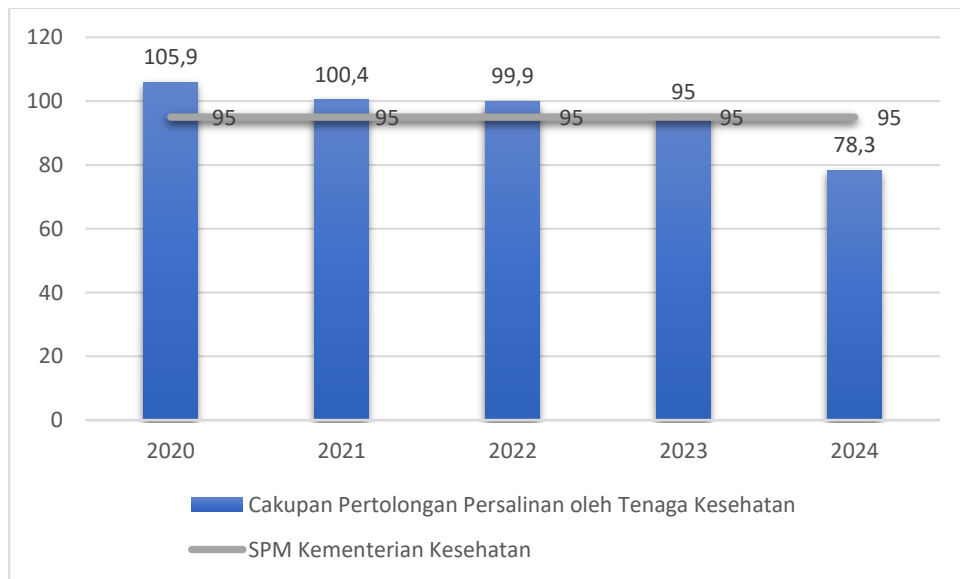

Grafik 2.22 Cakupan Pertolongan Persalinan oleh Tenaga Kesehatan di Kabupaten Sumedang Tahun 2020 – 2024
(Sumber: Dinas Kesehatan Kab. Sumedang (2025))

2.3.1.2.1.3. Pelayanan Kesehatan Bayi Baru Lahir

Salah satu bentuk pelayanan kesehatan bayi baru lahir (0-28 hari) berupa kunjungan neonatal (KN) yakni kontak neonatal dengan tenaga kesehatan minimal 3 (tiga) kali untuk mendapatkan pelayanan dan pemeriksaan kesehatan neonatal, baik di dalam maupun di luar fasilitas kesehatan seperti di bidan, polindes dan kunjungan ke rumah. Pelayanan ini merupakan salah satu Upaya untuk memastikan bayi lahir dalam keadaan sehat dan bertahan hidup, deteksi dini kelainan atau gangguan, dan penanganan dini komplikasi neonatal, serta inisiasi menyusui dini ditandai dengan pemberian ASI eksklusif hingga bayi berusia 6 (enam) bulan.

Tren kunjungan neonatus di Kabupaten Sumedang cenderung lebih stabil dari tahun 2021, terdapat kenaikan namun tidak terlalu signifikan. Pada tahun 2024 tren kunjungan menurun cukup signifikan menjadi 80,7 % atau turun 17,5 % dari tahun sebelumnya, sehingga dapat diasumsikan penurunan ini sebagai bagian dari adanya penurunan akses atau kurangnya keterlibatan tenaga kesehatan dalam kunjungan neonatal. Lain halnya dengan pelayanan ASI eksklusif, dari Tahun 2020 tidak pernah mencapai 85 %. Tren nya stabil namun rendah hanya berkisar antara 80,4 % hingga 82,08 %. Hal ini menunjukkan masih adanya tantangan dalam edukasi dan dukungan untuk pemberian ASI eksklusif, sehingga perlunya intervensi lebih kuat dalam promosi dan dukungan pemberian ASI eksklusif pada bayi.

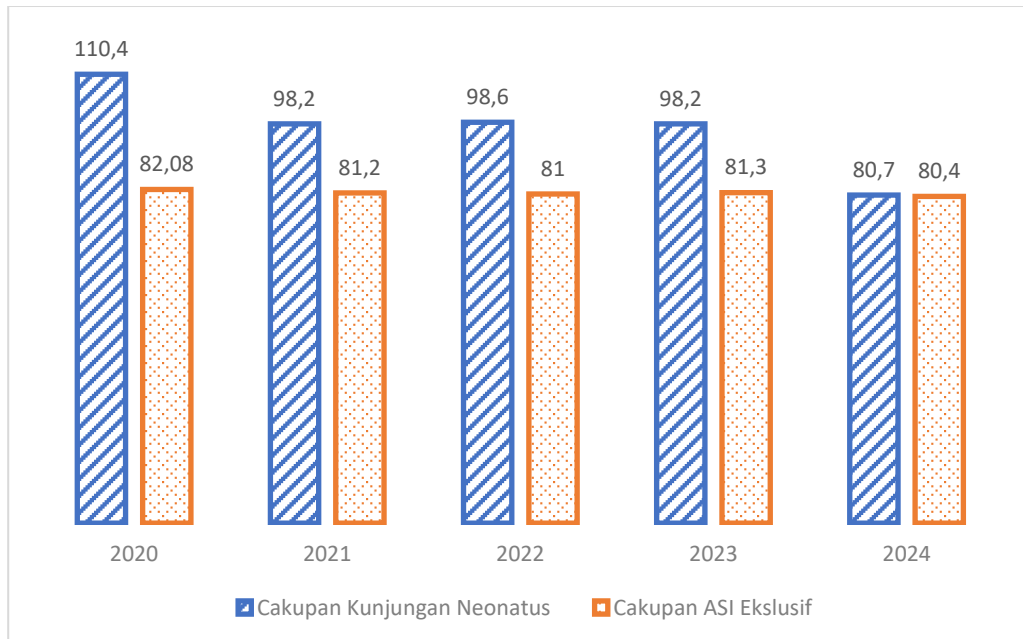

Grafik 2.23 Cakupan Kunjungan Neonatus dan Cakupan ASI Eksklusif di Kabupaten Sumedang Tahun 2020-2024
(Sumber: Dinas Kesehatan Kabupaten Sumedang (2025))

2.3.1.2.1.4. Pelayanan Kesehatan Balita

Pelayanan kesehatan balita merupakan serangkaian upaya promotif, preventif, kuratif, dan rehabilitatif yang ditujukan untuk memastikan tumbuh kembang anak balita (usia 0–59 bulan) berlangsung secara optimal, sehat, dan bebas dari penyakit, serta untuk menurunkan angka kesakitan dan kematian pada kelompok usia ini. Pelayanan ini bertujuan untuk memantau pertumbuhan dan perkembangan balita, mendeteksi secara dini masalah gizi, tumbuh kembang dan penyakit, serta mencegah kematian balita. Cakupan kunjungan bayi dan balita merupakan salah satu bentuk pelayanan kesehatan balita yang dilakukan paling sedikit 4 (empat) kali pada kurun waktu tertentu. Berikut adalah cakupan pelayanan kesehatan bayi dan balita di Kabupaten Sumedang.

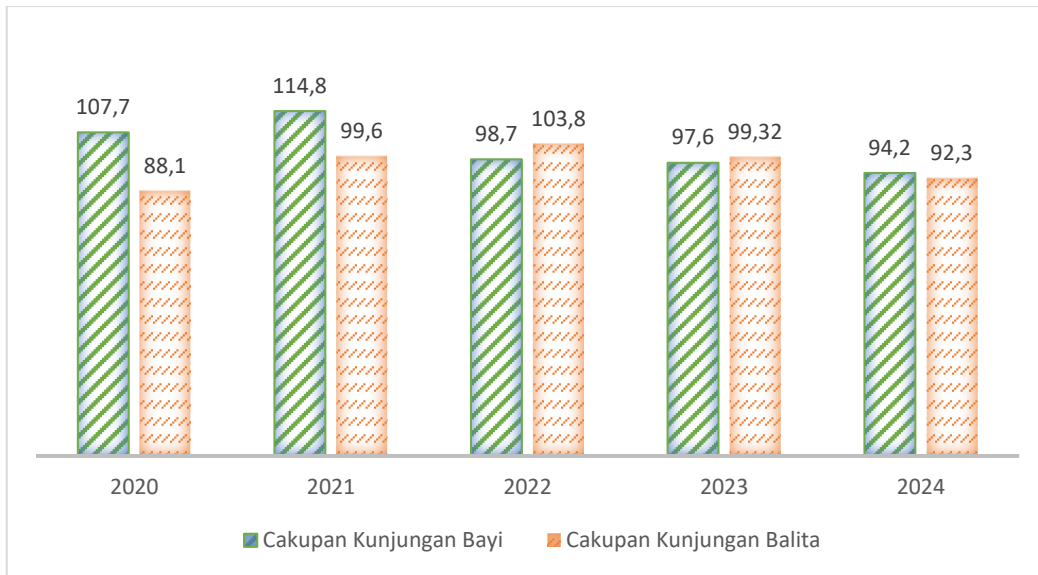

Grafik 2.24 Pelayanan Kesehatan Bayi dan Balita di Kabupaten Sumedang Tahun 2020 – 2024 (%)

(Sumber: Dinas Kesehatan Kab. Sumedang (2025))

Dari grafik diatas dapat dilihat bahwa terjadi peningkatan yang signifikan di tahun awal yaitu Tahun 2020-2021 untuk kedua kategori cakupan kunjungan. Namun dimulai tahun 2022 cakupan kunjungan bayi mengalami penurunan yang cukup besar sampai 98,7 % dari cakupan 114,8 % ditahun sebelumnya. Lain halnya dengan cakupan kunjungan balita yang masih mengalami peningkatan di tahun 2022 namun diikuti penurunan di tahun-tahun selanjutnya. Bahkan ditahun 2024 cakupan kunjungan balita lebih rendah dibanding dengan cakupan kunjungan bayi dengan selisih 1,9 %. Faktor potensial penyebab penurunan ini adalah adanya penurunan minat masyarakat terhadap kunjungan rutin, sehingga perlunya peningkatan peran kader atau tenaga kesehatan untuk melakukan kunjungan rumah dalam rangka memastikan kedua kategori cakupan tersebut mengalami peningkatan kembali.

Imunisasi merupakan bentuk pelayanan kesehatan balita lainnya. Tujuan dari pemberian imunisasi adalah untuk melindungi bayi dan balita dari penyakit yang dapat dicegah dengan vaksin. Imunisasi diberikan sejak bayi baru lahir pada usia 0-7 hari hingga bayi berusia 9 bulan. Jenis Imunisasi yang diberikan yaitu Hepatitis B, DPTHb, Polio, BCG dan Campak/MR. Pemberian imunisasi dasar lengkap pada bayi bertujuan untuk pencegahan penyakit menular dan membentuk kekebalan dalam tubuh bayi, sehingga terhindar dari penyakit-penyakit yang dapat dicegah dengan Imunisasi (PD3I). Dari 17.534 bayi lahir hidup, terdapat 15.853 bayi dengan imunisasi dasar lengkap atau sebanyak 90,4%.

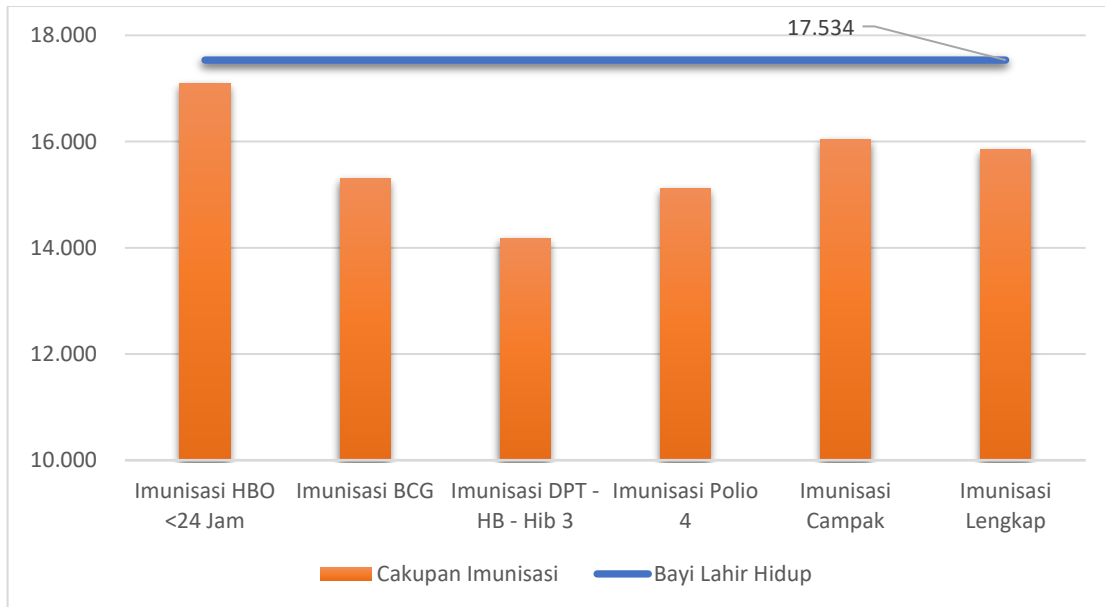

Grafik 2.25 Jumlah Bayi Lahir Hidup dan Jenis Imunisasi yang Diperoleh Tahun 2024

(Sumber: Dinas Kesehatan Kabupaten Sumedang (2025))

2.3.1.2.1.5. Pelayanan Kesehatan Pada Usia Pendidikan Dasar

Usia Pendidikan Dasar berkisar antara rentang usia 6-15 Tahun. Sasaran dari pelayanan kesehatan pada usia Pendidikan dasar adalah anak usia sekolah yang berada dalam kuasa asuh dari orang tua/wali, maka informasi penjarangan kesehatan/pemeriksaan berkala perlu diberikan untuk orangtua/wali. Pelayanan berupa kegiatan pemeriksaan kesehatan yang bertujuan untuk mengetahui secara dini masalah-masalah kesehatan anak sekolah sehingga dapat dilakukan tindakan secepatnya agar terhindar dari keadaan yang lebih buruk, selain itu juga dengan adanya pelayanan kesehatan pada usia pendidikan dasar dapat diperoleh data dan informasi mengenai perkembangan anak. Berikut adalah tren cakupan pelayanan kesehatan pada usia Pendidikan Dasar di Kabupaten Sumedang.

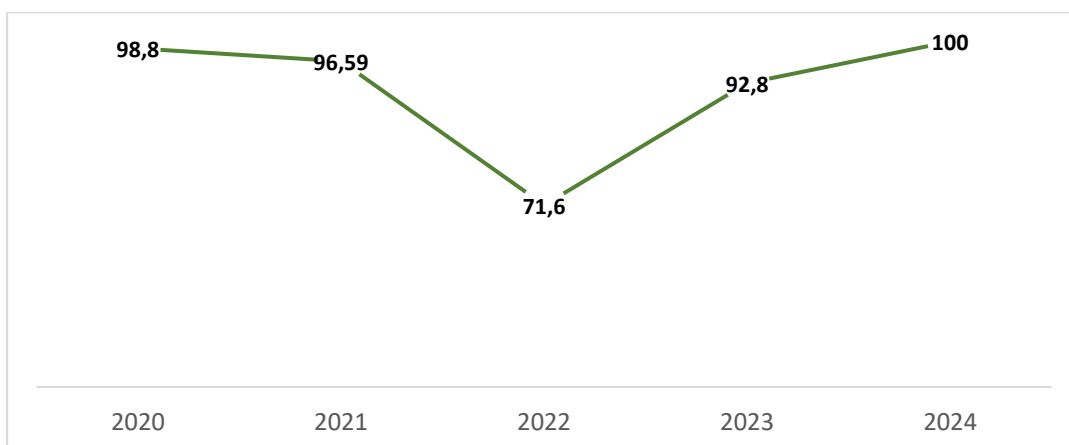

Grafik 2.26 Cakupan Pelayanan Kesehatan Pada Usia Pendidikan Dasar di Kabupaten Sumedang Tahun 2020 – 2024 (%)

(Sumber: Dinas Kesehatan Kabupaten Sumedang (2025))

Berdasarkan grafik di atas cakupan pelayanan kesehatan pada usia Pendidikan Dasar di Kabupaten Sumedang sangat fluktuatif. Cakupan pelayanan terendah terjadi pada Tahun 2022 sebesar 71,4 %. Akan tetapi di tahun 2023 meningkat menjadi 92,8 % dan bahkan di tahun 2024 telah memenuhi target sebesar 100 %. Peningkatan ini terjadi karena telah optimalnya pelaksanaan pembelajaran secara luring atau tatap muka serta tidak lepas dari peningkatan kolaborasi antar sektor dalam mengupayakan pelayanan kesehatan pada usia pendidikan dasar.

2.3.1.2.1.6. Pelayanan Kesehatan Pada Usia Produktif

Usia produktif berkisar antara 15-59 Tahun dan berhak mendapatkan pelayanan kesehatan sesuai standar dalam bentuk edukasi (termasuk keluarga berencana) dan skrining kesehatan. Tujuan dari pelayanan kesehatan pada usia produktif adalah untuk meningkatkan derajat kesehatan fisik dan mental, mencegah dan mengendalikan penyakit menular dan tidak menular serta meningkatkan kesadaran dan perilaku hidup sehat. Pelayanan kesehatan pada usia produktif dapat dilakukan di Puskesmas dan di sekolah atau di tempat kerja dengan jenis pelayanan yang diberikan berupa pemeriksaan fisik, deteksi penyakit dini, edukasi kesehatan reproduksi dan skrining kesehatan. Berikut adalah Jumlah Pelayanan Kesehatan Usia Produktif Menurut Jenis Kelamin di Kabupaten Sumedang.

Tabel 2.11 Jumlah Usia Produktif Mendapat Pelayanan Kesehatan Menurut Jenis Kelamin di Kabupaten Sumedang Tahun 2022-2024

Jenis Kelamin	Pelayanan Kesehatan	Beresiko
Tahun 2022		
Laki-laki	52.024	83
Perempuan	62.586	318
Tahun 2023		
Laki-laki	251.985	167.214
Perempuan	253.185	176.809
Tahun 2024		
Laki-laki	206.945	182.265
Perempuan	206.984	122.765

Sumber: Dinas Kesehatan Kabupaten Sumedang (2025)

Dari data di atas dapat dilihat bahwa jumlah penerima pelayanan kesehatan mengalami kenaikan yang sangat signifikan di tahun 2023 baik laki-laki (menjadi 251.985 dari 52.024 tahun 2022) maupun perempuan

(253.185 dari 62.586 tahun 2022) peningkatan ini diindikasikan terjadi karena adanya perluasan perluasan skrining kesehatan oleh pemerintah, meskipun di tahun 2024 terjadi penurunan namun tidak terlalu signifikan.

Jika dibandingkan dengan jumlah pelayanan kesehatan usia produktif pada laki-laki dan perempuan, terjadi lonjakan jumlah kasus berisiko di tahun 2023. Akibat dari adanya perluasan skrining kesehatan sebanyak 167.214 orang laki-laki dan 176.809 orang terdeteksi berisiko. Dan untuk pelayanan kesehatan usia produktif berjenis kelamin laki-laki terus meningkat sampai di tahun 2024 menjadi 182.265 orang, yang artinya hampir 90 % yang dilayani masuk ke dalam kategori berisiko. Lain halnya dengan pelayanan kesehatan usia produktif berjenis kelamin perempuan yang mengalami penurunan walaupun kecil menjadi 122.765 orang, namun jumlah tersebut masih relatif tinggi jika dibandingkan dengan jumlah pelayanan yang diberikan. Ini menunjukkan pentingnya intervensi kesehatan yang lebih spesifik dan intensif untuk usia produktif, terutama pencegahan penyakit tidak menular (PTM), kesehatan mental dan perilaku gaya hidup menuju gaya hidup lebih sehat.

2.3.1.2.1.7. Pelayanan Kesehatan Pada Usia Lanjut

Pelayanan kesehatan pada usia lanjut diberikan kepada setiap warga yang telah berusia 60 tahun ke atas. Tujuannya adalah untuk meningkatkan kesadaran pada lansia untuk memelihara kesehatan sendiri, meningkatkan kemampuan serta peran serta keluarga dan masyarakat dalam mengatasi kesehatan lansia, meningkatkan jenis dan jangkauan pelayanan lansia serta meningkatkan mutu pelayanan kesehatan lansia.

Jumlah pelayanan kesehatan pada penduduk usia lanjut terus meningkat dari tahun ke tahun untuk kedua jenis kelamin. Meskipun pada tahun 2022 sempat mengalami penurunan namun tidak terlalu signifikan, diasumsikan penurunan jumlah pelayanan ini dipengaruhi oleh kondisi pasca-pandemi. Tren jumlah pelayanan yang terus meningkat untuk kedua jenis kelamin dari tahun 2023-2024 menunjukkan adanya perbaikan akses dan jangkauan layanan. Namun tetap lansia perempuan menjadi kelompok yang lebih terjangkau oleh pelayanan kesehatan dibanding laki-laki.

Untuk cakupan pelayanan usia lanjut, pelayanan untuk jenis kelamin perempuan secara konsisten memiliki cakupan lebih tinggi dibanding laki-laki setiap tahunnya, bahkan di tahun 2024 melampaui 100 %. Cakupan pelayanan untuk jenis kelamin laki-laki mengalami kenaikan signifikan dari

68% (tahun 2022) menjadi 93,7 % (tahun 2024), ini menunjukkan keberhasilan intervensi atau program yang lebih inklusif terhadap kelompok laki-laki, seperti yang disajikan pada grafik berikut.

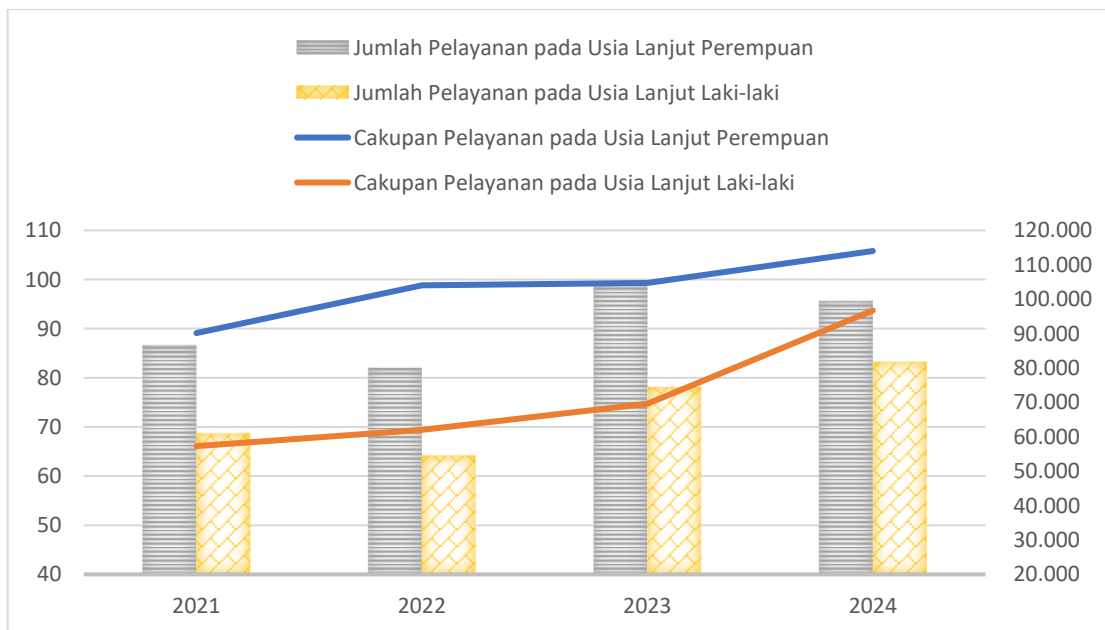

Grafik 2.27 Data Pelayanan Kesehatan Penduduk Usia Lanjut Menurut Jenis Kelamin di Kabupaten Sumedang Tahun 2021-2024
(Sumber: Dinas Kesehatan Kabupaten Sumedang (2025))

2.3.1.2.1.8. Pelayanan Kesehatan Penderita Hipertensi

Hipertensi disebut sebagai *the silent killer* karena sering tanpa keluhan, sehingga penderita tidak mengetahui dirinya menyandang hipertensi dan baru diketahui setelah terjadi komplikasi. Hipertensi merupakan penyakit yang berada pada 10 (sepuluh) besar penyakit di Kabupaten Sumedang. Tujuan dari pelayanan ini adalah untuk menekan angka komplikasi akibat hipertensi, mengendalikan tekanan darah penderita dan meningkatkan kualitas hidup dan produktivitas Masyarakat. Grafik di bawah ini adalah Penderita Hipertensi yang Mendapatkan Pelayanan Kesehatan Menurut Jenis Kelamin di Kabupaten Sumedang.

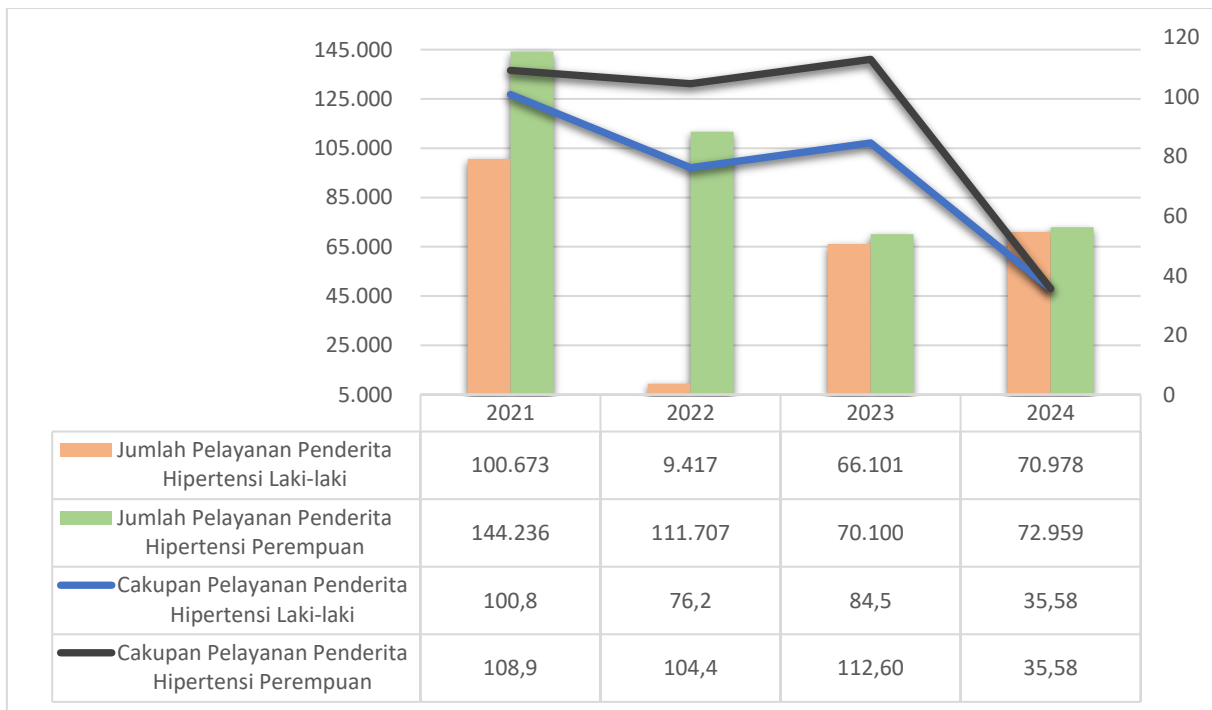

Grafik 2.28 Penderita Hipertensi Mendapatkan Pelayanan Kesehatan Menurut Jenis Kelamin di Kabupaten Sumedang Tahun 2021-2024
(Sumber: Dinas Kesehatan Kabupaten Sumedang (2025))

Jumlah pelayanan pada penderita hipertensi di Kabupaten Sumedang didominasi oleh pelayanan hipertensi pada perempuan. Meskipun terjadi penurunan namun jumlah pelayanannya tetap lebih tinggi dibandingkan dengan pelayanan pada penderita laki-laki dengan jumlah pelayanan tertinggi pada tahun 2021 sebesar 144.236 orang. Sedangkan untuk pelayanan hipertensi pada laki-laki sempat menurun di tahun 2022 dengan jumlah pelayanan kurang dari 10.000 orang, dan berangsur mengalami peningkatan di tahun 2023-2024 namun tidak kembali ke level awal. Begitu pun dengan cakupan pelayanan penderita hipertensi. Naik turunnya cakupan pelayanan hipertensi berbanding lurus dengan penurunan jumlah pelayanan hipertensi yang dilakukan, dengan besar cakupan pelayanan penderita hipertensi pada perempuan selalu lebih tinggi dibandingkan dengan cakupan pelayanan penderita hipertensi pada laki-laki.

Jika dilihat dari grafik diatas, penurunan cakupan pelayanan hipertensi baik pada perempuan ataupun laki-laki terjadi pada tahun 2022 dan tahun 2024. Diasumsikan penurunan cakupan pelayanan hipertensi pada tahun 2022 dipicu oleh dampak pandemi COVID-19. Adapun untuk cakupan pelayanan hipertensi terendah terjadi di tahun 2024 (35,58 % untuk perempuan dan laki-laki) padahal terjadi peningkatan jumlah pelayanan hipertensi (70.978 orang laki-laki dan 71.959 orang perempuan). Hal ini menunjukkan adanya tantangan dalam memberikan pelayanan yang

cukup bagi semua penderita hipertensi, karena bisa saja pertumbuhan populasi penderita hipertensi yang lebih cepat daripada peningkatan jumlah pelayanan, mengakibatkan ketidakmampuan sistem kesehatan dalam memenuhi kebutuhan karena banyaknya pasien.

2.3.1.2.1.9. Pelayanan Kesehatan Penderita *Diabetes Melitus*

Diabetes Melitus disebabkan karena adanya gangguan dalam tubuh, sehingga tubuh tidak mampu menggunakan glukosa darah ke dalam sel. Sasaran dari program pelayanan kesehatan untuk penderita *diabetes melitus* adalah penduduk usia ≥ 15 tahun yang telah terdiagnosis menderita *Diabetes Melitus* Tipe 2 atau menunjukkan gejala klinis yang mengarah ke *diabetes melitus*. melalui pelayanan. Pencapaian program pelayanan kesehatan penderita *Diabetes Melitus* (DM) Tahun 2024 mencapai 23.184 jiwa atau 100% dari total penderita sebanyak 23.184 jiwa. Berikut adalah Data Pelayanan Kesehatan Penderita *Diabetes Melitus* (DM) di Kabupaten Sumedang Tahun 2021-2024.

Tabel 2.12 Pelayanan Kesehatan Penderita *Diabetes Melitus* (DM) di Kabupaten Sumedang Tahun 2021-2024

Uraian	2021	2022	2023	2024
Jumlah Penderita DM	64.920	62.100	20.443	23.184
Penderita DM Dilayani	62.409	61.143	20.008	23.184
Persentase Terlayani	96,1	98,5	98,26%	100 %

Sumber: Dinas Kesehatan Kabupaten Sumedang (2025)

Berdasarkan tabel diatas dapat dilihat bahwa jumlah penderita DM setiap tahunnya terus mengalami penurunan, yang artinya Pemerintah Daerah telah memberikan pelayanan kesehatan yang memadai seperti pengukuran gula darah, edukasi dan terapi farmakologi dalam upaya penurunan penderita. Bahkan di tahun 2024 seluruh penderita DM telah menerima pelayanan kesehatan.

2.3.1.2.1.10. Pelayanan Kesehatan Orang Dengan Gangguan Jiwa Berat

Pelayanan kesehatan Orang dengan Gangguan Jiwa Berat (ODGJ) termasuk didalamnya psikotik akut dan *skizofrenia* merupakan jenis pelayanan yang membutuhkan pendekatan komprehensif dan holistik, sebagai salah satu upaya pencegahan sekunder. Pemerintah Daerah melalui Dinas Kesehatan melaporkan jumlah sasaran ODGJ Tahun 2024 sebanyak 1.757 orang atau meningkat 126 orang dari tahun sebelumnya dan telah terlayani 100%. Namun demikian, meskipun capaian telah 100% pelayanan

kasus ODGJ belum optimal dan masih perlu peningkatan terutama kapasitas pengetahuan dokter dan petugas kesehatan jiwa di Puskesmas karena belum semua Kecamatan membentuk Tim Pelaksana Kesehatan Jiwa Masyarakat (TP-KJM). Selain itu juga RSUD Kabupaten Sumedang belum menyediakan ruangan khusus untuk ODGJ, maka kebanyakan kasus tersebut dirujuk kewilayah Kabupaten/ Kota yang memiliki Rumah Sakit khusus ODGJ.

Tabel 2.13 Data Pelayanan Kesehatan Orang Dengan Gangguan Jiwa Berat di Kabupaten Sumedang Tahun 2021-2023

Uraian	2021	2022	2023	2024
Jumlah Sasaran ODGJ	1.665	1.614	1631	1.757
Penderita ODGJ Dilayani	1.331	1.585	1.592	1.757
Persentase Terlayani	80,4	98,2	97,6	100

Sumber: Dinas Kesehatan Kabupaten Sumedang (2025)

Disamping pemberian pelayanan kesehatan kepada masyarakat, derajat kesehatan keluarga pun harus diukur dengan tujuan untuk mengetahui sejauh mana keluarga berperan dalam memenuhi standar hidup sehat sehingga mempermudah intervensi program kesehatan yang berbasis keluarga serta mendorong peran aktif kader dan petugas kesehatan dalam pendataan dan promosi kesehatan keluarga. Salah satu cara untuk mengukur derajat kesehatan keluarga adalah dengan mengukur Indeks Keluarga Sehat (IKS).

Besaran Standar Indeks Keluarga Sehat (IKS) diukur berdasarkan skor komposit dari 12 indikator kesehatan keluarga yang meliputi 1) Keluarga mengikuti program KB; 2) Ibu melakukan persalinan di fasilitas kesehatan; 3) Bayi mendapat imunisasi lengkap; 4) Bayi diberi ASI eksklusif selama 6 bulan; 5) Balita mendapat pemantauan pertumbuhan; 6) Penderita TB paru mendapat pengobatan sesuai standar; 7) Penderita hipertensi melakukan pengobatan rutin; 8) Penderita gangguan jiwa berat mendapat pengobatan dan tidak ditelantarkan; 9) Anggota keluarga tidak merokok; 10) Keluarga memiliki akses air bersih; 11) Keluarga memiliki akses atau menggunakan jamban sehat; dan 12) Keluarga menjadi anggota JKN (Jaminan Kesehatan Nasional). Adapun kategori standar IKS adalah sebagai berikut:

Tabel 2.14 Kategori Standar Indeks Keluarga Sehat (IKS)

Nilai IKS (%)	Kategori	Keterangan
< 50	Tidak sehat	Kurang dari setengah indikator terpenuhi

50 – 79,9	Pra sehat	Sebagian besar indikator terpenuhi
≥ 80	Sehat	Sebagian besar hingga seluruh indikator terpenuhi

Sumber: Permenkes Nomor 39 Tahun 2016

Nilai IKS Kabupaten Sumedang Tahun 2024 adalah 0,179 poin yang menunjukkan skor komposit dari penilaian seluruh indikator IKS. Jika dikonversi dalam bentuk persen maka nilai IKS Sumedang hanya 17,9 %, yang artinya nilai hanya sekitar 17,9 % saja dari keseluruhan indikator yang telah dipenuhi. Dengan demikian IKS Kabupaten Sumedang masih termasuk ke dalam kategori tidak sehat karena nilainya kurang dari 50%, sehingga menunjukkan bahwa keluarga belum memenuhi standar perilaku dan kondisi lingkungan yang mendukung kesehatan atau dengan kata lain banyak indikator IKS yang masih perlu diperbaiki agar kategori tahun berikutnya dapat meningkat. Berikut adalah capaian Indeks Keluarga Sehat (IKS) Kabupaten Sumedang Tahun 2023-2024.

Tabel 2.15 Indeks Keluarga Sehat (IKS) Kabupaten Sumedang Tahun 2023-2024

Uraian	2023	2024
Indeks Keluarga Sehat (IKS) (poin)	0,179	0,179

Sumber: Dinas Kesehatan Kabupaten Sumedang (2025)

Dalam upaya meningkatkan derajat kesehatan masyarakat, pemerintah daerah terus melakukan penguatan terhadap pelayanan kesehatan yang bersifat promotif, preventif, kuratif, dan rehabilitatif. Pelayanan kesehatan difokuskan untuk menjangkau seluruh lapisan masyarakat. Berbagai strategi diterapkan untuk memperluas cakupan layanan kesehatan, antara lain sebagai berikut:

2.3.1.2.2. Fasilitas Pelayanan Kesehatan Pemerintah Sesuai Standar

Fasilitas Pelayanan Kesehatan (Fasyankes) merupakan tempat yang digunakan untuk menyelenggarakan upaya pelayanan kesehatan, baik yang bersifat promotif, preventif, kuratif, maupun rehabilitatif. Jenis fasilitas pelayanan kesehatan terbagi menjadi 1) Fasilitas pelayanan kesehatan tingkat pertama (FKTP) seperti puskesmas, klinik pratama serta dokter dan bidan praktek mandiri; 2) fasilitas pelayanan kesehatan rujukan seperti rumah sakit umum, klinik utama; 3) fasilitas pelayanan non rujukan seperti posyandu, poskesdes, puskesmas keliling dan lain-lain. Berikut adalah jumlah dan jenis fasilitas kesehatan yang tersedia di Kabupaten Sumedang.

Tabel 2.16 Fasilitas Pelayanan Kesehatan di Kabupaten Sumedang Tahun 2024

Sarana Pelayanan Kesehatan	Jumlah
Rumah Sakit Umum	5
Puskesmas Rawat Inap	17
Puskesmas Non Rawat Inap	18
Puskesmas Keliling	15
Puskesmas Pembantu	65
Klinik Pratama	78
Klinik Utama	14
Tempat Praktek Mandiri Dokter	57
Tempat Praktek Mandiri Dokter Gigi	16
Tempat Praktek Mandiri Dokter Spesialis	5
Tempat Praktek Mandiri Bidan	266
Tempat Praktek Mandiri Perawat	4
Laboratorium Kesehatan	4
Unit Transfusi Darah	1

Sumber: Dinas Kesehatan Kabupaten Sumedang (2025)

Berikut adalah daftar fasilitas kesehatan yang tersebar di Kecamatan dalam upaya untuk meningkatkan jangkauan pelayanan kesehatan sampai ke kecamatan.

Tabel 2.17 Daftar Fasilitas Kesehatan yang Tersebar di Kecamatan Tahun 2024

No	Kecamatan	Satuan	Fasilitas Kesehatan				
			Puskesmas Rawat Inap	Puskesmas Non Rawat Inap	Pustu	Klinik Mandiri	Apotek
1	Buahdua	Jumlah	1	1	6	2	5
2	Cibugel		1		2		1
3	Cimalaka		1		3	2	13
4	Cimanggung			2	1	14	14
5	Cisarua			1	2		2
6	Cisitu		1		3		2
7	Conggeang		1		3		3
8	Darmaraja		1		1	2	7
9	Ganeas			1	2	1	4
10	Jatigede		1		4		
11	Jatinangor		1	1	1	17	23
12	Jatinunggal		1		4	3	7
13	Pamulihan			2	3		5
14	Paseh			1	3	2	7
15	Rancakalong			1	2	3	2
16	Situraja			1	5	2	7
17	Sukasari			1	1	3	
18	Sumedang Selatan			2	2	14	25

No	Kecamatan	Satuan	Fasilitas Kesehatan				
			Puskesmas Rawat Inap	Puskesmas Non Rawat Inap	Pustu	Klinik Mandiri	Apotek
19	Sumedang Selatan		2	1	2	13	28
20	Surian		1		1		
21	Tanjungkert		1	1	1	4	5
22	Tanjungmedar			1	3		2
23	Tanjungsari		1	1	2	8	17
24	Tomo		1		3	1	
25	Ujungjaya		1		2	1	4
26	Wado		1		3	2	3

Sumber: Dinas Kesehatan Kabupaten Sumedang (2025)

2.3.1.2.1 Cakupan Sumber Daya Manusia Kesehatan Memenuhi Standar

Sumber Daya Manusia (SDM) merupakan salah satu pilar utama dalam penyelenggaraan pelayanan kesehatan yang berkualitas. Ketersediaan tenaga kesehatan yang mencukupi, tersebar merata, dan memiliki kompetensi yang sesuai sangat menentukan keberhasilan sistem kesehatan, baik di tingkat fasilitas pelayanan dasar hingga rujukan. Dalam upaya memenuhi standar SDM kesehatan terutama dalam hal peningkatan kualitas dan kompetensinya dilakukan berbagai macam pembinaan dan pelatihan bidang kesehatan. Dari data Dinas Kesehatan Kabupaten Sumedang diketahui bahwa jumlah tenaga kesehatan yang telah dilatih dan dibina atau bahkan bersertifikat telah mencapai 310 orang di tahun 2024 atau bertambah 51 orang dari tahun sebelumnya dengan jenis pembinaan atau pelatihan yang diikuti sebanyak 9 (sembilan) pelatihan, seperti yang disajikan pada tabel berikut.

Tabel 2.18 Jumlah Tenaga Kesehatan yang Telah Dibina/Dilatih/Bersertifikat di Kabupaten Sumedang Tahun 2023 - 2024

No	Jenis Data	Tahun	
		2023	2024
1	Jumlah Tenaga Kesehatan yang Telah Dilatih/Dibina/Bersertifikasi	259	310
2	Jenis Pelatihan/Pembinaan	5	9

Sumber: Dinas Kesehatan Kabupaten Sumedang (2025)

Data jumlah SDM bidang kesehatan menjadi landasan penting dalam perencanaan, evaluasi, dan kebijakan pembangunan kesehatan di daerah. Dalam upaya mewujudkan derajat kesehatan masyarakat yang optimal, perlu dilakukan pemetaan dan penguatan terhadap jumlah dan jenis SDM kesehatan yang tersedia. Berikut adalah jumlah SDM Kesehatan di Kabupaten Sumedang.

Tabel 2.19 Jenis dan Jumlah Tenaga Kesehatan di Kabupaten Sumedang Tahun 2024

No	Jenis Tenaga Kesehatan	Jumlah	
		Rumah Sakit	Puskesmas
1	Dokter / Dokter Layanan Primer	95	108

No	Jenis Tenaga Kesehatan	Jumlah	
		Rumah Sakit	Puskesmas
2	Dokter Spesialis	146	-
3	Dokter Gigi	7	44
4	Dokter Gigi Spesialis	7	-
5	Perawat	676	424
6	Bidan	74	575
7	Tenaga Kefarmasian	55	41
8	Tenaga Apoteker	39	27
9	Tenaga Kesehatan Masyarakat	11	78
10	Tenaga Kesehatan Lingkungan	6	33
11	Tenaga Gizi	11	39
12	Ahli Teknologi Laboratorium Medik	49	54
Jumlah		945	1.315

Sumber: Dinas Kesehatan Kabupaten Sumedang (2025)

2.3.1.2.2. Pelayanan Kesehatan Rujukan

Fasyankes rujukan merupakan fasyankes yang memberikan pelayanan kesehatan lanjutan kepada pasien yang memerlukan penanganan medis lebih lanjut dari fasilitas kesehatan tingkat pertama. Fungsinya adalah memberikan pengobatan, dan perawatan lanjutan yang tidak bisa ditangani di fasilitas tingkat pertama dan menyediakan tenaga kesehatan spesialis atau subspecialis. Pelaksanaan sistem rujukan di Indonesia telah diatur dengan bentuk bertingkat atau berjenjang, yaitu pelayanan kesehatan tingkat

pertama, kedua dan ketiga, yang dalam pelaksanaannya tidak berdiri sendiri-sendiri namun berada di suatu sistem dan saling berhubungan.

Rumah sakit umum merupakan salah satu jenis fasilitas pelayanan kesehatan rujukan. Jumlah Rumah Sakit Umum (RSU) di Kabupaten Sumedang pada tahun 2023 berjumlah 3 (tiga) RSU dan terdapat penambahan jumlah di Tahun 2024 menjadi 5 (lima) RSU, yaitu RSUD Wira Hadikusumah Sumedang, RSU Pakuwon, RSU Harapan Keluarga, RSU Padjajaran dan RSU Cimalaka. Penambahan jumlah RSU ini tentunya akan berpengaruh juga terhadap penambahan jumlah tempat tidur yang merupakan salah satu indikator penting dalam kapasitas pelayanan. Jumlah tempat tidur yang memadai berpengaruh terhadap kualitas, efisiensi, dan aksesibilitas layanan kesehatan.

Tren jumlah tempat tidur RSU di Kabupaten Sumedang dari tahun 2021-2023 cenderung stagnan dan sempat mengalami penurunan jumlah tempat tidur di tahun 2023 menjadi 556 tempat tidur. Peningkatan signifikan terjadi pada tahun 2024, di mana jumlah tempat tidur melonjak menjadi 889 unit, atau meningkat lebih dari 59% dibandingkan tahun sebelumnya. Kenaikan ini menunjukkan adanya intervensi atau penguatan kapasitas layanan kesehatan, salah satunya adalah dengan penambahan jumlah rumah sakit umum di Kabupaten Sumedang. Data Jumlah Tempat Tidur Rumah Sakit Umum di Kabupaten Sumedang disajikan pada grafik dibawah ini.



Grafik 2.29 Jumlah Tempat Tidur di Rumah Sakit Umum di Kabupaten Sumedang Tahun 2021-2024

(Sumber: Dinas Kesehatan Kabupaten Sumedang (2025))

Menurut WHO, idealnya suatu negara memiliki 1 (satu) tempat tidur Rumah Sakit untuk setiap 1.000 penduduk atau dengan kata lain memiliki *ed to population ratio* 1:1.000. Dengan demikian indikator dari terpenuhi atau tidaknya kebutuhan masyarakat terhadap pelayanan kesehatan di suatu wilayah dapat dilihat dari rasio tersebut. Dari grafik diatas dapat diketahui bahwa rasio tempat tidur di Kabupaten Sumedang baru mencapai 0,73 per 1000 penduduk. Sehingga rasio ini masih berada di bawah standar WHO, yang artinya ketersediaan tempat tidur rumah sakit masih kurang, dan berisiko menyebabkan keterbatasan pelayanan rawat inap, terutama saat lonjakan kasus (seperti saat pandemi atau bencana).

Berikut adalah data ketersediaan tempat tidur di 5 (lima) rumah sakit umum yang terdapat di Kabupaten Sumedang.

Tabel 2.20 Ketersediaan Tempat Tidur di Rumah Sakit Umum Kabupaten Sumedang Tahun 2024

No	Nama Rumah Sakit	Ketersediaan Tempat Tidur
1	Rumah Sakit Umum Daerah	381
2	Rumah Sakit Pakuwon	126
3	Rumah Sakit Harapan Keluarga	63
4	RSU Padjadjaran	200
5	RSU Cimalaka	119
Jumlah		889

Sumber: Dinas Kesehatan Kabupaten Sumedang (2025)

2.3.1.3. Urusan Pekerjaan Umum dan Penataan Ruang

Urusan Pekerjaan Umum dan Penataan Ruang merupakan salah satu urusan pemerintahan wajib yang berkaitan erat dengan pelayanan dasar masyarakat serta penguatan daya saing wilayah. Kewenangan Kabupaten dalam urusan ini meliputi perencanaan, pembangunan, pemeliharaan, dan pengelolaan infrastruktur dasar seperti jalan kabupaten, irigasi, drainase, jaringan air bersih, sanitasi, serta tata ruang wilayah.

2.3.1.3.1. Pemenuhan Kebutuhan Pokok Air Minum Sehari-hari

Air minum merupakan kebutuhan dasar manusia yang sangat penting bagi kelangsungan hidup dan kesehatan. Ketersediaan air minum yang aman dan terjangkau setiap hari menjadi indikator penting dalam menjamin kualitas hidup Masyarakat. Di tengah dinamika pertumbuhan penduduk, urbanisasi, serta perubahan iklim yang memengaruhi sumber daya air menjadi tantangan dalam penyediaan air minum yang layak. Pemantauan terhadap cakupan pelayanan air minum layak sangat penting untuk memastikan bahwa seluruh lapisan masyarakat, khususnya kelompok rentan, sehingga dapat menikmati akses terhadap air bersih setiap hari.

Akses rumah tangga terhadap air bersih merupakan salah satu indikator dalam menilai kualitas lingkungan hidup dan kesejahteraan masyarakat. Air bersih yang aman diminum idealnya adalah yang aman dikonsumsi, jernih, tidak berbau, tidak berasa aneh, bersuhu wajar, bersih dari bakteri serta mengandung sejumlah mineral. Berikut adalah Tren Rumah Tangga Berakses Air Bersih.

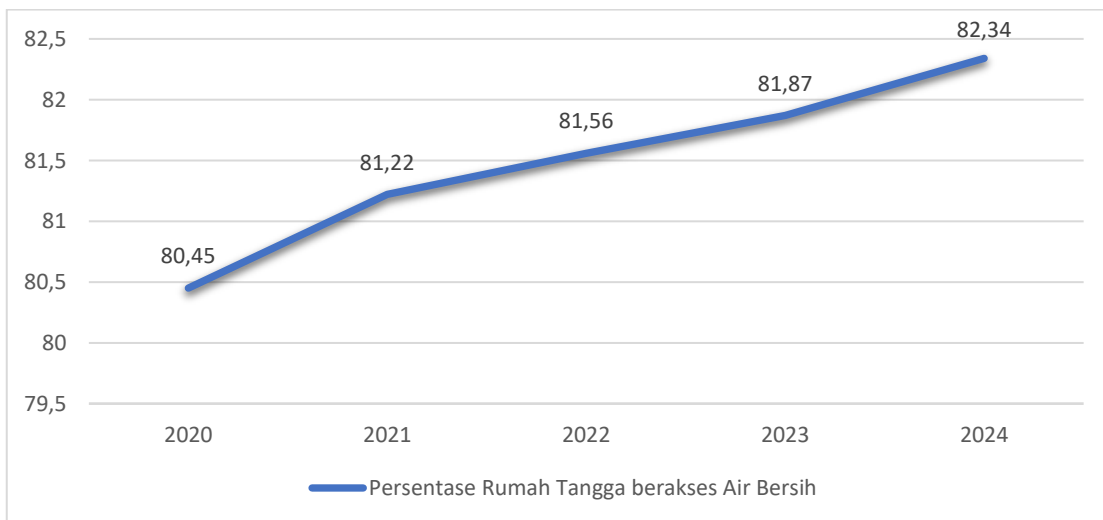

Grafik 2.30 Tren Rumah Tangga Berakses Air Bersih (%) Tahun 2020-2024

(Sumber: Dinas Pekerjaan Umum dan Tata Ruang (2025))

Grafik tersebut menunjukkan tren peningkatan positif pada persentase rumah tangga yang memiliki akses terhadap air bersih selama periode lima tahun terakhir. Persentase rumah tangga dengan akses air bersih terus meningkat setiap tahun, meskipun dengan laju pertumbuhan yang relatif lambat namun stabil. Kenaikan rata-rata tahunan sekitar 0,5% menunjukkan adanya upaya yang konsisten dalam penyediaan infrastruktur

air bersih melalui pembangunan infrastruktur jaringan distribusi air dan pengolahan air serta sosialisasi perilaku hidup bersih kepada masyarakat.

2.3.1.3.2. Penyediaan Pelayanan Pengolahan Air Limbah Domestik

Pengelolaan air limbah domestik bertujuan untuk menciptakan lingkungan permukiman yang sehat dan bersih. Air limbah domestik berasal dari aktivitas rumah tangga, permukiman, fasilitas umum, dan komersial, dan umumnya terbagi menjadi 2 (dua) kategori, yaitu air limbah rumah tangga dan air limbah yang berasal dari kotoran manusia. Air limbah domestik ini berpotensi mencemari air tanah dan permukaan, merusak ekosistem air serta berpengaruh terhadap sumber air minum masyarakat jika tidak diolah dengan benar, karena itu pengelolaan air limbah domestik sangat penting untuk mencegah pencemaran lingkungan dan menjaga kesehatan masyarakat.

Penyediaan layanan pengolahan air limbah domestik yang terintegrasi dan ramah lingkungan merupakan kewenangan Pemerintah daerah. Salah satu upaya untuk meningkatkan kualitas hidup masyarakat adalah dengan sistem sanitasi berbasis masyarakat atau rumah tangga bersanitasi. Rumah tangga bersanitasi salah satu kriterianya adalah mempunyai jamban dan akses sanitasi yang layak.

Target capaian untuk rumah tangga bersanitasi nasional adalah 100%. Meskipun capaian belum mencapai target nasional, namun capaian rumah tangga bersanitasi di Kabupaten Sumedang terus mengalami peningkatan. Tahun 2024 capaian rumah tangga bersanitasi meningkat menjadi 87,08% atau naik 0,25 % dari tahun sebelumnya. Meskipun menunjukkan kenaikan yang relatif sangat kecil namun hal ini menunjukkan adanya komitmen pemerintah daerah dan masyarakat dalam memperbaiki kondisi lingkungan permukiman. Selain itu juga peningkatan program edukasi tentang sanitasi dan kebersihan serta pembangunan atau rehabilitasi fasilitas sanitasi seperti jamban sehat pun terus terus ditingkatkan.

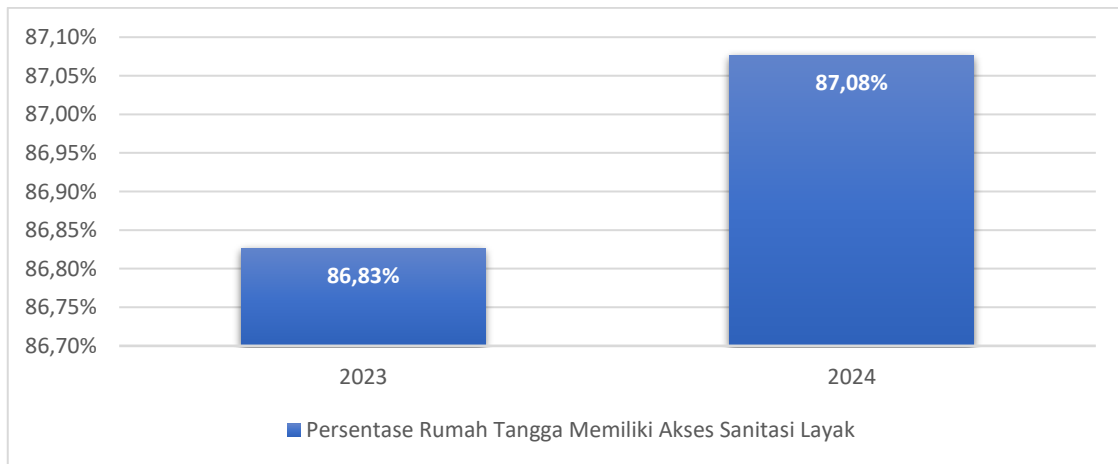

Grafik 2.31 Capaian Rumah Tangga ber-Sanitasi (%) di Kabupaten Sumedang Tahun 2023-2024

(Sumber: Dinas Pekerjaan Umum dan Tata Ruang (2025))

2.3.1.3.3. Persentase Tingkat Kondisi Jalan Kabupaten Mantap

Total panjang jalan di Kabupaten Sumedang sampai Tahun 2020 sepanjang 774,606 km. Namun dengan adanya Keputusan Gubernur Jawa Barat Nomor 620/Kep.1350-Rek/2016 tentang Penetapan Ruas Jalan dalam Jaringan Jalan Primer Menurut Fungsinya sebagai Jalan Kolektor 2 (JKP-2), Jalan Kolektor 3 (JKP-3), Jalan Kolektor 4 (JKP-4), Jalan Lokal (JLP), Jalan Lingkungan (JLingP) dan Jaringan Jalan Sekunder Menurut Fungsinya sebagai Jalan Arteri (JAS), Jalan Kolektor (JKS), Jalan Lokal (JLS) dan Jalan Lingkungan (JLingS), maka ada penurunan status fungsi menjadi jalan lingkungan sebanyak 10 ruas jalan sepanjang 7,238 km serta penambahan ruas jalan sepanjang 7,00 Km dengan lokasi sebagai berikut:

1. Ruas Jalan Citengah - Cigumentang /Sindangwangi (Batas Kabupaten Bandung), 5,00 km;
2. Ruas Jalan Wado - Cikareo 0,50 km; dan
3. Ruas Jalan Jalan Cikawung - Darmaraja 1,50 km.

Sehingga panjang jalan kabupaten semula 774.606 km menjadi 774.368 km. Pada Tahun 2024 panjang jalan Kabupaten mengalami penambahan menjadi 811.318 Km sebagai akibat dari adanya jalan strategis sehingga kewenangannya menjadi jalan kabupaten.

Berdasarkan kondisinya panjang jalan dibagi menjadi 4 (empat) yaitu kondisi baik, kondisi sedang, kondisi rusak ringan dan kondisi berat. Kondisi tersebut dapat dilihat pada tabel di bawah ini.

Tabel 2.21 Kondisi Jalan Kabupaten Sumedang Tahun 2020-2024

No	Uraian	Tahun (Km)				
		2020	2021	2022	2023	2024
1	Kondisi Jalan Baik	422,23	392,50	464,93	524,23	577,01
2	Kondisi Jalan Rusak Ringan	29,33	70,02	61,33	45,97	29,46
3	Kondisi Jalan Rusak Sedang	173,76	251,88	205,21	159,078	133,19
4	Kondisi Jalan Rusak Berat	149,05	59,98	42,90	45,09	71,66

Sumber: Dinas PUPR Kabupaten Sumedang (2025)

Berdasarkan tabel diatas dapat terlihat bahwa kondisi jalan (kondisi baik, rusak ringan, rusak sedang dan rusak berat) di Kabupaten Sumedang sangat fluktuatif. Untuk kondisi jalan baik mengalami peningkatan tiap tahunnya kecuali di tahun 2021 menurun 3,84% dari tahun 2020 menjadi 392,50 km. Ini terjadi dikarenakan pada tahun tersebut penganggaran keuangan lebih dititikberatkan pada penanganan pasca pandemi COVID-19 sehingga untuk perbaikan kondisi jalan lebih difokuskan pada jalan kondisi rusak berat saja. Namun pada tahun-tahun berikutnya meningkat dan pada tahun 2024 mencapai 577,01 km. Untuk kondisi jalan rusak berat, sempat mengalami penurunan sampai di Tahun 2022 sepanjang 42,90 km, akan tetapi panjang jalan yang rusak berat kembali meningkat di tahun 2023 dan 2024. Bahkan di tahun 2024 mencapai panjang 71,66 km.

Kondisi jalan mantap merujuk pada kondisi jalan yang layak untuk dilalui kendaraan dan tidak mengalami kerusakan signifikan yang dapat menghambat kelancaran lalu lintas atau membahayakan keselamatan pengguna jalan. Suatu jalan dinyatakan dalam kondisi mantap apabila Permukaan jalan rata, tidak berlubang, dan tidak bergelombang secara signifikan meskipun ada sedikit kerusakan namun masih bisa dilewati dengan aman dan nyaman.

Jaringan jalan dalam kondisi mantap di Kabupaten Sumedang menunjukkan tren meningkat secara signifikan dari tahun 2020 hingga 2023. Puncak capaian terjadi pada tahun 2023 sebesar 88,24% yang menandakan keberhasilan dalam program pembangunan dan pemeliharaan jalan. Namun, pada tahun 2024 terjadi sedikit penurunan menjadi 87,54%. Adanya penambahan ruas jalan baru serta kerusakan akibat bencana alam atau

cuaca serta keterbatasan anggaran untuk pemeliharaan jalan menjadi salah satu faktor penurunan capaian. Tren peningkatan jaringan jalan mantap disajikan pada grafik berikut.

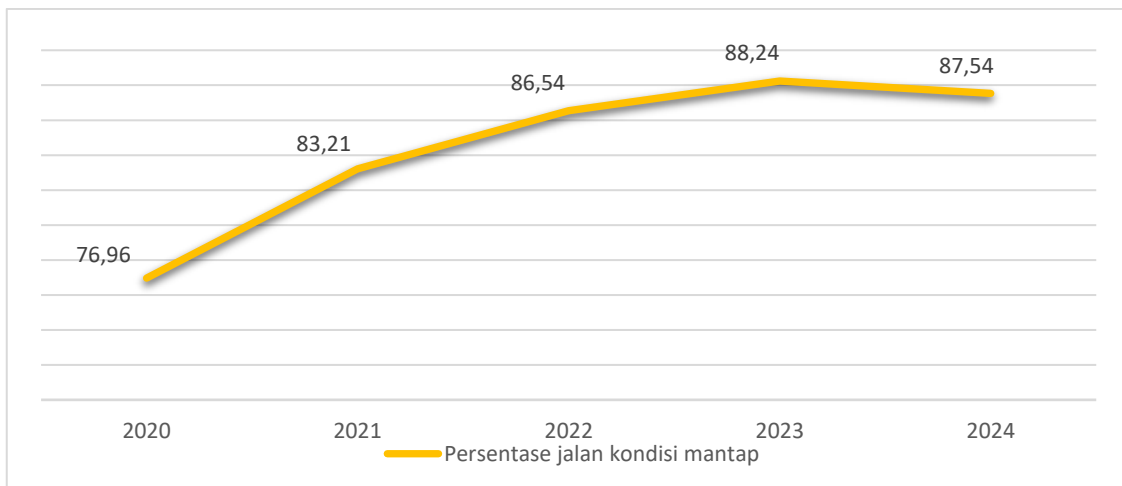

Grafik 2.32 Persentase Panjang Jalan Kabupaten dalam Kondisi Mantap di Kabupaten Sumedang Tahun 2020-2024
(Sumber: Dinas PUPR Kabupaten Sumedang (2025))

2.3.1.3.4. Tingkat Kondisi Jembatan Kabupaten Mantap

Jembatan merupakan bagian penting dari infrastruktur transportasi yang berfungsi menghubungkan wilayah, mendukung konektivitas antar-wilayah, serta menunjang kelancaran distribusi barang dan mobilitas penduduk. Kondisi jembatan yang mantap mendukung pertumbuhan ekonomi lokal dan meningkatkan kualitas hidup masyarakat. Pemeliharaan rutin, rehabilitasi, serta pembangunan jembatan baru salah satu upaya yang dilakukan agar jembatan berada dalam kondisi mantap sesuai dengan standar yang ditetapkan.

Panjang jembatan Kabupaten Sumedang Tahun 2024 mencapai 3044,68 Km yang terus mengalami peningkatan dalam lima tahun terakhir ini. Adapun kondisi jembatan dalam keadaan baik sepanjang 1850,65 Km dengan kondisi jembatan mantap mencapai 2819,08 Km sedangkan jembatan dengan kondisi rusak berat hanya 68,8 Km. Hal ini mencerminkan komitmen dalam memberikan pelayanan infrastruktur yang baik, mendukung konektivitas antarwilayah, serta mewujudkan pemerataan pembangunan yang berkelanjutan. Kondisi jembatan di Kabupaten Sumedang disajikan pada tabel berikut.

Tabel 2.22 Kondisi Jembatan di Kabupaten Sumedang Tahun 2024

No	Uraian	Panjang Jembatan (Km)
1	Panjang Jembatan Kondisi Baik	1850,65
2	Panjang Jembatan Kondisi Rusak Ringan	156,8
3	Panjang Jembatan Kondisi Rusak Sedang	968,43
4	Panjang Jembatan Kondisi Rusak Berat	68,8
5	Panjang Jembatan Kondisi Mantap	2819,08

Sumber: Dinas PUPR Kabupaten Sumedang (2025)

2.3.1.3.5. Cakupan Pelayanan Daerah Irigasi dan Persentase Jaringan Irigasi dalam Kondisi Baik

Pengelolaan sistem irigasi yang efektif merupakan salah satu elemen penting dalam mendukung ketahanan pangan dan produktivitas pertanian di tingkat daerah. Daerah irigasi yang tertata dengan baik berperan besar dalam menjamin ketersediaan air bagi lahan pertanian secara merata, berkelanjutan, dan tepat waktu. Tiga pilar pengelolaan sumber daya air meliputi: konservasi sumber daya air, pendayagunaan sumber daya air, dan pengendalian daya rusak air.

Komponen utama jaringan irigasi meliputi bangunan, saluran pembawa, saluran pembuang serta petak yang diairi. Tujuan dari pembangunan irigasi tidak hanya mempermudah petani dalam penggunaan air serta meningkatkan produktivitas hasil produksi dan efisiensi pertanian tetapi juga mengurangi risiko kekeringan dan meningkatkan ketahanan pangan lokal. Penilaian kondisi infrastruktur irigasi meliputi kondisi saluran dan pompa. Adapun kondisi cakupan jaringan irigasi di Kabupaten Sumedang dapat dilihat pada tabel berikut.

Tabel 2.23 Rasio Jaringan Irigasi dan Persentase Irigasi Kabupaten dalam Kondisi Baik di Kabupaten Sumedang Tahun 2020-2024

No	Indikator	Tahun				
		2020	2021	2022	2023	2024
1	Persentase Irigasi Kabupaten dalam kondisi baik (%)	62,32	67,02	68,62	70,20	71,40
2	Panjang Saluran Irigasi	2.115.811	2.115.811	2.115.811	2.115.811	2.115.811

No	Indikator	Tahun				
		2020	2021	2022	2023	2024
	Kabupaten (m)					
a	Panjang Irigasi Primer (m)	952.115	952.115	952.115	952.115	952.115
	Panjang Irigasi Primer Kondisi Baik (m)	411.759	430.363	446.066	453.996	454.810
	Panjang Irigasi Primer Kondisi Rusak Ringan (m)	241.395	234.845	235.914	232.760	254.525
	Panjang Irigasi Primer Kondisi Rusak Berat (m)	298.961	286.907	270.135	265.360	242.780
b	Panjang Irigasi Sekunder (m)	1.163.696	1.163.696	1.163.696	1.163.696	1.163.696
	Panjang Irigasi Sekunder Kondisi Baik (m)	503.261	525.999	545.192	554.884	555.879
	Panjang Irigasi Sekunder Kondisi Rusak Ringan (m)	295.038	287.033	288.340	284.484	311.087
	Panjang Irigasi Sekunder Kondisi Rusak Berat (m)	365.397	350.664	330.164	324.328	296.731
3	Luas Irigasi Kabupaten (Ha)	30.069	30.069	30.069	30.069	30.069
a	Luas Irigasi Kondisi Baik (Ha)	18.739	20.152	20.633	21.108	21.469
b	Luas Irigasi Kondisi	5.854	5.268	5.292	5.196	5.196

No	Indikator	Tahun				
		2020	2021	2022	2023	2024
	Rusak Ringan (Ha)					
c	Luas Irigasi Kondisi Rusak Berat (Ha)	5.476	4.649	4.144	3.765	3.404
4	Persentase Pengembangan Sistem Irigasi Primer dan Sekunder pada daerah yang Luasnya Kurang dari 1000 Ha	46	47	48	49	50
5	Rasio Jaringan Irigasi (Rasio)	70,37	70,37	70,37	70,37	70,37
6	Panjang Total Area yang Terlayani Irigasi Teknis	86.032	83.233	81.611	80.436	79.347

Sumber: Dinas PUPR Kabupaten Sumedang (2024)

Panjang jaringan irigasi di Kabupaten Sumedang mencapai 2.115.811 meter yang mengairi lahan seluas 30.069 Ha, dari luasan tersebut terbagi menjadi 3 (tiga) kondisi irigasi yang mengairi, yaitu irigasi dengan kondisi baik, rusak ringan dan rusak berat. Luasan areal yang terairi irigasi baik dengan kondisi baik, rusak ringan ataupun rusak berat sangat fluktuatif. Akan tetapi di Tahun 2024, areal yang diairi oleh irigasi kondisi baik semakin bertambah menjadi 21.469 Ha dari 21.108 Ha di tahun 2023. Hal ini akibat dari adanya rehabilitasi ataupun perbaikan kondisi irigasi yang rusak berat. Sehingga di tahun 2024 areal yang diairi irigasi dengan kondisi rusak berat mengalami penurunan dari 3.765 Ha menjadi 3.404 Ha. Begitupun dengan panjang irigasi primer dan sekunder yang mengalami peningkatan panjang irigasi dengan kondisi baik di tahun 2024.

Peningkatan kondisi irigasi baik dari sisi luasan areal maupun panjangnya sangat berpengaruh terhadap rasio jaringan irigasi yang telah mencapai 70,37 persen. Kondisi tersebut menggambarkan bahwa sistem irigasi di Kabupaten Sumedang berfungsi optimal dan memberikan manfaat

maksimal bagi kegiatan pertanian serta pengelolaan sumber daya air. Adapun sarana penyedia air untuk irigasi di Kabupaten Sumedang berasal dari 15 titik mata air dan 3 (tiga) buah bendungan, yaitu Bendungan Jatigede, Bendungan Cipanas dan Bendungan Sentig.

2.3.1.3.6. Persentase Penataan Ruang/Bangunan/Gedung di Kabupaten Sumedang

Penataan ruang, bangunan dan gedung merupakan salah satu bagian dari upaya menciptakan lingkungan wilayah yang tertata dan mendukung pertumbuhan ekonomi serta peningkatan kualitas hidup masyarakat. Penataan ruang ini dilakukan dengan memperhatikan Rencana Tata Ruang Wilayah (RTRW) Kabupaten Sumedang yang telah ditetapkan, sehingga RTRW menjadi acuan dalam pengelolaan tata ruang guna mencegah tumpang tindih pemanfaatan ruang dan mengurangi risiko bencana.

Sebagai salah satu indikator kualitas infrastruktur dan bangunan publik, persentase bangunan gedung dalam kondisi baik menjadi perhatian serius Kabupaten Sumedang. Data tahun 2024 bahwa sekitar 75% dari total bangunan gedung pemerintah dan fasilitas umum di Kabupaten Sumedang berada dalam kondisi baik, sementara sisanya membutuhkan pemeliharaan berkala hingga renovasi besar. Upaya peningkatan persentase bangunan dalam kondisi baik dilakukan melalui program rutin pemeliharaan dan rehabilitasi fisik gedung.

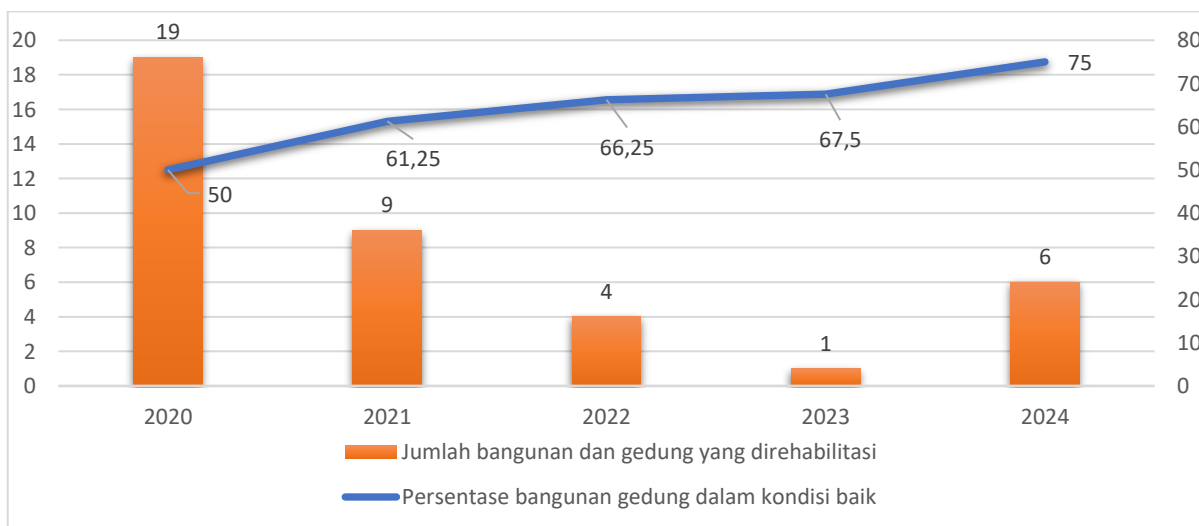

Grafik 2.33 Persentase dan Jumlah Bangunan dan Gedung dalam Kondisi Baik Tahun 2020-2024

(Sumber: Dinas PUPR Kabupaten Sumedang (2025))

2.3.1.3.7. Persampahan

Sampah merupakan salah satu tantangan utama dalam upaya mewujudkan lingkungan hidup yang bersih, sehat, dan berkelanjutan. Permasalahan persampahan tidak hanya berkaitan dengan estetika kota, tetapi juga berdampak langsung terhadap kelestarian lingkungan, kualitas kesehatan masyarakat, serta keberlanjutan sumber daya alam. Pengelolaan sampah merupakan salah satu aspek penting dalam menjaga kebersihan, kesehatan, dan keberlanjutan lingkungan hidup. Dengan meningkatnya aktivitas sosial dan ekonomi masyarakat serta penambahan jumlah penduduk, volume timbulan sampah juga cenderung meningkat setiap tahunnya. Jika tidak dikelola secara baik dan benar, sampah dapat menjadi sumber pencemaran lingkungan, penyakit, serta berbagai masalah perkotaan.

Metode pengelolaan sampah yang banyak digunakan di Indonesia melalui metode *open dumping* dan *landfill*, namun ada juga metode lain seperti pembuatan kompos, pembakaran, pemilahan dan daur ulang meskipun tidak banyak digunakan. Berikut adalah data Jumlah Timbulan Sampah, Sampah Dikelola dan Sampah Tidak Terkelola di Kabupaten Sumedang.

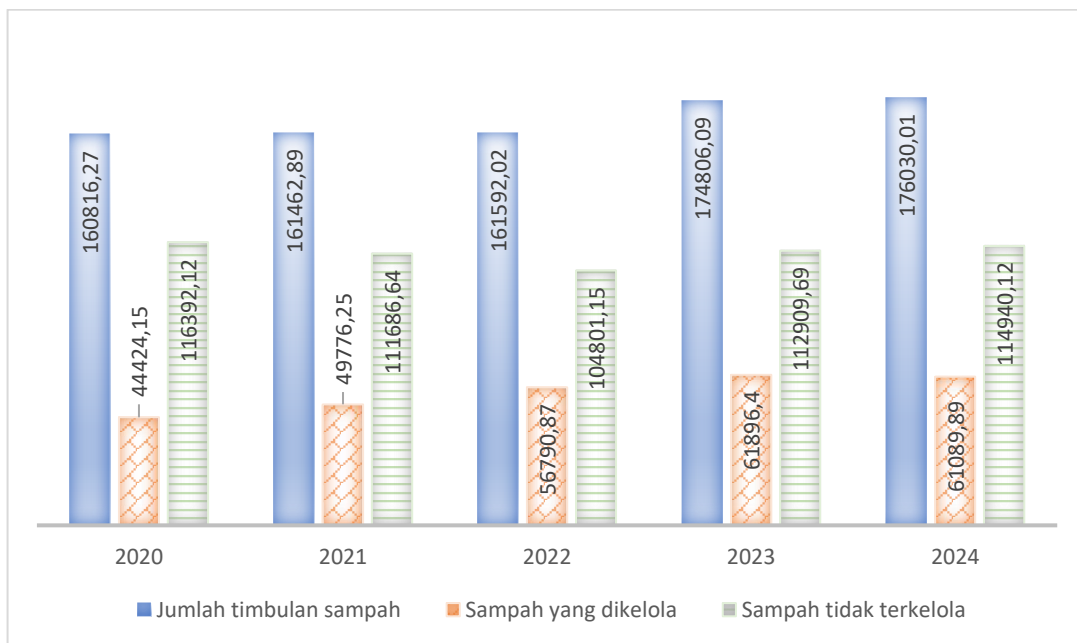

Grafik 2.34 Jumlah Timbulan Sampah, Sampah Dikelola dan Sampah Tidak Terkelola Tahun 2020-2024

(Sumber: Dinas DLHK Kabupaten Sumedang (2025))

Timbulan sampah merupakan jumlah total sampah yang dihasilkan oleh masyarakat dalam jangka waktu tertentu baik dari rumah tangga,

industri, komersial, fasilitas publik, dan lainnya. Faktor yang mempengaruhi timbulan sampah adalah jumlah penduduk, sistem pengumpulan/pembuangan sampah, jenis sampah dan kebiasaan masyarakat. Jumlah timbulan sampah di Kabupaten Sumedang terus mengalami peningkatan seiring dengan pertambahan jumlah penduduk di hampir seluruh wilayah Sumedang. Bahkan di tahun 2024, jumlah timbulan sampah meningkat mencapai 176.030,01 ton yang jika tidak dikelola akan berdampak negatif bagi masyarakat, salah satunya ialah menjadi sumber polusi dan pencemaran tanah, air dan udara.

Namun, Pemerintah Kabupaten Sumedang terus melakukan pengelolaan sampah, sehingga jumlah sampah yang dikelola menunjukkan tren positif sejak tahun 2020. Namun, pada tahun 2024 jumlah sampah yang dikelola menurun menjadi 81.089,89 ton dari 81.896,4 ton di tahun sebelumnya. Tahun ini pengelolaan sampah dilakukan tidak hanya dengan metode *open dumping* dan *landfill*, namun juga melalui metode pengurangan sampah (pendaur ulangan sampah). Sayangnya belum sepenuhnya masyarakat dapat memahami dan melakukan metode ini. Kabupaten Sumedang masih melakukan pengelolaan sampah melalui metode *open dumping*, sehingga mengakibatkan adanya sanksi administratif yang diterapkan pada TPAS (Tempat pemrosesan akhir sampah) Cibeureum dan menyebabkan capaian penanganan sampah tidak diinput pada neraca pengelolaan sampah Kabupaten Sumedang.

2.3.1.4. Urusan Perumahan Rakyat dan Kawasan Permukiman

Perumahan dan kawasan permukiman merupakan kebutuhan dasar masyarakat yang memiliki peran strategis dalam membentuk kualitas hidup, kesejahteraan, serta ketertiban lingkungan sosial. Ketersediaan hunian yang layak, terjangkau, dan tertata dengan baik mencerminkan keberhasilan pembangunan berkelanjutan yang inklusif. Urusan perumahan rakyat dan kawasan permukiman tidak hanya berfokus pada penyediaan tempat tinggal, tetapi juga mencakup penataan lingkungan, peningkatan infrastruktur dasar, serta pengurangan kawasan kumuh. Sehingga menjadi sangat penting memastikan bahwa seluruh masyarakat, khususnya kelompok berpenghasilan rendah, dapat memperoleh akses terhadap hunian yang layak.

2.3.1.4.1. Penyediaan dan Rehabilitasi Rumah yang Layak Huni Bagi Korban Bencana Daerah Kabupaten/Kota

Rumah yang layak huni tidak hanya berfungsi sebagai tempat berteduh, tetapi juga sebagai simbol pemulihan, keamanan, dan pemulihan psikososial pasca-bencana. Oleh karena itu, penyediaan dan rehabilitasi rumah layak huni bagi korban bencana menjadi salah satu prioritas dalam upaya penanganan pascabencana yang menyeluruh. Melalui program penyediaan dan rehabilitasi rumah bagi korban bencana memastikan pemulihan kehidupan masyarakat dengan pembangunan kembali hunian yang rusak atau hancur akibat bencana. Berikut adalah data penyediaan dan rehabilitasi rumah bagi korban bencana di Kabupaten Sumedang.

Tabel 2.24 Penyediaan dan Rehabilitasi Rumah Bagi Korban Bencana di Kabupaten Sumedang Tahun 2021-2024

No	Jenis Pelayanan Dasar	Tahun (KK)			
		2021	2022	2023	2024
1	Penyediaan dan Rehabilitasi Rumah Bagi Korban Bencana	30	0	6	7

Sumber: Dinas Perumahan, Kawasan Permukiman dan Pertanahan Kabupaten Sumedang (2025)

Pada tahun 2021 terjadi bencana alam berupa tanah longsor di Kecamatan Cimanggung, jumlah keluarga yang terdampak bencana tersebut berjumlah 135 kepala keluarga. Pasca bencana tersebut, Pemerintah Kabupaten Sumedang menindaklanjuti program Pemerintah Pusat, baru merelokasi sekitar 30 kepala keluarga yang termasuk ke dalam daftar warga terdampak bencana prioritas I (satu), melalui penyediaan rumah khusus yang diperuntukan bagi warga terdampak bencana. Adapun untuk Tahun 2022, Pemerintah Daerah belum melakukan relokasi sisa warga yang terdampak bencana dikarenakan belum tersedianya lokasi pembangunan pemukiman di daerah sekitar yang jauh dari zona merah bencana. Dan pada Tahun 2023, Pemerintah Daerah menyediakan dan rehabilitasi rumah yang ditujukan kepada warga yang terdampak bencana banjir bandang dan tanah longsor di Kecamatan Cimanggung sebanyak 6 (enam) Kepala Keluarga. Adapun pada tahun 2024, merupakan bantuan lanjutan dari tahun sebelumnya dengan melakukan rehabilitasi rumah bagi korban bencana sebanyak 7 (tujuh) KK di Desa Sawahdadap Kecamatan Cimanggung.

2.3.1.4.2. Fasilitasi Penyediaan Rumah yang Layak Huni Bagi Masyarakat yang Terkena Relokasi Program Pemerintah Daerah Kabupaten/Kota

Relokasi merupakan langkah penting dalam mewujudkan lingkungan yang tertib, aman, dan sesuai dengan rencana tata ruang. Dalam rangka mendukung pembangunan yang berkelanjutan dan penataan ruang wilayah, Pemerintah kerap melakukan program relokasi bagi masyarakat yang menempati kawasan rawan bencana, daerah aliran sungai, atau wilayah yang terdampak proyek strategis. Namun, fasilitasi penyediaan rumah yang layak huni bagi masyarakat yang terkena relokasi program Pemerintah Daerah, belum pernah terjadi di Kabupaten Sumedang sampai dengan Tahun 2024. Dikarenakan program-program Pemerintah Daerah lebih dititikberatkan pada program yang bersentuhan langsung dengan masyarakat seperti program dalam upaya penurunan kemiskinan, pengangguran dan stunting serta memperbaiki fasilitas umum dalam upaya mendukung peningkatan perekonomian masyarakat.

2.3.1.4.3. Rumah Tidak Layak Huni

Rumah merupakan kebutuhan dasar yang sangat penting bagi setiap individu dan keluarga. Rumah yang layak menjadi fondasi utama dalam menciptakan kehidupan yang sehat, aman, dan bermartabat. Namun, masih banyak masyarakat yang tinggal di rumah dengan kondisi tidak layak huni, yakni rumah yang tidak memenuhi syarat keselamatan bangunan, luas minimum, serta akses terhadap sanitasi dan air bersih.

Rumah Tidak Layak Huni (RTLH) menjadi salah satu indikator ketimpangan sosial dan ekonomi, serta tantangan dalam mewujudkan kesejahteraan yang merata. Sebagai bentuk komitmen Pemerintah Daerah terus mendorong program perbaikan dan rehabilitasi RTLH.

Jumlah RTLH yang direhabilitasi di Kabupaten Sumedang mengalami fluktuasi yang signifikan dalam lima tahun terakhir. Jumlah RTLH yang direhabilitasi meningkat tajam pada Tahun 2021 menjadi 2.592 unit, dan mencapai jumlah tertinggi di tahun 2022 sebanyak 3.172 unit. Namun, tren ini mengalami penurunan drastis di tahun 2023 hanya 580 unit RTLH yang direhabilitasi. Bahkan di tahun 2024 hanya 81 unit. Penurunan yang terjadi di Tahun 2023 diakibatkan adanya penurunan pagu anggaran yang diperuntukkan bagi kegiatan tersebut baik yang bersumber dari Bantuan

Keuangan Provinsi maupun DAK. Selain adanya penurunan alokasi anggaran, diasumsikan adanya perubahan kebijakan dalam penentuan program prioritas. Padahal berdasarkan hasil evaluasi Rencana Pembangunan dan Pengembangan Perumahan dan Kawasan Permukiman (RP3KP) masih terdapat 120 ribu unit rumah tidak layak huni di Kabupaten Sumedang, dan baru 10 % dari jumlah tersebut yang telah diintervensi atau sekitar 10 ribu unit rumah. Sedangkan RP3KP ini merupakan acuan bagi seluruh kepentingan di bidang Pembangunan perumahan dan kawasan permukiman di Indonesia. Untuk Jumlah Rumah Tidak Layak Huni dapat dilihat pada grafik di bawah ini.

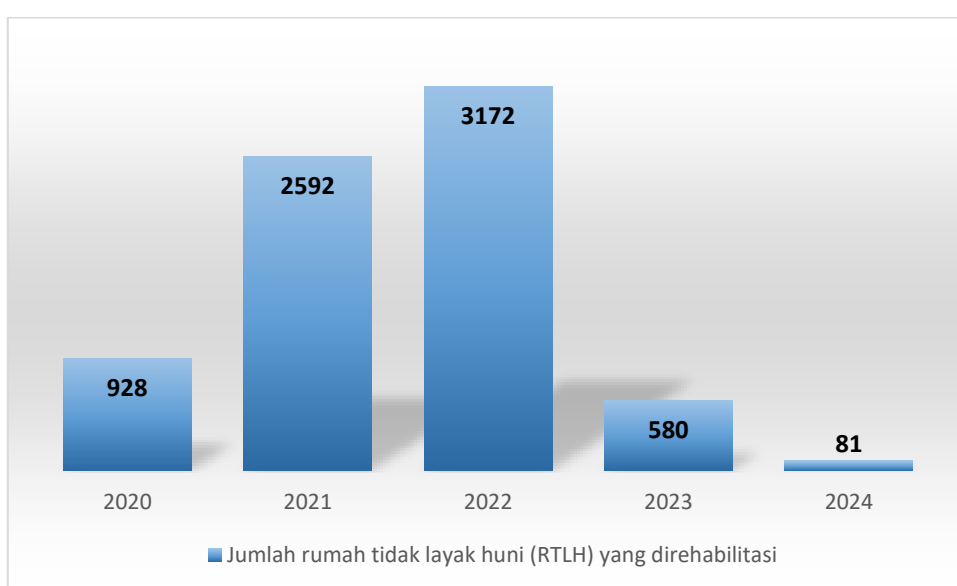

Grafik 2.35 Rumah Tidak Layak Huni Diperbaiki di Kabupaten Sumedang Tahun 2020-2024

(Sumber: Dinas Perumahan, Kawasan Permukiman dan Pertanahan Kabupaten Sumedang (2025))

2.3.1.4.4. Backlog Rumah

Pemenuhan kebutuhan tempat tinggal masih menjadi salah satu masalah di Indonesia. Hal ini pun diperparah dengan semakin tingginya harga properti akibat lahan yang sempit di daerah perkotaan yang masih menjadi tempat utama masyarakat mencari nafkah. Selain itu juga tingginya tingkat urbanisasi menjadi ancaman ekonomi bisa tetap tumbuh secara berkelanjutan, terutama berkaitan dengan pemenuhan kebutuhan tempat tinggal.

Backlog rumah merupakan salah satu indikator yang digunakan oleh Pemerintah sebagaimana tertuang dalam Rencana Strategis (Renstra) maupun Rencana Pembangunan Jangka Menengah (RPJM) baik Nasional

maupun Daerah yang terkait bidang perumahan. Tujuannya adalah untuk mengukur jumlah kebutuhan rumah di Indonesia.

Pemerintah Indonesia masih menghadapi permasalahan kesenjangan antara ketersediaan rumah dengan kebutuhan hunian yang layak bagi masyarakat. Perhitungan *backlog* rumah diperoleh dari jumlah keluarga eksisting dikurangi dengan jumlah rumah eksisting. Apabila ada selisih, maka keluarga tersebut belum memperoleh rumah dan masuk kedalam kategori *backlog*. *Backlog* perumahan di Kabupaten Sumedang masih relatif tinggi, analisis *backlog* rumah dilakukan pada Tahun 2023 dengan hasil sebagai berikut.

Tabel 2.25 Jumlah Backlog Rumah Kabupaten Sumedang Tahun 2023

Kabupaten	Jumlah Rumah Tangga (unit)	Jumlah Backlog (unit)
Sumedang	342.413	137.718

Sumber: Buku Analisa RP3KP Kabupaten Sumedang, 2024

Analisis *backlog* rumah di Kabupaten Sumedang dilakukan melalui survei dalam kegiatan Rencana Pembangunan dan Pengembangan Perumahan dan Kawasan Permukiman (RP3KP) yang dilakukan pada Tahun 2023. Berdasarkan hasil analisis teridentifikasi backlog eksisting di Kabupaten Sumedang mencapai 137.718 unit dengan backlog tertinggi terkonsentrasi di Kecamatan Perkotaan, yaitu Kecamatan Sumedang Utara, Sumedang Selatan, Tanjungsari, Cimanggung, dan Jatinangor.

2.3.1.4.5. Prasarana, Sarana Dan Utilitas Perumahan dan Kawasan Permukiman

Prasarana, Sarana, dan Utilitas (PSU) Perumahan dan Kawasan Permukiman merupakan komponen vital dalam mendukung terwujudnya perumahan dan kawasan permukiman yang layak, sehat, dan berkelanjutan. Adapun jenis PSU yang harus tersedia sesuai dengan Permendagri Nomor 9 Tahun 2009 adalah sebagai berikut:

- a. Prasarana perumahan dan permukiman meliputi: jaringan jalan, jaringan saluran pembuangan air limbah, jaringan pembuangan air hujan (drainase) dan tempat pembuangan sampah.
- b. Sarana perumahan dan permukiman meliputi: sarana perbelanjaan, sarana pelayanan umum dan pemerintahan, sarana Pendidikan,

Kesehatan, peribadatan, rekreasi dan olah raga, sarana pemakaman, sarana pertamanan dan ruang terbuka hijau serta sarana parkir

- c. Utilitas perumahan dan permukiman meliputi: jaringan air bersih, jaringan listrik, telepon, gas, jaringan transportasi, pemadam kebakaran dan sarana penerangan jasa umum.

Peningkatan akses terhadap PSU menjadi bagian penting dalam pembangunan perumahan rakyat. Penyediaan PSU yang memadai mampu mempercepat integrasi kawasan permukiman dengan pusat pertumbuhan, meningkatkan produktivitas masyarakat, serta mengurangi kesenjangan antarwilayah. Prasarana Sarana Utilitas Umum (PSU) perumahan dan kawasan permukiman merupakan kelengkapan fisik untuk mendukung terwujudnya perumahan yang sehat, aman dan terjangkau.

Prasarana, Sarana, dan Utilitas Umum (PSU) perumahan dan kawasan permukiman difasilitasi oleh pemerintah jika perumahan tersebut memenuhi kriteria tertentu sesuai dengan Peraturan Menteri PUPR Nomor 12 Tahun 2020 tentang Bantuan PSU. Adapun kriteria perumahan yang berhak mendapatkan bantuan PSU antara lain : 1) Perumahan untuk masyarakat berpenghasilan rendah; 2) Telah memiliki izin; 3) Masih dalam tahap pengembangan; 4) Luas minimal dan jumlah unit tertentu; 5) Pengembang atau pelaku usaha berkomitmen menyelesaikan pembangunan; dan 6) Telah atau akan diserahterimakan ke Pemerintah Daerah. Berikut adalah jumlah perumahan yang telah diserahterimakan kepada Pemerintah Daerah.

Tabel 2.26 Jumlah Perumahan yang Telah Diserahterimakan kepada Kabupaten Sumedang Tahun 2020-2024

No	Uraian Data	Tahun				
		2020	2021	2022	2023	2024
1	Jumlah Perumahan yang telah diserahterimakan kepada Pemerintah Daerah	11	12	15	9	6

Sumber: Dinas Perumahan, Kawasan Permukiman dan Pertanahan Kabupaten Sumedang (2025)

Jumlah perumahan yang dibangun di Kabupaten Sumedang sampai dengan Tahun 2024 mencapai 343 perumahan, dan sampai dengan tahun ini pun baru 53 perumahan yang telah diserahterimakan kepada Pemerintah Daerah. Terhambatnya proses serah terima perumahan kepada Pemerintah Daerah disebabkan oleh rendahnya ketaatan para pengembang perumahan

seperti 1) banyaknya kondisi perumahan yang sudah tidak sesuai dengan siteplan yang diajukan; 2) belum adanya pemindahan kepemilikan tanah atas nama Pemerintah Daerah yang menjadi salah satu syarat serah terima perumahan dikarena tingginya biaya atas pemindahan kepemilikan tanah tersebut dan 3) keberadaan pengembang perumahan sudah tidak ada atau perumahan sudah terbengkalai sehingga proses permohonan serah terima dilakukan oleh warga.

2.3.1.4.6. Kawasan Kumuh

Kawasan kumuh merupakan salah satu tantangan utama dalam pembangunan perkotaan dan perdesaan yang berkelanjutan. Permukiman kumuh umumnya ditandai dengan kondisi lingkungan yang tidak sehat, kualitas bangunan yang buruk, akses terbatas terhadap layanan dasar seperti air bersih, sanitasi, serta drainase yang memadai. Selain itu, kawasan ini juga sering dikaitkan dengan tingkat kemiskinan dan kerentanan sosial yang tinggi. Seiring dengan pesatnya pertumbuhan penduduk tekanan terhadap penyediaan permukiman yang layak pun semakin besar. Tanpa intervensi yang tepat, kawasan kumuh akan terus berkembang dan memperburuk permasalahan lingkungan, sosial, serta pelayanan publik.

Peningkatan kualitas permukiman kumuh merupakan tanggung jawab Pemerintah Daerah berdasarkan penetapan lokasi permukiman kumuh. Luas kawasan kumuh di Kabupaten Sumedang tahun 2022-2023 adalah 164,69 Ha yang tersebar di 5 (lima) kecamatan yaitu Kecamatan Jatinangor, Kecamatan Tanjungsari, Kecamatan Cimanggung, Kecamatan Sumedang Selatan dan Kecamatan Sumedang Utara. Berikut adalah tabel luasan kawasan kumuh di Kabupaten Sumedang.

Tabel 2.27 Luas Kawasan Kumuh (Ha) di Kabupaten Sumedang Tahun 2020-2024

Variabel Data	2020	2021	2022	2023	2024
Luas Kawasan Kumuh	Masih dalam pendataan		169,64 Ha		151,46 Ha

Sumber: Dinas Perumahan, Kawasan Permukiman dan Pertanahan Kabupaten Sumedang (2025)

Adapun Tahun 2024, berdasarkan perhitungan dan penetapan luasan kumuh di Kabupaten Sumedang mengalami pengurangan sebesar 13,23 Ha

di Desa Lebak Biru-Pasigaran-Talun, sehingga luasan menjadi 151,46. Berikut Data pengurangan luasan kumuh di Kabupaten Sumedang berdasarkan berita acara kesepakatan perhitungan dan penetapan pengurangan luasan kumuh tahun 2024.

Tabel 2.28 Daftar Kawasan Kumuh Di Kabupaten Sumedang

No	Desa/Kelurahan	Luas Kumuh SK (ha)	Status Luasan Kumuh 2023 (ha)	Pengurangan Kumuh 2024 (Ha)	Sisa Luasan Kumuh (Ha)
1	Karasak	2,44	2,44	-	2,44
2	Cisempur-Cibungur-Sipajaran	18,70	18,70	-	18,70
3	Mandalangu	8,55	8,55	-	8,55
4	Dangdeur-Sirnagalih	16,40	16,40	-	16,40
5	Sayang	2,52	2,52	-	2,52
6	Depok	7,70	7,70	-	7,70
7	Pamagersari-Mariuk	15,65	15,65	-	15,65
8	Lebak Biru-Pasigaran-Talun	13,23	13,23	13,23	-
9	Pagaden	6,85	6,85	-	6,85
10	Citulampa	5,87	5,87	-	5,87
11	Gordah	2,78	2,78	-	2,78
12	Lembang	6,30	6,30	-	6,30
13	Panday	4,14	4,14	-	4,14
14	Singaparna	3,21	3,21	-	3,21
15	Ciraja	4,24	4,24	-	4,24
16	Ciranggon	5,87	5,87	-	5,87
17	Nalegong	6,34	6,34	-	6,34
18	Burujul	2,81	2,81	-	2,81
19	Genteng Pacing-Cibunut	7,70	7,70	-	7,70
20	Leles-Kebon Seureuh	2,83	2,83	-	2,83
21	Warung Cina II	4,35	4,35	-	4,35
22	Legok Cabe	3,54	3,54	-	3,54
23	Talun	7,59	7,59	-	7,59
24	Situ	5,08	5,08	-	5,08
Jumlah Luasan (ha)		164,69	164,69	13,23	151,46

Sumber: Dinas Perumahan, Kawasan Permukiman dan Pertanahan Kabupaten Sumedang (2025)

2.3.1.5. Urusan Ketentraman, Ketertiban Umum dan Perlindungan Masyarakat

2.3.1.5.1. Pelayanan Ketentraman dan Ketertiban Umum

Ketentraman dan ketertiban umum merupakan keadaan dinamis yang memungkinkan Pemerintah dan masyarakat dapat melakukan kegiatan dengan tentram, tertib dan teratur sehingga pembangunan di berbagai sektor

akan terlaksana secara optimal. Pelayanan ketentraman dan ketertiban umum meliputi berbagai aspek, mulai dari penegakan peraturan daerah (perda), pengawasan terhadap potensi gangguan sosial, penanganan kerawanan sosial, hingga pencegahan dan penertiban terhadap pelanggaran norma-norma sosial dan ketertiban umum.

Dalam pelaksanaannya, pelayanan ketentraman dan ketertiban tidak hanya bersifat reaktif, tetapi juga preventif melalui pendekatan edukatif dan pembinaan kepada masyarakat. Upaya tersebut bertujuan untuk menciptakan kesadaran kolektif dalam menjaga lingkungan yang aman, tertib, dan harmonis. Beberapa jenis gangguan yang sering ditemukan di Kabupaten Sumedang dapat dilihat pada grafik dibawah ini.



Grafik 2.36 Jumlah dan Jenis Gangguan Ketertiban Umum dan Ketentraman Masyarakat Tahun 2020-2024
(Sumber: Satuan Polisi Pamong Praja Kabupaten Sumedang (2025))

Selama periode 2020 sampai 2024, Pemerintah Daerah telah menangani berbagai bentuk pelanggaran terhadap ketertiban umum dan ketenteraman masyarakat. Pedagang Kaki Lima (PKL) liar menjadi jenis pelanggaran yang paling tinggi dilayani selama 5 (lima) tahun terakhir, seperti yang ditunjukkan pada grafik jumlah gangguan PKL liar terus mengalami peningkatan yang signifikan dengan peningkatan tertinggi pada tahun 2023 sebanyak 80 kali. Hal ini mengindikasikan perlunya penguatan regulasi dan penataan kawasan usaha informal. Adapun untuk jenis pelanggaran Peredaran Rokok Ilegal/Barang Tanpa Cukai mulai mulai menjadi masalah besar di tahun 2022 sebanyak 32 kali dan terus meningkat sampai tahun

2024. Untuk penanganan kasus pelanggaran ini diperlukan penguatan pengawasan lintas sektor serta pendekatan sosial yang lebih holistik.

Dalam upaya menjamin ketertiban umum dan keberhasilan pelaksanaan kebijakan daerah, pemerintah mengeluarkan peraturan baik berbentuk Peraturan Daerah (Perda) maupun Peraturan Kepala Daerah (Perkada). Namun, keberadaan Perda dan Perkada tidak akan bermakna jika tidak disertai dengan upaya penegakan yang konsisten dan berkelanjutan. Penegakan Perda merupakan salah satu wujud nyata komitmen pemerintah daerah dalam mewujudkan tertib hukum, ketertiban umum, serta kepastian pelaksanaan pembangunan. Adapun persentase penegakan Perda dan Perkada di Kabupaten Sumedang selama 5 (lima) tahun terakhir telah mencapai 100%, seperti yang disajikan dalam tabel berikut.

Tabel 2.29 Persentase Penegakan Perda dan Penegakan Perkada di Kabupaten Sumedang

No	Jenis Pelayanan	Tahun (%)				
		2020	2021	2022	2023	2024
1	Penegakan Peraturan Daerah (Perda)	100	100	100	100	100
2	Penegakan Peraturan Kepala Daerah (Perkada)	100	100	100	100	100

Sumber: Satuan Polisi Pamong Praja Kabupaten Sumedang (2025)

Jenis pelanggaran Perda yang banyak terjadi di Kabupaten Sumedang meliputi: 1) Pelanggaran Perda/Perkada terkait dengan Pembangunan bangunan dan Gedung yang belum memiliki izin; 2) Pengendalian dan pengawasan monitoring pajak; 3) Pelanggaran Perda/Perkada terkait peredaran minuman beralkohol dan WTS; 4) Pelanggaran Perda/Perkada terkait dengan jenis usaha dan/atau kegiatan yang harus dilengkapi SPPL (pertambangan, disposal, dll); dan 5) pelanggaran Perda/perkada terkait adanya keramba jaring apung di Kawasan Waduk Jatigede. Jumlah kasus pelanggaran Perda mengalami tren yang sangat fluktuatif sepanjang tahun 2020 hingga 2024. Meski sempat menurun di tahun 2023 menjadi 98 kasus namun meningkat tajam di tahun 2024 menjadi 158 kasus. Sosialisasi Perda yang kurang efektif mengakibatkan dangkalnya pemahaman masyarakat akan suatu Perda, yang pada akhirnya berpotensi besar terhadap timbulnya masalah yang bisa membahayakan kepentingan masyarakat.

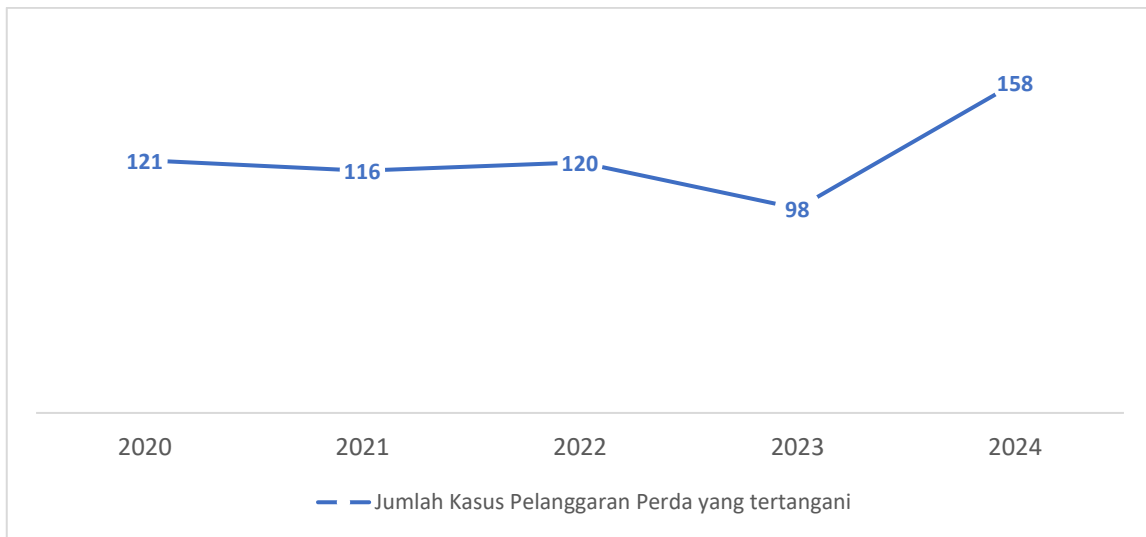

Grafik 2.37 Jumlah Kasus Pelanggaran Perda yang Tertangani di Kabupaten Sumedang Tahun 2020-2024

(Sumber: Satuan Polisi Pamong Praja Kabupaten Sumedang (2025))

Dengan tingginya jumlah kasus pelanggaran Perda, sangat tidak sebanding dengan dukungan kualitas dan kuantitas sumber daya manusia serta sarana dan prasarana yang memadai. Ketersediaan sumber daya manusia yang maksimal belum dapat dipenuhi dalam sistem perekrutan aparat. Sejak tahun 2021 jumlah anggota Satpol PP ASN terus mengalami penurunan dan pada tahun 2024 hanya sebanyak 66 orang anggota Satpol ASN yang dibantu oleh tenaga non ASN sebanyak 63 orang sebagaimana disajikan pada grafik berikut.

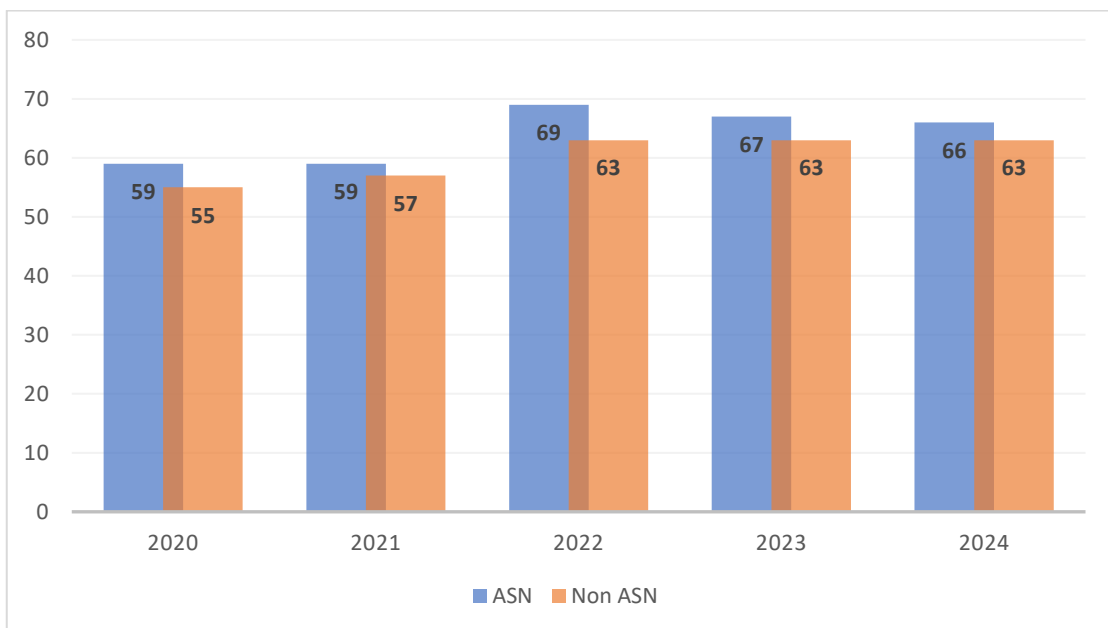

Grafik 2.38 Jumlah Personil Satpol PP Kabupaten Sumedang Tahun 2020-2024

(Sumber: Satuan Polisi Pamong Praja Kabupaten Sumedang (2025))

Salah satu tugas Satpol PP ialah mengawasi dan mengendalikan kegiatan ketertiban umum dan ketentraman masyarakat dalam rangka penegakkan Perundang-undangan Daerah, oleh karena itu diperlukan SDM yang berfungsi sebagai penyidik atas pelanggaran Perda. Penyidik Pegawai Negeri Sipil (PPNS) bertugas untuk melakukan penyidikan terhadap pelanggaran atas ketentuan Peraturan Daerah sesuai dengan ketentuan perundangan. Adapun anggota PPNS di Kabupaten Sumedang masih terbilang sangat minim karena sejak Tahun 2020 jumlah PPNS di Kabupaten Sumedang hanya 3 (tiga) orang dengan 2 (dua) orang diantaranya merupakan anggota linmas yang telah memiliki kualifikasi sebagai PPNS. Dibawah ini adalah tren Jumlah Penyidik Pegawai Negeri Sipil (PPNS) di Kabupaten Sumedang.

2.3.1.5.2. Pelayanan Informasi Rawan Bencana

Pelayanan informasi rawan bencana merupakan bagian penting dari sistem penanggulangan bencana yang berfokus pada penyediaan data dan informasi yang akurat, tepat waktu, dan mudah diakses oleh masyarakat serta pemangku kepentingan, dengan tujuan untuk meningkatkan kesadaran dan kesiapsiagaan masyarakat terhadap potensi ancaman bencana. Jenis informasi rawan bencana dapat berupa sosialisasi, komunikasi, informasi dan edukasi rawan bencana yang dilakukan melalui berbagai media, termasuk situs resmi Pemerintah Daerah, aplikasi *mobile*, media sosial, pusat informasi bencana di tingkat desa dan kelurahan, serta penyuluhan langsung ke masyarakat. Tujuannya adalah memastikan bahwa setiap individu memiliki akses yang merata terhadap informasi yang dapat menyelamatkan jiwa dan harta benda Berikut adalah data pelayanan informasi rawan bencana di Kabupaten Sumedang selama Tahun 2021-2023.

Tabel 2.30 Pelayanan Informasi Rawan Bencana di Kabupaten Sumedang Tahun 2021-2024

No	Jenis Pelayanan	Tahun			
		2021	2022	2023	2024
1	Pelayanan Informasi Rawan Bencana (orang)	691.534	715.525	719.102	802.377

Sumber: Badan Penanggulangan Bencana Daerah Kabupaten Sumedang (2025)

Pada tahun 2021 di Kabupaten Sumedang sudah terbentuk layanan informasi rawan bencana. Layanan tersebut berupa informasi terkait

perubahan iklim, titik lokasi rawan bencana dan layanan pengaduan serta laporan ke tingkat kabupaten. Diawal tahun pembentukan, informasi rawan bencana sudah tersampaikan kepada 691.634 orang di daerah rawan bencana dan terus meningkat hingga mencapai 802.377 orang di Tahun 2024. Informasi rawan bencana dilakukan melalui sosialisasi dan media sosial. Tren peningkatan tingkat pelayanan informasi di Kabupaten Sumedang dikarenakan seringnya kejadian bencana yang terjadi selama lima tahun terakhir, seperti longsor dan pergerakan tanah, banjir dan banjir bandang, pohon tumbang, angin puting beliung dan kebakaran hutan, sehingga untuk mengantisipasi serta mitigasi kejadian bencana dilakukan sosialisasi informasi rawan bencana terutama di daerah-daerah yang berpotensi bencana serta dilakukan juga melalui media sosial sehingga dapat menjangkau semua jenis usia terutama usia produktif yang aktif menggunakan media sosial.

2.3.1.5.3. Pelayanan pencegahan dan kesiapsiagaan terhadap bencana dan Pelayanan penyelamatan dan evakuasi korban bencana

Pelayanan pencegahan dan kesiapsiagaan terhadap bencana merupakan bagian dari kegiatan mitigasi bencana dan adaptasi perubahan iklim, sedangkan Pelayanan penyelamatan dan evakuasi korban bencana merupakan tindakan setelah adanya kejadian bencana. Tujuan utama pelayanan ini adalah untuk meminimalkan potensi kerugian yang ditimbulkan oleh bencana melalui langkah-langkah antisipatif dan penguatan kapasitas masyarakat. Tren Pelayanan pencegahan dan kesiapsiagaan terhadap bencana dan pelayanan penyelamatan dan evakuasi korban bencana disajikan pada gambar berikut.

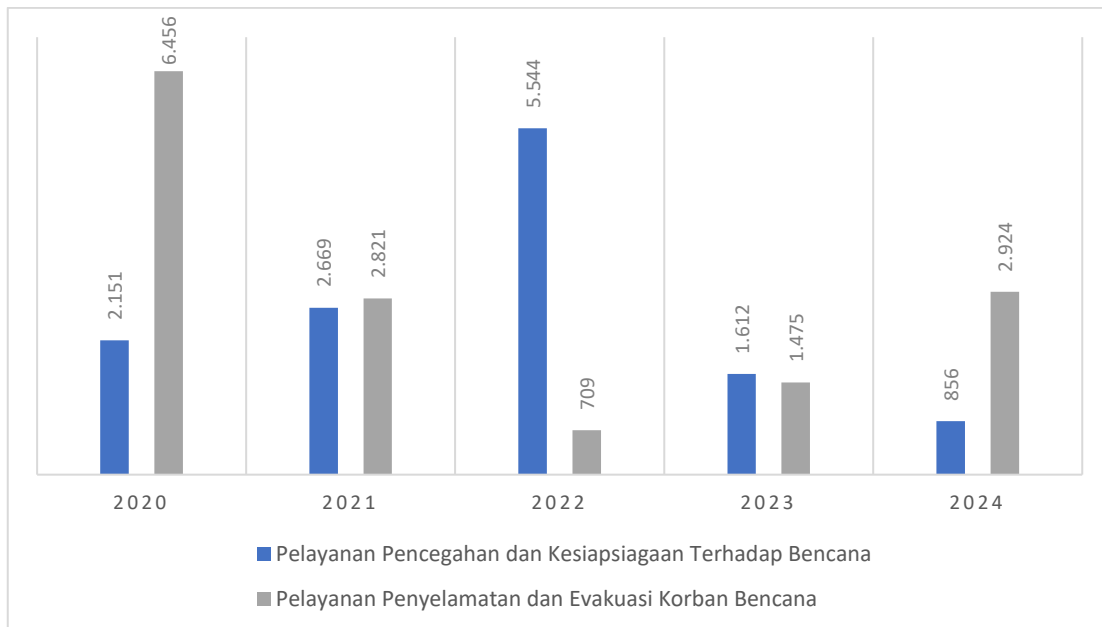

Grafik 2.39 Pelayanan Pencegahan dan Kesiapsiagaan Terhadap Bencana dan Pelayanan Penyelamatan dan Evakuasi Korban Bencana (orang) Tahun 2020-2024

(Sumber: Badan Penanggulangan Bencana Daerah Kab. Sumedang (2025))

Berdasarkan data diatas terdapat ketidakseimbangan antara pelayanan pencegahan dan penyelamatan di beberapa tahun terutama di tahun 2022 dimana aspek pencegahan lebih dominan dibanding dengan penyelamatan. Hal ini berbanding terbalik dengan tahun 2024 justru pelayanan pada aspek penyelamatan lebih besar. Fluktuasi yang tajam menunjukkan perlunya kebijakan dan perencanaan yang lebih stabil dan terintegrasi antara aspek preventif dan tanggap darurat. Peningkatan pelayanan penyelamatan dan evakuasi korban bencana dari tahun 2023 (1.475 orang) hingga 2024 (2.924 orang) menandakan adanya peningkatan kejadian bencana yang membutuhkan penanganan terutama evakuasi korban bencana longsor dan kebakaran.

2.3.1.5.4. Pelayanan penyelamatan dan evakuasi korban kebakaran

Pelayanan penyelamatan dan evakuasi korban kebakaran merupakan salah satu dari upaya penanggulangan bencana yang bertujuan untuk menyelamatkan jiwa manusia, meminimalisasi cedera, serta mengurangi dampak kerugian akibat insiden kebakaran. Pelayanan ini mencakup kegiatan identifikasi titik kebakaran, pemadaman api, evakuasi korban dari lokasi berisiko, serta penanganan korban luka sebelum mendapatkan perawatan lanjutan. Adapun pelayanan penyelamatan dan evakuasi korban kebakaran di Kabupaten Sumedang dapat dilihat pada grafik berikut.



Grafik 2.40 Pelayanan Penyelamatan dan Evakuasi Korban Kebakaran dan Cakupan Layanan Penyelamatan dan Evakuasi Korban Kebakaran Tahun 2020-2024

(Sumber: Satuan Polisi Pamong Praja Kabupaten Sumedang (2025))

Berdasarkan grafik diatas, jumlah pelayanan penyelamatan dan evakuasi korban kebakaran mengalami tren peningkatan yang signifikan setiap tahunnya. Tahun 2024 menjadi tahun dengan jumlah pelayanan penyelamatan dan evakuasi korban kebakaran tertinggi selama 5 (lima) tahun kebelakang sebanyak 686 kejadian. Perubahan iklim global mengakibatkan cuaca menjadi lebih panas dan kering dapat meningkatkan risiko kebakaran. Disamping itu juga peningkatan jumlah kejadian mencerminkan adanya peningkatan efektivitas sistem respon darurat dan kesiapan petugas dalam memberikan layanan serta keberhasilan edukasi publik. Hal ini berbanding lurus dengan cakupan layanan penyelamatan dan evakuasi korban kebakaran yang telah mencapai 100% di tahun 2024. Artinya kecepatan waktu dalam penanganan kejadian kebakaran, jarak jangkauan lokasi kejadian dan jenis permintaan layanan masih dapat dijangkau dan dilayani dengan cepat oleh petugas, meskipun tidak diimbangi dengan penyediaan jumlah armada pemadam kebakaran yang jumlahnya masih 7 (tujuh) unit sehingga tidak semua wilayah/kecamatan difasilitasi atau disediakan mobil pemadam. Selain dari peningkatan kesiapsiagaan petugas, kesadaran masyarakat terhadap pentingnya tindakan cepat dalam keadaan darurat kebakaran pun mengalami peningkatan. Hal ini dapat dilihat dari cakupan penyebaran informasi dan edukasi rawan kebakaran kepada masyarakat, seperti yang tersaji pada grafik berikut ini.

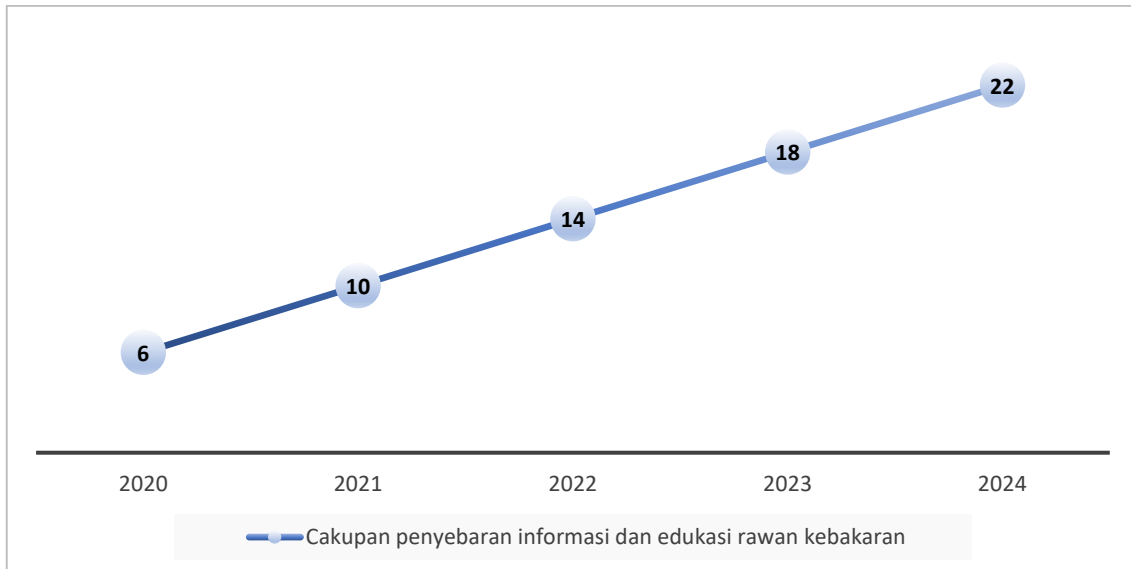

Grafik 2.41 Cakupan Penyebaran Informasi dan Edukasi Rawan Kebakaran di Kabupaten Sumedang Tahun 2020-2024

(Sumber: Satuan Polisi Pamong Praja Kabupaten Sumedang (2025))

Cakupan penyebaran informasi dan edukasi rawan kebakaran mengalami tren positif dari tahun 2020 hingga 2024. Peningkatan ini mencerminkan komitmen pemerintah daerah dalam memperkuat aspek pencegahan dan kesiapsiagaan kebakaran melalui pendekatan edukatif kepada masyarakat. Program penyebaran informasi ini dilakukan dalam berbagai bentuk seperti sosialisasi ke sekolah, pelatihan simulasi evakuasi, penyuluhan ke permukiman padat penduduk, serta kampanye publik melalui media lokal.

Peningkatan kejadian kebakaran ini tidak diimbangi dengan jumlah SDM, sehingga akan berpengaruh terhadap kecepatan dan ketepatan penanganan kejadian kebakaran. Tren jumlah anggota Pemadam Kebakaran di Kabupaten Sumedang disajikan pada grafik berikut.

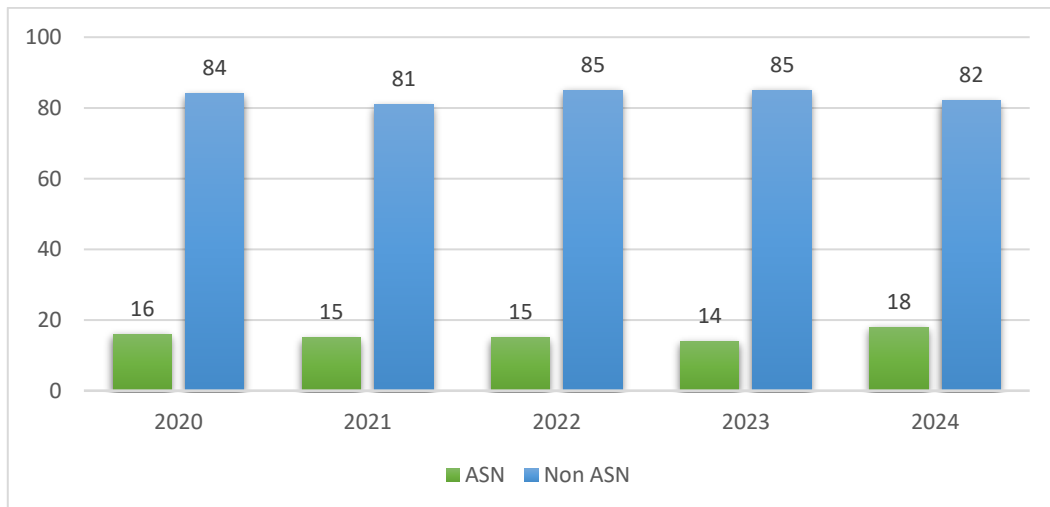

Grafik 2.42 Tren Jumlah Anggota Pemadam Kebakaran di Kabupaten Sumedang Tahun 2020-2024

(Sumber: Satuan Polisi Pamong Praja Kabupaten Sumedang (2025))

Berdasarkan grafik diatas diketahui bahwa jumlah anggota pemadam kebakaran masih sangat sedikit terutama untuk pegawai ASN, sehingga perekrutan secara formal sangat dibutuhkan untuk mengoptimalkan peran dan fungsi satuan pemadam kebakaran.

2.3.1.5.5. Indeks Resiko Bencana

Indeks Risiko Bencana (IRB) merupakan alat ukur strategis yang membantu pemerintah daerah dalam mengevaluasi dan menetapkan prioritas penanggulangan bencana. Dengan adanya IRB, pengelolaan bencana tidak hanya bersifat reaktif, tetapi juga proaktif dan berbasis data. Perhitungan tingkat risiko di tiap kabupaten/kota dilakukan dengan memerhatikan faktor *Hazard*, *Vulnerability*, dan *Capacity*. Dengan demikian, indeks risiko bencana ini merupakan penilaian seluruh kabupaten/kota di Indonesia berdasarkan risiko bencana yang ada. Berikut adalah grafik Indeks Risiko Bencana di Kabupaten Sumedang.

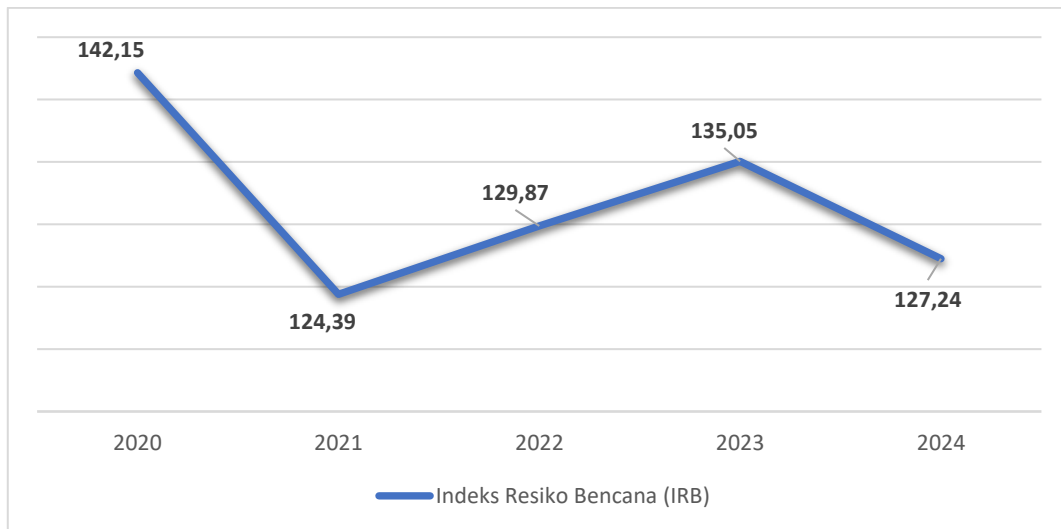

Grafik 2.43 Indeks Risiko Bencana Tahun 2020-2024

Sumber: Badan Penanggulangan Bencana Daerah Kabupaten Sumedang (2025)

IRB Kabupaten Sumedang mengalami penurunan di Tahun 2024 menjadi 127,24 poin dari 135,05 poin di tahun sebelumnya, yang berarti adanya peningkatan dalam efektivitas program pencegahan dan kesiapsiagaan bencana. Mitigasi bencana terus dilanjutkan seperti peningkatan sistem peringatan dini dan pemetaan wilayah rawan bencana. Fluktuasi IRB mengindikasikan bahwa risiko bencana tidak bersifat tetap dan sangat dipengaruhi oleh dinamika faktor lingkungan dan sosial, sehingga kebijakan terkait penanggulangan bencana pun perlu ditingkatkan dalam upaya mengurangi potensi ancaman bencana baru atau meningkatnya kerentanan masyarakat.

Beberapa penyebab peningkatan Indeks Risiko Bencana di Kabupaten Sumedang, antara lain:

- a. perubahan iklim global yang menyebabkan cuaca menjadi lebih ekstrim dan tidak menentu. Fenomena El Nino yang terjadi di Indonesia juga berdampak ke Kabupaten Sumedang sehingga cuaca menjadi kering dan panas, yang mengakibatkan risiko bencana pun mengalami peningkatan seperti risiko kekeringan, kebakaran hutan dan lahan pertanian serta risiko bencana hidrometeorologi seperti longsor.
- b. degradasi lingkungan. Deforestasi, perubahan tata guna lahan dan pengelolaan lingkungan yang buruk dapat meningkatkan kerentanan suatu wilayah terhadap bencana; dan
- c. urbanisasi dan pembangunan yang tidak terkendali. Pembangunan yang cepat tanpa perencanaan yang memadai terkadang mengabaikan risiko

bencana, seperti pembangunan pemukiman atau perumahan di daerah rawan bencana dan infrastruktur drainase yang kurang baik.

Dalam upaya mengukur kapasitas ketahanan suatu wilayah terhadap bencana maka dilakukan perhitungan Indeks Ketahanan Daerah (IKD). IKD merupakan alat ukur yang digunakan untuk mengevaluasi kemampuan suatu wilayah dalam menghadapi, pulih dari, dan beradaptasi terhadap ancaman bencana. Indeks ini menunjukkan sejauh mana masyarakat, sistem, dan infrastruktur memiliki ketangguhan (*resilience*) dalam menghadapi ancaman bencana, serta kemampuan untuk mengurangi risiko dan dampaknya, dengan kata lain IKD mengukur kemampuan suatu wilayah untuk bertahan dan pulih dari bencana. Selain itu juga IKD menjadi acuan penting dalam perencanaan pembangunan daerah yang berkelanjutan dan tahan bencana. Berikut adalah capaian IKD Kabupaten Sumedang sampai Tahun 2024.

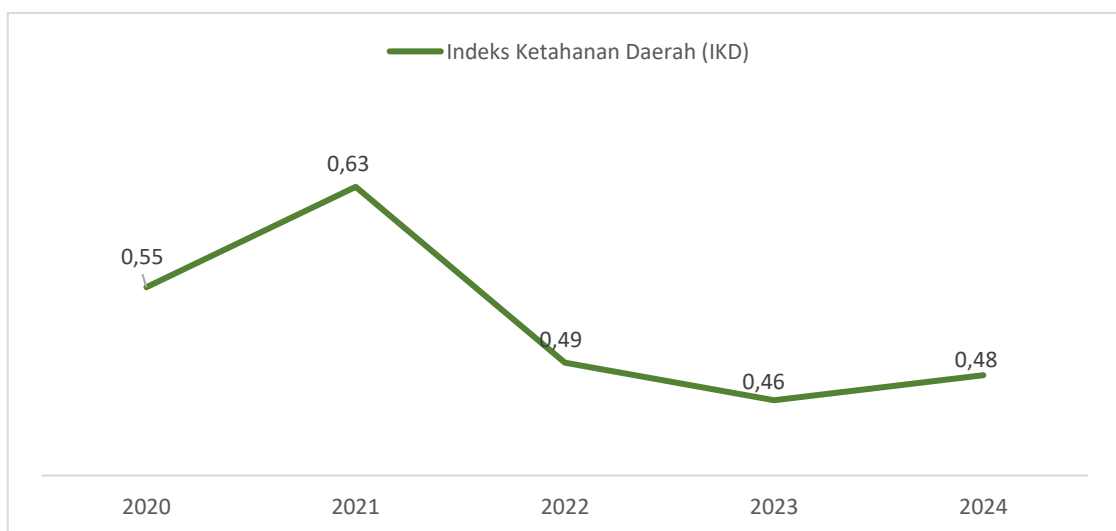

Grafik 2.44 Indeks Ketahanan Daerah Tahun 2020-2024

(Sumber: Badan Penanggulangan Bencana Daerah Kab. Sumedang (2025))

IKD dinilai dengan menggunakan indikator 1) kebijakan dan kelembagaan; 2) pengelolaan risiko bencana; 3) kesiapsiagaan; 4) sistem peringatan dini; 5) penyelenggaraan penanggulangan bencana; dan 6) pemulihan pasca bencana. IKD Kabupaten Sumedang mengalami fluktuasi selama 5 (lima) tahun terakhir. Secara keseluruhan tren tertinggi terjadi pada tahun 2021 sebesar 0,63 poin, sedangkan tahun 2022 dan 2023 mengalami penurunan. Penurunan ini bisa disebabkan oleh faktor eksternal seperti peningkatan frekuensi bencana yang terjadi di Kabupaten Sumedang. Adapun di Tahun 2024 mengalami sedikit peningkatan menjadi 0,48 poin atau naik 0,02 poin dari tahun 2023, meskipun demikian IKD Kabupaten

Sumedang masih berada pada level kategori ”**Rendah**” yang artinya Kapasitas ketahanan sangat lemah, rentan terhadap bencana.

Beberapa potensi bencana alam yang banyak ditemui di Kabupaten Sumedang antara lain berupa longsor dan pergerakan tanah, puting beliung, pohon tumbang, banjir dan banjir bandang, kebakaran lahan dan hutan serta gempa bumi. Rekap kejadian bencana di Kabupaten Sumedang dapat dilihat pada grafik dibawah ini.

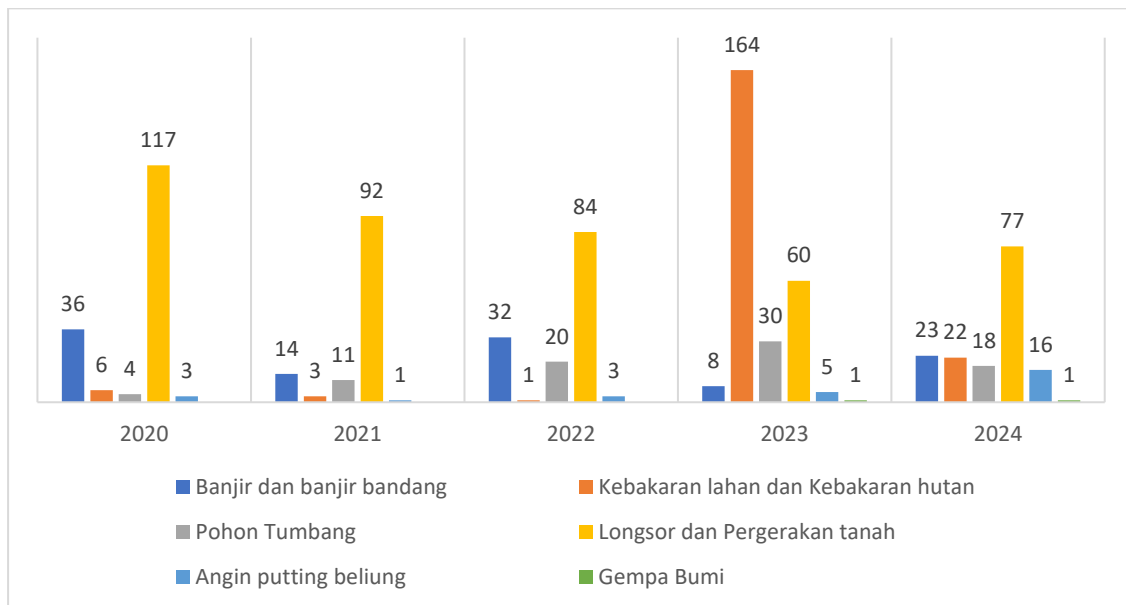

Grafik 2.45 Intensitas Kejadian Bencana di Kabupaten Sumedang Tahun 2020-2024

(Sumber: Badan Penanggulangan Bencana Daerah Kab. Sumedang (2025))

2.3.1.6. Urusan Sosial

Urusan sosial merupakan salah satu aspek strategis dalam pembangunan daerah. Melalui penyelenggaraan urusan sosial, pemerintah daerah berperan dalam mewujudkan masyarakat yang inklusif, berkeadilan, dan sejahtera. Tantangan sosial seperti kemiskinan, keterlantaran, disabilitas, ketunaan sosial, dan korban bencana sosial terus memerlukan penanganan yang terpadu, responsif, dan berkelanjutan. Beberapa jenis Pelayanan Dasar Bidang Sosial yang dilakukan di Kabupaten Sumedang adalah sebagai berikut.

Tabel 2.31 Pelayanan Dasar Bidang Sosial (Orang) Tahun 2020-2024

No	Jenis Pelayanan Dasar	Tahun				
		2020	2021	2022	2023	2024
1	Penanganan penyandang disabilitas terlantar	852	796	782	318	86
2	Penanganan anak terlantar	59	618	317	224	62
3	Penanganan lanjut usia terlantar	4.504	1.214	736	464	212
4	Penanganan gelandang dan pengemis	3	18	8	8	42
5	Penanganan Korban Bencana Kewenangan Daerah Kab/Kota	2.868	1.053	5.283	1.378	2.638

Sumber: Dinas Sosial Kabupaten Sumedang (2025)

Berdasarkan data diatas target dan capaian setiap jenis pelayanan dasar sosial berbeda-beda hal ini dikarenakan data target disesuaikan dengan data populasi. Untuk data 2019-2020 data populasi yang dijadikan target pelayanan belum dilakukan pemadaman data atau pembaharuan data. Adapun data Tahun 2021-2023 merupakan data populasi terbaru dan telah melalui tahapan verifikasi dan validasi. Dari data yang tersaji di atas realisasi pelayanan SPM bidang sosial tahun 2023 mengalami penurunan dari tahun sebelumnya, kecuali untuk jenis pelayanan penanganan gelandangan dan pengemis setelah melalui tahapan verval mengalami kenaikan dari 8 orang di tahun menjadi 14 orang, penyebab peningkatan ini karena beberapa faktor antara lain tingginya angka pengangguran sehingga banyak orang yang tidak memiliki sumber pendapatan, rendahnya tingkat pendidikan dan keterampilan yang membuat orang sulit untuk mendapatkan pekerjaan yang layak serta kenaikan harga sewa dan keterbatasan perumahan yang terjangkau menyebabkan orang tidak mampu mempunyai tempat tinggal.

2.3.1.6.1. Pemerlu Pelayanan Kesejahteraan Sosial (PPKS)

Pemerlu Pelayanan Kesejahteraan Sosial (PPKS) adalah individu, keluarga, kelompok, atau komunitas yang menghadapi hambatan dalam memenuhi kebutuhan dasar hidup secara layak, baik karena faktor sosial, ekonomi, psikologis, maupun kondisi kedaruratan, sehingga memerlukan intervensi dan dukungan dari negara melalui pelayanan kesejahteraan sosial yang komprehensif dan berkelanjutan. PPKS termasuk ke dalam pelayanan dasar karena melibatkan pemenuhan hak-hak dasar manusia serta

perlindungan terhadap kelompok rentan yang memerlukan intervensi negara secara langsung dan berkelanjutan.

Penyelenggaraan kesejahteraan sosial bertujuan untuk meningkatkan taraf kesejahteraan, kualitas, dan kelangsungan hidup; memulihkan fungsi sosial dalam rangka mencapai kemandirian; meningkatkan ketahanan sosial masyarakat dalam mencegah dan menangani masalah kesejahteraan sosial; meningkatkan kemampuan, kepedulian dan tanggung jawab sosial dunia usaha dalam penyelenggaraan kesejahteraan sosial secara melembaga dan berkelanjutan; meningkatkan kemampuan dan kepedulian masyarakat dalam penyelenggaraan kesejahteraan sosial secara melembaga dan berkelanjutan; dan meningkatkan kualitas manajemen penyelenggaraan kesejahteraan sosial. Untuk data PPKS dari Tahun 2020 sampai dengan Tahun 2024 dapat dilihat pada tabel di bawah.

Tabel 2.32 Pemerlu Pelayanan Kesejahteraan Sosial (PPKS) (Orang)
Tahun 2020-2024

PPKS	2020	2021	2022	2023	2024
Anak Bayi terlantar	6	6	1	1	1
Anak terlantar	618	618	317	224	62
Anak yang berhadapan dengan hukum	40	40	16	30	22
Anak jalanan	0	0	0	1	5
Anak dengan kedisabilitas (ADK)	0	0	75	15	75
Anak yang menjadi korban tindak kekerasan atau diperlakukan salah	15	15	1	0	0
Anak yang memerlukan perlindungan khusus	112	112	19	0	13
Lanjut usia terlantar	1.214	1.214	736	464	212
Penyandang disabilitas	796	796	782	318	131
Tuna susila	20	20	20	10	9

PPKS	2020	2021	2022	2023	2024
Gelandangan	5	5	5	5	35
Pengemis	3	3	3	3	7
Pemulung	10	10	0	3	5
Kelompok minoritas	5	5	26	7	1
Bekas warga binaan lembaga pemasyarakatan	34	34	34	1	-
Korban penyalahgunaan NAPZA	0	0	1	1	2
Korban trafficking	1	1	1	3	1
Korban tindak kekerasan	6	6	52	0	1
Pekerja migran bermasalah sosial	0	0	0	1	1
Korban Bencana Alam	2.868	1.053	5.283	1.378	2.638
Fakir miskin	197.190	197.190	58.863	54.562	86.400
Keluarga bermasalah sosial psikologis	0	0	0	0	0

Sumber: Dinas Sosial Kabupaten Sumedang (2025)

2.3.2. Fokus Urusan Wajib Non Pelayanan Dasar

2.3.2.1. Urusan Tenaga Kerja

Fokus utama dalam pengelolaan urusan ketenagakerjaan mencakup peningkatan kualitas tenaga kerja melalui pelatihan dan sertifikasi kompetensi, perluasan kesempatan kerja, penempatan tenaga kerja yang sesuai dengan kebutuhan pasar, perlindungan hak-hak pekerja, serta penguatan sistem hubungan industrial. Selain itu, perhatian juga diarahkan pada perlindungan terhadap pekerja, pengurangan pengangguran, dan peningkatan partisipasi angkatan kerja produktif. Pengelolaan tenaga kerja bertujuan untuk meningkatkan mutu dan daya saing sumber daya manusia, memperluas kesempatan kerja, serta melindungi hak-hak pekerja/buruh

dalam rangka mendukung pertumbuhan ekonomi yang inklusif dan berkelanjutan.

2.3.2.1.1. Pelatihan, Penempatan dan Perluasan Tenaga Kerja

Lulusan pendidikan merupakan salah satu segmen strategis dalam pasar tenaga kerja, namun tantangan yang sering muncul adanya ketidaksesuaian (mismatch) antara kompetensi lulusan dengan kebutuhan dunia kerja (link and match). Oleh karena itu, pelatihan, penempatan dan perluasan tenaga kerja merupakan jembatan antara dunia pendidikan dan dunia kerja yang bertujuan mengoptimalkan lulusan pendidikan menjadi tenaga kerja produktif, mendorong peningkatan kesejahteraan masyarakat melalui akses kerja yang lebih luas dan layak serta menciptakan ekosistem transisi yang efektif dari bangku sekolah ke dunia kerja, karena tanpa intervensi ini, lulusan rentan masuk ke kelompok pengangguran terdidik. Berikut adalah data terkait dengan pencari kerja berdasarkan lulusan di Kabupaten Sumedang.

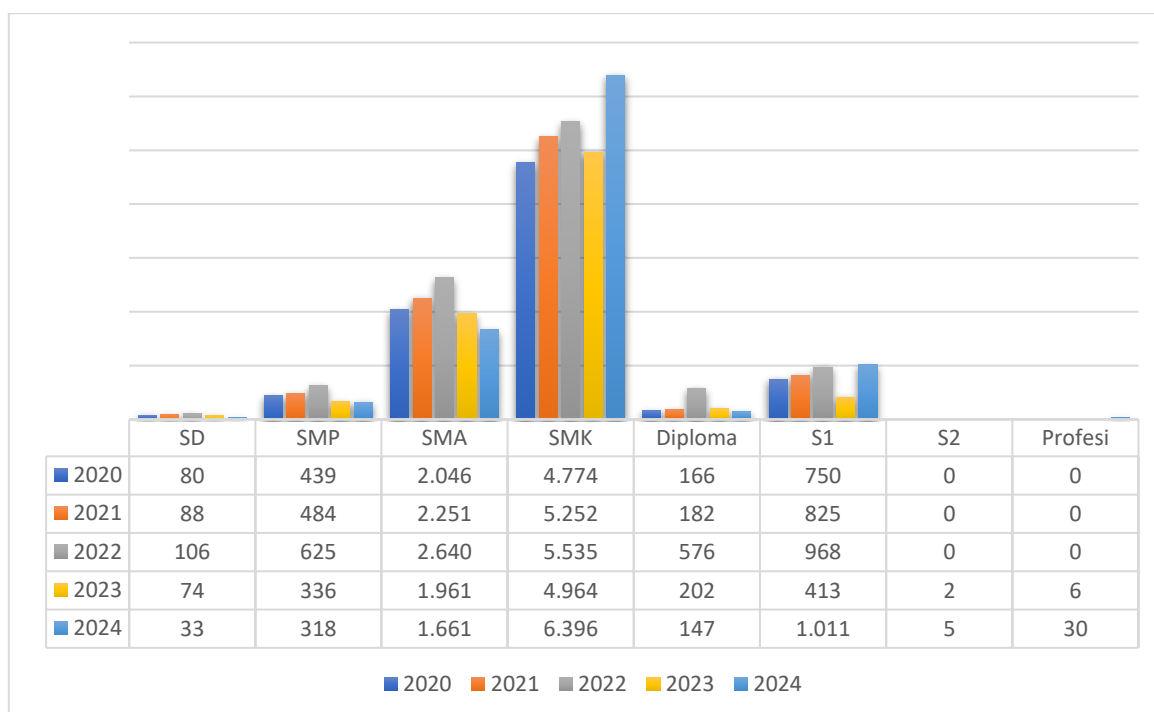

Grafik 2.46 Pencari Kerja Berdasarkan Lulusan Pendidikan di Kabupaten Sumedang Tahun 2020-2024

(Sumber: Dinas Tenaga Kerja dan Transmigrasi Kabupaten Sumedang (2025))

Data menunjukkan bahwa lulusan jenjang Sekolah Menengah Kejuruan (SMK) secara konsisten mendominasi jumlah lulusan dibandingkan jenjang pendidikan lainnya selama periode 2020 – 2024 dan terjadi kenaikan yang signifikan, dari 4.774 di Tahun 2020 menjadi 6.396 di Tahun 2024. Hal ini mencerminkan peningkatan minat terhadap pendidikan vokasional yang

lebih siap kerja, dan peran Pemerintah dalam hal menyeleraskan keterampilan lulusan dengan kebutuhan pasar tenaga kerja.

Penurunan tren terjadi pada lulusan pendidikan SD dan SMP, yang mencerminkan adanya perbaikan dalam angka partisipasi sekolah dan keberhasilan transisi ke jenjang pendidikan lebih tinggi. Peningkatan jumlah lulusan di jenjang SMK, Diploma, dan S1 membuka peluang besar dalam program pelatihan, penempatan, dan perluasan kesempatan kerja sehingga dihasilkan tenaga kerja yang kompeten.

Peningkatan pelatihan, penempatan dan perluasan tenaga kerja menjadi kunci untuk meningkatkan tingkat produktivitas tenaga kerja. Ketiganya membentuk ekosistem kerja yang efisien, efektif, dan adaptif terhadap kebutuhan industri. Berikut adalah Persentase tingkat produktivitas tenaga kerja di Kabupaten Sumedang.

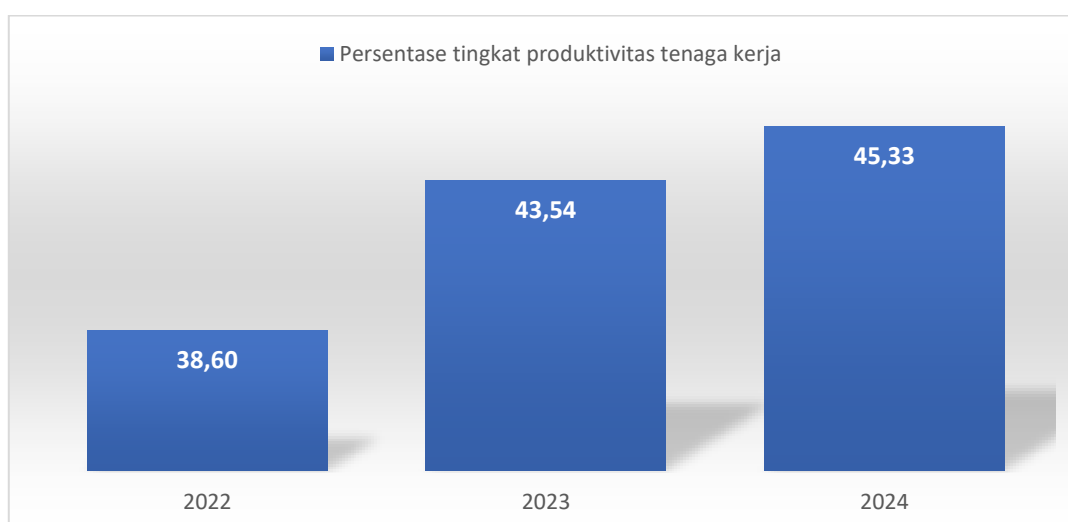

Grafik 2.47 Persentase Tingkat Produktivitas Tenaga Kerja Tahun 2022-2024

(Sumber: Dinas Tenaga Kerja dan Transmigrasi Kabupaten Sumedang (2025))

Tingkat produktivitas tenaga kerja menunjukkan peningkatan signifikan selama tiga tahun terakhir, yang mencerminkan efektivitas intervensi kebijakan ketenagakerjaan, khususnya dalam bidang pelatihan dan penempatan tenaga kerja. Tren ini mengindikasikan bahwa semakin banyak tenaga kerja yang memperoleh pelatihan, penempatan kerja yang tepat, serta terserap dalam sektor produktif, sehingga mampu memberikan kontribusi yang lebih besar terhadap perekonomian daerah.

2.3.2.1.2. Hubungan Industri

Hubungan industrial merupakan sistem hubungan yang terbentuk antara para pelaku dalam dunia kerja, yaitu pekerja, pengusaha, dan pemerintah, yang didasarkan pada nilai-nilai saling menghormati hak dan kewajiban masing-masing pihak dengan tujuan menciptakan hubungan kerja yang harmonis, dinamis, dan berkeadilan guna meningkatkan produktivitas dan kesejahteraan bersama. Dalam konteks ketenagakerjaan, Pemerintah Daerah berperan sebagai fasilitator dan mediator dalam membangun iklim hubungan industrial yang sehat, yang dilakukan melalui pembinaan terhadap serikat pekerja dan organisasi pengusaha, penyusunan peraturan perusahaan atau perjanjian kerja bersama (PKB), serta penyelesaian perselisihan hubungan industrial secara adil dan profesional. Hanya saja jumlah tenaga fungsional Mediator Hubungan Industri di Kabupaten Sumedang sangat minim. Sejak Tahun 2020 hingga 2024 Kabupaten Sumedang hanya mempunyai 1 (satu) orang mediator. Dengan jumlah mediator yang terbatas penanganan perselisihan antara pekerja dan pengusaha menjadi lambat, hal ini bisa memicu eskalasi konflik, yang semula dapat diselesaikan secara mediasi menjadi aksi mogok kerja atau unjuk rasa, dan juga bisa mengakibatkan penumpukan antrean kasus, memperpanjang waktu penyelesaian dan menurunkan efisiensi layanan publik, serta berdampak pada hubungan kerja yang memburuk atau bahkan Pemutusan Hubungan Kerja (PHK).

Jumlah perusahaan yang terdaftar di Kabupaten Sumedang selama 5 (lima) tahun ini mengalami tren positif, kecuali di Tahun 2021 terjadi penurunan yang signifikan menjadi 53 perusahaan dari sebelumnya 566 perusahaan di tahun 2020. Hal ini diasumsikan sebagai dampak dari pandemi Covid-19 yang mengakibatkan banyaknya perusahaan yang tidak beroperasi. Namun peningkatan kembali terjadi sejak tahun 2022 hingga 2024, meskipun diiringi dengan kenaikan jumlah kasus konflik hubungan industrial, yang sebelumnya stabil di angka 10 (sepuluh) kasus pada 2020–2023, meningkat menjadi 13 kasus pada 2024.



Grafik 2.48 Jumlah Perusahaan dan Kasus/Konflik antara Pekerja dengan Pengusaha Tahun 2020-2024

(Sumber: Dinas Tenaga Kerja dan Transmigrasi (2025))

2.3.2.2. Urusan Pemberdayaan Perempuan dan Perlindungan Anak

Perempuan dan anak merupakan kelompok yang memiliki peran strategis dalam pembangunan, namun juga termasuk kelompok rentan yang memerlukan perhatian khusus terhadap hak-haknya. Urusan pemberdayaan perempuan dan perlindungan anak bertujuan untuk mewujudkan kesetaraan gender, meningkatkan kualitas hidup perempuan, serta menjamin hak-hak anak dalam seluruh aspek kehidupan.

Upaya pemberdayaan perempuan diarahkan pada peningkatan kapasitas, akses terhadap sumber daya, berpartisipasi aktif dalam pembangunan sosial, ekonomi, dan politik, serta meningkatkan kualitas hidup melalui perlindungan terhadap berbagai bentuk diskriminasi dan kekerasan. Sementara itu perlindungan anak difokuskan pada pencegahan kekerasan, eksploitasi, penelantaran, dan perlakuan salah terhadap anak, serta memastikan terpenuhinya hak-hak dasar anak, termasuk hak atas pendidikan, kesehatan, pengasuhan, dan lingkungan yang aman dan ramah anak dengan memperkuat sistem perlindungan anak berbasis masyarakat dan layanan terpadu.

2.3.2.2.1. Perlindungan Perempuan dan Anak Korban Kekerasan

Perempuan dan anak merupakan kelompok rentan yang sering menjadi korban kekerasan, baik fisik, psikis, seksual, maupun penelantaran. Pemerintah daerah terus berupaya memberikan layanan yang komprehensif bagi korban kekerasan, mulai dari pengaduan, pendampingan hukum, layanan psikologis, hingga rujukan ke layanan kesehatan.

Dalam lima tahun terakhir, data menunjukkan adanya peningkatan jumlah kasus kekerasan yang berhasil ditangani baik pada perempuan maupun pada anak. Kenaikan signifikan terjadi pada tahun 2023, keduanya mengalami lonjakan kasus di tahun yang sama dengan peningkatan kasus anak cenderung lebih tinggi dibanding kasus perempuan, yaitu sebanyak 37 kasus kekerasan pada perempuan dan 60 kasus kekerasan pada anak. Meskipun demikian, angka yang meningkat tidak hanya mencerminkan tingginya angka kejadian akan tetapi menunjukkan bahwa selama 2 (dua) tahun terakhir kesadaran masyarakat meningkat untuk melapor dan mencari bantuan serta peningkatan dan penguatan sistem pelaporan yang ramah korban dan peningkatan kapasitas petugas layanan pengaduan. Berikut data tindak kekerasan perempuan dan anak yang tertangani.

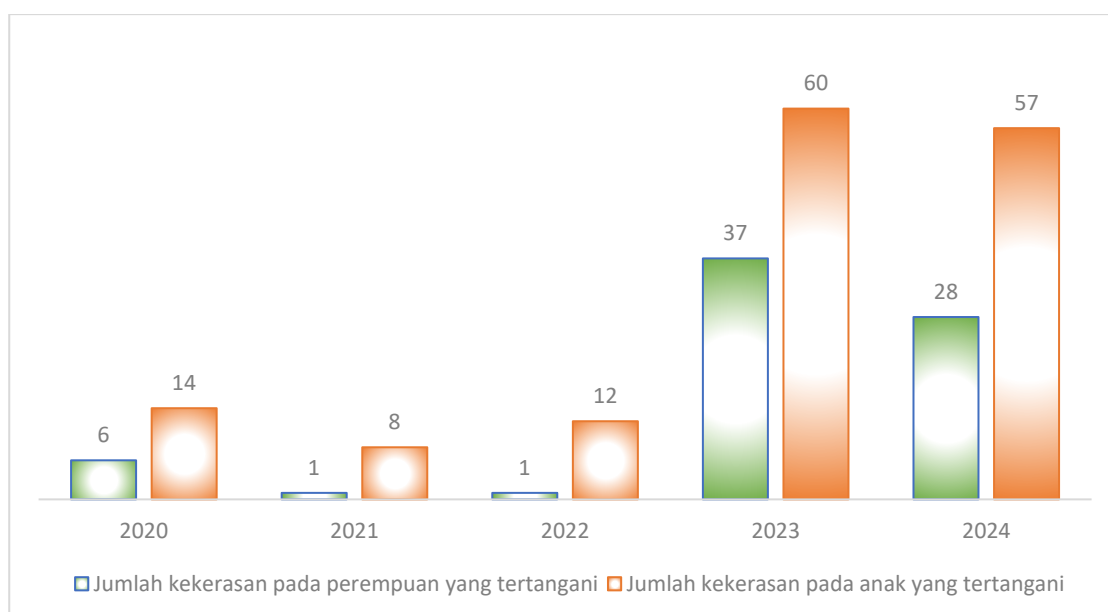

Grafik 2.49 Perempuan dan Anak korban Kekerasan yang Tertangani Tahun 2020-2024

(Sumber: Dinas Pengendalian Penduduk dan Keluarga Berencana, Pemberdayaan Perempuan dan Perlindungan Anak Kab. Sumedang (2025))

Berdasarkan data kasus kekerasan yang ditangani jenis kasus kekerasan pada perempuan yang ditangani didominasi oleh kasus kekerasan dalam rumah tangga dan kekerasan seksual. Adapun untuk jenis kasus kekerasan pada anak yang ditangani didominasi oleh kasus perbuatan cabul terhadap anak dibawah umur dan kekerasan terhadap anak dibawah umur. Bentuk pelayanan yang diberikan untuk penanganan dan percepatan dalam menangani kasus kekerasan perempuan dan anak berupa 1) hipnoterapis; 2) mediasi; 3) pendampingan kasus; 4) konsultasi dan 5) psikolog. Metode ini

dilakukan secara terintegrasi dari tingkat Kabupaten, Kecamatan sampai Desa/Kelurahan.

2.3.2.2.2. Indeks Pembangunan Gender

Indeks Pembangunan Gender (IPG) merupakan indeks pencapaian kemampuan dasar pembangunan manusia dengan memperhatikan ketimpangan gender. IPG digunakan untuk mengetahui kesenjangan pembangunan manusia antara laki-laki dan perempuan. Indikator IPG terdiri dari Angka Harapan Hidup (AHH) Perempuan, Angka Melek Huruf (AMH) Perempuan, Rata-Rata Lama Sekolah dan Sumbangan pendapatan. IPG Kabupaten Sumedang pada Tahun 2024 sebesar 96,13 poin, menurun 0,58 poin. Secara keseluruhan, nilai IPG Kabupaten/Kota mengalami penurunan mulai dari 0,22 poin sampai penurunan 0,93 poin. Hanya Kabupaten Bandung Barat yang mengalami kenaikan sebesar 0,06 poin. Meskipun demikian, poin IPG mengindikasikan bahwa di Kabupaten Sumedang pembangunan manusia antara laki-laki dan perempuan telah setara atau lebih baik jika dibandingkan dengan Kabupaten/Kota lain bahkan dengan Provinsi Jawa Barat sendiri.

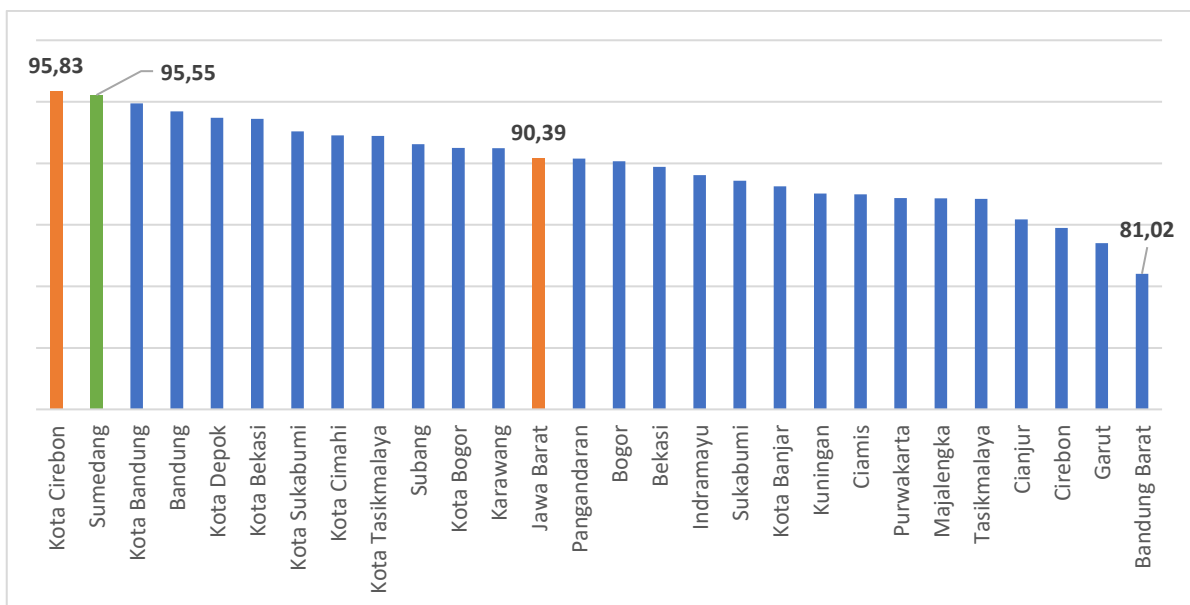

Grafik 2.50 Indeks Pembangunan Gender (IPG) Kabupaten/Kota di Provinsi Jawa Barat Tahun 2024

(Sumber: BPS Provinsi Jawa Barat, 2025 (diolah))

2.3.2.2.3. Indeks Pemberdayaan Gender (IDG)

Indeks Pemberdayaan Gender (IDG) merupakan salah satu indikator yang digunakan untuk mengukur terlaksananya keadilan dan kesetaraan gender. IDG mengukur partisipasi aktif perempuan pada kegiatan ekonomi

dengan indikator %tase sumbangan perempuan dalam pendapatan kerja, keterlibatan perempuan di parlemen, dan keterlibatan perempuan dalam pengambilan keputusan, sehingga IDG dapat digunakan untuk mengukur pencapaian kapabilitas perempuan dalam berbagai bidang kehidupan.

IDG Kabupaten Sumedang Tahun 2024 sebesar 76,99 poin atau di atas Provinsi Jawa Barat dengan 72,76 poin. IDG Kabupaten Sumedang naik 4,39 poin dari tahun 2023. Hal ini mengindikasikan bahwa di Kabupaten Sumedang perempuan berperan lebih aktif dalam bidang ekonomi, partisipasi politik dan pengambilan keputusan dibanding tahun sebelumnya.

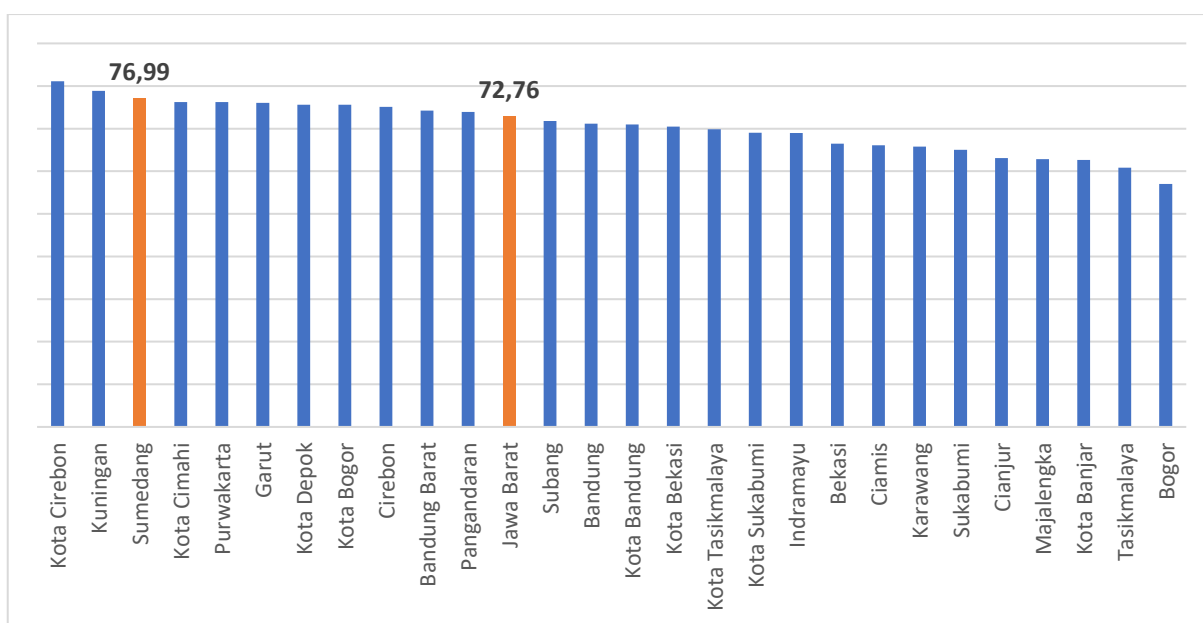

Grafik 2.51 Indeks Pemberdayaan Gender (IDG) Kabupaten/Kota Tahun 2024

(Sumber: BPS Provinsi Jawa Barat, 2025 (diolah))

Pemberdayaan gender merupakan proses untuk meningkatkan kapasitas, kesetaraan, dan peran aktif laki-laki dan perempuan dalam berbagai bidang kehidupan. Namun, keberadaan Perempuan Kepala Keluarga (PEKKA) seringkali dianggap sebagai hambatan struktural yang membatasi akses terhadap pendidikan, pekerjaan, layanan public. Karena itu melalui pendekatan pemberdayaan gender, PEKKA didorong untuk dapat mengembangkan kemandirian ekonomi untuk memperkuat kualitas ketahanan keluarga dan mendorong terwujudnya masyarakat yang lebih adil, setara, dan inklusif.

Jumlah kelompok PEKKA di Kabupaten Sumedang mengalami peningkatan yang signifikan selama periode 2020 hingga 2024. Diawal periode kelompok PEKKA tercatat hanya 10 (sepuluh) kelompok saja.

Kenaikan ini semakin tajam pada tahun-tahun berikutnya, bahkan di tahun 2024 mencapai 88 kelompok. Pemberdayaan kelompok PEKKA dilakukan melalui berbagai jenis pelayanan yaitu pelatihan dan pemberian modal usaha. Peningkatan ini mencerminkan adanya komitmen pemerintah daerah dalam mendorong pemberdayaan perempuan, khususnya perempuan kepala keluarga, agar memiliki wadah organisasi yang mendukung peningkatan kapasitas ekonomi, sosial, dan partisipasi dalam pembangunan. Adapun tren pemberdayaan kelompok disajikan pada grafik berikut.

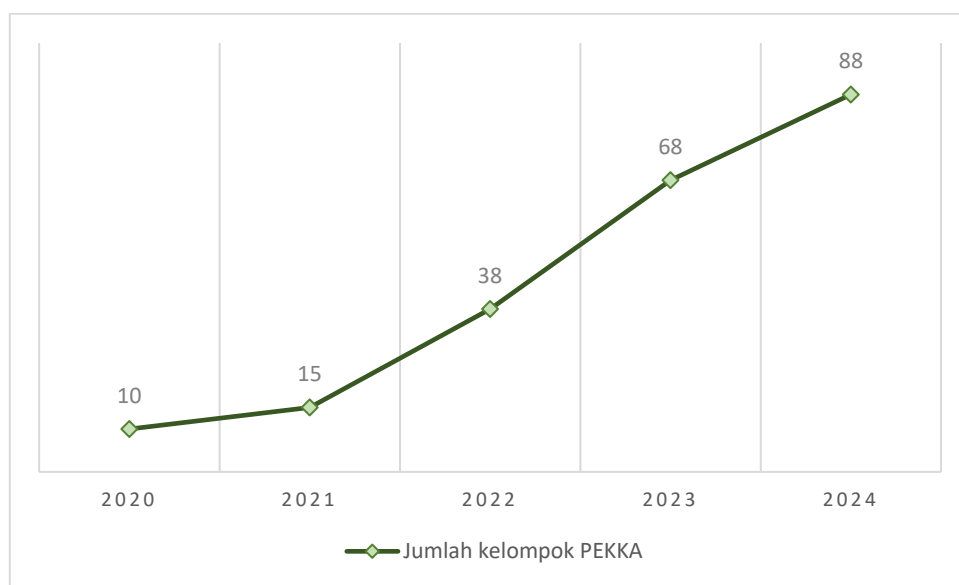

Grafik 2.52 Tren Pemberdayaan Kelompok PEKKA di Kabupaten Sumedang Tahun 2020-2024

(Sumber: Dinas Pengendalian Penduduk dan Keluarga Berencana, Pemberdayaan Perempuan dan Perlindungan Anak Ka. Sumedang (2025))

2.3.2.2.4. Indeks Ketimpangan Gender

Kesetaraan Gender menjadi target pembangunan di banyak negara terutama yang mengalami disparitas pembangunan yang tinggi. Ketimpangan pembangunan menurut gender mengakibatkan pembangunan tidak dapat mencapai potensinya secara optimal. Kondisi yang ideal dalam pembangunan manusia yang diharapkan adalah kelompok penduduk laki-laki dan perempuan memiliki akses yang sama untuk berperan dalam pembangunan, memegang kendali atas sumber daya pembangunan yang ada, serta menerima manfaat dari pembangunan yang setara dan adil.

Indeks Ketimpangan Gender (IKG) adalah alat ukur yang mencerminkan ketimpangan antara laki-laki dan perempuan terhadap pencapaian pembangunan di berbagai bidang. Semakin tinggi IKG, semakin besar ketimpangan yang terjadi. Dimensi ukur dari indeks ini adalah dimensi

kesehatan, pemberdayaan dan partisipasi ekonomi. IKG Kabupaten Sumedang mengalami penurunan poin pada Tahun 2024 menjadi 0,217 dibandingkan tahun sebelumnya sebesar 0,438. Hal ini dapat dikatakan terdapat perbaikan pemerataan hasil pembangunan yang dinikmati antara laki-laki dan perempuan di Kabupaten Sumedang.

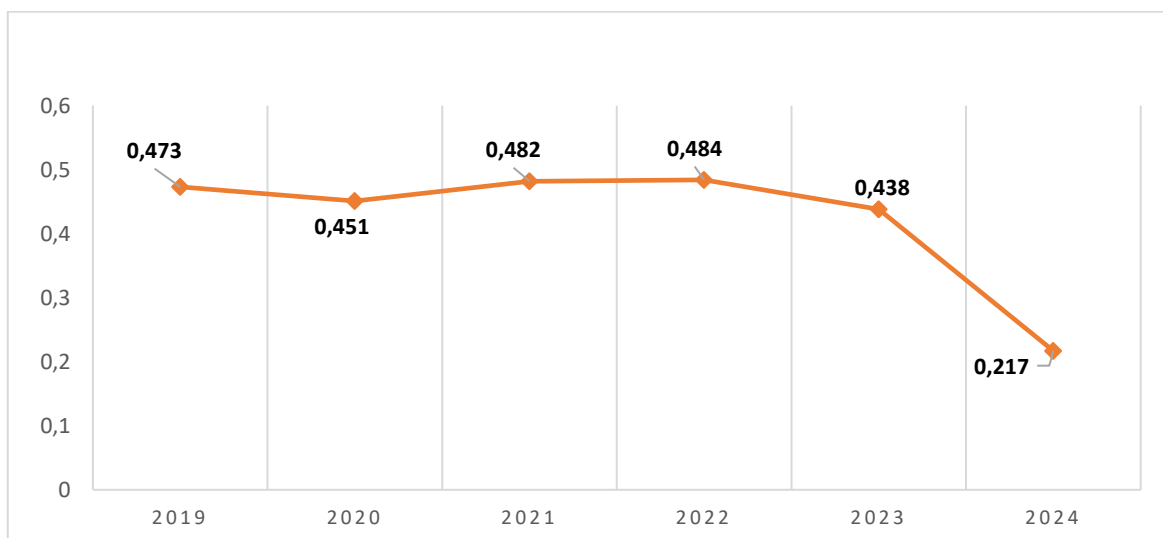

Grafik 2.53 Indeks Ketimpangan Gender (IKG) Kabupaten Sumedang Tahun 2019 - 2024

(Sumber: BPS Provinsi Jawa Barat, 2025)

Nilai IKG Kabupaten Sumedang berada pada posisi ke-3 setelah Kota Cimahi dan Kota Depok, bahkan lebih unggul dari IKG Provinsi Jawa Barat. Nilai IKG Kabupaten/Kota di Provinsi Jawa Barat dapat dilihat pada Grafik di bawah ini.

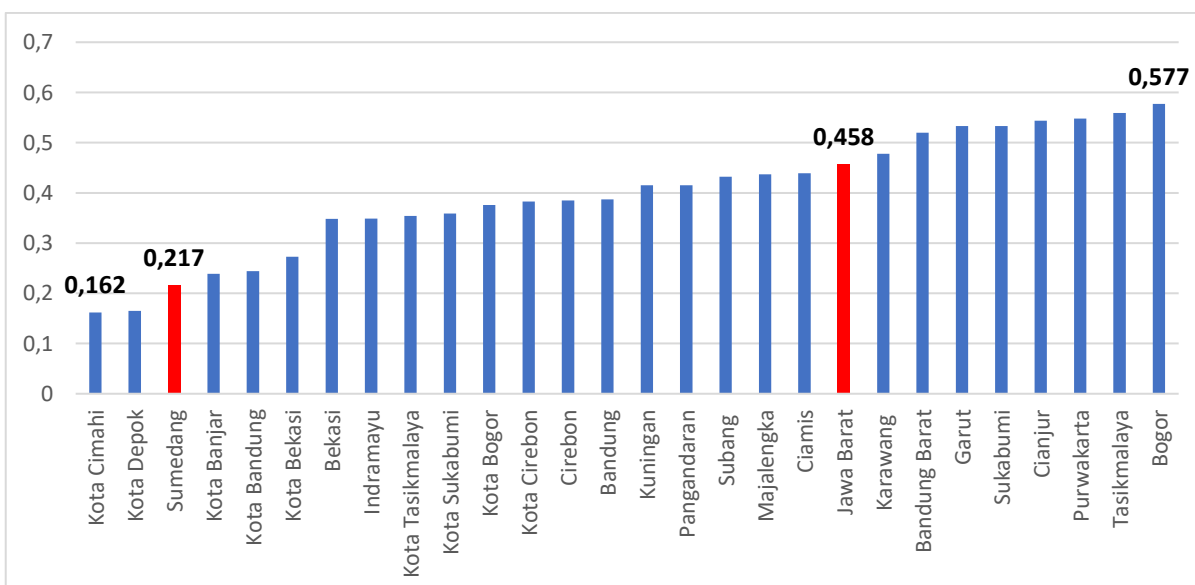

Grafik 2.54 Indeks Ketimpangan Gender (IKG) Kabupaten/Kota di Provinsi Jawa Barat Tahun 2024

(Sumber: BPS Provinsi Jawa Barat, 2025)

2.3.2.3. Urusan Pangan

Urusan pangan berperan penting dalam menjamin ketersediaan, keterjangkauan, dan kualitas konsumsi pangan bagi seluruh masyarakat. Ketahanan pangan menjadi pilar utama dalam mendukung ketahanan nasional, stabilitas sosial, serta peningkatan kesejahteraan masyarakat. Pemerintah daerah memiliki tanggung jawab untuk memastikan sistem pangan yang berkelanjutan, mulai dari produksi, distribusi, hingga konsumsi. Untuk menjamin ketersediaan pangan yang cukup, upaya peningkatan produksi pangan lokal, penguatan cadangan pangan, pengembangan kelembagaan petani, serta diversifikasi pangan berbasis potensi lokal harus terus didorong.

2.3.2.3.1. Skor Pola Pangan Harapan

Skor Pola Pangan Harapan (PPH) merupakan indikator komposit yang digunakan untuk menggambarkan tingkat keragaman dan keseimbangan konsumsi pangan masyarakat berdasarkan kontribusi energi dari berbagai kelompok pangan. Skor ini mencerminkan kualitas konsumsi pangan yang mencakup keberagaman jenis pangan sesuai dengan kebutuhan gizi seimbang. Faktor yang berpengaruh terhadap pola pangan harapan terdiri dari jumlah pengeluaran rumah tangga, besaran anggota keluarga serta tingkat pendidikan.

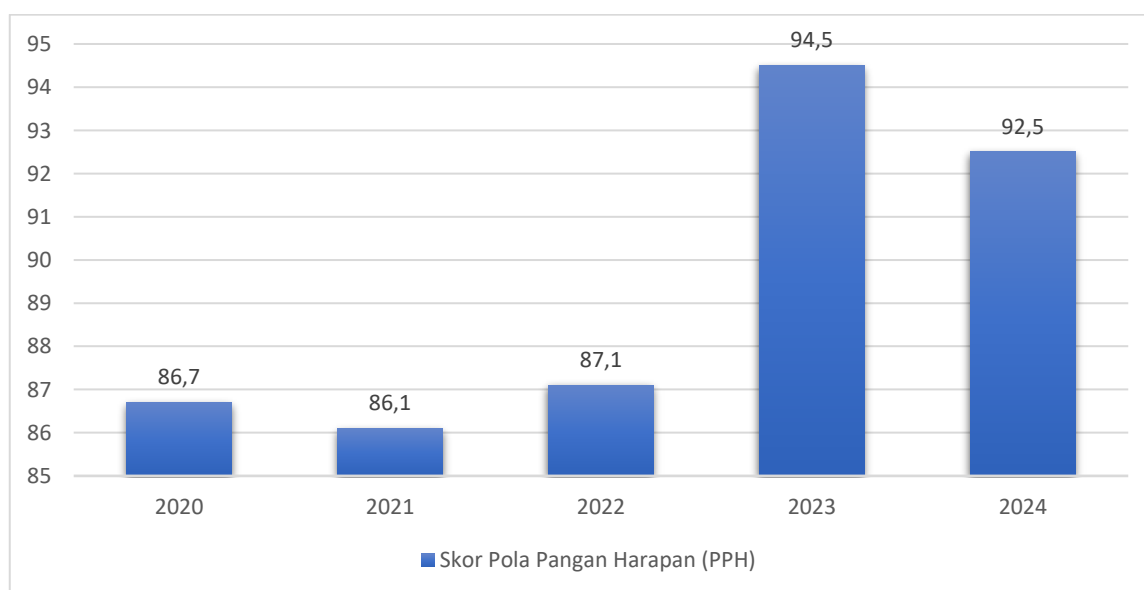

Grafik 2.55 Skor Pola Pangan Harapan (PPH) Kabupaten Sumedang Tahun 2020-2024

(Sumber: Dinas Pertanian dan Ketahanan Pangan (2025))

Skor PPH Kabupaten Sumedang tahun 2024 mengalami tren penurunan sebesar 2,0 poin dari tahun sebelumnya menjadi 92,5 poin. Penurunan skor PPH mengindikasikan bahwa struktur konsumsi pangan

penduduk ”**semakin menjauh dari pola konsumsi ideal**” yang seimbang dan beragam. Ini bisa disebabkan oleh: 1) Ketidakseimbangan konsumsi kelompok pangan (dominasi padi, kurang pangan hewani/sayur/buah); 2) Menurunnya akses terhadap sumber pangan tertentu (misalnya inflasi harga pangan hewani); 3) Pergeseran kebiasaan konsumsi ke arah pangan olahan dan cepat saji; 4) Aksesibilitas pangan lokal belum merata ke wilayah perdesaan; 5) Kurangnya edukasi gizi sehingga masyarakat belum menyadari pentingnya keberagaman pangan; dan 6) adanya perubahan iklim yang mengganggu produksi hortikultura lokal.

2.3.2.3.2. Indeks Ketahanan Pangan

Indeks Ketahanan Pangan (IKP) adalah suatu ukuran komposit yang digunakan untuk menggambarkan tingkat ketahanan pangan suatu wilayah yang mencerminkan kemampuan daerah dalam menjamin ketersediaan, keterjangkauan, dan pemanfaatan pangan secara berkelanjutan. Tujuannya adalah untuk 1) Menilai kerentanan dan risiko kerawanan pangan; 2) Menjadi dasar perencanaan kebijakan ketahanan pangan daerah; dan 3) Mengidentifikasi wilayah prioritas intervensi program pangan. Komponen IKP terdiri dari 3 (tiga) dimensi utama yaitu 1) ketersediaan pangan; 2) akses pangan; dan 3) pemanfaatan pangan. Skor IKP diklasifikasikan sebagai berikut.

Tabel 2.33 Kategori Indeks Ketahanan Pangan (IKP)

No	Kategori	Angka Rentang	Keterangan
1	Tinggi	≥ 80	Wilayah tahan pangan
2	Sedang	60 – 79.99	Relatif aman, perlu monitoring
3	Rendah	< 60	Wilayah rentan pangan

Sumber: Undang-Undang Nomor 25 Tahun 2009

IKP Kabupaten Sumedang menunjukkan tren positif selama periode 2020 hingga 2024. Pada tahun 2020, nilai IKP tercatat sebesar 81,46 poin dan terus meningkat pada tahun-tahun setelahnya. Dan di tahun 2024 mencapai 86,88 poin yang merupakan capaian tertinggi selama lima tahun terakhir. Kenaikan IKP ini mencerminkan perbaikan dalam aspek ketersediaan, aksesibilitas, dan pemanfaatan pangan. Tren IKP disajikan pada tabel berikut.



Grafik 2.56 Skor Pola Pangan Harapan (PPH) Kabupaten Sumedang Tahun 2020-2024

(Sumber: Dinas Pertanian dan Ketahanan Pangan (2025))

2.3.2.3.3. Jumlah Ketersediaan Pangan Pokok

Ketersediaan pangan yang cukup dan stabil menjadi dasar untuk menjamin akses masyarakat terhadap kebutuhan konsumsi harian. Jumlah ketersediaan pangan pokok menunjukkan pengaruh dari berbagai faktor seperti luas lahan pertanian, musim tanam, intensitas panen, dan dukungan infrastruktur distribusi pangan, disamping itu peningkatan ketersediaan pangan pokok mencerminkan keberhasilan program-program pertanian. Untuk menjamin ketahanan pangan daerah maka Pemerintah Kabupaten Sumedang diperlukan memantau tingkat ketersediaan pangan di Kabupaten Sumedang.

Berdasarkan grafik 2.71 dibawah dapat dilihat bahwa ketersediaan pangan pokok di Kabupaten Sumedang terus mengalami penurunan, meskipun di Tahun 2023 jumlah ketersediaan pangan pokok mencapai 236,9 kg/kapita/tahun atau naik 1,74 kg/kapita/tahun dari tahun sebelumnya. Namun jika didasarkan pada target tahunan yang telah ditetapkan, jumlah ketersediaan pangan pokok selalu melebihi target sehingga pasokan pangan di Kabupaten Sumedang masih relatif aman.

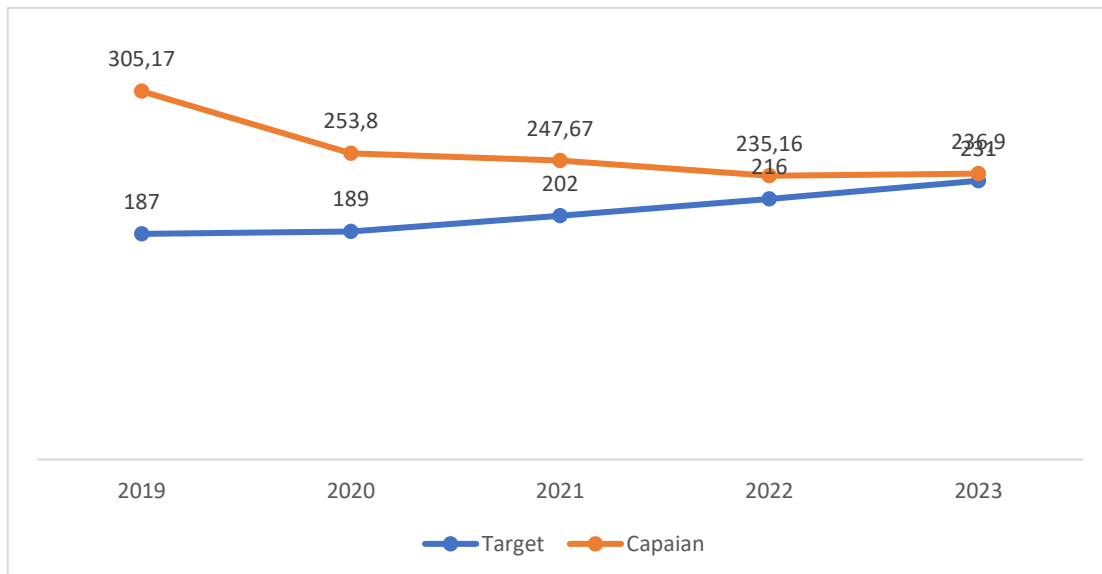

Grafik 2.57 Ketersediaan Pangan Pokok (Kg/Kapita/Tahun) Tahun 2018-2023

(Sumber: Dinas Pertanian dan Ketahanan Pangan Kab. Sumedang (2024))

2.3.2.4. Urusan Pertanahan

Pengelolaan urusan pertanahan merupakan aspek strategis dalam mendukung pembangunan daerah. Kewenangan Kabupaten/Kota dalam urusan pertanahan meliputi administrasi pertanahan, penyelesaian sengketa dan konflik pertanahan, fasilitasi redistribusi tanah dan reforma agraria, serta pendataan dan pemetaan bidang tanah. Tugas ini menjadi semakin penting dalam menghadapi tantangan urbanisasi, pembangunan infrastruktur, kebutuhan perumahan, serta pengendalian alih fungsi lahan yang semakin kompleks. Selain itu juga percepatan legalisasi aset, penyusunan data pertanahan, dan penerbitan surat keterangan tanah pun menjadi salah satu kewenangan Pemerintah Daerah.

1) Jumlah Lahan Milik Pemerintah Yang Sudah Bersertifikat

Lahan milik Pemerintah merupakan tanah yang dimiliki dan dikelola oleh Pemerintah. Kepemilikan lahan oleh pemerintah dapat berasal dari pembebasan lahan, hibah, tukar menukar, atau hasil pengadaan tanah untuk kepentingan umum. Lahan tersebut digunakan untuk berbagai keperluan pelayanan publik, seperti pembangunan kantor pemerintahan, fasilitas pendidikan, kesehatan, infrastruktur umum, serta ruang terbuka hijau.

Hasil verifikasi administrasi asset Pemerintah Daerah Kabupaten Sumedang, lahan milik Pemerintah Daerah sampai dengan Tahun 2023 berjumlah 2.371 bidang tanah (m²). Upaya sertifikasi lahan milik pemerintah

menunjukkan tren yang fluktuatif dalam periode tahun 2019 hingga 2024. Pada tahun 2019, tercatat sebanyak 5 (lima) bidang tanah telah bersertifikat, namun jumlah tersebut menurun drastis menjadi hanya 1 (satu) bidang pada tahun 2020, dengan luas hanya 1.181 m². Peningkatan signifikan terjadi pada tahun 2022, dengan jumlah sertifikasi mencapai 89 bidang, disertai luas lahan tertinggi sepanjang periode ini, yaitu 252,557 m². Namun di tahun 2023, terjadi penurunan pada jumlah bidang tanah dan luas tanah yang disertifikasi dibanding tahun sebelumnya. Sementara itu, di tahun 2024 meskipun terjadi peningkatan pada jumlah bidang tanah menjadi 90 bidang tanah yang disertifikasi akan tetapi dari sisi luas tanah justru mengalami penurunan yang tinggi menjadi 52,841 m². Hal ini menunjukkan bahwa meskipun jumlah sertifikat yang diterbitkan meningkat di tahun 2024, luas rata-rata per bidang tanah cenderung lebih kecil dibanding tahun-tahun sebelumnya. Fenomena ini dapat mengindikasikan fokus pada sertifikasi bidang-bidang tanah kecil, atau mungkin terdapat keterbatasan dalam proses pengukuran dan legalisasi lahan berskala besar. Data lahan milik Pemerintah yang sudah bersertifikasi disajikan pada grafik berikut.

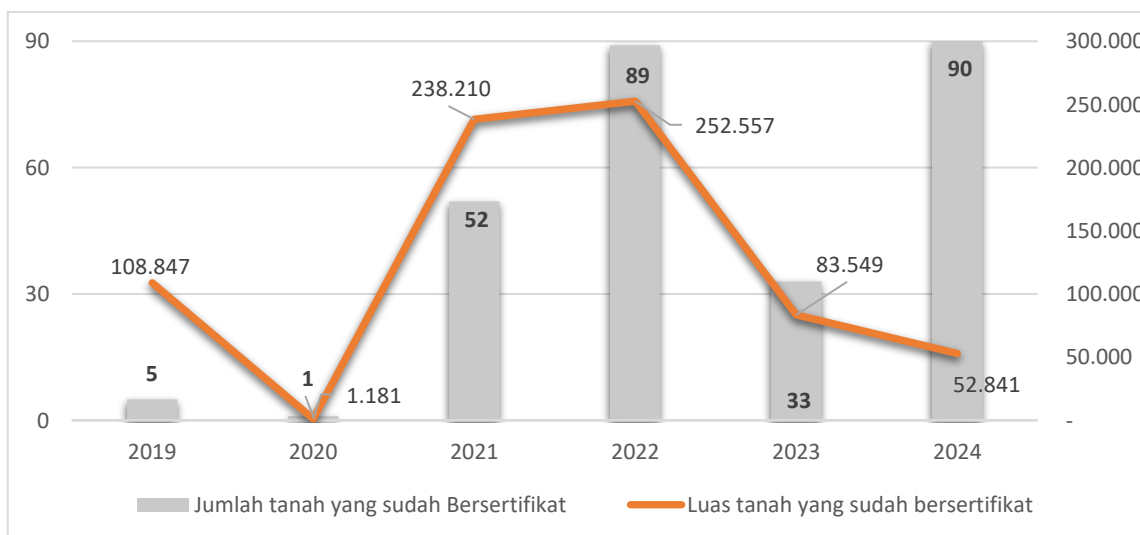

Grafik 2.58 Jumlah Lahan Milik Pemerintah Sudah Bersertifikat beserta Luas Tanah Tahun 2019-2024

(Sumber: Badan Keuangan dan Aset Daerah Kabupaten Sumedang (2025))

2) Persentase Penyelesaian Masalah Ganti Kerugian Tanah untuk Pembangunan oleh Pemerintah Daerah

Pembangunan infrastruktur yang merata menjadi prioritas utama dalam mendorong pertumbuhan ekonomi daerah. Salah satu aspek penting yang memengaruhi kelancaran pelaksanaan pembangunan tersebut adalah penyelesaian masalah ganti kerugian tanah, yang merupakan salah satu

kewajiban bagi Pemerintah Daerah. Persentase penyelesaian ganti kerugian tanah menjadi indikator kunci untuk menilai efektivitas koordinasi antar pihak. Berikut adalah tren Penyelesaian Masalah Ganti Kerugian Tanah untuk Pembangunan oleh Pemerintah Sumedang.



Grafik 2.59 Penyelesaian Masalah Ganti Kerugian Tanah untuk Pembangunan oleh Pemerintah Sumedang (%) Tahun 2020-2024 (Sumber: Dinas Perumahan, Kawasan Permukiman dan Pertanahan Kabupaten Sumedang (2025))

Berdasarkan Grafik diatas menunjukkan adanya fluktuasi dalam persentase penyelesaian masalah ganti kerugian tanah oleh pemerintah daerah dari tahun 2020 hingga 2024. Tahun 2020 dan 2022 mencatat penyelesaian sempurna (100%), yang menandakan keberhasilan dalam penanganan sengketa atau ganti rugi tanah secara tuntas. Namun penurunan terjadi di Tahun 2021, persentasenya hanya 80% dan Tahun 2024 hanya sebesar 75%. Beberapa penyebab dapat menjadi latar belakang penurunan persentase ganti kerugian tanah di Kabupaten Sumedang, antara lain:

- a. Alokasi dana untuk pembebasan lahan atau ganti rugi yang tidak mencukupi sehingga menghambat penyelesaian sengketa tanah;
- b. Masyarakat menuntut nilai ganti rugi yang lebih tinggi dari nilai yang ditetapkan oleh tim appraisal pemerintah; dan
- c. Penolakan dari masyarakat terhadap relokasi atau pembangunan proyek tertentu.

2.3.2.5. Urusan Lingkungan Hidup

Urusan Lingkungan Hidup berperan dalam menjaga keseimbangan ekosistem, kualitas hidup masyarakat, serta keberlanjutan pembangunan. Pemerintah Daerah memiliki tanggung jawab dalam mengelola lingkungan hidup secara terencana dan berkelanjutan, termasuk dalam pengendalian pencemaran dan kerusakan lingkungan, pengelolaan sampah, konservasi sumber daya alam, pengendalian perubahan iklim, serta pelestarian keanekaragaman hayati. Diharapkan dengan pengelolaan lingkungan yang baik, diharapkan tercipta kualitas udara, air, dan tanah yang lebih bersih; peningkatan kesadaran ekologis masyarakat; serta tumbuhnya ekonomi hijau yang berkelanjutan dan inklusif.

1) Indeks Kualitas Air (IKA)

Indeks Kualitas Air (*Water Quality Index/WQI*) merupakan suatu metode yang digunakan untuk mengevaluasi tingkat pencemaran perairan yang cukup efektif dengan informasi yang komprehensif, mudah dipahami dan dapat digunakan oleh masyarakat (*Bardolo et al, 2006; Alam & Pathak, 2010*). Kategori IKA dikembangkan menjadi lima kategori sesuai Peraturan Menteri Lingkungan Hidup dan Kehutanan Republik Indonesia Nomor 27 Tahun 2021 tentang Indeks Kualitas Lingkungan Hidup yaitu.

Tabel 2.34 Kategori Indeks Kualitas Air

Nomor	Kategori	Angka Rentang
1.	Sangat Baik	$90 \leq x \leq 100$
2.	Baik	$70 \leq x < 90$
3.	Sedang	$50 \leq x < 70$
4.	Kurang	$25 \leq x < 50$
5.	Sangat Kurang	$0 \leq x < 25$

Sumber: Peraturan Menteri Lingkungan Hidup dan Kehutanan Republik Indonesia, 2021

Indeks Kualitas Air (IKA) mencerminkan mutu air permukaan. Perhatikan grafik di bawah, bahwa Indeks Kualitas Air (IKA) di Kabupaten Sumedang mengalami tren negatif selama lima tahun terakhir. Capaian IKA tertinggi terjadi pada Tahun 2020 yaitu 64,29 poin. Namun tahun-tahun setelahnya mengalami penurunan, dan pada tahun 2024 capaian IKA hanya 39,17 poin atau turun 7,78 poin dari tahun sebelumnya. Jika melihat rentang angka kategori indeks, maka kualitas air di Kabupaten

Sumedang tahun 2024 termasuk ke dalam kategori “**Kurang**” karena masih dibawah 50 poin, yang artinya kualitas air buruk, tidak layak untuk sebagian besar kebutuhan. Penurunan ini menandakan bahwa tantangan pengelolaan kualitas air masih cukup besar, terutama di wilayah yang mengalami tekanan pembangunan dan konversi lahan.

Penurunan kualitas air dapat diakibatkan oleh eksploitasi air yang dilakukan oleh manusia, limbah rumah tangga serta kegiatan industri, yang mengakibatkan semakin banyaknya pemanfaatan air tanah atau air permukaan untuk memenuhi kebutuhan. Selain itu perindustrian yang mulai Kembali menggeliat juga berdampak terhadap peningkatan jumlah limbah industri yang dihasilkan.

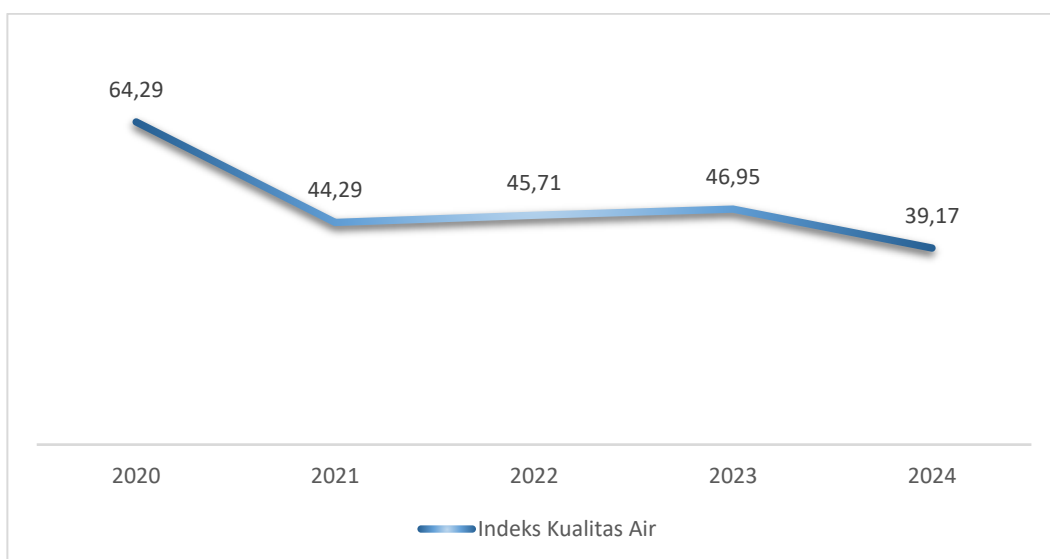

Grafik 2.60 Indeks Kualitas Air (poin) Tahun 2020-2024

(Sumber: Dinas Lingkungan Hidup dan Kehutanan Kab. Sumedang (2025))

2) Indeks Kualitas Udara (IKU)

Indeks Kualitas Udara adalah ukuran yang digunakan untuk menggambarkan tingkat kebersihan udara dan dampaknya terhadap kesehatan manusia serta lingkungan. Nilai indeks kualitas udara (IKU) terbagi dalam beberapa kategori yang menunjukkan seberapa aman udara untuk dihirup masyarakat, seperti digambarkan dalam tabel dibawah ini.

Tabel 2.35 Kategori Indeks Kualitas Udara

Nomor	Kategori	Angka Rentang
1.	Sangat Baik	$90 \leq x \leq 100$
2.	Baik	$70 \leq x < 90$
3.	Sedang	$50 \leq x < 70$
4.	Kurang	$25 \leq x < 50$
5.	Sangat Kurang	$0 \leq x < 25$

Sumber: Peraturan Menteri Lingkungan Hidup dan Kehutanan Republik Indonesia, 2021

Indeks Kualitas Udara (IKU) di Kabupaten Sumedang menunjukkan fluktuasi dalam lima tahun terakhir, dengan tren peningkatan signifikan dalam dua tahun terakhir. Pada tahun 2020, indeks berada pada angka 85,24, menurun ke titik terendah di 80,84 pada tahun 2021. Penurunan ini kemungkinan dipengaruhi oleh peningkatan aktivitas pencemar udara, seperti kendaraan bermotor atau aktivitas industri pasca-pandemi. Namun, sejak tahun 2022 kualitas udara mulai membaik dan di tahun 2024 mencapai 87,24 poin. Kondisi IKU di atas angka 80 secara umum mencerminkan kualitas udara yang baik, yang berarti aman untuk aktivitas harian masyarakat dan relatif rendah risiko kesehatan akibat pencemaran udara. Adanya peningkatan IKU juga menandakan adanya upaya Pemerintah Daerah dalam perbaikan lingkungan yang efektif.

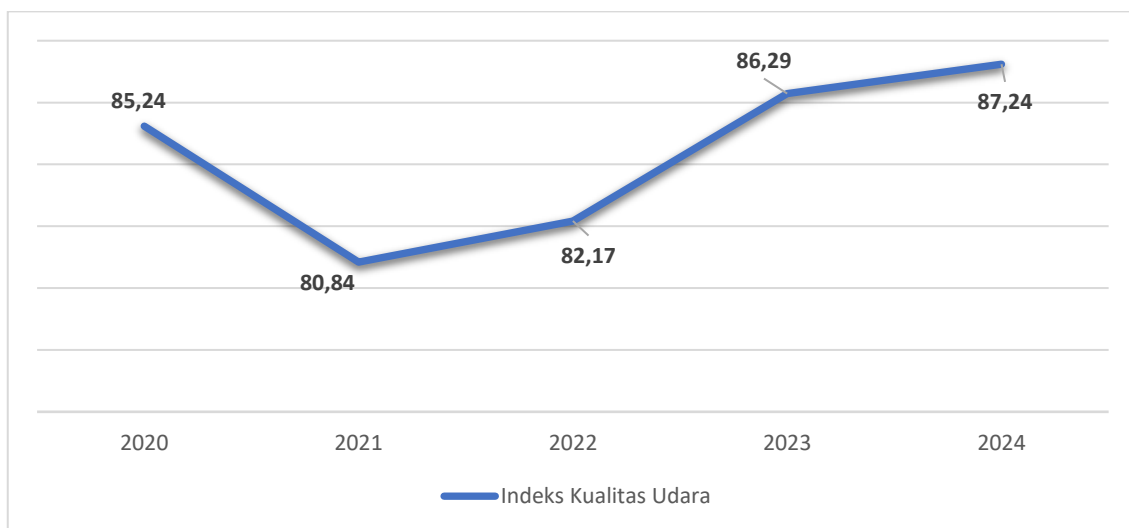

Grafik 2.61 Indeks Kualitas Udara (poin) Tahun 2020-2024
(Sumber: Dinas Lingkungan Hidup dan Kehutanan Kab. Sumedang (2025))

3) Indeks Kualitas Tutupan Lahan (IKTL)

Indeks Kualitas Tutupan Lahan (IKTL) merupakan indikator mencerminkan seberapa baik suatu wilayah dalam mempertahankan dan mengelola fungsi ekologis lahan, termasuk tutupan vegetasi, kawasan lindung, serta pengendalian alih fungsi lahan. IKTL berfungsi untuk menilai

kualitas lingkungan hidup dalam kaitannya dengan keberlanjutan ruang terbuka hijau dan keberadaan tutupan vegetasi alami maupun buatan.

Pada metode perhitungan IKLH sebelumnya, terdapat keterbatasan dalam metode perhitungan indikator tutupan lahan sebagai satu-satunya indikator yang mewakili isu hijau. Oleh Karena itu dilakukan penyempurnaan metode perhitungan IKTL dengan menambahkan tutupan semak belukar dan belukar rawa yang berada di kawasan hutan, sempadan sungai, danau dan pantai, lereng >25% (0,6 dari tutupan hutan), Ruang Terbuka Hijau (RTH), Kebun Raya dan Taman Keanekaragaman Hayati (0,6 dari tutupan hutan). Berikut adalah tren IKTL Kabupaten Sumedang.

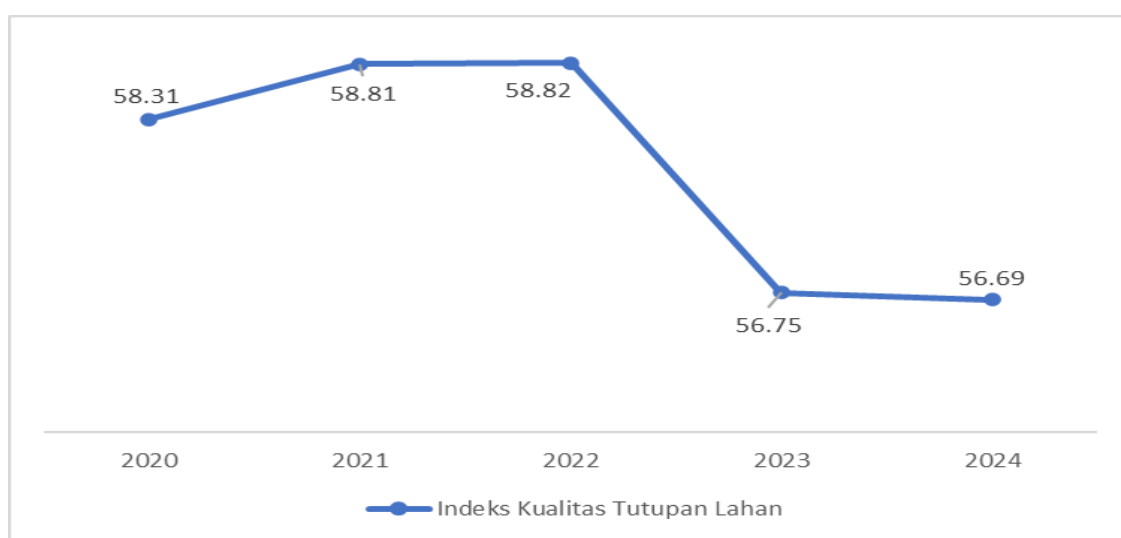

Grafik 2.62 Indeks Kualitas Tutupan Lahan (poin) Tahun 2020-2024
(Sumber: Dinas Lingkungan Hidup dan Kehutanan Kab. Sumedang (2025))

Berdasarkan grafik diatas, nilai IKTL mengalami peningkatan dari tahun 2020 hingga 2022, yang mencerminkan adanya perbaikan atau stabilitas dalam pengelolaan lahan selama periode tersebut. Namun, pada tahun 2023, terjadi penurunan signifikan menjadi 56,75 poin, yang kemungkinan besar disebabkan oleh alih fungsi lahan, peningkatan aktivitas pembangunan, atau berkurangnya vegetasi hijau. Pada tahun 2024, nilai indeks kembali mengalami penurunan menjadi 56,69 poin. Dengan nilai indeks tersebut, Kabupaten Sumedang berada pada kategori cukup baik, meskipun tidak berada dalam kondisi buruk namun perlu dilakukan berbagai tindakan pengelolaan dan konservasi untuk peningkatan kualitas tutupan lahan karena cenderung mengalami penurunan dalam dua tahun terakhir.

4) Indeks Kualitas Lingkungan Hidup (IKLH)

Indeks Kualitas Lingkungan Hidup (IKLH) merupakan indikator komposit yang menggambarkan kondisi kualitas lingkungan secara umum, yang terdiri dari tiga komponen utama: Indeks Kualitas Air (IKA), Indeks Kualitas Udara (IKU), dan Indeks Kualitas Tutupan Lahan (IKTL). Kualitas lingkungan hidup yang semakin menurun telah mengancam kelangsungan perikehidupan manusia dan makhluk hidup lainnya sehingga perlu dilakukan perlindungan dan pengelolaan lingkungan hidup yang sungguh-sungguh dan konsisten oleh semua pemangku kepentingan.

IKLH Kabupaten Sumedang menunjukkan adanya fluktuasi nilai yang mencerminkan dinamika perubahan kualitas lingkungan sebagai dampak dari aktivitas pembangunan dan tekanan terhadap sumber daya alam. Tahun 2021 merupakan indeks terendah selama lima tahun terakhir dengan nilai 62,26 poin. Dan berangsur menunjukkan tren perbaikan bertahap hingga tahun 2023 menjadi 65,02 poin. Hal ini dapat dikaitkan dengan upaya pemerintah dalam pengendalian pencemaran baik pencemaran tanah maupun air dan peningkatan tata kelola lingkungan hidup. Namun, penurunan kembali terjadi pada tahun 2024, di mana nilai IKLH turun menjadi 62,47 poin. Capaian IKLH dapat dilihat pada grafik di bawah ini.

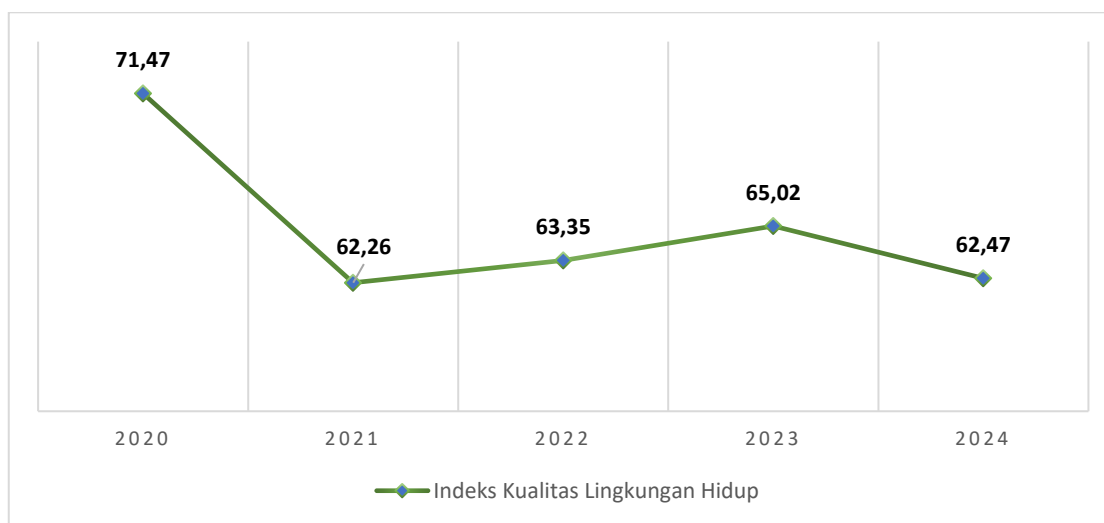

Grafik 2.63 Indeks Kualitas Lingkungan Hidup (poin) Tahun 2020-2024
(Sumber: Dinas Lingkungan Hidup dan Kehutanan Kab. Sumedang (2025))

2.3.2.6. Urusan Administrasi Kependudukan dan Pencatatan Sipil

1. Indeks Kepuasan Masyarakat (IKM) terhadap Layanan Administrasi Kependudukan

IKM (Indeks Kepuasan Masyarakat) sebagai salah satu cara untuk mengukur apakah pelayanan yang diberikan oleh para aparatur daerah sudah baik atau harus ada yang dibenahi kembali. Selama ini, Pemerintah sebenarnya juga selalu mengumandangkan bahwa aparatur pemerintah adalah merupakan abdi masyarakat. Sebagai abdi masyarakat, sudah jelas bahwa tugas utama dari aparatur pemerintah yaitu memberikan kualitas pelayanan yang terbaik dari para aparatur pemerintah. Terwujudnya pelayanan publik yang berkualitas merupakan salah satu ciri dari pemerintahan yang baik (*Good Governance*) sebagai tujuan dari pendayagunaan aparatur negara. Dalam kaitan inilah maka peningkatan kualitas pelayanan publik merupakan suatu upaya yang harus dilakukan secara terus menerus, berkelanjutan dan harus dilaksanakan oleh semua para aparatur pemerintah.

Saat ini data kependudukan sudah dianggap penting karena masyarakat akan sangat membutuhkan data kependudukan untuk berbagai kepentingan dalam melakukan segala bentuk kegiatan baik dalam bidang ekonomi, pendidikan, serta kesehatan. Karena sangat pentingnya dokumen kependudukan ini maka sudah pasti masyarakat akan membuat data kependudukannya karena tanpa adanya data kependudukan maka masyarakat tidak bisa melakukan kegiatan dengan leluasa, sebagai contoh untuk masuk sekolah maka seorang anak akan membutuhkan akta kelahiran, sedangkan untuk mendapatkan pelayanan yang baik di rumah sakit maka sudah pasti masyarakat akan diminta KTP (Kartu Tanda Penduduk). Untuk proses pelayanan kependudukan tentunya diharapkan dapat tepat dan cepat. Peningkatan pelayanan bidang kependudukan akan berdampak pada kepuasan masyarakat terhadap pelayanan yang diberikan, seperti yang tergambar pada grafik berikut.

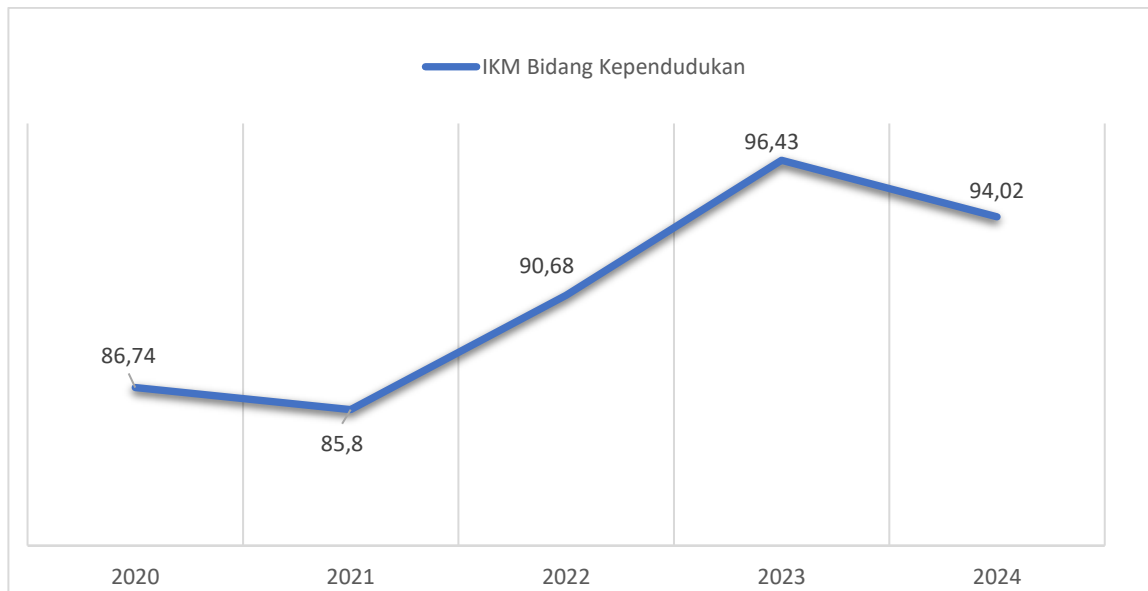

Grafik 2.64 IKM Bidang Kependudukan Tahun 2020-2024
 (Sumber: Dinas Kependudukan dan Pencatatan Sipil Kab. Sumedang (2025))

IKM terhadap bidang kependudukan terus mengalami peningkatan dari tahun 2021 hingga 2023. Bahkan pada Tahun 2023 telah mencapai 96,43 %, namun di tahun 2024 kembali menurun menjadi 94,02 persen tetapi tetap masuk kategori **"sangat baik"**. Dengan kategori tersebut dapat diinterpretasikan bahwa tingkat kepuasan masyarakat terhadap layanan kependudukan yang diberikan sangat tinggi seperti 1) efisiensi dan efektifitas dalam pemberian layanan yang diterapkan mudah dipahami dan diikuti; 2) fasilitas pelayanan publik (kantor pelayanan, sistem antrian, loket, dll) sudah dikelola dengan baik dan 3) aksesibilitas layanan yang mudah dan luas serta penerapan layanan secara online atau digital lebih mempermudah proses administrasi.

2.3.2.7. Urusan Pemberdayaan Masyarakat dan Desa

Pemberdayaan masyarakat dan desa diarahkan untuk memperkuat kapasitas, meningkatkan kemandirian, serta mendorong partisipasi aktif masyarakat dalam proses pembangunan. Desa sebagai unit pemerintahan terkecil sekaligus pusat pertumbuhan masyarakat memegang kunci utama dalam mendorong kemajuan wilayah dan kesejahteraan warganya.

Salah satu indikator keberhasilan pembangunan desa adalah Indeks Desa Membangun (IDM). IDM merupakan indeks komposit yang dibentuk berdasarkan 3 (tiga) indeks, yaitu Indeks Ketahanan Sosial, Indeks Ketahanan Ekonomi, dan Indeks Ketahanan Ekologi/Lingkungan. IDM memotret perkembangan kemandirian desa berdasarkan implementasi

Undang-Undang Desa dengan dukungan Dana Desa serta Pendamping Desa dan mengarahkan ketepatan intervensi dalam kebijakan dengan korelasi intervensi pembangunan yang tepat dari Pemerintah sesuai dengan kewenangannya serta partisipasi masyarakat yang berkorelasi dengan karakteristik wilayah desa. Berikut adalah tren IDM di Kabupaten Sumedang.

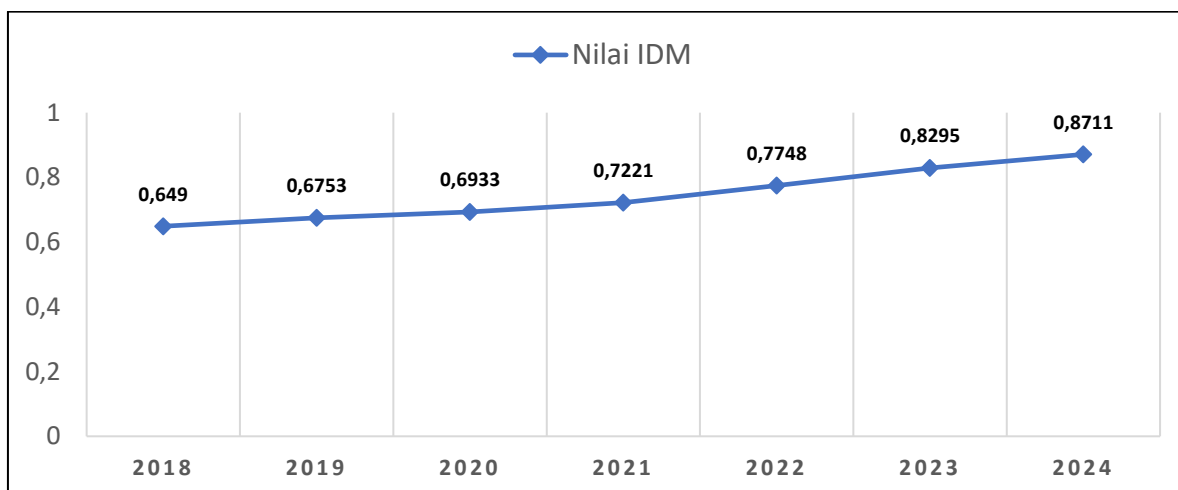

Grafik 2.65 Indeks Desa Membangun Tahun 2018-2022

(Sumber: Dinas Pemberdayaan Masyarakat dan Desa Kab. Sumedang (2025))

2.3.2.8. Urusan Pengendalian Penduduk dan Keluarga Berencana

Dinamika pertumbuhan penduduk yang tidak terkendali dapat menimbulkan berbagai permasalahan sosial, ekonomi, dan lingkungan. Oleh karena itu, pengelolaan kependudukan yang terencana dan program keluarga berencana yang efektif menjadi kunci dalam menciptakan keseimbangan antara jumlah penduduk dan ketersediaan sumber daya. Program Keluarga Berencana tidak hanya bertujuan untuk mengatur kelahiran, tetapi juga untuk membentuk keluarga yang berkualitas melalui perencanaan kehidupan berkeluarga yang sehat. Peran keluarga berencana juga untuk mengendalikan laju pertumbuhan penduduk, meningkatkan kualitas keluarga, mendorong pemberdayaan perempuan, menurunkan angka kematian ibu dan anak serta mencegah pernikahan dini dan kehamilan remaja.

2.3.2.8.1. Total Fertility Rate (TFR)

Total Fertility Rate (TFR) atau Angka Kelahiran Total adalah indikator demografi yang menggambarkan rata-rata jumlah anak yang akan dilahirkan oleh seorang perempuan selama masa reproduktifnya dengan rentang usia 15–49 tahun. TFR merupakan salah satu indikator penting dalam menentukan dinamika pertumbuhan penduduk.

Grafik di bawah menunjukkan bahwa TFR mengalami penurunan secara keseluruhan dari Tahun 2020 hingga 2024. TFR pada Tahun 2024 berada di bawah penggantian generasi (2,1), yang menunjukkan potensi stagnasi atau penurunan populasi di masa depan. Keberhasilan program keluarga berencana memainkan peran penting dalam perubahan ini.

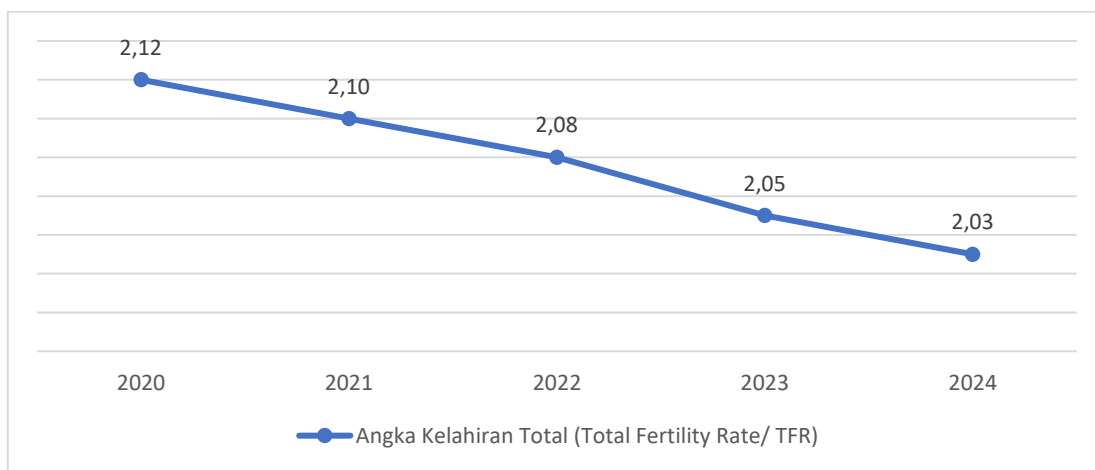

Grafik 2.66 Total Fertility Rate Kabupaten Sumedang Tahun 2020-2024

(Sumber: Dinas Pengendalian Penduduk dan Keluarga Berencana, Pemberdayaan Perempuan dan Perlindungan Anak Kab. Sumedang (2025))

2.3.2.8.2. Peserta KB

Peserta Keluarga Berencana (KB) merupakan individu atau pasangan usia subur yang secara sadar dan sukarela mengikuti program KB dengan menggunakan metode kontrasepsi modern maupun tradisional. Keberadaan peserta KB tidak hanya berdampak pada pengendalian angka kelahiran, tetapi juga menjadi indikator meningkatnya pengetahuan masyarakat tentang kesehatan reproduksi, peran gender, serta tanggung jawab dalam membangun keluarga yang berkualitas.

Pasangan Usia Subur (PUS) merupakan istilah yang digunakan dalam program Keluarga Berencana (KB) dan kesehatan reproduksi untuk merujuk pada pasangan suami istri yang berada dalam rentang usia yang secara biologis memungkinkan untuk memiliki anak. Berikut adalah tren PUS pemakai kontrasepsi/CPR bagi yang ingin ber-KB tidak terpenuhi (*unmet need*) dan PUS pengguna alat kontrasepsi di Kabupaten Sumedang.



II-Grafik 2.67 Cakupan Pasangan Usia Subur Menggunakan Alat Kontrasepsi (%) Tahun 2020-2024

(Sumber: Dinas Pengendalian Penduduk dan Keluarga Berencana, Pemberdayaan Perempuan dan Perlindungan Anak Kab. Sumedang (2025))

Pasangan Usia Subur (PUS) yang menggunakan alat kontrasepsi dan PUS dengan kebutuhan ber-KB yang tidak terpenuhi (*unmet need*) adalah dua indikator utama dalam evaluasi keberhasilan program Keluarga Berencana (KB). Dalam periode tahun 2020 hingga 2024, cakupan PUS yang menggunakan alat kontrasepsi relatif stabil dengan cakupan diatas 75%. Ini menunjukkan konsistensi dalam partisipasi masyarakat terhadap program Keluarga Berencana (KB). Namun, meskipun cakupan tersebut tergolong tinggi, persentase PUS *unmet need* masih fluktuatif selama lima tahun terakhir. Idealnya, semakin banyak PUS yang menggunakan kontrasepsi, maka semakin rendah tingkat *unmet need*, begitupun sebaliknya. Hanya saja, pada tahun 2024 cakupan kontrasepsi lebih tinggi 0,82% dari tahun 2023, namun *unmet need* juga meningkat menjadi 8,69% dari 8,06% di tahun 2023. Hal ini mengindikasikan bahwa meskipun banyak pasangan menggunakan KB tetapi masih banyak yang membutuhkan namun belum terlayani. Sehingga dapat diasumsikan bahwa layanan kontrasepsi belum tepat sasaran atau informasi dan edukasi kontrasepsi belum tersampaikan secara menyeluruh.

Adapun berdasarkan jenis kelamin, penggunaan alat kontrasepsi masih didominasi oleh kaum perempuan, seperti yang disajikan pada grafik berikut.

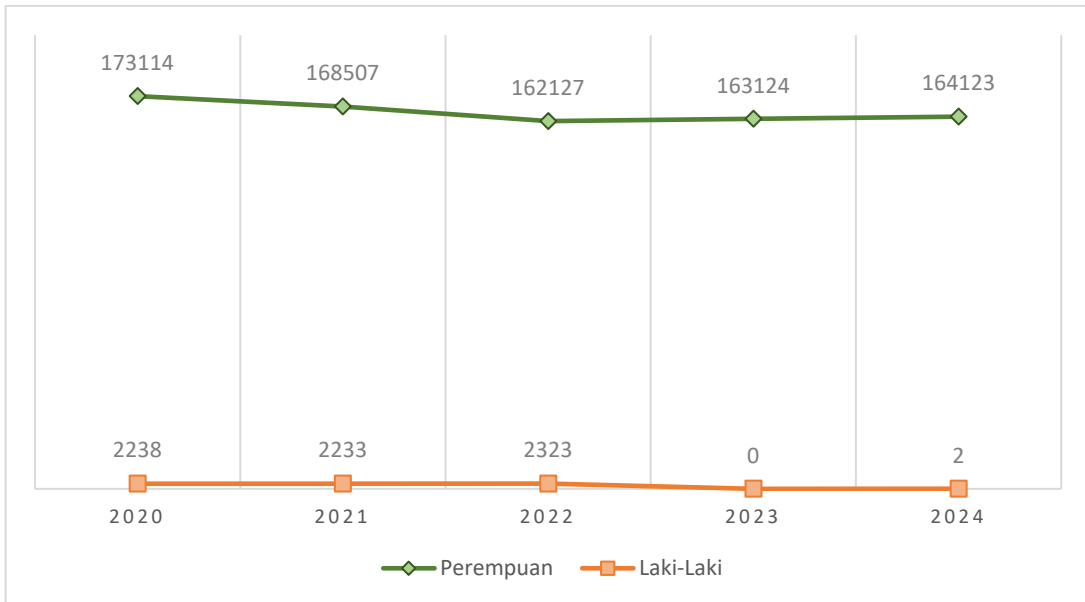

Grafik 2.68 Peserta KB per Jenis Kelamin Tahun 2020-2024
 (Sumber: Dinas Pengendalian Penduduk dan Keluarga Berencana, Pemberdayaan Perempuan dan Perlindungan Anak Kab. Sumedang (2025))

Dari grafik diatas, peserta KB dari tahun 2020 hingga 2024 didominasi partisipasi dari peserta perempuan dengan jumlah yang tinggi dan relatif stabil dari tahun ke tahun. Sementara itu partisipasi peserta laki-laki sangat rendah, bahkan di tahun 2023 tidak ada peserta laki-laki yang berpartisipasi dalam kepesertaan KB. Ketimpangan kepesertaan KB ini berindikasi bahwa beban pengendalian kelahiran masih dominan dibebankan kepada perempuan.

Peserta KB dan angka *drop out* peserta KB, memiliki hubungan terbalik yang sangat penting dalam pengelolaan program KB. Semakin tinggi angka peserta KB aktif, idealnya angka *drop out* cenderung rendah, yang menandakan program KB berjalan baik. Namun, angka *drop out* peserta KB di Kabupaten Sumedang menunjukkan tren yang terus meningkat selama lima tahun terakhir. Kenaikan paling tajam terjadi antara tahun 2022 dan 2023, dengan lonjakan sebesar 3,95 %, yang artinya semakin banyak peserta KB yang berhenti menggunakan kontrasepsi tanpa beralih ke metode lain. Hal ini berdampak langsung terhadap meningkatnya risiko kehamilan tidak diinginkan dan menyumbang pada tingginya angka *unmet need*.

Adapun beberapa indikasi masyarakat keluar dari kepesertaan KB disebabkan beberapa hal diantaranya: 1) kegagalan KB; 2) komplikasi; 3) ingin mempunyai keturunan/hamil; 4) adanya efek samping yang timbul akibat penggunaan alat KB; 5) biaya serta aksesibilitas; 6) frekuensi

hubungan seksual yang jarang; 7) akseptor bercerai; dan 8) menopause. Berikut adalah Angka *Drop Out* Peserta KB di Kabupaten Sumedang.

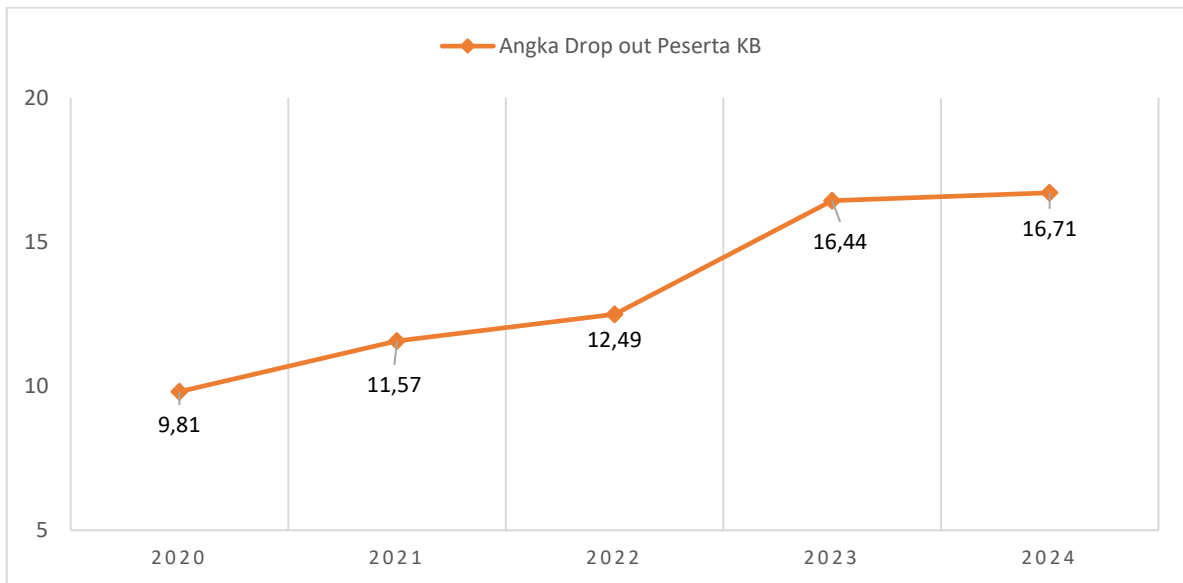

Grafik 2.69 Angka *Drop Out* Peserta KB (%) di Kabupaten Sumedang Tahun 2020-2024

(Sumber: Dinas Pengendalian Penduduk dan Keluarga Berencana, Pemberdayaan Perempuan dan Perlindungan Anak Kab. Sumedang (2025))

2.3.2.9. Urusan Perhubungan

Urusan perhubungan memegang peranan dalam mendukung mobilitas masyarakat, kelancaran distribusi barang dan jasa, serta pertumbuhan ekonomi di tingkat lokal maupun nasional. Penyelenggaraan urusan perhubungan diarahkan pada peningkatan konektivitas antar wilayah, pemerataan akses transportasi, dan efisiensi sistem logistik. Di Kabupaten Sumedang urusan perhubungan mencakup pengelolaan transportasi darat, pengawasan terhadap pelayanan angkutan umum, terminal dan fasilitas penunjang lainnya.

2.3.2.9.1. Trayek Angkutan

Trayek angkutan merupakan jalur atau lintasan pelayanan yang telah ditetapkan secara resmi oleh pemerintah untuk operasional kendaraan angkutan umum. Penetapan trayek bertujuan untuk menjamin keteraturan, keamanan, dan efisiensi dalam penyelenggaraan transportasi, sekaligus memberikan kepastian bagi pengguna jasa dan penyelenggara angkutan. Penentuan trayek angkutan merupakan salah satu bentuk pelayanan publik dalam hal pengelolaan transportasi darat. Sesuai kewenangan Kabupaten/Kota untuk izin trayek terdiri dari Angkutan Kota dan Pedesaan,

jarak dan jumlah angkutan pada tiap jalur trayek dapat dilihat pada Tabel di bawah ini.

Tabel 2.36 Jarak dan Jumlah Angkutan Tiap Jalur Trayek Angkutan Kota Tahun 2020-2024

No	Jalur Trayek	Jarak (Km)	Tahun				
			2020	2021	2022	2023	2024
1	Terminal Ciakar-Padasuka	19	26	28	34	43	36
2	Terminal Ciakar - Perum Jatihurip	14	3	-	1	1	-
3	Terminal Ciakar - Paseh	14	41	32	23	57	55
4	Terminal Ciakar - Tolengas	34	80	59	58	109	84
5	Terminal Ciakar - Tanjungsari	17	30	25	15	46	56
6	Terminal Ciakar - Situraja - Corenda	24	40	34	29	50	61
7	Terminal Ciakar - Rancakalong - Tanjungsari	42	20	11	9	18	14
8	Terminal Ciakar - Buahdua - Hariang	40	33	22	16	29	35
9	Terminal Ciakar - Tanjungkerta - Hariang	30	6	2	3	1	2
10	Terminal Ciakar - Buahdua	28	13	14	11	19	18
11	Terminal Ciakar - Darmaraja - Wado	31	15	7	7	14	10
12	Conggeang - Ujungjaya	15	-	-	-	-	-
13	Terminal Ciakar - Wado - Kirisik	43	1	-	-	-	-

Sumber: Dinas Perhubungan Kabupaten Sumedang (2024)

Tabel 2.37 Jarak dan Jumlah Angkutan Tiap Jalur Trayek Angkutan Pedesaan Tahun 2020-2024

No	Jalur Trayek	Jarak (Km)	Tahun				
			2020	2021	2022	2023	2024
1	Tanjungkerta - Jinkang - Surian	26	-	-	-	-	-
2	Sub Term. Situraja - Cijeler	4	-	-	-	-	-
3	Sub Term. Situraja - Cikadu - Bangbayang	14	-	-	-	-	-
4	Ganeas - Dayeuhluhur	9	-	-	-	-	-
5	Sub Term. Cipameungpeuk - Semir - Cigobang	6	-	-	-	-	-

No	Jalur Trayek	Jarak (Km)	Tahun				
			2020	2021	2022	2023	2024
6	Terminal Ciakar - Kandang - Pamarisen	9	-	-	-	-	-
7	Sub. Term. Situraja - Cicarimanah-Warung Peti	13	-	-	-	-	-
8	Sub Term. Situraja - Cilopang - Pamulihan	5	-	-	-	-	-
9	Sub Term. Situraja - Pajagan - Jatigede	18	-	-	-	-	-
10	Terminal Ciakar - Bojong - Burujul	6	10	9	11	7	12
11	Terminal Ciakar - Bojong - Sukamantri	12	3	4	2	11	5
12	Terminal Ciakar - Sukamantri - Cikaramas	27	7	3	3	8	11
13	Terminal Ciakar - Cimalaka - Naluk	8	35	33	35	58	43
14	Terminal Ciakar - Citimun - Cipadung	15	5	5	3	3	4
15	Terminal Ciakar - Selaawi	12	18	14	11	12	16
16	Sub Term. Cipameungpeuk - Citengah	8	24	14	12	22	34
17	Terminal Tanjungsari - Genteng	12	2	1	-	-	-
18	Terminal Tanjungsari - Cijambu	12	-	-	-	-	-
19	Cibala - Cijeungjing - Tolengas	32	-	-	7	-	5
19	Tolengas - Kulinyar	14	-	-	-	5	7
20	Tolengas - Cibuluh	26	-	-	-	6	6
21	Terminal Ciakar - Garis	12	7	2	3	4	4
22	Terminal Wado - Cibugel	20	-	-	-	-	-
23	Darmaraja - Cibugel	15	-	-	-	-	-
24	Sub Term. Situraja - Darmaraja - Wado - Cilengkrang	27	13	11	4	18	2
25	Terminal Wado - Kirisik - Cipeundeuy	14	2	5	1	8	5
26	Tanjungsari - Sindulang	27	1	-	1	3	2
27	Terminal Ciakar - Padasuka - Gelewing - Cimanglid	16	4	2	1	-	5
28	Buahdua - Ciawitali	12	-	-	-	-	-

Sumber: Dinas Perhubungan Kabupaten Sumedang (2025)

2.3.2.9.2. Fasilitas Keselamatan Lalu Lintas

Fasilitas keselamatan lalu lintas merupakan salah satu elemen yang berperan dalam menciptakan sistem transportasi yang aman dan tertib. Kelengkapan jalan merupakan salah satu indikator penting dalam mendukung keselamatan, kenyamanan, dan kelancaran arus lalu lintas. Kelengkapan ini mencakup berbagai fasilitas seperti rambu lalu lintas, marka jalan, trotoar, penerangan jalan umum (PJU), drainase jalan, pagar pengaman, serta fasilitas penyebrangan yang terpasang di beberapa jalan yang rawan kecelakaan, rawan bencana serta kawasan pendidikan. Berikut adalah tren Presentase kelengkapan jalan yang terpasang di Kabupaten Sumedang.

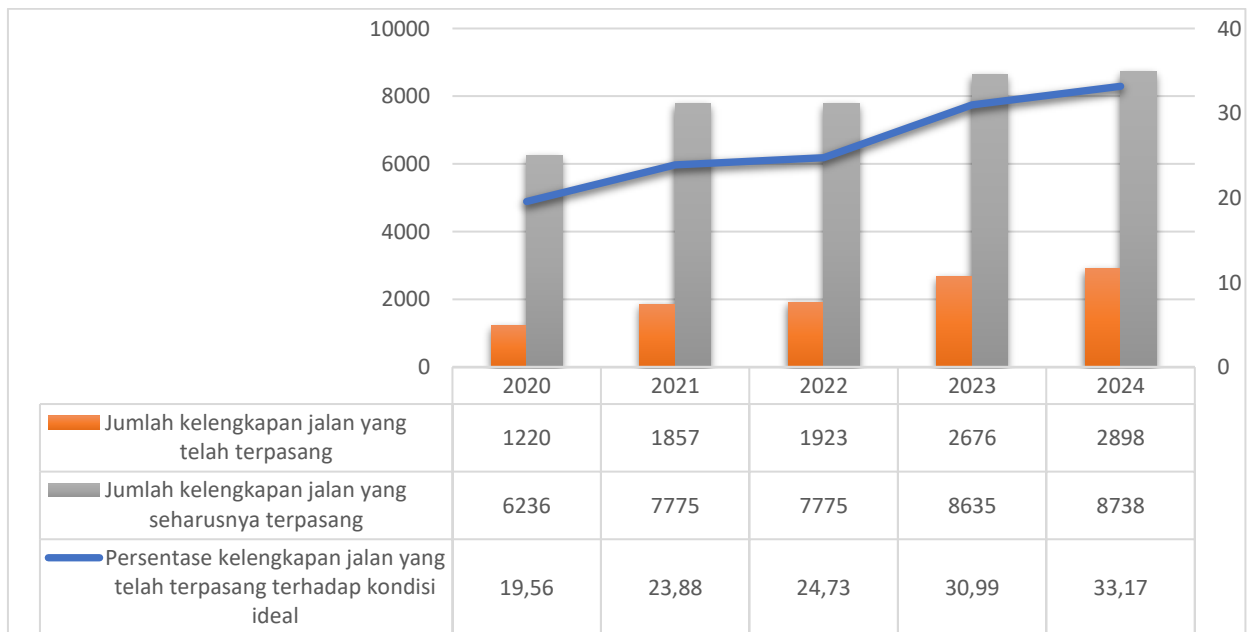

Grafik 2.70 Jumlah dan Persentase Kelengkapan Jalan yang Telah Terpasang Tahun 2020-2024

(Sumber: Dinas Perhubungan Kabupaten Sumedang (2025))

Berdasarkan data dari tahun 2020 hingga 2024, persentase kelengkapan jalan yang telah terpasang terhadap kondisi ideal menunjukkan tren peningkatan yang cukup positif, dengan persentase tertinggi pada tahun 2024 sebesar 33,17% dengan jumlah kelengkapan jalan yang terpasang 2.898 unit kelengkapan jalan dari total jumlah idela 8.738 unit. Kenaikan ini mencerminkan adanya komitmen pemerintah daerah dalam melengkapi sarana dan prasarana pendukung jalan, baik melalui pembangunan baru maupun rehabilitasi fasilitas yang telah ada. Berikut adalah rincian dari kelengkapan jalan penunjang fasilitas keselamatan lalu lintas.

Tabel 2.38 Jenis Kelengkapan Jalan Penunjang Fasilitas Keselamatan Lalu Lintas Tahun 2024

No	Jenis Kelengkapan Jalan	Jumlah (unit)
1	Rambu-rambu Lalu Lintas	955
2	Lampu Lalu Lintas (<i>Traffic Light</i>)	48
3	ATCS (<i>Area Traffic Control System</i>)	56
4	CCTV	68
5	Penerangan Jalan Umum (PJU)	6.747
6	Marka Jalan	22

Sumber: Dinas Perhubungan Kabupaten Sumedang (2025)

2.3.2.9.3. Uji Kendaraan Bermotor (Uji KIR)

Uji KIR (uji kendaraan bermotor secara berkala) merupakan bentuk pengawasan teknis terhadap kelayakan kendaraan bermotor, terutama kendaraan angkutan barang dan penumpang. Tujuannya adalah untuk memastikan kendaraan yang beroperasi memenuhi standar keselamatan, keamanan serta mendukung pengurangan emisi dan polusi kendaraan.

Kabupaten Sumedang hanya memiliki satu ppos uji KIR dengan jumlah kendaraan yang harus melakukan uji KIR terus bertambah setiap tahunnya, sehingga masih belum bisa memberikan pelayanan secara optimal. Data uji KIR kendaraan bermotor disajikan pada grafik berikut.

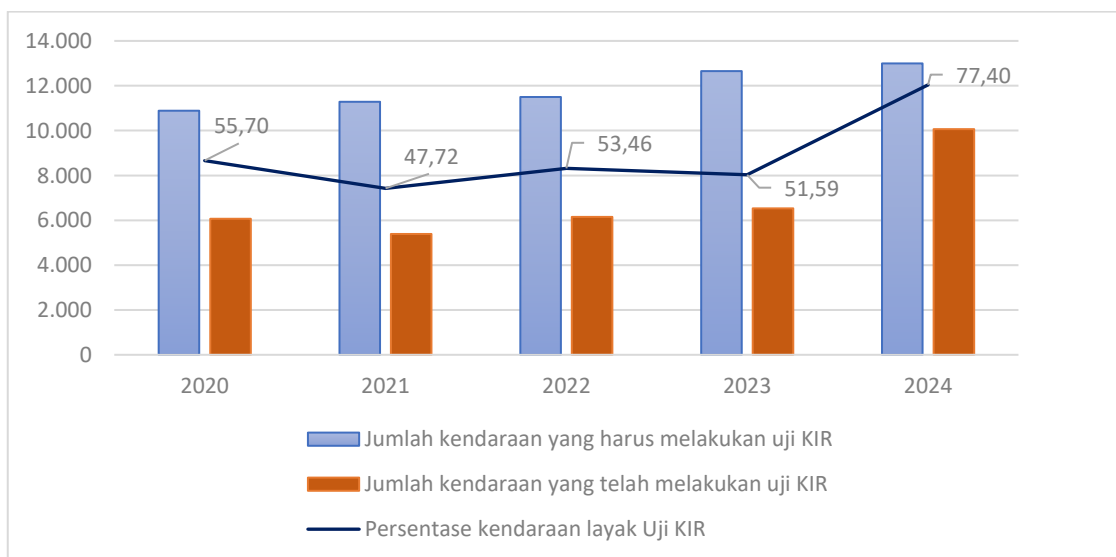

Grafik 2.71 Jumlah dan Persentase Kendaraan Melakukan Uji KIR Tahun 2020-2024

(Sumber: Dinas Perhubungan Kabupaten Sumedang (2025))

Dari grafik diatas, terdapat tren fluktuatif dalam pelaksanaan uji KIR kendaraan. Pada tahun 2020, jumlah kendaraan yang seharusnya melakukan uji KIR tercatat sebanyak 11.000 unit, dengan realisasi

kendaraan yang telah diuji sebesar 6.127 unit, atau sekitar 55,70% kendaraan dinyatakan layak jalan. Namun, pada tahun 2021, terjadi penurunan signifikan dengan hanya 47,72% kendaraan yang memenuhi uji KIR dari total kendaraan yang wajib uji. Penurunan ini kemungkinan dipengaruhi oleh pembatasan aktivitas akibat pandemi COVID-19. Di tahun 2022 dan 2023, persentase kendaraan layak uji KIR kembali meningkat meskipun belum stabil, hal ini menunjukkan adanya upaya peningkatan partisipasi pemilik kendaraan untuk melakukan pengujian berkala. Dan di tahun 2024 mencatatkan perbaikan yang signifikan dengan jumlah kendaraan yang melakukan uji KIR sebanyak 10.000 kendaraan dari total 12.996 kendaraan yang wajib uji, sehingga menghasilkan persentase kelayakan kendaraan tertinggi dalam lima tahun terakhir sebesar 77,40%. Meskipun capaian sudah melebihi 50% namun masih terdapat gap antara jumlah kendaraan yang wajib uji dan yang benar-benar melaksanakan uji KIR, sehingga perlunya peningkatan dalam penguatan sistem pengawasan dan integrasi data kendaraan.

2.3.2.10. Urusan Komunikasi dan Informatika

Urusan komunikasi dan informatika berperan penting dalam mendukung transparansi pemerintahan, keterbukaan informasi publik, serta pemanfaatan teknologi informasi dan komunikasi (TIK) dalam pelayanan publik. Dalam era digital yang terus berkembang, Pemerintah Daerah dituntut untuk mengoptimalkan pemanfaatan TIK guna meningkatkan efisiensi birokrasi, memperluas akses informasi, serta mendukung pengambilan keputusan berbasis data. Keterbukaan informasi publik juga menjadi salah satu indikator penting dalam mewujudkan tata kelola pemerintahan yang baik. Melalui pemanfaatan media komunikasi, website resmi pemerintah, dan platform digital lainnya, masyarakat dapat mengakses informasi pembangunan, kebijakan daerah, dan layanan publik secara lebih cepat dan transparan. Dengan demikian urusan ini menjadi katalisator dalam mempercepat transformasi digital serta mewujudkan pelayanan publik yang lebih inklusif, responsif, dan akuntabel.

2.3.2.10.1. Indeks Sistem Pemerintahan Berbasis Elektronik (SPBE)

Indeks Sistem Pemerintahan Berbasis Elektronik (SPBE) merupakan indikator yang digunakan untuk mengukur tingkat kematangan penyelenggaraan pemerintahan berbasis elektronik dalam rangka

mewujudkan birokrasi yang bersih, efektif, transparan, dan akuntabel, serta pelayanan publik yang berkualitas dan terpercaya. Nilai indeks SPBE Kabupaten Sumedang mengalami tren peningkatan yang konsisten dalam lima tahun terakhir. Meskipun sempat mengalami penurunan di tahun 2021 tapi tidak terlalu signifikan. Tahun 2024, nilai indeks mencapai 4,51 poin, yang merupakan capaian tertinggi. Hal ini menunjukkan bahwa pelaksanaan SPBE telah berjalan optimal, serta Pemerintah ikut mendukung pelaksanaan pemerintahan digital yang mencakup pembangunan infrastruktur TIK, integrasi aplikasi layanan dan peningkatan kapasitas SDM digital. Indeks SPBE Kabupaten Sumedang tersaji pada grafik berikut.

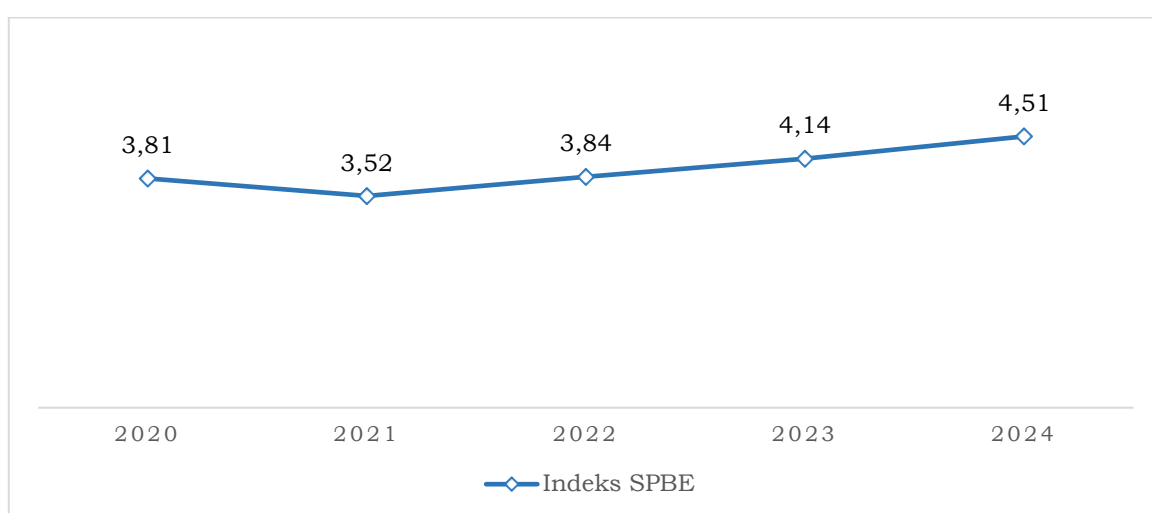

Grafik 2.72 Indeks SPBE (poin) Tahun 2020-2024
(Sumber: Dinas Komunikasi, Informatika, Persandian dan Statistik Kabupaten Sumedang (2025))

2.3.2.10.2. Indeks Masyarakat Digital Indonesia

Transformasi digital telah mengubah secara signifikan cara berinteraksi dan berorganisasi, serta memberikan kontribusi besar bagi perekonomian. Penggunaan internet sebagai cara baru berinteraksi di kalangan masyarakat telah menggeser kebiasaan dari pertemuan konvensional ke pertemuan pada platform media sosial, sehingga dapat dikatakan bahwa masyarakat telah bertransformasi. Kemampuan masyarakat dalam beradaptasi, mengakses serta menggunakan teknologi digital secara efektif dan produktif diukur oleh suatu indeks, yaitu Indeks Masyarakat Digital Indonesia (IMDI). IMDI diperlukan untuk mengidentifikasi tingkat literasi digital masyarakat serta mengukur tingkat kesiapan dan kapasitas masyarakat dalam menghadapi era digital, selain itu juga mendorong kebijakan berbasis data dalam pengembangan ekosistem digital yang inklusif. Skor IMDI dinyatakan dalam

skala 0–100 dan diklasifikasikan ke dalam lima kategori, seperti pada tabel berikut

Tabel 2.39 Distribusi Kategori IMDI

No	Nilai	Kategori
1	< 30,88	Sangat Rendah
2	30,88 - 36,27	Rendah
3	36,28 - 47,06	Cukup
4	47,07 - 52,47	Tinggi
5	> 52,47	Sangat Tinggi

Sumber: Kementerian Komunikasi dan Digital RI (2025)

Hasil pengukuran IMDI diharapkan menjadi pedoman dalam merumuskan kebijakan dan program pengembangan SDM digital yang komprehensif dan tepat sasaran. Grafik perkembangan IMDI di Kabupaten Sumedang, Provinsi Jawa Barat dan Nasional dapat dilihat pada grafik di bawah ini.

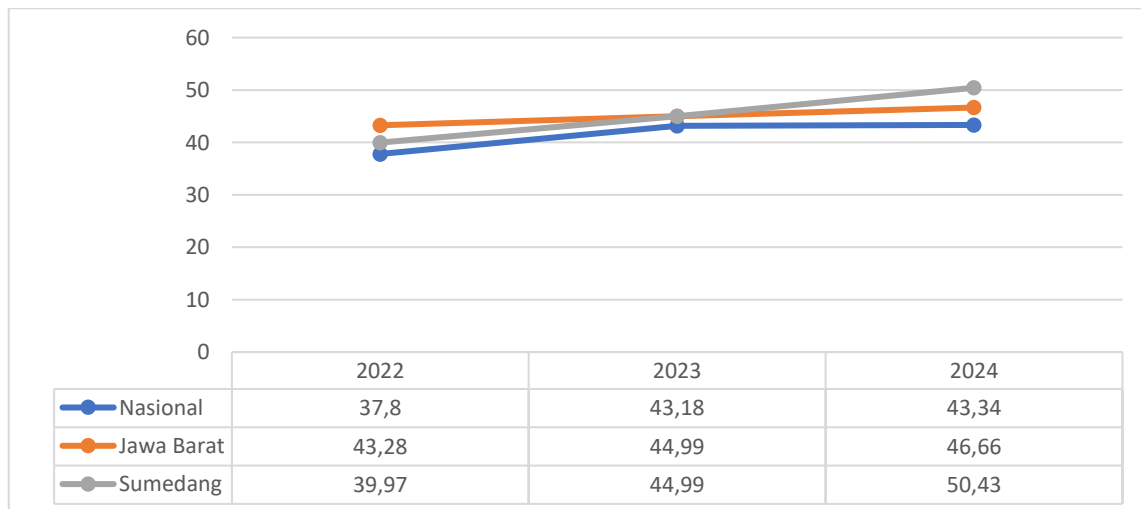

Grafik 2.73 Indeks Literasi Masyarakat Digital Kabupaten Sumedang, Provinsi Jawa Barat dan Nasional pada Tahun 2022 – 2024

(Sumber: Kementerian Komunikasi dan Digital RI (2025))

2.3.2.11. Urusan Koperasi, Usaha Kecil dan Menengah

Pembangunan urusan koperasi dan usaha kecil dan menengah ditujukan untuk memberdayakan koperasi dan usaha kecil menengah dalam upaya peningkatan kesejahteraan masyarakat. Kontribusinya bagi perekonomian daerah memegang peran strategis dan memberikan peluang yang sangat besar dalam penyerapan tenaga kerja. Usaha mikro dan kecil merupakan potensi ekonomi yang besar karena dapat menyerap tenaga

kerjanya yang cukup banyak, serta memiliki resistensi terhadap gejolak eksternal.

1) Koperasi

Koperasi merupakan suatu lembaga ekonomi yang berbasis pada prinsip kebersamaan keanggotaan sukarela dan berlandaskan pada asas kekeluargaan dan prinsip gotong royong, yang berperan penting dalam memperkuat ekonomi kerakyatan. Koperasi dapat mendorong kemandirian ekonomi masyarakat, terutama pelaku UMKM dan sektor informal. Berdasarkan klasifikasi status kelembagaan, koperasi dibagi menjadi 2 (dua) yaitu koperasi aktif dan koperasi tidak aktif yang menggambarkan kondisi koperasi masih beroperasi secara legal dan fungsional. Selain dari status kelembagaan, koperasi pun diklasifikasikan berdasarkan kesehatan koperasinya. Indikator suatu koperasi dinyatakan sehat dinilai dari aspek permodalan, kualitas aktiva produktif, manajemen, efisiensi, likuiditas, kemandirian dan pertumbuhan serta jati diri koperasi. Berikut adalah Jumlah Koperasi Status Aktif dan Sehat di Kabupaten Sumedang Tahun 2020-2024.

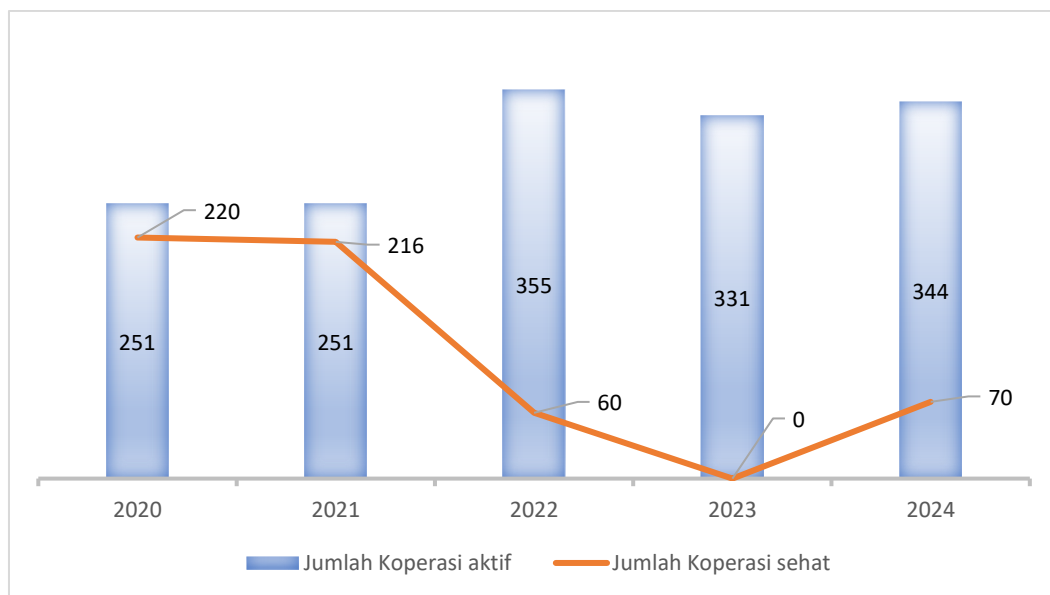

Grafik 2.74 Jumlah Koperasi Aktif dan Koperasi Sehat (unit) Tahun 2020-2024

(Sumber: Dinas Koperasi, UMKM, Perdagangan dan Perindustrian Kabupaten Sumedang (2025))

Periode Tahun 2022 – 2024 jumlah koperasi aktif mengalami fluktuasi, meskipun di tahun 2022 meningkat menjadi 355 koperasi namun di tahun 2023 mengalami penurunan menjadi 331 koperasi dan kembali meningkat di tahun 2024 menjadi 344 koperasi. Peningkatan ini terjadi karena

pendataan koperasi dilakukan secara *Online Data System* (ODS) sehingga pendataan koperasi menjadi lebih akurat. Sayangnya peningkatan jumlah koperasi aktif tidak disertai dengan peningkatan jumlah koperasi sehat yang terus menurun tajam dan pada tahun 2023 bahkan terdapat tidak terdapat koperasi sehat. Penurunan jumlah koperasi sehat disebabkan oleh adanya perubahan indikator penentu kondisi kesehatan suatu koperasi. Penentuan indikator koperasi sehat sebelumnya ditentukan dengan terlaksana atau tidaknya rapat anggota tahunan, sedangkan sejak tahun 2022 indikator koperasi sehat ditentukan oleh tim yang ditunjuk sebagai penilai kesehatan sebuah koperasi.

Dalam upaya memperkuat peran koperasi sebagai lembaga usaha yang mandiri, sehat, dan berdaya saing, penguatan kapasitas sumber daya manusia koperasi menjadi hal yang sangat penting, salah satunya ialah melalui pelatihan bagi koperasi dengan tujuan untuk meningkatkan kualitas tata kelola koperasi, baik dari aspek manajerial, keuangan, kelembagaan, hingga pelayanan kepada anggota dengan harapan dapat mendorong koperasi untuk lebih adaptif terhadap perkembangan zaman, memiliki sistem pencatatan keuangan yang akuntabel, serta mampu menyusun rencana usaha secara berkelanjutan. Berikut adalah tren persentase pelatihan koperasi di Kabupaten Sumedang.

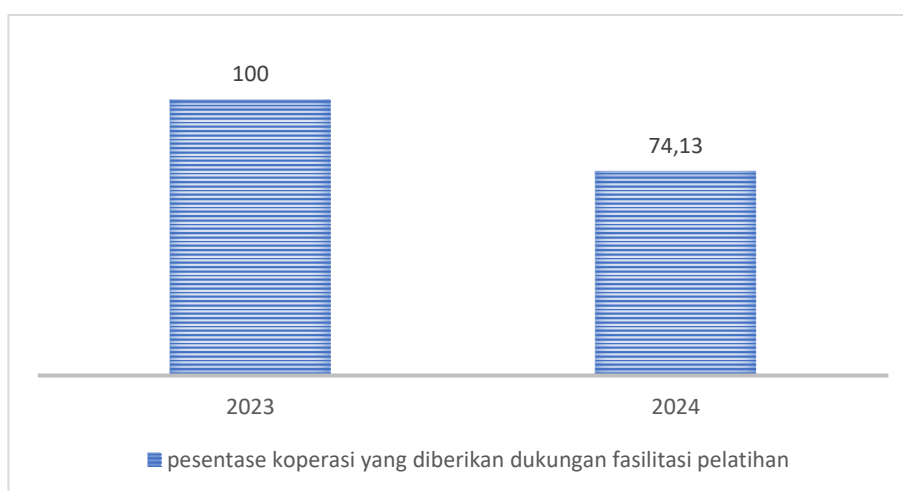

Grafik 2.75 Persentase Koperasi yang Diberikan Fasilitas Pelatihan Tahun 2023-2024

(Sumber: Dinas Koperasi, UMKM, Perdagangan dan Perindustrian Kabupaten Sumedang (2025))

Pada tahun 2023 seluruh koperasi yang menjadi target intervensi (100%) mendapatkan dukungan dalam bentuk pelatihan, ini mencerminkan adanya komitmen Pemerintah dalam mendorong peningkatan kapasitas

koperasi secara menyeluruh. Namun, pada tahun 2024, terjadi penurunan persentase koperasi yang memperoleh dukungan pelatihan menjadi 74,13%. Penurunan ini bisa disebabkan oleh keterbatasan anggaran, pergeseran prioritas program, atau keterbatasan sumber daya pelatih.

Banyaknya jumlah anggota koperasi juga berdampak pada sumber permodalan koperasi yang ada di Kabupaten Sumedang. Sumber permodalan koperasi berasal dari modal sendiri dan modal luar/pinjaman. Modal sendiri atau disebut juga modal ekuiti yaitu modal yang berasal dari simpanan pokok anggota, simpanan wajib anggota, dana cadangan dan hibah. Sedangkan modal luar/pinjaman merupakan modal yang dipinjam koperasi yang berasal dari anggota, koperasi lainnya, bank/lembaga keuangan, penerbitan obligasi/surat berharga dan sumber lainnya. Sumber permodalan sangat mempengaruhi terhadap rentabilitas usaha koperasi, seperti yang disajikan pada grafik berikut.

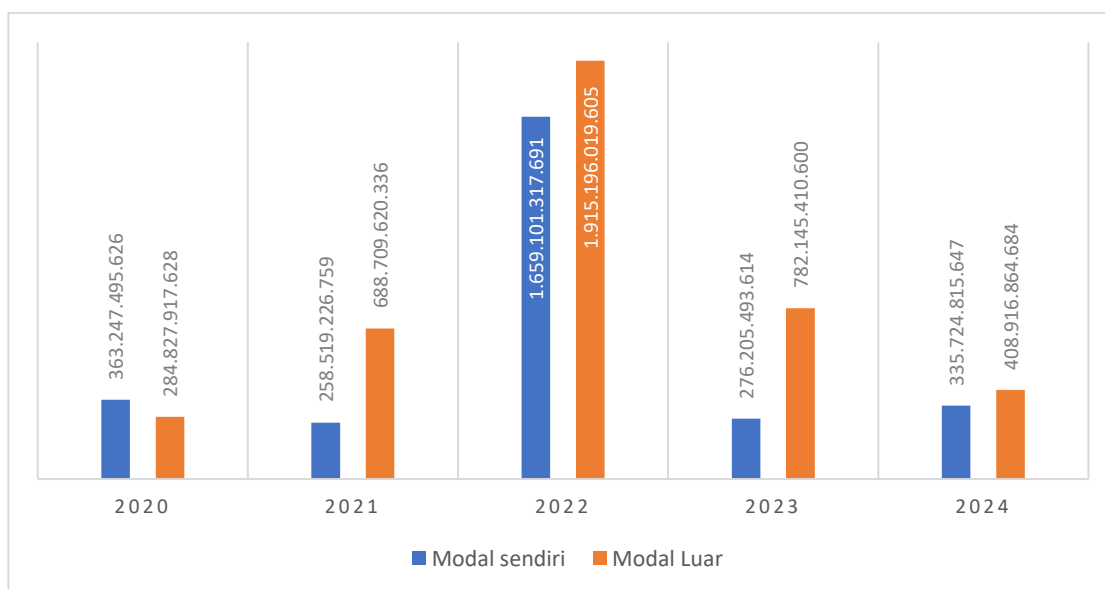

Grafik 2.76 Sumber Permodalan Koperasi (Juta Rupiah) Tahun 2020-2024

(Sumber: Dinas Koperasi, UMKM, Perdagangan dan Perindustrian Kabupaten Sumedang (2025))

Berdasarkan data Grafik diatas mulai dari tahun 2021 terjadi pergeseran komposisi modal koperasi dimana permodalan sendiri lebih rendah dibanding modal luar. Hal tersebut berlangsung sampai tahun 2024 seiring dengan penurunan jumlah koperasi aktif dan koperasi sehat, dengan perbandingan permodalan tertinggi terjadi pada tahun 2023 dengan komposisi perbandingan 26,10 % untuk modal sendiri dan 73,90% untuk modal luar. Hal ini mengindikasikan pendanaan koperasi di Kabupaten

Sumedang sudah tidak terlalu sehat dan mandiri karena mulai mengandalkan sumber eksternal seperti pinjaman dan pihak ketiga yang akan berpengaruh terhadap stabilitas, kemandirian dan ketahanan koperasi.

2) Usaha Kecil dan Menengah

Usaha Kecil dan Menengah (UKM) merupakan salah satu penggerak utama roda perekonomian daerah, dengan kontribusi signifikan terhadap penciptaan lapangan kerja, pemerataan pendapatan, dan peningkatan produktivitas masyarakat. UKM menunjukkan peran vital dalam mendukung pertumbuhan ekonomi lokal di berbagai sektor seperti perdagangan, pertanian, kerajinan, kuliner, jasa, hingga ekonomi digital. UKM memiliki sifat pengrajin tetapi belum memiliki sifat kewirausahaan dan juga menghadapi sejumlah tantangan seperti keterbatasan akses pembiayaan, rendahnya kualitas SDM, keterbatasan teknologi, dan keterhubungan pasar yang belum optimal. Oleh karena itu dalam upaya peningkatan kapasitas UKM diberikan pula berbagai jenis pelatihan untuk mendukung peningkatan kompetensi manajerial, produktivitas, daya saing dan memperluas jangkauan pasar. Jumlah UKM di Kabupaten Sumedang cukup banyak, namun tidak diimbangi dengan jumlah UKM yang telah mendapatkan fasilitas pelatihan. Berikut adalah jumlah UKM dan jumlah UKM yang Mendapat Pelatihan Tahun 2020-2024.

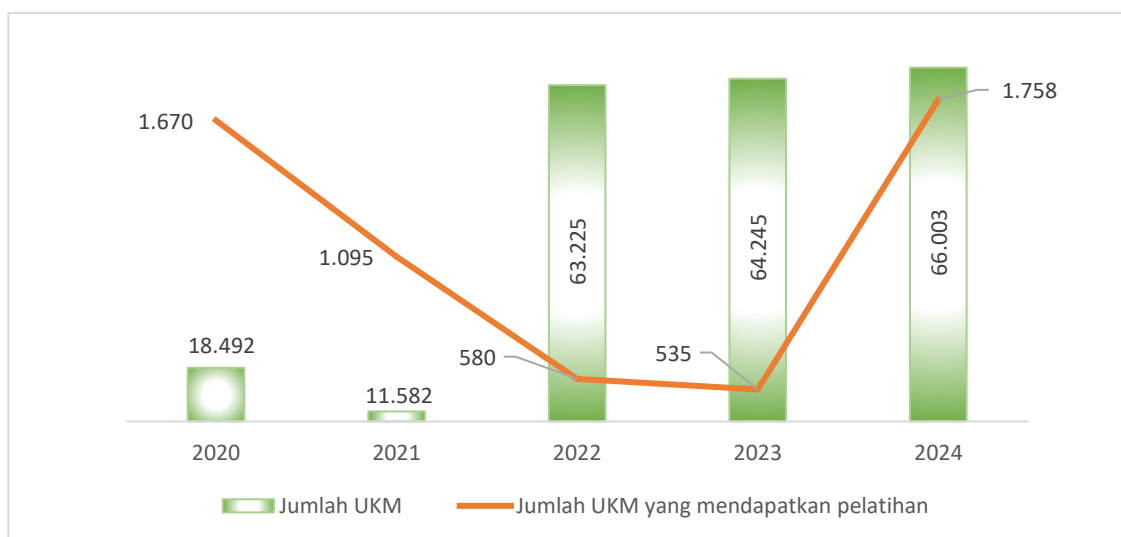

Grafik 2.77 Jumlah Usaha Kecil dan Menengah di Kabupaten Sumedang Tahun 2020-2024

(Sumber: Dinas Koperasi, UMKM, Perdagangan dan Perindustrian Kabupaten Sumedang (2025))

Jumlah UKM periode tahun 2023 sampai 2024 terus mengalami tren positif hingga tercatat sebanyak 66.003 UKM di Tahun 2024. Peningkatan ini

sebagai salah satu dampak dari adanya regulasi yang mendukung percepatan perizinan UKM di Kabupaten Sumedang sehingga tercipta UKM-UKM baru. Namun hal ini tidak diimbangi dengan ketersediaan jumlah program pelatihan yang terus mengalami penurunan hingga tahun 2023. Baru di tahun 2024 kembali meningkat menjadi 1.758 UKM meskipun secara persentase hanya 2,66% UKM yang mendapatkan pelatihan. Penurunan ini terjadi dikarenakan adanya pembatasan jumlah UKM serta beberapa persyaratan yang harus ditempuh oleh UKM calon peserta pelatihan, sehingga tidak semua UKM mendapatkan pelatihan.

Bentuk lain dukungan Pemerintah Daerah terhadap UKM di Kabupaten Sumedang, salah satunya ialah dengan mempermudah akses permodalan. Pemerintah Daerah membentuk suatu regulasi dan kebijakan dalam bentuk bantuan permodalan. Bekerja sama dengan perbankan dan lembaga keuangan lainnya, Pemerintah Kabupaten Sumedang memberikan bantuan permodalan dengan beban cicilan yang ringan. Dengan adanya bantuan tersebut terjadi peningkatan pinjaman kepada Bank umum bagi UMKM trend nya sangat positif. pada Tahun 2024 totalnya mencapai kurang lebih Rp.4.686.908.000.000,-. Selanjutnya dapat dilihat pada tabel di bawah ini.

Tabel 2.40 Pinjaman Bank Umum Kepada UMKM Kabupaten Sumedang Berdasarkan Skala Usaha (Ribu Rupiah) Tahun 2020-2024

Skala	2020	2021	2022	2023	2024
Mikro	1.419.153	2.583.275	3.158.217	3.573.977	3.124.686
Kecil	1.279.222	1.557.103	1.375.118	1.170.514	1.235.625
Menengah	931.254	593.382	382.976	325.083	326.597
Jumlah	3.629.629	4.733.759	4.916.311	5.069.574	4.686.908

Sumber: Bank Indonesia (2025)

Dari Tabel diatas, dapat dijabarkan pinjaman Bank dan BPR kepada UMKM berdasarkan lapangan usaha. Untuk lebih detil dapat dilihat pada Tabel dibawah ini.

Tabel 2.41 Pinjaman Bank Umum dan BPR Kepada UMKM Kabupaten Sumedang Berdasarkan Lapangan Usaha (Juta Rupiah) Tahun 2020-2024

LAPANGAN USAHA	2020	2021	2022	2021	2022
Pertanian, Kehutanan dan Perikanan	219.700	346.983	530.718	630.084	567.349
Pertambangan dan Penggalian	21.270	19.712	15.912	20.157	10.614
Industri Pengolahan	359.627	558.572	597.292	1.437.057	1.663.355
Pengadaan Listrik dan Gas	6.535	5.754	4.211	4.141	405.634
Pengadaan Air, Pengelolaan Sampah, Limbah dan Daur Ulang	3.994	4.529	4.077	4.136	4.724
Konstruksi	222.090	286.641	161.002	1.314.250	1.361.237
Perdagangan Besar dan Eceran, Reparasi Mobil dan Motor	2.163.931	2.850.347	3.031.906	3.222.919	2.910.376
Transportasi dan Pergudangan	153.106	47.112	69.072	279.575	510.852
Penyediaan Akomodasi dan Makan Minum	77.458	136.885	152.681	311.000	166.708
Informasi dan Komunikasi	3.318	2.633	3.767	3.629	8.630
Jasa Keuangan Dan Asuransi	48.374	94.438	61.987	171.095	163.699
Real Estate	153.249	156.651	19.516	29.156	54.566
Jasa Perusahaan	27.161	26.784	31.699	29.234	31.341
Administrasi Pemerintahan, Pertahanan Dan Jaminan Sosial Wajib	114	78	39	313	314

LAPANGAN USAHA	2020	2021	2022	2021	2022
Jasa Pendidikan	17.046	7.991	10.385	14.233	12.938
Jasa Kesehatan Dan Kegiatan lainnya	22.400	32.364	42.997	49.118	49.937
Jasa Lainnya	130.256	156.285	179.052	244.445	260.603
Total	3.629.629	4.733.759	4.916.311	7.764.541	8.182.877

Sumber: Bank Indonesia (2025) (Diolah)

2.3.2.12. Urusan Penanaman Modal

Investasi atau penanaman modal merupakan bentuk kegiatan yang sangat berpengaruh besar dalam mendorong pertumbuhan ekonomi Kabupaten dimana tentunya membuka lapangan pekerjaan dan menggali potensi-potensi ekonomi berbasis kemasyarakatan. Pada Tahun 2022 terjadi penurunan investasi disebabkan oleh pembangunan Jalan Tol Cisumdawu sudah selesai, sehingga investasi pada Tahun 2022 hanya mencapai Rp. 3.015.702.714.481,-. Namun, ditahun berikutnya mengalami peningkatan Untuk lebih lengkap dapat dilihat pada grafik di bawah ini.

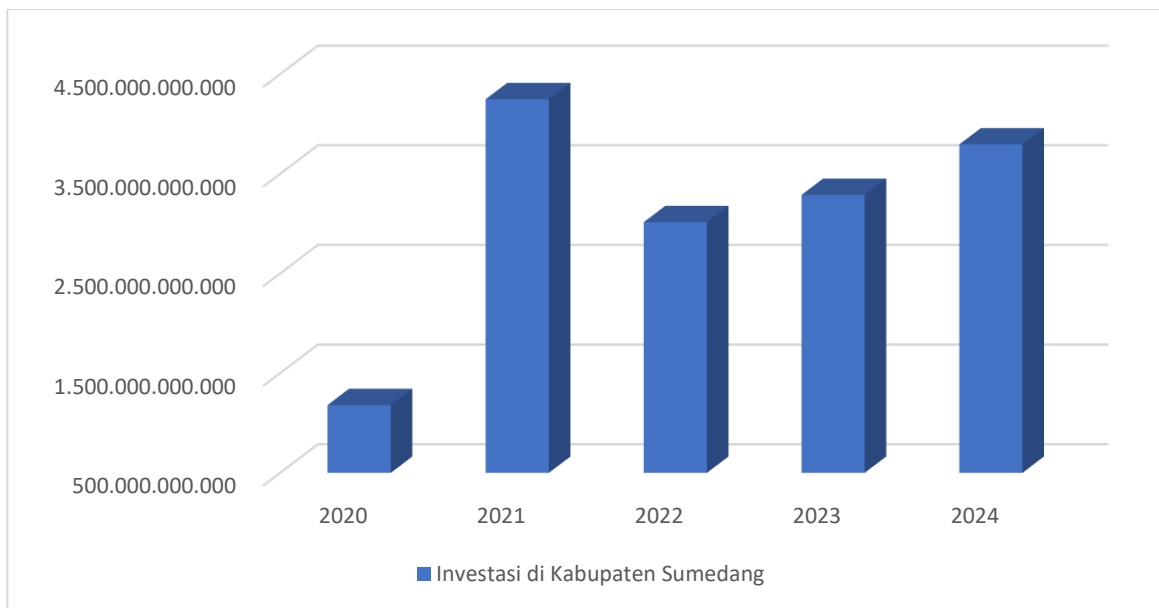

Grafik 2.78 Investasi di Kabupaten Sumedang (Juta Rupiah) Tahun 2020-2024

(Sumber: DPMPTSP (2025))

Investasi dapat berupa pinjaman investasi yang merupakan fasilitas pinjaman yang diberikan untuk membiayai kebutuhan barang modal dalam rangka rehabilitasi, modernisasi, perluasan, pendirian proyek baru dan atau kebutuhan khusus terkait investasi. Pinjaman Investasi selain dalam bentuk rupiah ada pula dalam bentuk valuta asing. Pada Tahun 2024 terjadi kenaikan pinjaman investasi dalam bentuk valuta asing. Untuk lebih detail dapat dilihat pada grafik di bawah ini.

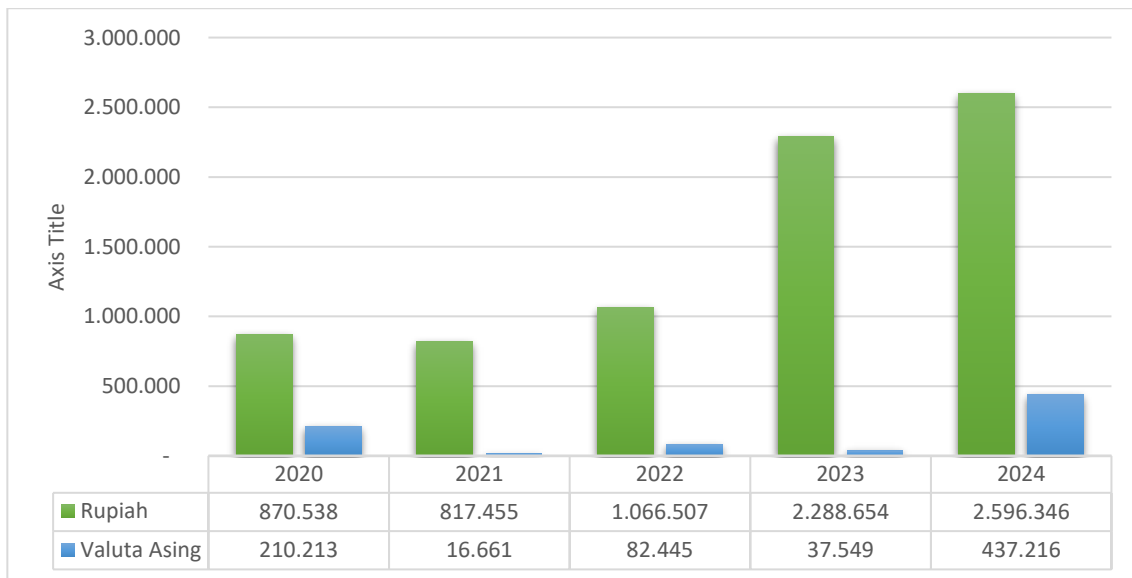

Grafik 2.79 Pinjaman Investasi dari Bank Umum dan BPR Berdasarkan Jenis Mata Uang (Juta Rupiah) Tahun 2020-2024
(Sumber: Bank Indonesia (2025), diolah)

Laporan Kegiatan Penanaman Modal (LKPM) adalah laporan mengenai perkembangan realisasi penanaman modal dan permasalahan yang dihadapi pelaku usaha yang wajib dibuat dan disampaikan secara berkala. LKPM yang rutin dilaporkan oleh pelaku usaha, sehingga pemerintah bisa mendapatkan data yang valid untuk merumuskan kebijakan yang efektif guna memperbaiki iklim investasi dan kemudahan berusaha. Tren LKPM di Kabupaten Sumedang terus meningkat sejak tahun 2020 seiring dengan meningkatnya kesadaran pelaku usaha terhadap pentingnya pelaporan kegiatan investasi serta upaya intensif dari Pemerintah dalam pendampingan dan sosialisasi, sehingga di Tahun 2024 terdapat 259 perusahaan yang melakukan pelaporan. Peningkatan tersebut menindikasikan meningkatnya kepatuhan perusahaan terhadap regulasi penanaman modal serta sebagai ciri dari membaiknya ekosistem investasi. Secara detail dapat dilihat pada grafik dibawah ini.



Grafik 2.80 Perusahaan yang Menyampaikan LKPM Tahun 2020-2024
(Sumber: DPMPTSP (2025))

2.3.2.13. Urusan Kepemudaan dan Olahraga

Pemuda merupakan aset strategis bangsa yang memiliki peran penting dalam proses pembangunan, dan harus difasilitasi agar memiliki kapasitas kepemimpinan, inovasi, serta partisipasi aktif dalam pembangunan sosial dan ekonomi. Oleh karena itu, pembangunan kepemudaan diarahkan untuk menciptakan generasi yang berkarakter, inovatif, produktif, serta aktif dalam kehidupan sosial, politik, dan ekonomi. Pemerintah mendorong pengembangan pemuda melalui pembinaan, pemberdayaan, dan pengembangan kapasitas generasi muda agar mampu menjadi individu yang mandiri, produktif, berdaya saing, serta berkontribusi positif terhadap lingkungan dan masyarakat.

Di sisi lain, olahraga tidak hanya berfungsi sebagai aktivitas rekreasi dan pembinaan jasmani, tetapi juga sebagai sarana pembentukan karakter, prestasi, dan integrasi sosial. Pembangunan keolahragaan diarahkan untuk meningkatkan partisipasi masyarakat dalam olahraga, mencetak atlet berprestasi, serta membina kelembagaan dan infrastruktur olahraga yang memadai. Sehingga tercipta lingkungan yang kondusif bagi pemuda dan masyarakat semakin aktif berolahraga, sebagai fondasi pembangunan manusia yang sehat jasmani dan rohani. Berikut adalah data terkait dengan urusan kepemudaan dan olahraga di Kabupaten Sumedang.

Tabel 2.42 Data Terkait Urusan Kepemudaan dan Olahraga

No	Uraian	Tahun	
		2023	2024
1	Organisasi Pemuda yang Masih Aktif	94	94
2	Partisipan Event Kepemudaan dan Olahraga :		
	a. Sumedang Millenial Run		500 orang
	b. Festival Olahraga Tradisional	235 orang	235 orang
	c. Senam Pagi Peringatan HAORNAS	260 orang	260 orang
3	Jenis Event Kejuaraan :		
	a. POPWILDA Jawa Barat		7 Cabor 95 Atlet
	b. POPDA Jawa Barat	19 Cabor 75 Atlet	
	c. PON RI		7 Cabor 17 Atlet

Sumber: Dinas Pariwisata, Kebudayaan Kepemudaan dan Olahraga Kabupaten Sumedang (2025)

Dari tabel diatas dapat dilihat bahwa jumlah organisasi kepemudaan yang aktif dari tahun 2023 jumlahnya masih sama yaitu sebanyak 94 organisasi pemuda. Adapun total dari jumlah anggota dari seluruh organisasi tersebut mencapai 73.197 orang. Selain berpartisipasi aktif dalam organisasi kepemudaan, pemuda di Kabupaten Sumedang juga ikut aktif berpartisipasi dalam berbagai event kepemudaan dan olahraga, seperti event Sumedang Millenial Run, Festival Olahraga Tradisional dan Senam Pagi Peringatan Haornas. Event kejuaraan olahraga pun selalu diikuti oleh Kabupaten Sumedang, seperti event olahraga Popwilda, Popda dan PON dengan mengirimkan berbagai jenis cabang olahraga dan atlet-atlet yang berprestasi.

Keterbatasan sarana olahraga di Kabupaten Sumedang tidak menjadi kendala untuk mencetak atlet-atlet berprestasi. Pada Tahun 2022, jumlah atlet yang dibina oleh KONI Kabupaten Sumedang menurun menjadi 236 orang yang tersebar pada 43 cabang olah raga. Penurunan ini dikarenakan ketatnya seleksi yang dilaksanakan oleh KONI Sumedang dalam menjaring atlet yang akan diperlombakan di berbagai kejuaraan, dan terus meningkat hingga tahun 2024 menjadi 278 atlet. Meskipun belum peningkatan ini belum selaras dengan peningkatan jumlah atlet yang berprestasi atau menyumbangkan medali dalam kejuaraan yang masih fluktuatif setiap tahunnya. Adapun jumlah atlet berprestasi juga ditentukan oleh jumlah

cabang olahraga yang lolos seleksi kejuaraan. Jumlah Atlet dan Atlet Berprestasi di Kabupaten Sumedang disajikan pada grafik berikut.

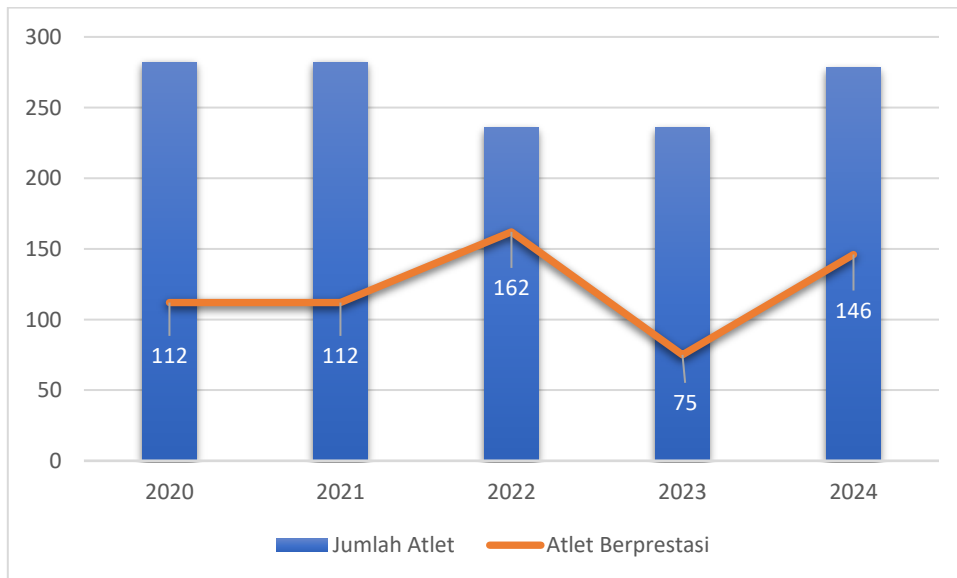

Grafik 2.81 Jumlah Atlet dan Atlet Berprestasi di Kabupaten Sumedang Tahun 2020-2024

(Sumber: Dinas Pariwisata, Kebudayaan Kepemudaan dan Olahraga Kabupaten Sumedang (2025))

2.3.2.14. Urusan Statistik

Statistik sektoral menjadi landasan strategis dalam merumuskan, melaksanakan, serta mengevaluasi kebijakan dan program pembangunan yang efektif, efisien, dan tepat sasaran berdasarkan data dan bukti (*evidence-based policy*). Penguatan sistem statistik sektoral dan integrasi data menjadi bagian strategis dalam tata kelola pemerintahan yang efektif dan efisien. Pemerintah Daerah terus mendorong penguatan statistik sektoral melalui peningkatan ketersediaan data, pemanfaatan teknologi informasi, serta penguatan kolaborasi dengan instansi penyedia data seperti Badan Pusat Statistik (BPS), perangkat daerah, dan mitra non-pemerintah. Hal ini tercermin dalam peningkatan jumlah data yang tersedia dan telah interoperable. Peningkatan jumlah data sebagai dampak dari penguatan Sistem Pemerintahan Berbasis Elektronik (SPBE), implementasi kebijakan interoperabilitas data untuk menggunakan Satu Data Indonesia (SDI) serta berkembangnya portal data terpadu di pemerintahan.

Namun demikian, tantangan masih dihadapi dalam aspek keterbukaan data. Meskipun data internal mengalami peningkatan dari sisi volume dan konektivitas, jumlah data yang dapat diakses secara terbuka oleh publik (*open data*) justru mengalami penurunan dalam beberapa tahun terakhir.

Kurangnya SDM dalam pengelolaan portal open data serta adanya pemilahan data untuk dipublikasikan menjadi salah satu penyebab penurunan jumlah data pada open data, seperti yang disajikan grafik berikut.

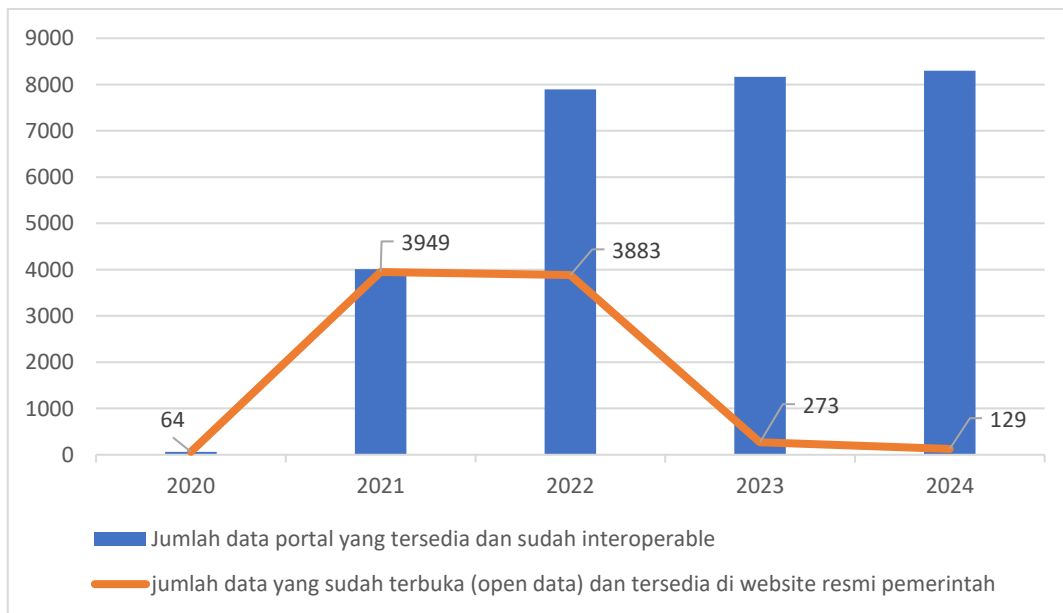

Grafik 2.82 Jumlah Data Interoperable dan Jumlah Open Data Pemerintah Tahun 2020-2024

(Sumber: Dinas Komunikasi, Informatika, Persandian dan Statistik Kabupaten Sumedang (2025))

2.3.2.15. Urusan Persandian

Urusan persandian meliputi kegiatan pengamanan atau melindungi informasi dan komunikasi. Persandian dilakukan sebagai upaya untuk mengamankan, melindungi dan menjamin orisinalitas sebuah berita, data, informasi atau dokumen pemerintah. Modernisasi pemerintahan akan sangat bergantung dan didukung oleh penggunaan teknologi informasi di segala aspek mulai dari administrasi perkantoran (*e-office*), perencanaan (*e-planning*), keuangan (*e-budgeting*), dan fungsi pemerintahan lainnya.

Perkembangan teknologi informasi dan komunikasi yang sangat pesat dan disruptif pola bisnis di era siber yang kini terus terjadi secara dinamis memunculkan risiko dan celah keamanan informasi. Oleh karena itu, dibutuhkan mitigasi keamanan baru agar proses bisnis pemerintahan dapat terus berjalan dengan baik.

Indeks Keamanan Informasi (KAMI) merupakan suatu instrumen penilaian mandiri (*self-assessment tool*) yang dikembangkan untuk membantu organisasi pemerintah maupun swasta menilai tingkat kematangan (*maturity level*) keamanan informasi yang dimilikinya. Indeks

KAMI ditujukan untuk 1) Menilai kesiapan dan kematangan pengelolaan keamanan informasi; 2) Mengidentifikasi celah (gap) keamanan informasi di instansi; 3) Menyusun rekomendasi tindak lanjut untuk penguatan sistem keamanan informasi; dan 4) Mendukung implementasi SPBE (Sistem Pemerintahan Berbasis Elektronik) yang aman dan andal.

Pengukuran Indeks KAMI di Kabupaten Sumedang dimulai pada tahun 2021, dan berikut adalah hasil Assesment Indeks KAMI Pemerintah Kabupaten Sumedang Tahun 2021-2024.

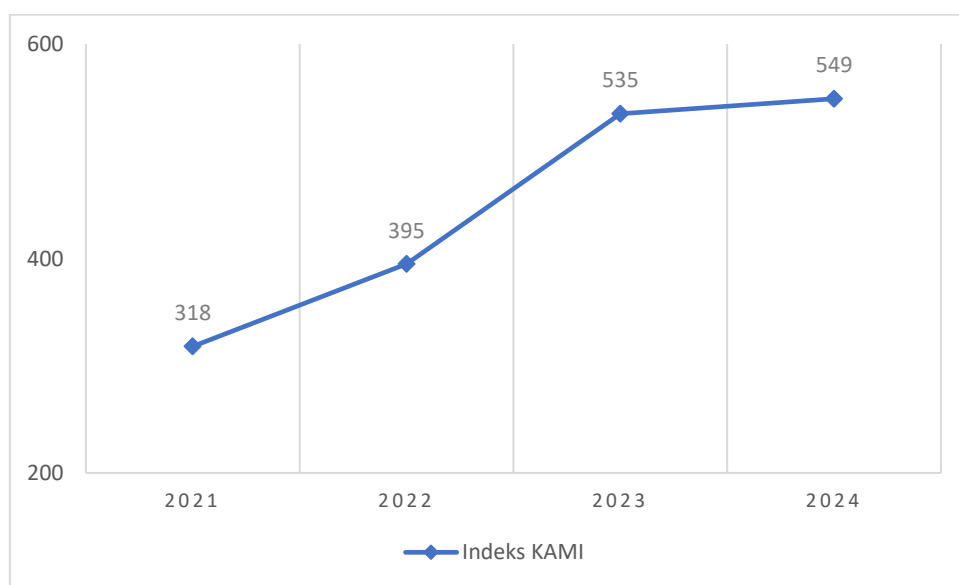

Grafik 2.83 Hasil Assesment Indeks KAMI Pemerintah Kabupaten Sumedang Tahun 2021-2024

(Sumber: Dinas Komunikasi, Informatika, Persandian dan Statistik Kabupaten Sumedang (2025))

2.3.2.16. Urusan Kebudayaan

Kebudayaan berperan penting dalam membangun identitas, karakter, dan ketahanan budaya daerah serta pembangunan berkelanjutan berbasis nilai-nilai lokal. Pemajuan kebudayaan mencakup pelestarian situs cagar budaya, pelaku seni budaya, bahasa daerah, tradisi, kesenian, hingga pengetahuan lokal yang berkembang di masyarakat. Beberapa hal yang terkait dengan urusan kebudayaan adalah sebagai berikut.

a. Museum

Museum merupakan salah satu pilar utama dalam pelestarian, pengembangan, pemanfaatan warisan budaya dan penyebarluasan nilai-nilai sejarah, seni, serta budaya lokal. Keberadaan museum memiliki nilai strategis dalam upaya memperkuat identitas budaya daerah sekaligus menumbuhkan kesadaran masyarakat akan pentingnya pelestarian nilai-nilai sejarah dan

kearifan lokal. Museum juga dapat menjadi sarana pembelajaran lintas generasi, khususnya bagi generasi muda agar mengenal dan mencintai warisan budaya bangsanya. Saat ini museum dituntut tidak hanya menjadi tempat penyimpanan koleksi, tetapi juga sebagai pusat edukasi interaktif, destinasi wisata edukatif, serta wahana penguatan ekonomi kreatif berbasis budaya. Oleh karena itu, pengelolaan museum perlu ditingkatkan baik dari sisi kualitas tata pameran, fasilitas pendukung, digitalisasi koleksi, maupun partisipasi masyarakat. Penguatan kapasitas museum dan peningkatan jumlah kunjungan menjadi indikator dalam mengukur kontribusi museum terhadap pembangunan kebudayaan daerah. Berikut adalah tren jumlah kunjungan ke museum di Kabupaten Sumedang.



Grafik 2.84 Data Pemajuan Kebudayaan di Kabupaten Sumedang Tahun 2020-2024

(Sumber: Dinas Pariwisata, Kebudayaan, Kepemudaan dan Olahraga Kabupaten Sumedang (2025))

b. Event Kebudayaan

Pertunjukan seni dan budaya merupakan salah satu bentuk pelestarian warisan budaya sekaligus sarana ekspresi kreativitas masyarakat, selain itu juga penyelenggaraan event kebudayaan merupakan salah satu cara untuk mempromosikan, memperkenalkan serta melestarikan kebudayaan kasumedangan. Data menunjukkan bahwa selama periode 2022 hingga 2024, jumlah pertunjukan seni dan budaya mengalami peningkatan aktivitas seni bahkan di tahun 2024 meningkat menjadi 33 pertunjukan. Peningkatan ini menunjukkan pemulihan dalam memajukan kebudayaan

lokal, sekaligus respons positif terhadap berbagai dukungan fasilitasi dari pemerintah daerah

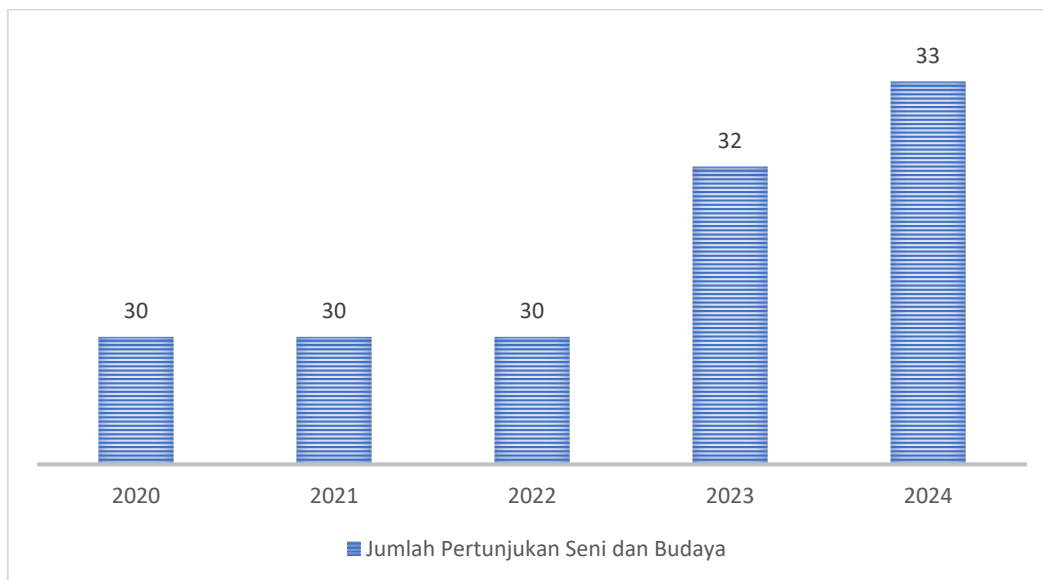

Grafik 2.85 Promosi Event Kebudayaan Tahun 2020-2024
(Sumber: Dinas Pariwisata, Kebudayaan Kepemudaan dan Olahraga Kabupaten Sumedang (2025))

2.3.2.17. Urusan Perpustakaan

Perpustakaan daerah berperan sebagai pusat layanan informasi, edukasi, literasi, serta ruang belajar inklusif bagi seluruh lapisan masyarakat dalam upaya meningkatkan kualitas sumber daya manusia. Pengembangan perpustakaan dapat berupa pengembangan koleksi bahan pustaka, peningkatan kualitas tenaga pustakawan, serta penyediaan fasilitas pendukung seperti ruang baca, layanan digital, dan perpustakaan keliling.

Terdapat beberapa jenis perpustakaan yang ada di Indonesia antara lain: 1) Perpustakaan Sekolah; 2) Perpustakaan Perguruan Tinggi; 3) Perpustakaan Umum/Masyarakat; 4) Perpustakaan Khusus; dan 5) Perpustakaan Daerah. Dalam upaya meningkatkan minat literasi masyarakatnya, Kabupaten Sumedang membangun beberapa sarana literasi tidak hanya perpustakaan namun juga terdapat perpustakaan keliling dan pojok baca. Berikut adalah Jenis dan Jumlah Perpustakaan yang terdapat di Kabupaten Sumedang.

Tabel 2.43 Jenis Perpustakaan Kabupaten Sumedang Tahun 2018-2022

Jenis Perpustakaan	Tahun				
	2018	2019	2020	2021	2022
Perpustakaan Sekolah	881	881	881	881	954
Perpustakaan Perguruan Tinggi	10	10	10	10	9
Perpustakaan Khusus	85	85	85	85	55
Perpustakaan Desa	50	50	50	50	50
Perpustakaan Masyarakat	50	50	50	52	59
Pojok Baca	n/a	5	6	7	14
Perpustakaan Keliling	3	3	3	3	3

Sumber: Dinas Arsip dan Perpustakaan Kabupaten Sumedang (2023)

Pada Tahun 2022 dilakukan pendataan perpustakaan berbasis wilayah oleh Dinas Arsip dan Perpustakaan Kabupaten Sumedang, sehingga dapat terlihat kenaikan data yang cukup besar pada jumlah perpustakaan sekolah dari yang semula berjumlah 881 perpustakaan menjadi 954 perpustakaan atau mengalami kenaikan sebanyak 73 perpustakaan dari tahun sebelumnya. Begitu pula dengan perpustakaan perguruan tinggi yang setelah dilakukan pendataan per wilayah mengalami pengurangan jumlah.

Perpustakaan khusus merupakan perpustakaan yang dibentuk oleh lembaga baik pemerintah maupun swasta dengan tujuan untuk memenuhi kebutuhan lingkungannya, baik dalam hal pengelolaan maupun pelayanan. Perpustakaan khusus di Kabupaten Sumedang meliputi perpustakaan SKPD, Kecamatan dan BUMD/BUMN. Tahun 2022 jumlah perpustakaan khusus menurun jumlahnya menjadi 55 perpustakaan dari jumlah 85 perpustakaan pada tahun 2021. Ini terjadi karena pendataan dilakukan pada SKPD/Kecamatan/BUMN/BUMD yang telah mengaplikasikan perpustakaan

digital. Dengan demikian penggunaan perpustakaan digital belum dipergunakan secara maksimal.

Lain halnya dengan perpustakaan masyarakat dan pojok baca yang terus bertambah jumlahnya dari tahun ke tahun. Pada tahun 2022 perpustakaan masyarakat berjumlah 59 perpustakaan atau bertambah 7 perpustakaan dari tahun sebelumnya, begitu dengan pojok baca dari semula berjumlah 7 tempat pada tahun 2021 menjadi 14 tempat pada tahun 2022. Selain itu juga Dinas Arsip dan Perpustakaan Sumedang pun menyediakan pelayanan perpustakaan keliling. Sampai dengan Tahun 2022 armada/kendaraan perpustakaan keliling yang dimiliki oleh Kabupaten Sumedang masih berjumlah 3 (tiga) mobil. Pembangunan perpustakaan dan pojok baca serta pelayanan perpustakaan keliling ini ditujukan untuk meningkatkan minat baca masyarakat Sumedang sehingga berdampak pada peningkatan indeks pembangunan literasi masyarakat.

Kenaikan jumlah perpustakaan serta berakhirnya masa pandemi di Kabupaten Sumedang berdampak langsung pada jumlah kunjungan perpustakaan. Tahun 2021 merupakan capaian terendah kunjungan perpustakaan selama 5 (lima) tahun dengan jumlah pengunjung 3.778 orang. Jumlah kunjungan meningkat pada tahun 2022 menjadi 10.407 pengunjung. Peningkatan ini terjadi karena mulai dibuka kembali perpustakaan untuk dikunjungi. Berikut adalah data kunjungan perpustakaan di Kabupaten Sumedang.

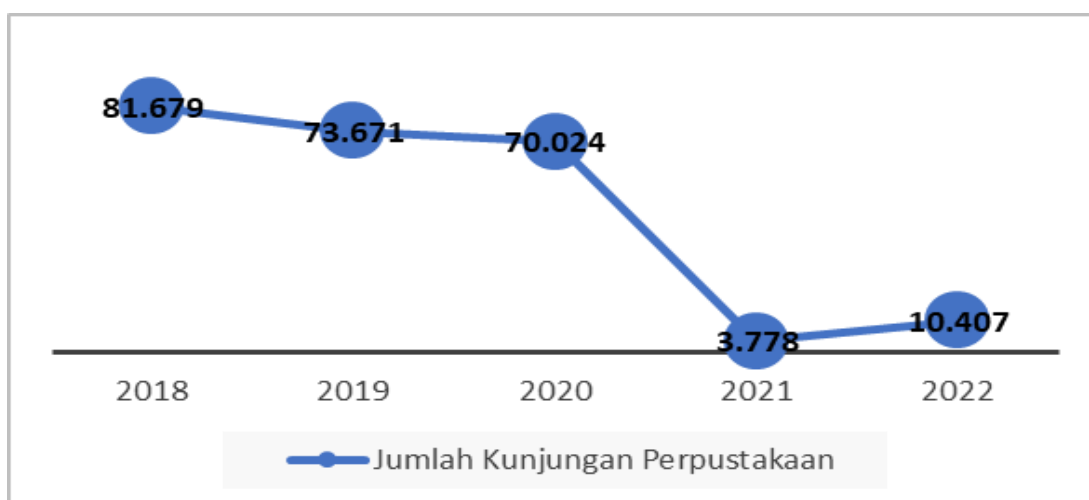

Grafik 2.86 Jumlah Kunjungan Perpustakaan Tahun 2018-2022
(Sumber: Dinas Arsip dan Perpustakaan Kabupaten Sumedang (2023))

Memperhatikan jumlah perpustakaan dan pojok baca yang terdapat di Kabupaten Sumedang, tidak sebanding dengan jumlah pengelola

Perpustakaan binaan Dinas dan Pustakawan yang tersedia. Tercatat jumlah pengelola perpustakaan binaan Dinas Arsip dan Perpustakaan Kabupaten Sumedang sampai dengan Tahun 2022 berjumlah 86 orang sedangkan pustakawan berjumlah 3 (tiga) orang. Namun demikian keterbatasan jumlah pengelola perpustakaan serta pustakawan tidak menurunkan optimalisasi pelayanan perpustakaan.

Selain itu juga, sejak tahun 2019 Dinas Arsip dan Perpustakaan Kabupaten Sumedang telah mengembangkan ruang baca digital atau *Digital i-Sumedang* dengan tujuan untuk mempermudah masyarakat mendapatkan akses pelayanan perpustakaan. Tercatat jumlah pemanfaatan *Digital i-Sumedang* terus mengalami peningkatan, sampai dengan tahun 2022 jumlah pengguna *Digital i-Sumedang* mencapai 1084 anggota. Berbanding terbalik dengan jumlah pengguna aktifnya. Pengguna aktif ruang baca digital sangat fluktuatif. Pada tahun 2021, kenaikan signifikan terlihat dari total pengguna *Digital i-Sumedang* yang mencapai 115 pengguna aktif.

Dampak pandemi *COVID-19* yang menyebabkan ditutupnya akses perpustakaan-perpustakaan di seluruh wilayah Kabupaten Sumedang mengakibatkan akses *Digital i-Sumedang* mengalami peningkatan. Akan tetapi pada Tahun 2022 pemanfaatan *Digital i-Sumedang* mengalami penurunan jumlah pengguna aktif sebanyak 34 orang, dan di tahun 2023 mengalami penurunan kembali dengan jumlah pengguna 169 orang dengan pengguna aktif sebesar 23 orang. diasumsikan penurunan tersebut dikarenakan mulai dibukanya layanan perpustakaan serta kurangnya pembaharuan jenis buku digital yang disajikan pada layanan *Digital i-Sumedang*. Berikut adalah data pemanfaatan *Digital i-Sumedang* Tahun 2019-2023.

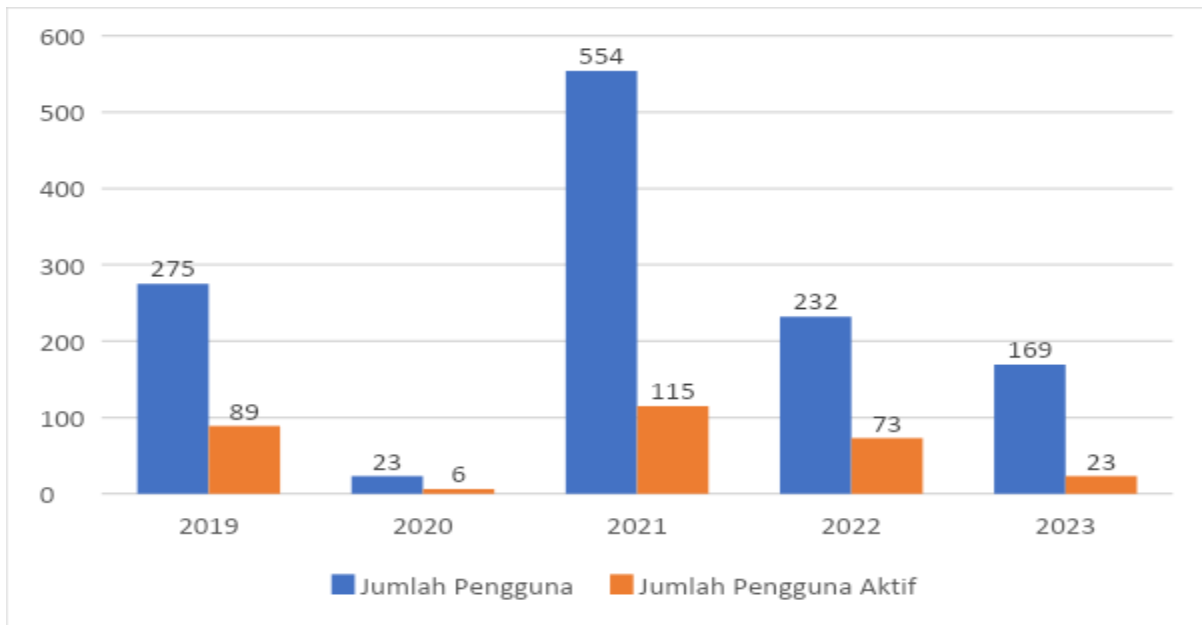

Grafik 2.87 Pemanfaatan Bacaan *Digital i-Sumedang* Tahun 2019-2023
(Sumber: Dinas Arsip dan Perpustakaan Kabupaten Sumedang (2024))

2.3.2.18. Urusan Kearsipan

Urusan kearsipan berperan penting dalam tata kelola pemerintahan terutama dalam menjamin akuntabilitas, transparansi, dan pelestarian memori kolektif bangsa. Berdasarkan fungsi dan kegunaannya arsip dibedakan menjadi 2 (dua) jenis, yaitu Arsip Statis dan Arsip Dinamis. Arsip statis adalah arsip yang dihasilkan karena memiliki nilai guna kesejarahan, telah habis retensinya, dan berketerangan dipermanenkan yang telah diverifikasi baik secara langsung maupun tidak langsung. Sedangkan arsip dinamis merupakan arsip yang digunakan secara langsung dalam kegiatan pencipta arsip dan disimpan selama jangka waktu tertentu.

Jenis arsip dinamis terbagi menjadi arsip aktif dan arsip inaktif. Arsip inaktif adalah arsip yang frekuensi penggunaannya telah menurun, sedangkan arsip aktif merupakan arsip yang frekuensi penggunaannya tinggi dan/atau terus menerus. Berikut adalah data jumlah arsip aktif, arsip inaktif dan arsip statis di Kabupaten Sumedang.

Tabel 2.44 Jumlah Arsip Aktif, Arsip Inaktif dan Arsip Statis di Kabupaten Sumedang Tahun 2018-2022

Jenis Arsip	Tahun				
	2018	2019	2020	2021	2022

Arsip Aktif	n/a	n/a	1.452	671	425.938
Arsip Inaktif	2.588	3000	6.464	15.656	16.350
Arsip Statis	n/a	n/a	n/a	1.018	1.074

Sumber: Dinas Arsip dan Perpustakaan Kabupaten Sumedang (2023)

Berdasarkan Tabel diatas dapat dilihat bahwa semua jenis arsip mengalami penambahan jumlah. Data kenaikan yang signifikan terlihat pada jumlah arsip aktif yang mencapai 425.938 arsip. Pelaksanaan pembinaan serta penataan arsip yang dilakukan oleh Dinas Arsip dan Perpustakaan kepada seluruh Perangkat Daerah di lingkungan Pemerintah Sumedang mengakibatkan terdata dan tertatanya arsip baik itu arsip aktif, arsip inaktif serta arsip pasif yang ada di Kabupaten Sumedang. Berikut adalah kondisi tempat penyimpanan arsip di setiap Perangkat Daerah Lingkungan Pemerintah Kabupaten Sumedang.

Selain pendokumentasian, pemahaman akan pentingnya arsip sangat diperlukan. Tabel berikut adalah jumlah Sosialisasi Arsip terhadap Perangkat Daerah dan BUMD yang dilakukan oleh Dinas Arsip dan Perpustakaan.

Tabel 2.45 Sosialisasi Pemahaman Arsip terhadap Perangkat Daerah dan BUMD Tahun 2022

NO	LEMBAGA	TAHUN	
		2021	2022
1	Dinas/Badan	357	349
2	Kecamatan	312	312
3	BUMD	-	2
Jumlah		669	663

Sumber: Dinas Arsip dan Perpustakaan Kabupaten Sumedang (diolah), 2023

Sosialisasi pemahaman arsip pada Perangkat Daerah Tahun 2021 dilakukan sebanyak 669 kali, dan dilakukan setiap bulan secara online. Sedangkan sosialisasi pada BUMD baru dilakukan pada Tahun 2022. Namun demikian pada tahun ini juga sosialisasi mengalami penurunan menjadi 663 kali, karena penyelenggaraan sosialisasi tidak dilakukan secara rutin setiap bulan.

Keberhasilan dalam pengelolaan arsip di Kabupaten Sumedang sangat ditunjang oleh sumber daya manusia yang memadai yang dalam hal ini memiliki keahlian dalam pengelolaan arsip. Adapun sumber daya manusia dalam pengelolaan arsip atau dikenal dengan pejabat fungsional arsip (arsiparis) sampai dengan tahun 2022 berjumlah 27 orang. Penambahan jumlah arsiparis di Kabupaten Sumedang tersebut dikarenakan banyaknya ASN yang lulus dalam uji kompetensi sebagai arsiparis. Jumlah pejabat fungsional arsip di Kabupaten Sumedang Tahun 2018-2022 disajikan dalam grafik di bawah ini.



Grafik 2.88 Jumlah Pejabat Fungsional Arsip di Kabupaten Sumedang Tahun 2018-2022

(Sumber: Dinas Arsip dan Perpustakaan Kabupaten Sumedang (2023))

2.3.3. Fokus Urusan Pilihan

2.3.3.1. Urusan Kelautan dan Perikanan

Produksi Perikanan di Kabupaten Sumedang merupakan salah satu komoditi unggulan yang menunjang perekonomian masyarakat. Dengan adanya Waduk Jatigede dan wilayah Kabupaten Sumedang banyak dilalui aliran sungai sangat mendorong mata pencaharian masyarakat melalui produksi Perikanan Tangkap. Selain itu kondisi geografis Kabupaten Sumedang sangat mendukung pula untuk Produksi Perikanan Budidaya. Secara keseluruhan, total produksi perikanan mengalami tren positif, dengan hasil produksi tertinggi pada tahun 2024 yang masing-masing menghasilkan 1.530,83 ton untuk produksi perikanan tangkap dan 9.037,51 ton untuk perikanan budidaya. Diasumsikan peningkatan ini disebabkan oleh beberapa hal seperti 1) perbaikan akses permodalan dan akses pasar yang membantu meningkatkan modal kerja nelayan sehingga produktivitas meningkat, 2)

peningkatan kualitas benih dan pakan yang membantu pertumbuhan ikan lebih cepat dan efisien; serta 3) adanya dukungan pelatihan dan penyuluhan yang memperkuat kemampuan petani ikan dalam pengelolaan usaha. Penjelasan lebih lanjut disampaikan pada grafik di bawah ini.



Grafik 2.89 Produksi Perikanan Tangkap dan Perikanan Budidaya Kabupaten Sumedang (Ton) Tahun 2020 - 2024

(Sumber: Dinas Perikanan dan Peternakan Kabupaten Sumedang (2025))

Kelompok Pengolahan Hasil Perikanan dari mulai Tahun 2019 sampai dengan Tahun 2021 terdiri dari 28 Kelompok. Untuk pengolahan hasil perikanan rata-rata dilakukan oleh perorangan. Sehingga perlu peran pemerintah daerah dalam memberikan dukungan baik secara regulasi maupun bantuan permodalan untuk memancing terbentuknya kelompok pengolahan hasil perikanan. Hal tersebut dapat memberikan dampak secara ekonomi dalam pengolahan hasil perikanan sebagai nilai tambah penghasilan. Dari grafik di bawah dapat dilihat dari jumlah Rumah Tangga Perikanan dan jumlah kelompok pengolahan hasil perikanan.

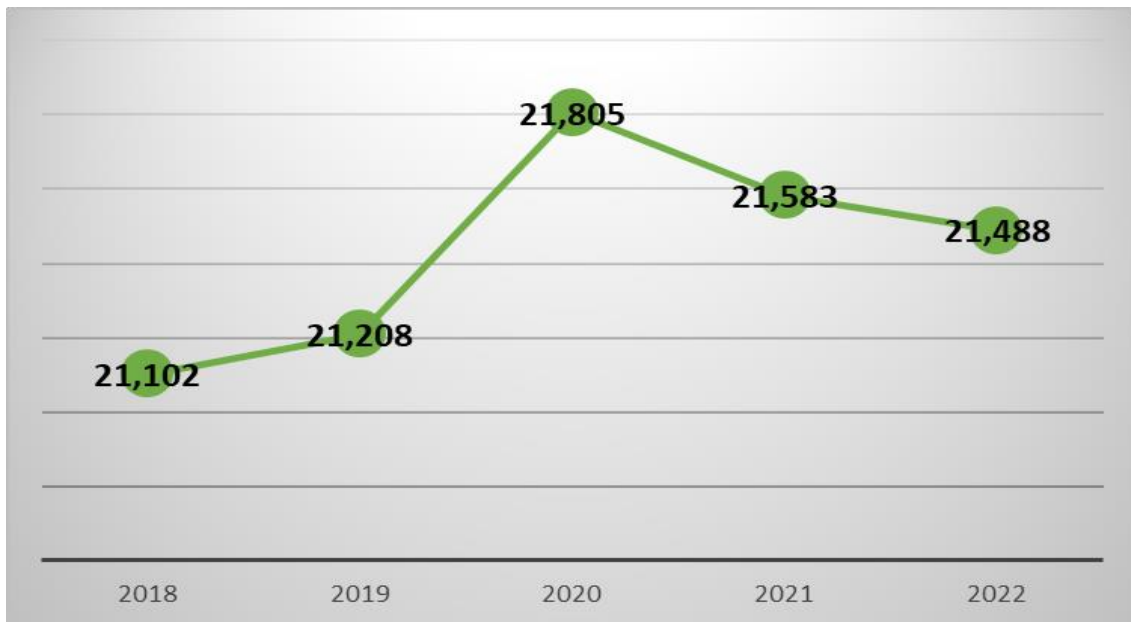

Grafik 2.90 Jumlah Rumah Tangga Perikanan Kabupaten Sumedang Tahun 2018 - 2022

(Sumber: Dinas Perikanan dan Peternakan Kabupaten Sumedang (2023))

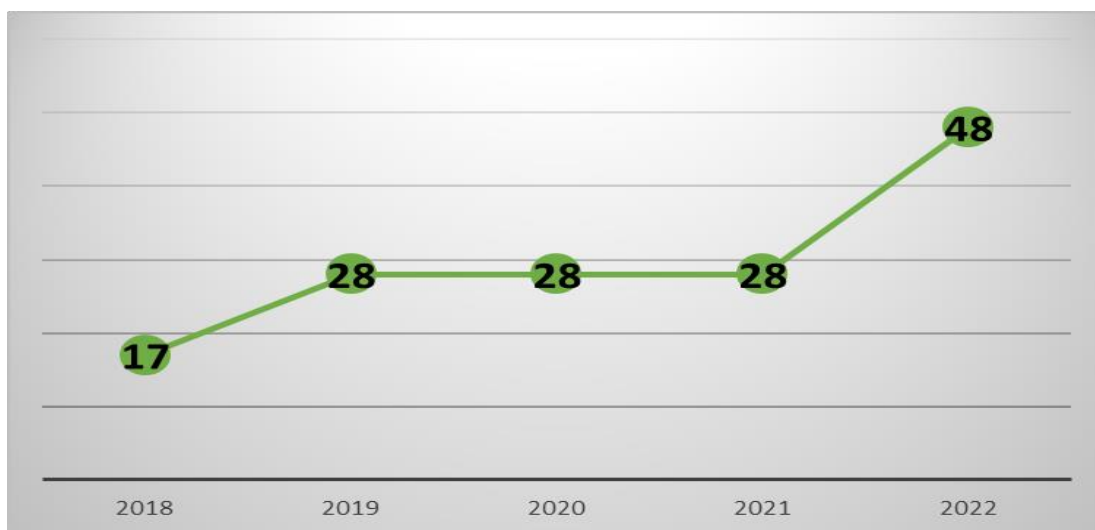

Grafik 2.91 Jumlah Kelompok Pengolahan Hasil Perikanan Kabupaten Sumedang Tahun 2018 - 2022

(Sumber: Dinas Perikanan dan Peternakan Kabupaten Sumedang (2023))

Dari grafik 2.110 menunjukkan kesinambungan terhadap kebutuhan bahan baku Pengolahan hasil perikanan, jumlah bahan baku ikan tertinggi pada Tahun 2019 sebanyak 79.535 ton, trendnya terus menurun sampai dengan tahun 2022 sebanyak 1.502 ton. Hal ini berakibat dari produksi hasil pengolahan perikanan yang terdampak dari pandemi covid. Hal tersebut dapat dilihat pada grafik di bawah ini.

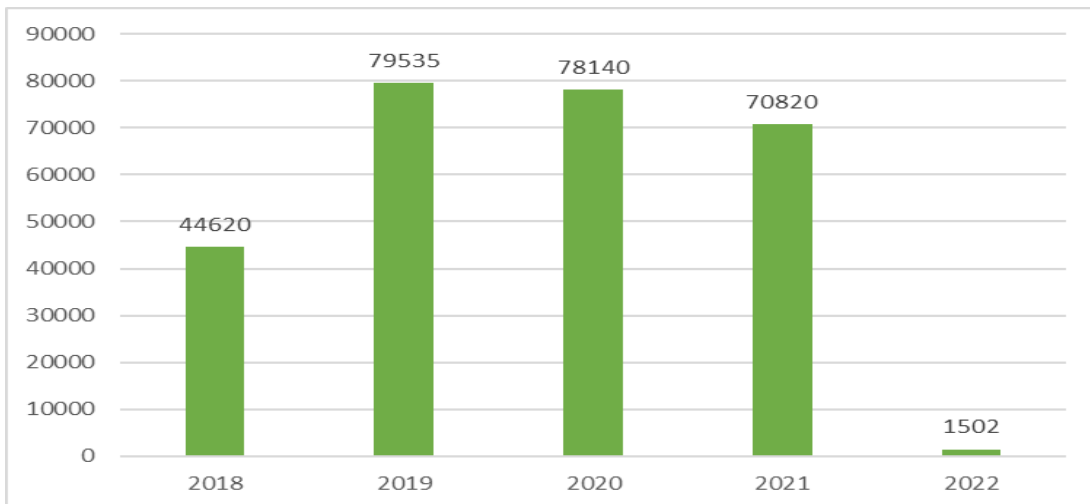

Grafik 2.92 Jumlah Kebutuhan Baku Ikan Untuk Pengolahan Hasil Perikanan Kabupaten Sumedang (Ton) Tahun 2018 - 2022
 (Sumber: Dinas Perikanan dan Peternakan Kabupaten Sumedang (2023))

Luas kolam air tenang jumlahnya semakin menurun, hal tersebut diakibatkan adanya alih fungsi lahan terutama yang menjadi lokasi pembangunan oleh Pemerintah Pusat, terutama kawasan yang tergenang oleh proyek Waduk Jatigede, Sadawarna, Cipanas, Rengrang dan pembangunan Jalan Tol cisumdawu. Dari seluas 689 ha pada Tahun 2019 turun menjadi 686 Ha mulai Tahun 2020 sampai Tahun 2021. Selanjutnya untuk lebih jelas dapat dilihat pada Grafik dibawah ini.

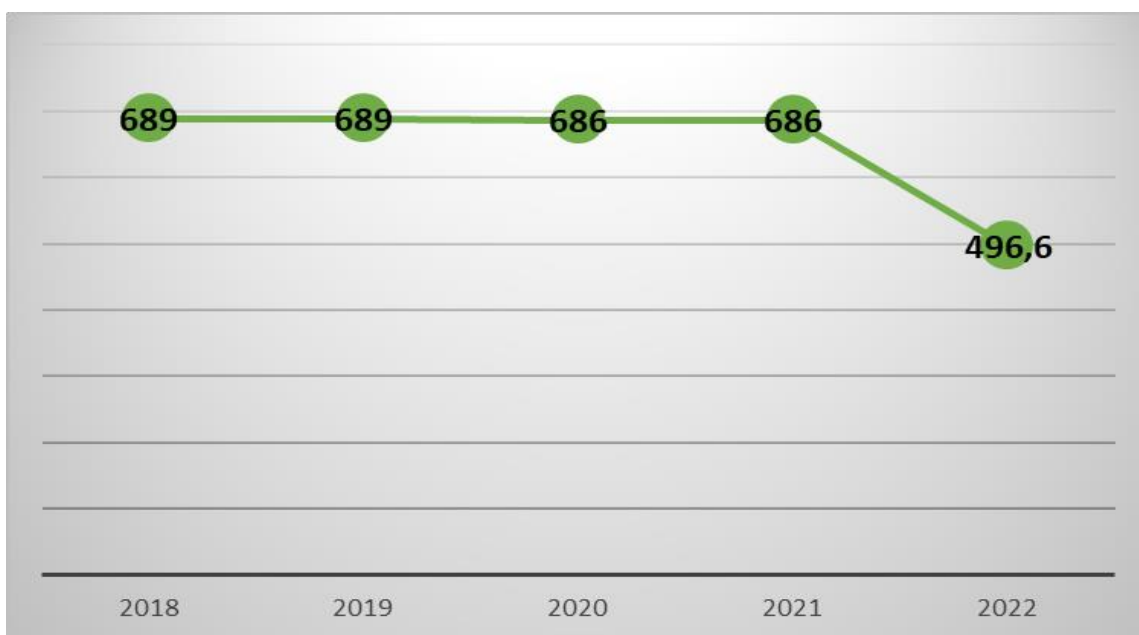

Grafik 2.93 Luas Kolam Air Tenang (Ha) Kabupaten Sumedang Tahun 2018 - 2022
 (Sumber: Dinas Perikanan dan Peternakan Kabupaten Sumedang (2023))

2.3.3.2. Urusan Pariwisata

Pariwisata merupakan sektor strategis dalam pembangunan karena mampu memberikan kontribusi ekonomi secara langsung dalam menciptakan lapangan kerja. Pengembangan pariwisata dapat meningkatkan pemanfaatan potensi unggulan daerah, baik berbasis alam, budaya, sejarah, maupun buatan (buatan manusia).

2.3.3.2.1. Jumlah Kunjungan Wisatawan

Tujuan pariwisata adalah meningkatkan pendapatan devisa serta pendapatan negara dan masyarakat pada umumnya. Karena itulah sektor pariwisata dipandang sebagai salah satu sektor yang berfungsi sebagai katalisator pembangunan (*agent of development*) yang berkontribusi terhadap proses pembangunan, yakni berperan dalam peningkatan pendapatan daerah, menyediakan lapangan kerja, mempercepat pemerataan pendapatan, dan mendorong pertumbuhan pembangunan wilayah yang memiliki potensi alam yang terbatas. Daerah tujuan wisata di Kabupaten Sumedang didominasi oleh objek wisata alam dan memiliki daya tarik yang hampir mirip antara satu destinasi dengan destinasi yang lainnya.

Objek wisata di Kabupaten Sumedang terus dilakukan pengembangan baik objek wisata alam, Cagar Budaya dan Objek Wisata religi. Berbagai upaya seperti peningkatan kualitas destinasi, penguatan promosi pariwisata, pengembangan infrastruktur pendukung, serta pemberdayaan masyarakat di sekitar objek wisata terus dilakukan dalam rangka optimalisasi pengelolaan potensi pariwisata. Bahkan strategi digitalisasi promosi pariwisata juga mulai diterapkan sebagai bagian dari adaptasi terhadap perubahan perilaku wisatawan dan tuntutan global, khususnya pasca pandemi dengan tujuan untuk meningkatkan daya tarik dan kunjungan wisatawan. Hal ini dapat dilihat dari peningkatan jumlah kunjungan wisatawan dari tahun ke tahun, dengan jumlah kunjungan di Tahun 2024 mencapai 1.824.704 orang. Tren peningkatan jumlah kunjungan wisatawan disajikan pada grafik berikut.



Grafik 2.94 Jumlah Kunjungan Wisatawan (Orang) Kabupaten Sumedang Tahun 2020 - 2024

(Sumber: Dinas Pariwisata, Kebudayaan, Kepemudaan dan Olahraga Kabupaten Sumedang (2025))

2.3.3.2.2. Promosi Pariwisata

Peningkatan dan pengembangan objek wisata, tentunya perlu didukung dengan adanya agenda promosi Pariwisata, guna lebih memperkenalkan objek wisata dan budaya. Pada Tahun 2023 hanya melaksanakan 2 (dua) event, seperti dapat dilihat pada grafik di bawah ini.

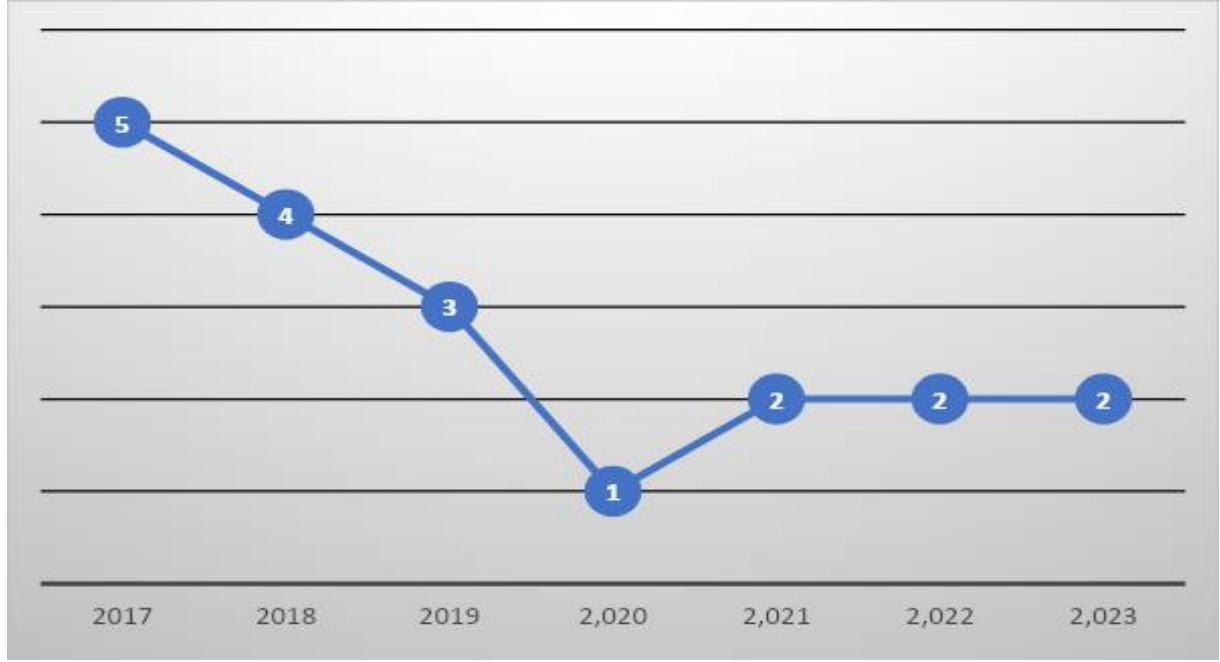

Grafik 2.95 Jumlah Promosi Pariwisata (Event) Kabupaten Sumedang Tahun 2017 - 2023

(Sumber: Dinas Pariwisata, Kebudayaan, Kepemudaan dan Olahraga Kabupaten Sumedang (2024))

Dari jumlah pelaku pariwisata yang ada belum sebanding dengan jumlah pelaku usaha pariwisata yang bina. Pada Tahun 2022 dari jumlah 1.272 pelaku usaha pariwisata hanya 87 pelaku yang mendapat pembinaan. Untuk lebih jelas dapat dilihat pada grafik di bawah ini.

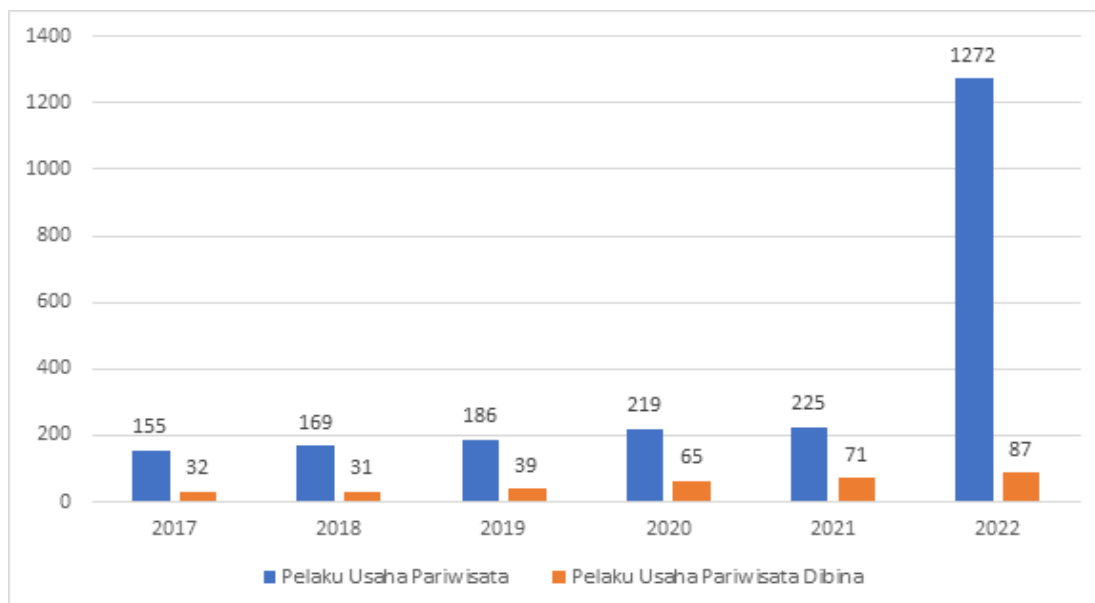

Grafik 2.96 Jumlah Pelaku Usaha Pariwisata dan Jumlah Pelaku Usaha Pariwisata Dibina (Orang) Kabupaten Sumedang Tahun 2017 - 2022 (Sumber: Dinas Pariwisata, Kebudayaan, Kepemudaan dan Olahraga Kabupaten Sumedang (2023))

2.3.3.2.3. Amanitas Pariwisata

Hingga saat ini daerah tujuan wisata di Kabupaten Sumedang belum seluruhnya dilengkapi dengan fasilitas utama penunjang pariwisata seperti hotel, restoran, biro wisata dan toko cenderamata. Tahun 2022 tercatat di Kabupaten Sumedang baru mempunyai 35 hotel saja dan klasifikasi hotel masih belum merupakan hotel berbintang. Untuk restoran dan cafetaria masing-masing berjumlah 38 restoran.

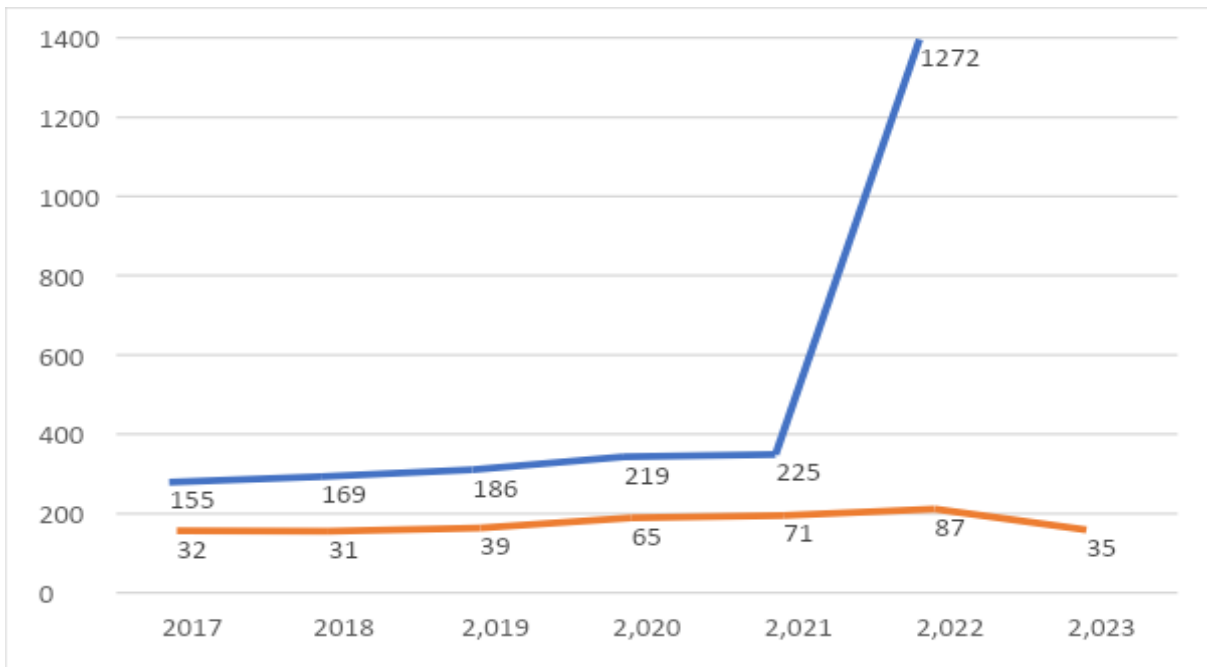

Grafik 2.97 Jumlah Hotel dan Rumah Makan Kabupaten Sumedang Tahun 2017 - 2023

(Sumber: Dinas Pariwisata, Kebudayaan, Kepemudaan dan Olahraga Kabupaten Sumedang (2024))

2.3.3.2.4. Ekonomi Kreatif

Dengan pemanfaatan Teknologi Informasi yang berkembang sangat pesat sehingga sektor ekonomi kreatif dapat dikembangkan secara digital dan mudah diakses secara nasional maupun internasional, berikut data jumlah pengusaha pada sub sektor ekonomi kreatif.

Tabel 2.46 Jumlah Pengusaha pada Sub Sektor Ekonomi Kreatif Kabupaten Sumedang (Orang) Tahun 2020 - 2024

No	Jenis Usaha	2020	2021	2022	2023	2024
1	Kuliner	30	41	43	44	102
2	Fashion	15	24	28	35	50
3	Kriya	97	124	124	126	101
4	Arsitektur	2	2	3	2	7
5	Desain Produk	17	17	17	18	21
6	Desain Interior	5	5	6	7	9
7	Musik	87	112	119	164	156
8	Seni Rupa	29	29	34	39	62
9	Periklanan	-	2	4	2	8

No	Jenis Usaha	2020	2021	2022	2023	2024
10	Penerbitan	1	1	3	1	10
11	Film Animasi dan Video	10	10	14	18	46
12	Fotografi	33	39	42	40	45
13	Desain Komunikasi Visual	4	4	6	7	15
14	Aplikasi	2	2	4	6	28
15	Pengembang Permainan	1	1	3	3	12
16	TV dan Radio	1	1	33	31	3
17	Seni Pertunjukan	58	67	74	161	178
Jumlah		99	392	481	704	853

Sumber: Dinas Pariwisata, Kebudayaan, Kepemudaan dan Olahraga Kabupaten Sumedang (2025)

2.3.3.3. Urusan Pertanian

Pertanian merupakan suatu kegiatan pemanfaatan sumber daya hayati yang dilakukan manusia untuk menghasilkan bahan pangan, bahan baku industri serta untuk mengelola lingkungan hidupnya. Pertanian terdiri dari 5 (lima) sub sektor yaitu tanaman pangan, kehutanan, peternakan, perkebunan dan perikanan. Adapun peran sektor pertanian dalam perkembangan ekonomi salah satunya sebagai sektor penghasil bahan pangan, sumber tenaga kerja bagi sektor ekonomi lain, dan sebagai salah satu penghasil sumber devisa. Sebagian besar hasil pertanian adalah bahan makanan dan seluruh hasil perkebunan adalah diekspor.

Berdasarkan sub sektornya, berikut adalah jumlah produksi pertanian sub sektor tanaman pangan dan perkebunan yang terdapat di Kabupaten Sumedang.

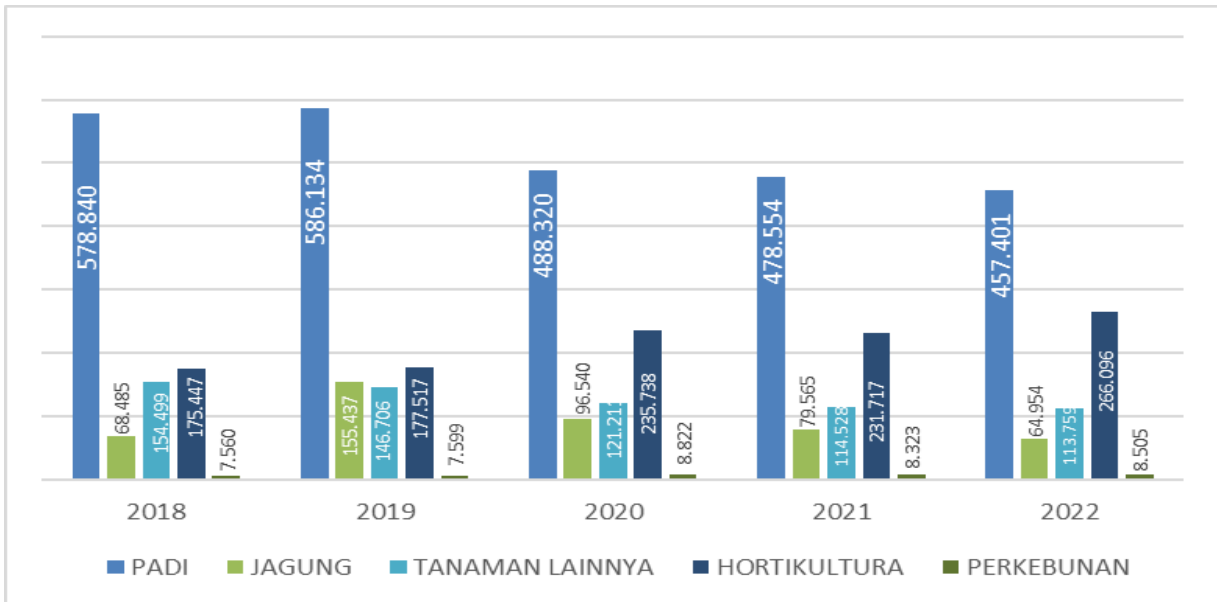

Grafik 2.98 Jumlah Komoditas Pertanian di Kabupaten Sumedang Tahun 2018-2022

(Sumber: Dinas Pertanian dan Ketahanan Pangan Kab. Sumedang (2023))

Dari grafik diatas dapat diketahui bahwa sebagian besar hasil pertanian merupakan bahan makanan. Secara keseluruhan jumlah komoditas pertanian hampir mengalami penurunan. Hal ini disebabkan adanya penurunan penggunaan lahan di Kabupaten Sumedang baik lahan pertanian untuk persawahan maupun lahan pertanian bukan untuk persawahan. Jumlah produksi tanaman pangan padi masih mendominasi secara keseluruhan hasil produksi pertanian di Kabupaten Sumedang, walaupun pada tahun 2022 produksi tanaman padi mengalami penurunan sebanyak 21.153 ton dari tahun sebelumnya menjadi 457.401 ton. Hasil produksi terendah tahun 2022 juga dari komoditas jagung yang hanya menghasilkan 64954 ton hal ini disebabkan adanya ketergantungan para petani jagung terhadap bantuan benih dari pemerintah karena tinggi harga benih jagung di pasaran. Begitu pula dengan hasil produksi untuk tanaman pangan lainnya yang mengalami penurunan di tahun 2022 menjadi 113.759 ton. Penurunan produktivitas sebagai dampak dari tingginya curah hujan serta minat petani dalam usaha budidaya pertanian terutama ubi kayu yang harga jualnya terus menurun.

Produksi Komoditas Pertanian pada tahun 2018-2022 meskipun mengalami penurunan, namun di komoditas Perkebunan masih stabil pada 8.505 ton pada tahun 2022 dan komoditas Hortikultura yang mengalami peningkatan produksi setiap Tahun bahkan pada Tahun 2022 mencapai titik produksi tertinggi 266.096 ton. Berbagai upaya untuk meningkatkan minat

petani pembudidaya perkebunan dan hortikultura diantara pendampingan dan bantuan sarana produksi serta gerakan memasifkan gerakan tanaman di pekarangan membuat komoditas ini produksinya terus meningkat.

Sub sektor lainnya dari pertanian adalah sub sektor peternakan. Sub sektor peternakan di Kabupaten Sumedang tersebar di 26 Kecamatan yang terbagi menjadi beberapa kelompok ternak ataupun perorangan serta kelompok/perorangan pengolahan produksi peternakan. Berikut adalah jumlah kelompok ternak dengan jenis ternak sapi potong, sapi perah, domba, ayam ras petelur, ayam buras, itik dan puyuh serta kelompok pengolahan produksi peternakan.

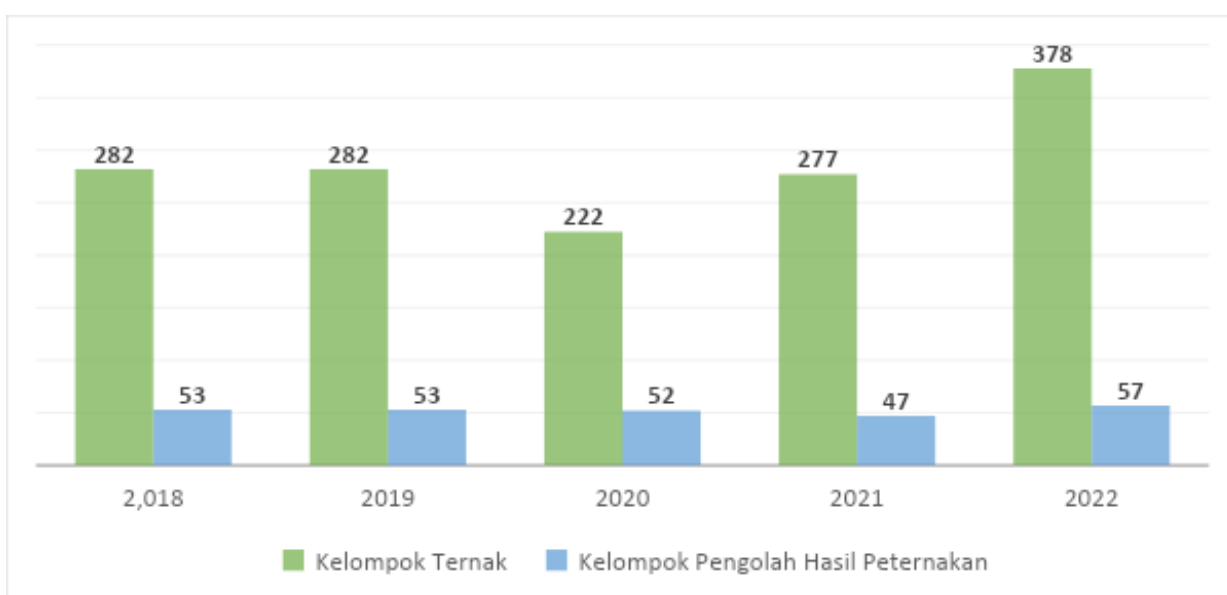

Grafik 2.99 Jumlah Kelompok Ternak di Kabupaten Sumedang Tahun 2018-2022

(Sumber: Dinas Perikanan dan Peternakan Kabupaten Sumedang (2023))

Berdasarkan data di atas terdapat penurunan jumlah kelompok ternak pada Tahun 2020 menjadi 222 kelompok, turun sebanyak 60 kelompok dari tahun sebelumnya. Hal ini terjadi karena banyaknya peternak ayam ras pedaging yang berhenti akibat dari tingginya biaya operasional yang harus dikeluarkan terutama dari sisi penyediaan pakan ternak. Namun kenaikan kembali terjadi pada Tahun 2021 sebanyak 55 kelompok menjadi 277 kelompok. Selanjutnya pada tahun 2022 terjadi kenaikan lagi jumlah kelompok peternakan untuk berbagai komoditas (sapi potong, sapi perah, kambing, domba, ayam ras petelur, itik, dan puyuh) menjadi sebanyak 378 kelompok. Kenaikan jumlah kelompok yang signifikan ini adanya animo masyarakat untuk beternak melalui kelompok serta adanya bantuan dari

APBD Kabupaten, APBD Provinsi Jawa Barat maupun APBN Kementerian Pertanian.

Adapun untuk kelompok pengolahan produksi peternakan terus mengalami penurunan setiap tahunnya. Penurunan tertinggi terjadi pada Tahun 2021 sehingga jumlah kelompok menjadi 47 kelompok/perorangan dari 52 kelompok/perorangan pada tahun sebelumnya. Hal ini terjadi karena adanya keterbatasan modal dan akses pemasaran hasil produksi sebagai salah satu dampak dari pandemi *COVID-19*. Namun pada tahun 2022, terjadi kenaikan kembali jumlah kelompok/perorangan untuk pengolahan peternakan menjadi 57 kelompok / perorangan.

Selain memperhatikan jumlah kelompok ternak dan pengolahan produksi ternak. Cakupan pengendalian kesehatan hewan ternak pun perlu mendapatkan perhatian. Beberapa jenis penyakit menular yang menyerang hewan ternak di Kabupaten Sumedang, diantaranya:

- a. *Brucellosis*/Keluron merupakan penyakit yang menginfeksi ternak sapi, kambing, kerbau, dan domba;
- b. *Avian Influenza*/Flu Burung merupakan penyakit yang menginfeksi burung/unggas/ayam; dan
- c. PMK (Penyakit Kuku dan Mulut) merupakan penyakit yang menyerang semua hewan yang berkuku belah/genap, seperti sapi, kerbau, kambing dan domba.

Jumlah kasus infeksi/penyakit yang menyerang hewan ternak di Kabupaten Sumedang disajikan pada tabel berikut.

Tabel 2.47 Jumlah Kasus Hewan Ternak yang Terinfeksi Penyakit Menular di Kabupaten Sumedang Tahun 2018-2022

Jenis Data	Tahun				
	2018	2019	2020	2021	2022
Jumlah Kasus Hewan Ternak Terinfeksi Penyakit Menular	n/a	n/a	33	2	3.115

Sumber: Dinas Perikanan dan Peternakan Kabupaten Sumedang (2022)

Berdasarkan Tabel 2.65 menunjukkan bahwa ada lonjakan tertinggi kasus hewan ternak yang terinfeksi penyakit menular di Kabupaten

Sumedang pada tahun 2022 dengan jenis kasus PMK yang menyerang ternak sapi, kerbau, kambing dan domba yang mencapai 3.115 kasus. Kasus PMK yang terjadi pada tahun 2022 juga merupakan salah satu dari dampak wabah PKM nasional. Namun demikian dari jumlah kasus tersebut 98 % hewan ternak yang terinfeksi PMK dapat disembuhkan melalui program vaksinasi, pengobatan dan penyemprotan disinfektan yang dilaksanakan oleh Pemerintah Pusat, Provinsi dan Daerah untuk menekan penularan PMK di Kabupaten Sumedang.

Dari sisi pemanfaatan limbah organik ternak, sejak Tahun 2018 telah dibentuk kelompok pengolah sampah organik dan biogas yang berjumlah 23 kelompok, dan kelompok ini tidak mengalami penambahan sampai dengan Tahun 2022.

2.3.3.4. Urusan Kehutanan

Hutan Kabupaten merupakan salah satu dari ruang terbuka hijau yang ada di wilayah Kabupaten Sumedang, salah satu fungsi hutan dalam kelompok vegetasi adalah untuk tujuan proteksi, rekreasi, estetika dan kegunaan fungsi lainnya bagi kepentingan masyarakat. Selain itu juga hutan merupakan bagian dari ekosistem yang berfungsi sebagai penyangga dan memiliki peranan yang sangat penting sebagai daerah tangkapan dan resapan air hujan, menekan polusi udara dan penghasil O₂, serta sebagai tempat studi dan penelitian. Berdasarkan Peraturan Pemerintah No. 63 Tahun 2002 tentang Hutan Kabupaten bahwa pada Pasal 8 ayat 3 dinyatakan bahwa persentase luas lahan Kabupaten paling sedikit 10% (sepuluh per seratus) dari luas wilayah.

Hutan di wilayah Kabupaten Sumedang tersusun dari komponen hutan kota dan kelompok vegetasi lainnya, seperti taman, jalur hijau serta kebun dan pekarangan. Berikut adalah luas hutan berdasarkan fungsi dan status di Kabupaten Sumedang.

Tabel 2.48 Luas Hutan Berdasarkan Fungsi dan Status di Kabupaten Sumedang

No	Fungsi Hutan	Luas (Ha)
A. Berdasarkan Fungsi Hutan		
1	Hutan Produksi	27.145, 59
2	Hutan Lindung	9.401, 80

No	Fungsi Hutan	Luas (Ha)
3	Taman Wisata Alam	1.074,84
4	Taman Buru	8.654, 01
5	Cagar Alam	133,64
6	Taman Hutan Raya	34,89
B. Berdasarkan Status Hutan		
1	Hutan Negara (Kawasan Hutan)	31.121, 00
2	Hutan Hak/Hutan Rakyat	55,249,32
3	Taman Hutan Raya	34,89
4	Taman Keanekaragaman Hayati	25,00

Sumber: Dinas Lingkungan Hidup dan Kehutanan Kabupaten Sumedang (2023)

Dalam perspektif tata ruang kota, untuk meminimalkan timbulnya fenomena perubahan iklim, maka keberadaan RTH (Ruang Terbuka Hijau) menjadi hal penting yang harus diperhatikan. Luas RTH di wilayah perkotaan agar dapat menjalankan proses-proses ekologis minimal 30% dari total luas wilayah kota yang terdiri atas RTH publik 20% dan RTH privat 10%.

Secara kondisi geografis wilayah perkotaan di Kabupaten Sumedang masih didominasi kawasan perkebunan dan pertanian yang dikelola masyarakat dan adanya alih fungsi lahan hijau akibat pembangunan Tol Cisumdawu yang melintasi Kabupaten Sumedang di kawasan perkotaan, tentunya mengurangi Luasan RTH di kawasan Perkotaan. Meskipun demikian, luas RTH di Kabupaten Sumedang terus meningkat setiap tahunnya. Pada tahun 2022 Luas Kawasan Ruang Terbuka Hijau yang terkelola oleh Pemerintah Daerah berupa taman, hutan kota, jalur hijau, sempadan sungai, daerah pengamanan sumber air baku, pemakaman, Lapangan olahraga serta perumahan mencapai 107,55 Ha atau bertambah 0,46 Ha dari tahun sebelumnya. Berikut adalah Ruang Terbuka Hijau yang Terkelola di Kabupaten Sumedang.

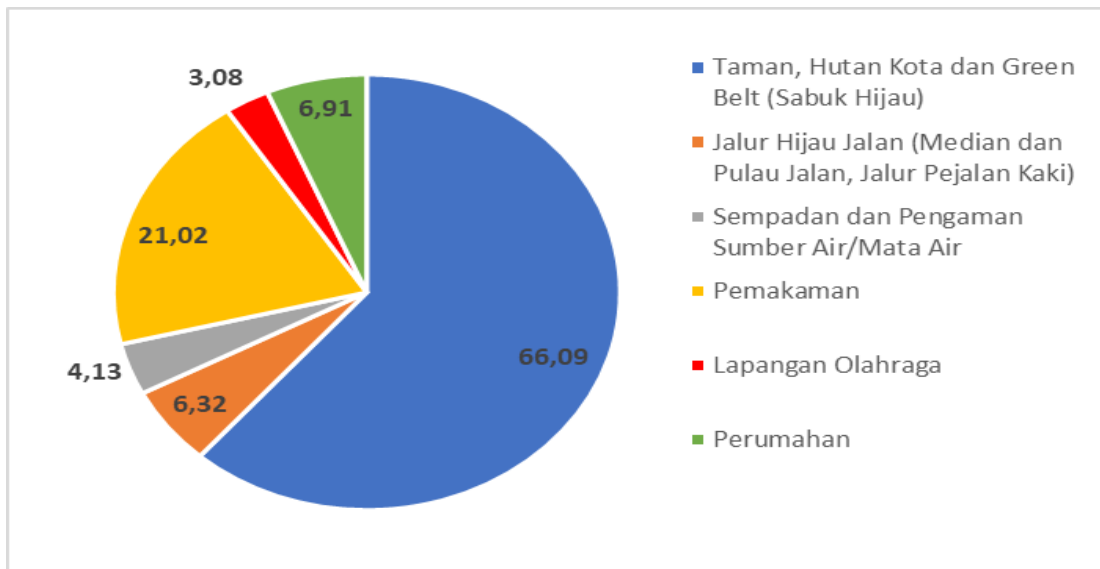

Grafik 2.100 Pengelolaan Ruang Terbuka Hijau (Ha) Tahun 2022
 (Sumber: Dinas Lingkungan Hidup dan Kehutanan Kab. Sumedang (2023))

2.3.3.5. Urusan Perdagangan

Perdagangan mempunyai peran strategis dalam pembangunan ekonomi daerah, terutama dalam mendukung kelancaran penyaluran arus barang dan jasa. Percepatan sektor perdagangan mampu mempercepat pertumbuhan ekonomi serta memberikan sumbangan yang cukup berarti dalam penciptaan lapangan usaha serta perluasan kesempatan kerja dan peningkatan pendapatan. Berikut adalah Jumlah Usaha Perdagangan di Kabupaten Sumedang.



Grafik 2.101 Jumlah Usaha Perdagangan di Kabupaten Sumedang Tahun 2020-2024

(Sumber: Dinas Koperasi, UMKM, Perdagangan dan Perindustrian Kabupaten Sumedang (2025))

Berdasarkan grafik diatas tergambar jelas bahwa terjadi peningkatan yang signifikan terkait dengan jumlah usaha perdagangan di Kabupaten Sumedang pada Tahun 2024 yang mencapai 3196 jenis usaha. Hal ini sebagai dampak dari adanya kerjasama yang dilakukan oleh DISKOPUKMPP dengan DMPTSP terkait dengan program perizinan yang mempermudah pengeluaran Nomor Izin Berusaha (NIB) bagi masyarakat Sumedang.

2.3.3.6. Urusan Perindustrian

Industri pengolahan merupakan suatu kegiatan ekonomi yang melakukan kegiatan mengubah barang dasar (bahan mentah) menjadi barang jadi/setengah jadi dan atau dari barang yang kurang nilainya menjadi barang yang lebih tinggi nilainya, baik secara mekanis, kimiawi dengan mesin ataupun dengan tangan (BPS, 2021). Sektor industri pengolahan merupakan salah satu sektor dengan kontribusi cukup besar dalam perekonomian. Salah satu jenis sektor industri pengolahan yang banyak dikembangkan adalah industri rumahan (mikro) dan industri kecil.

Di Kabupaten Sumedang jenis industri pengolahan terdiri jenis industri kecil tahu, melinjo, oncom, tempe dan opak. Berikut adalah Jenis Usaha Industri Pengolahan di Kabupaten Sumedang Tahun 2018-2022.

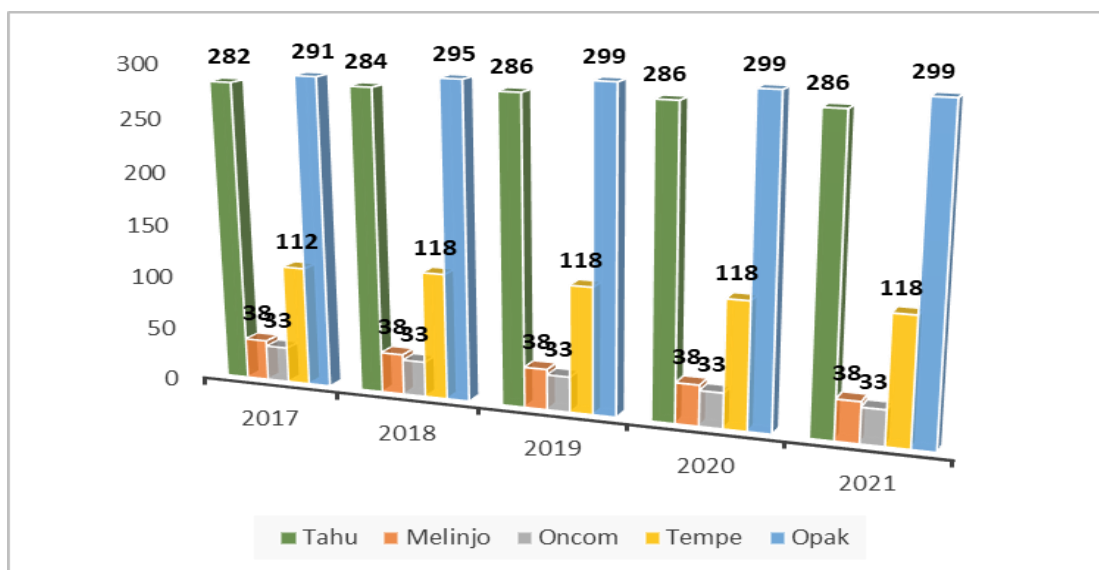

Grafik 2.102 Jenis Usaha Industri Pengolahan di Kabupaten Sumedang Tahun 2017-2021

(Sumber: Dinas Koperasi, UMKM, Perdagangan dan Perindustrian Kabupaten Sumedang (2023))

Berdasarkan data diatas, jenis usaha yang paling banyak ditemukan di Kabupaten Sumedang ialah IKM Opak sebanyak 299 IKM, yang diikuti dengan IKM Tahu sebanyak 286 IKM. Sedangkan IKM Oncom merupakan

jenis IKM yang paling sedikit di Kabupaten Sumedang hanya 33 IKM. Dampak pandemi menjadi salah satu penyebab tidak meningkatnya jumlah jenis IKM di Kabupaten Sumedang.

Untuk menerapkan standar mutu suatu produk pangan dalam industri pengolahan dibutuhkan sertifikasi produk. Sertifikasi produk pangan meliputi Sertifikat PIRT, Sertifikasi Halal LPPOM MUI, dll. Adapun untuk standar mutu suatu produk atau jasa atas ide dan karya dalam pembuatan karya cipta dengan nilai ekonomis atau komersil yang tercakup di dalamnya seperti desain industri diperlukan Sertifikat HAKI. Jumlah usaha industri pengolahan yang sudah bersertifikat jumlah sangat fluktuatif. Pada Tahun 2022 jumlah usaha industri pengolahan yang sudah bersertifikat baik itu sertifikat HAKI, PIRT ataupun halal mengalami kenaikan yang signifikan dari tahun sebelumnya. Kenaikan terjadi dikarenakan adanya program PIRT dan sertifikat halal gratis melalui program “*Self Declair*” yang dikeluarkan oleh Pemerintah Pusat untuk sertifikasi halal dan Pemerintah Daerah untuk PIRT. Sedangkan sertifikat HAKI untuk produk UMKM, Diskopunkmdagin mengeluarkan suatu rekomendasi sehingga para pengusaha UMKM mendapatkan pengurangan biaya. Dengan adanya kemudahan dalam perolehan sertifikasi produk menyebabkan meningkatnya jumlah usaha industri di Kabupaten Sumedang seperti yang tersaji dalam tabel berikut.

Tabel 2.49 Jumlah Usaha Industri Pengolahan yang Sudah Tersertifikasi Tahun 2018 - 2022

Jenis Sertifikasi	Tahun				
	2018	2019	2020	2021	2022
PIRT	20 IKM	13 IKM	12 IKM	-	317 IKM
Halal	20 IKM	13 IKM	16 IKM	5 IKM	144 IKM
HAKI	-	-	8 IKM	-	36 IKM

Sumber: Dinas Koperasi, UMKM, Perdagangan dan Perindustrian Kabupaten Sumedang (2022)

Adapun pengaruh sektor industri terhadap penyerapan jumlah tenaga kerja dapat dilihat pada grafik berikut.

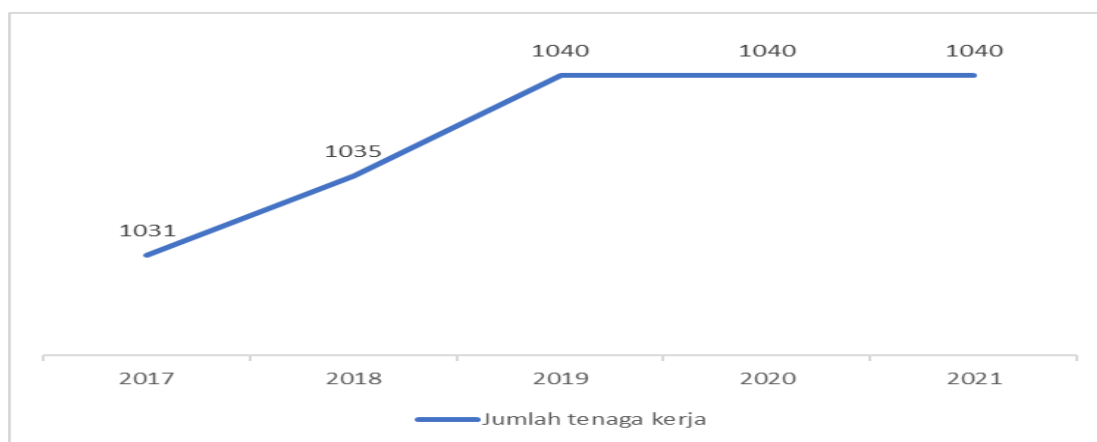

Grafik 2.103 Jumlah Tenaga Kerja Sektor Industri di Kabupaten Sumedang Tahun 2018-2022

(Sumber: Dinas Koperasi, UMKM, Perdagangan dan Perindustrian Kabupaten Sumedang (2022))

Berdasarkan grafik diatas dapat dilihat bahwa jumlah tenaga kerja pada sektor industri pengolahan terus mengalami kenaikan sejak Tahun 2017 sampai Tahun 2019. Dan sejak Tahun 2019 sampai Tahun 2021 para pelaku di sektor industri pengolahan tidak melakukan penambahan jumlah tenaga kerja, sehingga jumlah tenaga kerja tetap sebanyak 1040 orang. diindikasikan hal ini sebagai dampak dari pandemi yang mengakibatkan menurunnya produksi dan permintaan produk industri pengolahan.

2.3.3.7. Urusan Transmigrasi

Transmigrasi merupakan suatu program yang dibuat oleh Pemerintah untuk pemerataan penduduk dari daerah-daerah yang padat ke daerah dengan penduduk yang jarang di dalam wilayah Indonesia. Program ini ditujukan untuk pemerataan dan kesatuan, meningkatkan taraf hidup masyarakat dan diharapkan juga dapat menciptakan lapangan pekerjaan baru. Adapun tujuan lainnya yaitu mempercepat pembangunan kawasan tertinggal, terdepan, dan terluar (3T). Transmigrasi menjadi sarana untuk mengembangkan sentra-sentra ekonomi baru, memperluas lahan pertanian produktif, dan meningkatkan kapasitas produksi pangan nasional.

Pelaksanaan transmigrasi saat ini dilandasi atas kebutuhan daerah, diwujudkan dengan inisiatif pemerintah daerah dan dilaksanakan oleh pemerintah daerah serta difasilitasi oleh pemerintah pusat ditujukan bagi kemanfaatan daerah itu sendiri. Perencanaan dan pelaksanaan program transmigrasi harus memberikan tempat yang proporsional kepada daerah, baik daerah asal maupun daerah tujuan transmigran melalui kerjasama antar daerah. Peran pemerintah daerah sebagai pelaksana (*rowing*) dan

pemerintah pusat sebagai fasilitator dan memberikan arahan (*steering*), maka dalam pelaksanaan pembangunan transmigrasi dilakukan dengan pendekatan *demand side*, dimana pembangunan transmigrasi disesuaikan dengan kebutuhan dan permintaan masyarakat dan pemerintah daerah setempat yang melibatkan pemerintah provinsi dengan dukungan pemerintah kabupaten/kota.

Pemerintah Kabupaten Sumedang sebagai daerah pengirim calon transmigran telah bekerja sama dengan Provinsi dan Kabupaten/Kota daerah penempatan dalam penyelenggaraan transmigrasi. Dengan adanya kerja sama tersebut, diharapkan dapat memudahkan penyelenggaraan transmigrasi sehingga permasalahan-permasalahan yang ada dapat diminimalisir sedini mungkin. Selama periode Tahun 2020-2024, Kabupaten Sumedang telah memberangkatkan transmigran sebanyak 16 KK. Pemberangkatan transmigran terbanyak terjadi pada Tahun 2021 sebanyak 14 KK yang disebar ke 2 (dua) Kabupaten yaitu Kabupaten Kapuas Provinsi Kalimantan Tengah dan Kabupaten Simeulue Provinsi Aceh. Sedangkan Tahun 2020, tahun 2022 dan tahun 2023 tidak ada penempatan transmigran dikarenakan Kabupaten Sumedang tidak mendapatkan kuota. Kuota kembali tersedia di tahun 2024 ke Provinsi Sulawesi Tenggara sebanyak 2 (dua) KK. Adapun rinciannya disajikan pada tabel berikut.

Tabel 2.50 Penempatan Transmigran Asal Kabupaten Sumedang Tahun 2020-2024

Uraian/ Indikator	2020	2021			2022	2023	2024		
	Jumlah KK	Jumlah KK	Jumlah Jiwa	Lokasi	Jumlah KK	Jumlah KK	Jumlah KK	Jumlah Jiwa	Lokasi
Jumlah Peserta Transmigran Umum	Tidak Ada Penempatan Dikarena kan tidak ada kuota	6 KK	17 Jiwa	Kec. Dadahup Kabupaten Kapuas Prov. Kalimantan Tengah	Tidak Ada Penempatan Dikarena kan tidak ada kuota	Tidak Ada Penempatan Dikarena kan tidak ada kuota	2 KK	8 Jiwa	Provonsi Sulawesi Tenggara
		8 KK	33 Jiwa	Kabupaten Simeulue Prov. Aceh					

Sumber: Dinas Tenaga Kerja dan Transmigrasi Kab. Sumedang (2025)

2.4. Aspek Daya Saing Daerah

Daya saing daerah menjadi salah satu fondasi utama dalam mendorong pertumbuhan ekonomi dan peningkatan kualitas Pembangunan. daya saing tidak hanya diukur dari keunggulan sumber daya alam atau potensi wisata semata, tetapi juga melalui kemampuan daerah dalam menciptakan lingkungan yang kondusif bagi investasi, inovasi, dan pengembangan sektor-sektor strategis seperti jasa konstruksi, infrastruktur, serta pengelolaan sumber daya manusia. Peningkatan daya saing daerah diukur dengan menggunakan Indeks Daya Saing Daerah (IDSD) yang merupakan instrumen pengukuran daya saing pada tingkat provinsi dan kabupaten/kota untuk dapat merefleksikan tingkat produktivitas daerah. Pengukuran ini dilakukan untuk mengetahui sejauh mana suatu daerah memiliki keunggulan dalam menarik investasi, meningkatkan produktivitas, dan mensejahterakan masyarakatnya.

Daya saing daerah memiliki beberapa aspek yang terdiri dari kemampuan ekonomi daerah, fasilitas wilayah dan infrastruktur, iklim berinvestasi dan sumber daya manusia. Mengacu pada struktur IDSD versi terbaru, IDSD terdiri dari 4 (empat) domain utama yang terbagi ke dalam 12 pilar. Berdasarkan pengukuran Indeks Daya Saing Daerah (IDSD) Tahun 2024 yang dilakukan oleh Badan Riset dan Inovasi Nasional (BRIN), bahwa Kabupaten Sumedang masuk pada kategori Daya Saing "**Sedang**" dengan nilai 3,92. Nilai tersebut meningkat dari tahun sebelumnya yang berada pada nilai 3,48.

Hasil pengukuran Indeks Daya Saing Daerah Tahun 2024, beberapa pilar mengalami penurunan yaitu Pilar Sistem Keuangan (2,20), sedangkan Pilar Pasar Tenaga Kerja (2,86) meskipun mengalami sedikit peningkatan akan tetapi masih dalam rentangan nilai kategori **Rendah**, yang artinya masih banyak yang harus ditingkatkan agar bisa mendukung pertumbuhan sektor secara optimal. Lain halnya dengan Pilar Indeks Kesehatan meskipun mengalami penurunan (4,07 di Tahun 2023 menjadi 4,02 di tahun 2024) namun masih termasuk dalam kategori "**Tinggi**" sehingga masih menjadi faktor pendukung yang kuat dalam meningkatkan daya saing daerah. Dan untuk beberapa pilar lain yang mengalami peningkatan di Tahun 2024 seperti yang disajikan pada tabel berikut.

Tabel 2.51 Indeks Daya Saing Daerah (IDSD) Tahun 2022-2024

Tahun	Komponen Lingkungan Pendukung				Komponen SDM		Komponen Pasar				Komponen Ekosistem Inovasi		Nilai IDSD
	Pilar 1: Institusi	Pilar 2: Infrastruktur	Pilar 3: Adopsi TIK	Pilar 4: Stabilitas Ekonomi Makro	Pilar 5: Kesehatan	Pilar 6: Keterampilan	Pilar 7: Pasar Produk	Pilar 8: Pasar Tenaga Kerja	Pilar 9: Sistem Keuangan	Pilar 10: Ukuran Pasar	Pilar 11: Dinamisme Bisnis	Pilar 12: Kapabilitas Inovasi	
2022	4,45	2,11	3,39	2,66	4,08	3,00	3,35	2,57	3,34	1,60	5,00	3,84	3,28
2023	4,58	2,37	4,58	2,77	4,07	3,24	3,35	2,72	2,6	4,52	3,2	3,79	3,48
2024	4,62	3,58	4,63	3,62	4,02	3,68	4,41	2,86	2,20	4,55	5,00	3,92	3,92

Sumber: Indeks Daya Saing Daerah BRIN (2025)

Beberapa indikator dapat dijadikan sebagai potensi serta tantangan dalam peningkatan daya saing daerah di Kabupaten Sumedang.

2.4.1. Pengembangan Pelayanan Jasa Kontruksi

Jasa kontruksi memiliki peran penting dalam rangka mendukung pembangunan infrastruktur. Pertumbuhan jumlah perusahaan jasa kontruksi di Kabupaten Sumedang terus meningkat seiring dengan peningkatan kebutuhan pembangunan. Berikut adalah data terkait dengan Pelayanan Jasa Kontruksi di Kabupaten Sumedang.

Tabel 2.52 Pelayanan Jasa Kontruksi di Kabupaten Sumedang Tahun 2020-2024

No	Uraian Data	Tahun				
		2020	2021	2022	2023	2024
1	Jumlah tenaga kerja kontruksi yang terampil dan bersertifikat	99	39	46	63	259
2	Jumlah penyedia jasa kontruksi yang mempunyai SBU	75	54	30	50	49
3	Jumlah pengawas jasa kontruksi	99	-	-	10	5
4	Persentase layanan data dan informasi jasa kontruksi yang terinput	35	50	65	76	100

Sumber: Dinas PUPR Kabupaten Sumedang (2025)

Banyak perusahaan kontruksi lokal yang telah memiliki sertifikasi kompetensi atau SBU (Surat Bukti Usaha) yang memegang peran sangat penting bagi perusahaan penyedia jasa kontruksi. SBU tersebut dikeluarkan resmi dari Lembaga Pengembangan Jasa Kontruksi (LPJK) yang berfungsi sebagai legalitas usaha, alat seleksi kompetensi, dan jaminan mutu dalam pelaksanaan proyek kontruksi. Namun, jumlah penyedia jasa kontruksi yang mempunyai SBU semakin berkurang jumlahnya selama 3 (tiga) tahun terakhir, dan mencapai titik terendah pada tahun 2022, hal ini sebagai dampak dari Pandemi COVID-19 yang menyebabkan kondisi ekonomi yang melemah, sehingga perusahaan kecil dan menengah di bidang kontruksi mengalami kesulitan finansial yang mengakibatkan ketidakmampuan mempertahankan status SBU-nya. Selain itu juga terjadi penundaan atau pembatalan kegiatan dalam sektor jasa kontruksi karena ketidakpastian ekonomi dan pembatasan aktivitas fisik. Akan tetapi, seiring dengan

pemulihan ekonomi proyek infrastruktur mulai kembali dilaksanakan. Permintaan akan jasa konstruksi meningkat yang mengakibatkan banyak perusahaan yang memperbaharui SBU-nya untuk kembali bersaing dalam pasar jasa konstruksi. Sehingga pada tahun 2023 dan 2024 terjadi peningkatan jumlah penyedia jasa konstruksi yang mempunyai SBU. Selain itu adanya penerapan sistem layanan data dan informasi jasa konstruksi serta transparansi tender membantu menciptakan iklim usaha yang lebih kompetitif. Tahun 2024 persentase layanan data dan informasi jasa konstruksi telah mencapai target (100%). Hal ini dikarenakan penyedia jasa konstruksi mulai faham dan menyadari manfaat dari input data yang lengkap, sehingga akses lebih mudah ke tender proyek, dukungan pembiayaan, dan peningkatan reputasi profesional.

Keterlibatan pelaku usaha jasa konstruksi dalam proyek-proyek pemerintah maupun swasta turut mendorong percepatan pembangunan serta memberikan manfaat ekonomi langsung bagi masyarakat sekitar. Dalam upaya meningkatkan kapasitas dan profesionalisme pelaku jasa konstruksi, berbagai pelatihan teknis, sertifikasi tenaga kerja konstruksi, serta pembinaan dilakukan untuk meningkatkan mutu dan daya saing. Jumlah tenaga kerja konstruksi yang terampil dan bersertifikat mengalami peningkatan signifikan di tahun 2024 menjadi 259 orang. Kondisi ekonomi yang mulai stabil di tahun tersebut menyebabkan peningkatan permintaan jasa konstruksi dan peningkatan permintaan terhadap tenaga kerja konstruksi yang terampil dan bersertifikat.

Kondisi ekonomi yang melemah di Tahun 2021-2022 menyebabkan terhentinya kegiatan-kegiatan yang melibatkan jasa konstruksi. Hal ini mengakibatkan pada tahun tersebut tidak tersedianya pengawas jasa konstruksi. Akan tetapi ketika terjadi pemulihan ekonomi dan mulai bergerak kembali kegiatan jasa konstruksi di Tahun 2023-2024, pengawas jasa konstruksi kembali tersedia meskipun dengan jumlah yang sangat sedikit.

2.4.2. Peningkatan Pelayanan Pemerintah Daerah

Peningkatan kualitas pelayanan publik menjadi salah satu prioritas utama dalam pembangunan daerah terutama dalam mewujudkan tata kelola pemerintahan yang baik (*good governance*). Pelayanan pemerintah yang cepat, transparan, akuntabel, dan berbasis teknologi merupakan fondasi penting untuk meningkatkan kepercayaan masyarakat, menarik investasi, serta mendukung pertumbuhan ekonomi daerah secara inklusif. Peningkatan

pelayanan pemerintah daerah diwujudkan melalui berbagai hal, seperti digitalisasi proses perizinan, percepatan waktu penyelesaian dokumen administrasi, peningkatan kapasitas aparatur, serta penyediaan sistem informasi yang mudah diakses oleh masyarakat dan pelaku usaha, dan lain-lain.

2.4.2.1. Pelayanan Perizinan

Pelayanan perizinan menjadi pilar utama dalam reformasi birokrasi dan peningkatan kualitas pelayanan publik. Pemerintah Kabupaten Sumedang telah melakukan strategi untuk menyederhanakan proses perizinan dan mempercepat waktu layanan kepada masyarakat dengan menghadirkan tempat pelayanan yang terpadu satu pintu yang artinya beberapa jenis pelayanan publik ditempatkan dalam satu bangunan sehingga pelayanan lebih efektif dan efisien. Berikut adalah Jenis Layanan pada MPP di Kabupaten Sumedang.

Tabel 2.53 Pelayanan Jasa Konstruksi di Kabupaten Sumedang Tahun 2020-2024

Loket	Perangkat Daerah/ Instansi Vertikal	Jenis Layanan	Petugas
A	Badan Pendapatan Daerah	BPHTB, PBB, Pajak Lainnya, Reklame, Layanan Informasi/Customer Service	5
B	KPP Pratama	Informasi Umum Perpajakan, Pembuatan NPWP dan Cetak Ulang, Pembuatan dan Aktivasi E-FIN, dan Pembuatan ID Billing	2
C	SAMSAT	Pembayaran PKB, SWDKLLJ dan Pengesahan STNK Tahunan, Cetak Pembayaran PKB Online	2
D	PT. TASPEN	Pengajuan SPP Klaim, Pengajuan Mutasi Pensiun, Pengajuan KPT, Pengajuan Mutasi Keluarga, Pengajuan usul/ralat SK/Pensiun janda/duda/YP, Pengajuan JKK/JKM, Informasi Ketaspenan, Enrollment/Perekaman Data Biometrik	2

Loket	Perangkat Daerah/ Instansi Vertikal	Jenis Layanan	Petugas
E	DPMPTSP Kabupaten Sumedang	Pelayanan Perizinan (87 Layanan Perizinan) dan Informasi Investasi	22
F	DPMPTSP Provinsi Jawa Barat	Pelayanan Perizinan (197 Layanan Perizinan dan Non Izin), pelayanan informasi LKPM dan Informasi Investasi	1
G	Polres Sumedang	Perpanjangan SIM, Surat Keterangan Catatan Kepolisian (SKCK), Briva Tilang, Sentra Pelayanan Kepolisian Terpadu, Pelayanan Sidik Jari dan Izin Keramaian	10
H	Kejaksaan Negeri Sumedang	Informasi hukum, Layanan Tilang dan Layanan konsultasi hukum	2
I	Dinas Kependudukan dan Pencatatan Sipil	Penerbitan KTP Elektronik, Perekaman KTP Elektronik, Penerbitan KK, Pelayanan Data Kependudukan (Data Online), Akta Kelahiran, Akta Kematian, SKPWNI, Kartu Identitas Anak, Akta Nikah non Muslim, dan Legalisir	19
J	Dinas Tenaga Kerja dan Transmigrasi	Pelayanan Kartu Tanda Pencari Kerja/AK 1, Pelayanan Registrasi Calon Pekerja Migran Indonesia, dan Pelayanan Validasi TKA	3
K	BAZNAS	Layanan Penghimpunan Zakat, Infak, Shodaqoh, dan Layanan Bantuan dan Layanan Informasi	1
L	PT. PLN	Informasi Pelayanan	1
M	PT. POS	Penjualan materai dan perangko/benda pos, Penerimaan kiriman surat, dokumen dan paket, Pos Pay	1

Loket	Perangkat Daerah/ Instansi Vertikal	Jenis Layanan	Petugas
		(pembayaran berbagai jenis angsuran seperti kendaraan, PLN, PDAM, pajak billing dll), dan Pengiriman uang dan penarikan/wesel/ WU dan transfer antar Bank (C2A)	
N	Dinas Kesehatan	Pelayanan kesehatan	2
O	Kemenag Sumedang	Pembuatan Surat Rekomendasi Passport UMROH, Pelayanan informasi Haji dan UMROH, Pelayanan informasi zakat, Infaq, Shodaqoh dan Waqaf, Pendaftaran perkawinan, dan Pelayanan perkawinan	4
P	PDAM Tirta Meda	Loket pembayaran, dan Pelayanan informasi dan pengaduan	1
Q	BPJS Ketenagakerjaan	Pendaftaran pemberi kerja/Badan Usaha baru, Pelayanan informasi, Pelayanan pengajuan klaim melalui antrian online, dan Pendaftaran peserta Bukan Penerima Upah (BPU)	1
R	BPJS Kesehatan	Pendaftaran Baru, Perubahan Data, dan Layanan informasi dan pengaduan	2
S	Bank BRI	Layanan e-Tilang dan Layanan Perbankan	2
T	Bank BJB	Layanan Perbankan, Modul Penerimaan negara, Penerimaan Pembayaran Pajak Daerah, Pembayaran Kendaraan Bermotor dan Penerimaan Pembayaran Universitas	4
U	Bank Sumedang	Layanan Perbankan	2

Loket	Perangkat Daerah/ Instansi Vertikal	Jenis Layanan	Petugas
V	Dinas Arsip dan Perpustakaan	Penyediaan buku dan fasilitas ruang baca	1
W	Dinas Sosial	Pelayanan tempat permainan anak, Pelayanan tempat ibu menyusui dan Rekomendasi Jamkesda	

Sumber: Dinas Penanaman Modal dan Pelayanan Terpadu Satu Pintu Kabupaten Sumedang (2023)

Dengan adanya pelayanan satu pintu diharapkan dapat mengintegrasikan berbagai proses perizinan dan non-perizinan ke dalam satu lokasi yang terkoordinasi, sehingga memberikan manfaat lebih bagi masyarakat.

2.4.3. Potensi Investasi

PDRB memberikan gambaran tentang ukuran dan laju pertumbuhan ekonomi suatu wilayah, serta bagaimana sektor-sektor ekonomi berkontribusi terhadap kemajuan daerah.

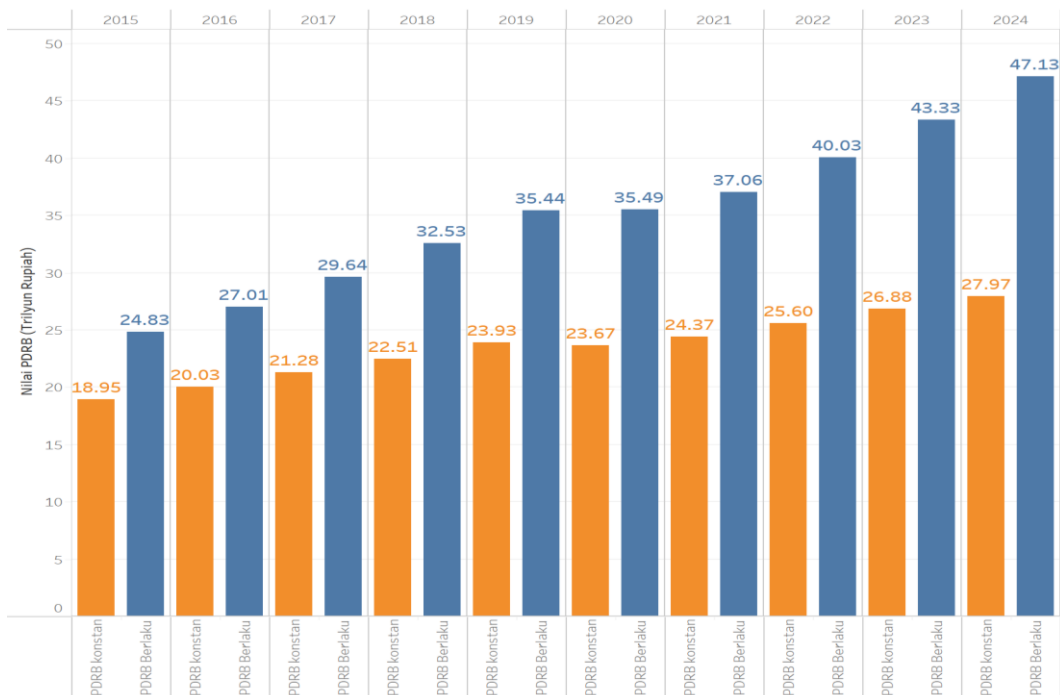

Grafik 2.104 PDRB Konstan dan PDRB Berlaku Kabupaten Sumedang Tahun 2015 - 2024

(Sumber: BPS Sumedang, 2025 (Diolah))

Dari grafik diatas menunjukkan perubahan dalam nilai ekonomi berdasarkan harga konstan (d disesuaikan dengan inflasi) dan harga berlaku

(tanpa disesuaikan dengan inflasi). Pada PDRB Konstan, yang mencerminkan pertumbuhan ekonomi yang sebenarnya, Sumedang mengalami peningkatan dari 18,95 triliun Rupiah pada tahun 2015 menjadi 47,13 triliun Rupiah pada tahun 2024. Ini menunjukkan adanya kenaikan yang signifikan, mencerminkan perbaikan yang stabil dalam perekonomian kabupaten ini, meskipun ada fluktuasi dalam beberapa tahun terakhir. Sementara itu, PDRB Berlaku (dengan harga nominal atau tidak disesuaikan dengan inflasi) juga menunjukkan tren pertumbuhan yang signifikan. Pada tahun 2015, PDRB Berlaku tercatat sebesar 24,83 triliun Rupiah, dan pada tahun 2024 mencapai 27,97 triliun Rupiah. Meskipun ada peningkatan dalam nilai nominal PDRB, laju pertumbuhannya tidak secepat PDRB Konstan, yang mengindikasikan bahwa pertumbuhan ekonomi Sumedang dalam beberapa tahun terakhir dipengaruhi oleh faktor inflasi.

PDRB merupakan indikator utama yang menggambarkan tingkat output atau nilai tambah ekonomi yang dihasilkan oleh suatu daerah, sementara itu, *Incremental Capital Output Ratio* (ICOR) adalah indikator efisiensi investasi, yang menunjukkan berapa besar tambahan investasi yang dibutuhkan untuk menghasilkan tambahan satu unit output ekonomi. Keterkaitan antara PDRB dan ICOR sangat erat dalam konteks perencanaan dan evaluasi pembangunan ekonomi. Semakin rendah nilai ICOR, maka semakin efisien investasi yang dilakukan, artinya dengan jumlah investasi yang relatif kecil, daerah mampu menghasilkan tambahan output PDRB yang lebih besar. Sebaliknya, nilai ICOR yang tinggi menunjukkan inefisiensi, di mana investasi yang besar hanya mampu memberikan pertumbuhan output yang kecil. Berikut tren ICOR di Kabupaten Sumedang.

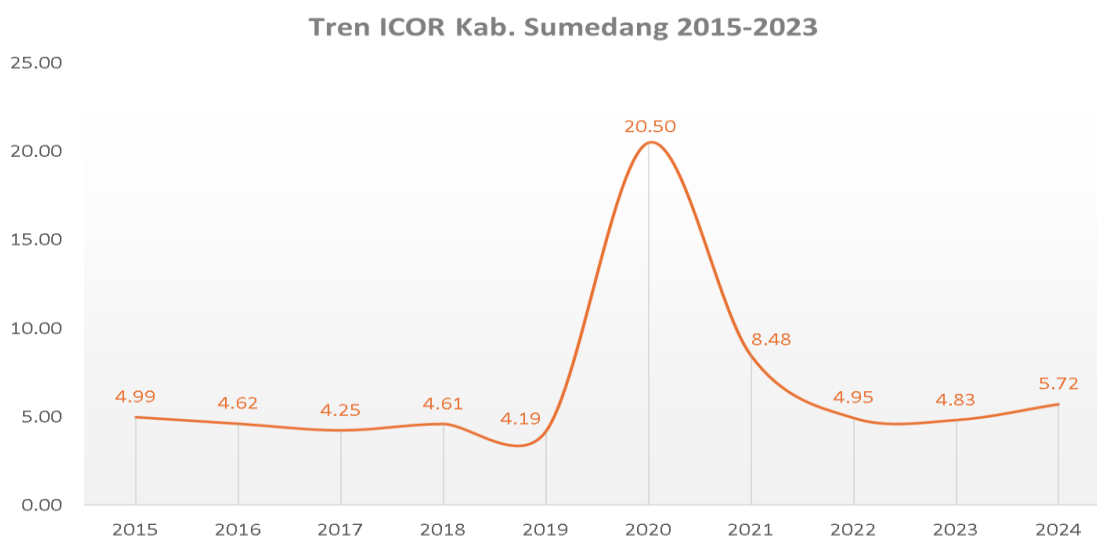

Grafik 2.105 Tren ICOR Kabupaten Sumedang Tahun 2015 - 2024
(Sumber: Bappppeda Kab. Sumedang, 2025 (Diolah))

Pada periode 2015 hingga 2019, ICOR Sumedang cenderung stabil dengan angka yang relatif rendah, berkisar antara 4,19 hingga 4,99, yang menunjukkan tingkat efisiensi investasi yang cukup baik. Namun, pada tahun 2020, terjadi lonjakan tajam pada nilai ICOR yang mencapai 20,50, yang mungkin disebabkan oleh dampak signifikan dari pandemi COVID-19. Lonjakan ini menggambarkan penurunan efisiensi investasi yang drastis, di mana investasi yang dilakukan pada tahun tersebut tidak menghasilkan output yang sebanding dengan ekspektasi, kemungkinan disebabkan oleh gangguan pada sektor-sektor ekonomi akibat pandemi.

Setelah 2020, grafik menunjukkan penurunan yang signifikan dalam nilai ICOR, dengan angka yang kembali menurun secara bertahap. Pada tahun 2021, ICOR menurun menjadi 8,48, dan terus menurun hingga 2024, dengan angka terakhir sebesar 5,72. Penurunan ini menunjukkan perbaikan dalam efisiensi investasi yang dilakukan, namun masih belum mencapai tingkat efisiensi yang optimal seperti sebelum pandemi.

Tren ICOR Sumedang menunjukkan bahwa meskipun ada perbaikan dalam efisiensi investasi setelah lonjakan besar pada tahun 2020, masih ada tantangan dalam meningkatkan kualitas dan dampak dari investasi terhadap perekonomian. Untuk mendorong pertumbuhan ekonomi yang lebih inklusif dan berkelanjutan, diperlukan kebijakan yang lebih terfokus pada peningkatan kualitas investasi dan optimasi sektor-sektor produktif.

Indikator yang menggambarkan Aspek daya saing daerah dalam konteks fokus iklim berinvestasi antara lain adalah: (1) lama proses perizinan; (2) jumlah macam pajak dan retribusi daerah; dan (3) jumlah Perda yang mendukung iklim usaha. Kelengkapan data dan informasi indikator tersebut disesuaikan dengan ketersediaan data dan informasi yang dimiliki masing-masing Organisasi Perangkat Daerah terkait.

Indikator Prosedur perizinan yang kompleks, lama, dan relatif mahal menjadi salah satu kendala bagi tumbuhnya iklim investasi. Menyadari kondisi yang demikian berbagai upaya telah dilakukan supaya proses perizinan dapat ditempuh dengan prosedur yang lebih sederhana, dengan waktu yang terukur dan murah. Sejak Tahun 2016 hingga Tahun 2017 lama perizinan mencapai 14 hari kerja Dengan adanya aplikasi SI ICE MANDIRI dengan sistem *Online Single Submission*, lamanya pengurusan perizinan bisa diperpendek hingga 5 (lima) hari kerja, dengan ketentuan semua persyaratan perizinan terpenuhi.

Pajak dan retribusi yang berkontribusi terhadap PAD Kabupaten Sumedang selama Tahun 2016-2021 antara lain adalah Pajak Bumi dan Bangunan (PBB), Pajak Penerangan Jalan Umum, Pajak restoran Retribusi IMB, Ho, Trayek angkutan dan untuk kedepannya dengan adanya retribusi yang bersumber dari Parkir Berlangganan dengan harapan dapat berkontribusi terhadap Pendapatan Asli Daerah. Jumlah Perda yang mendukung iklim usaha selama kurun waktu Tahun 2016-2021 adalah Perda Penanaman Modal dan Perda Perizinan Tertentu.

2.4.4. Potensi Sumber Daya Manusia

Berdasarkan Permendagri Nomor 86 Tahun 2017, indikator yang menggambarkan daya saing daerah dalam konteks fokus sumber daya manusia di suatu daerah antara lain adalah (1) Rasio ketergantungan; (2) jumlah penduduk berumur 15 tahun ke atas berdasarkan pendidikan; (3) jumlah PNS menurut pendidikan yang ditamatkan. Kelengkapan data dan informasi indikator tersebut disesuaikan dengan ketersediaan data dan informasi yang dimiliki masing-masing organisasi perangkat daerah terkait. Penjelasan lebih lanjut dideskripsikan pada paragraf di bawah ini.

Rasio ketergantungan (*dependency ratio*) merupakan suatu ukuran yang menjelaskan mengenai beban yang harus ditanggung oleh pekerja. Rasio ketergantungan digunakan sebagai indikator yang menunjukkan keadaan ekonomi suatu negara apakah tergolong sebagai negara maju atau negara yang sedang berkembang. Semakin tinggi angka rasio ketergantungan menunjukkan semakin tinggi beban yang harus ditanggung penduduk yang produktif untuk membiayai hidup penduduk yang belum produktif/tidak produktif lagi. Sementara itu semakin rendah angka rasio menunjukkan semakin rendah beban yang ditanggung penduduk produktif untuk membiayai penduduk yang belum produktif/tidak produktif lagi.

Rasio pencari kerja lulusan S-1/S-2/S-3 dan jumlah penduduk berumur 15 tahun ke atas berdasarkan pendidikan dapat menggambarkan kualitas Sumber Daya Manusia (SDM) di suatu wilayah, sehingga dapat menjadi landasan pembuatan strategi peningkatan kualitas SDM dan strategi peningkatan lapangan kerja.

Jumlah lulusan perguruan tinggi yang bekerja di Pemerintah Kabupaten Sumedang mayoritas berpendidikan terakhir S-1. Hal ini bermakna pegawai di Pemerintah Kabupaten Sumedang secara umum telah memiliki (1) kemampuan mengingat informasi secara umum dan luas, dalam

domain kognitif, (2) kemampuan menerjemahkan dan mengubah informasi ke dalam berbagai bentuk media (angka, kalimat, gambar), (3) kemampuan mengaplikasikan suatu informasi, konsep, teori atau metode memecahkan masalah, (4) kemampuan analisis untuk menjabarkan struktur persoalan sehingga mudah dipahami, (5) kemampuan sintesis dalam berpikir, dan (6) kemampuan melakukan penilaian berdasarkan suatu kriteria yang baku dengan metode ilmiah (*Benjamin S. Bloom, 1956*).

Namun demikian dalam perspektif ke depan perlu terus ditingkatkan kualitas pendidikan pegawai di Pemerintah Kabupaten Sumedang pada jenjang S2 dan S-3 untuk menghasilkan pegawai-pegawai yang ahli dalam penyelesaian persoalan-persoalan pembangunan yang terus berkembang dan bersifat multidimensi.

PNS di wilayah PEMDA mengalami penurunan selama 5 tahun terakhir. Hal ini salah satunya diduga karena adanya pensiunan dan tingkat pengangkatan CPNS terbaru berjumlah sedikit. Adapun tingkat pendidikan PNS didominasi oleh lulusan S1, dan yang terkecil dari lulusan S3. Hal ini diduga karena aksesibilitas pendidikan yang kurang mudah dan kesadaran PNS lulusan S1 dan dibawahnya masih rendah. Sehingga diperlukan langkah solutif untuk mengatasi hal tersebut.

2.5. Evaluasi Capaian Kinerja Pembangunan Daerah Tahun 2024

Evaluasi Kinerja Pembangunan Daerah merupakan merupakan bagian penting dalam siklus perencanaan dan pengendalian pembangunan. Tujuannya adalah menilai efektivitas pelaksanaan program dan kegiatan pembangunan, mengukur tingkat keberhasilan pencapaian sasaran pembangunan daerah sebagaimana ditetapkan dalam dokumen perencanaan, memberikan gambaran komprehensif mengenai sejauh mana target-target pembangunan telah tercapai, tantangan-tantangan yang dihadapi, serta faktor-faktor yang mempengaruhi pencapaian tersebut. Selain itu evaluasi juga digunakan sebagai dasar untuk penyusunan kebijakan dan strategi pembangunan selanjutnya yang lebih efektif, efisien, dan berorientasi pada hasil.

2.5.1. Capaian Kinerja Indikator Utama

Indikator kinerja utama (IKU) merupakan suatu sasaran yang telah ditetapkan dalam rencana strategis. IKU Pemerintah Daerah Kabupaten Sumedang telah ditetapkan dalam dokumen RPD Tahun 2024-2026 sebanyak 24 indikator sasaran daerah yang diampu oleh Badan/Dinas/Kantor Satuan

dengan tujuan untuk mendukung kinerja Kepala Daerah. Perumusan prioritas dan sasaran pembangunan Kabupaten Sumedang didasarkan pada dokumen RPD Tahun 2024-2026, hasil analisis dan evaluasi pelaksanaan RKPD Tahun 2024, identifikasi isu strategis dan masalah mendesak di tingkat daerah dan nasional, rancangan kerangka ekonomi daerah serta kerangka pendanaan. Prioritas disusun berdasarkan urusan pemerintahan yang menjadi kewajiban daerah, baik urusan wajib maupun urusan pilihan yang dipilih oleh daerah tersebut. Adapun capaian indikator kinerja utama dapat dilihat pada tabel berikut.

Tabel 2.54 Capaian Indikator Utama Daerah Kabupaten Sumedang Tahun 2024

NO	TUJUAN/ SASARAN		INDIKATOR KINERJA	SATUAN	TARGET	REALISASI	CAPAIAN	PREDIKAT
					2024	2024		
1	Terwujudnya Masyarakat yang Sehat, Cerdas dan Berkarakter		Indeks Pembangunan Manusia (IPM)	Poin	73,11 – 73,99	74,57	100	Sangat tinggi
	1.1	Meningkatnya Pelayanan Penyelenggaraan Pendidikan yang Berkualitas dan Berdaya saing yang didukung teknologi informasi dan komunikasi	Rata-Rata Lama Sekolah (RLS)	Tahun	8,89 – 9,05	8,74	98,32	Sangat tinggi
			Harapan Lama Sekolah	Tahun	13,06 – 13,16	13,02	99,69	Sangat tinggi
	1.2	Meningkatnya Aksesibilitas dan Pemerataan Pelayanan Kesehatan	Angka Harapan Hidup (AHH)	Tahun	73,00 – 73,32	75,29	100	Sangat tinggi
	1.3	Meningkatnya akses dan kualitas hidup, perlindungan terhadap perempuan dan anak serta kesetaraan gender	Indeks Pembangunan Gender (IPG)	Poin	95,19 – 95,62	96,22	100	Sangat Tinggi
			Indeks Pemberdayaan Gender (IDG)	Poin	70,95 – 72,18	76,99	100	Sangat Tinggi
	1.4	Meningkatnya Kualitas Keagamaan, Kebudayaan, dan Demokrasi Masyarakat	Indeks Kerukunan Umat Beragama	Poin	75	77,60	100	Sangat tinggi
1.5	Meningkatnya Peran Serta Pemuda dan Pembangunan	Indeks Pembangunan Pemuda	Poin	46				
2	Terwujudnya Pertumbuhan Ekonomi yang Inklusif		Laju Pertumbuhan Ekonomi	Persen	5,30 – 6,50	4,05	76,42	Tinggi
	2.1		Laju Pertumbuhan Sektor Industri Pengolahan	Persen	7,56 – 8,45	-1,13	14,95	Sangat rendah

NO	TUJUAN/ SASARAN		INDIKATOR KINERJA	SATUAN	TARGET	REALISASI	CAPAIAN	PREDIKAT
					2024	2024		
		Meningkatnya Pengembangan Sektro Pertanian, Pariwisata, Perindustrian dan Perdagangan	Laju Pertumbuhan Sektor Perdagangan besar, Eceran, reparasi mobil dan sepeda motor	Persen	5,59 – 7,50	5,76	100	Sangat tinggi
			Laju Pertumbuhan Sektor Pertanian, Kehutanan dan Perikanan	Persen	3,28 – 4,94	6,55	100	Sangat tinggi
			Laju Pertumbuhan Sektor Penyediaan Akomodasi dan Makan Minum	Persen	8,01 – 9,75	8,68	100	Sangat tinggi
	2.2	Meningkatnya infrastruktur dan sarana prasarana dalam pengembangan wilayah	Indeks Kualitas Infrastruktur	Poin	81,40	81,89	100	Sangat tinggi
	2.3	Meningkatnya Iklim Investasi Daerah	Persentase peningkatan penanaman modal di Kabupaten Sumedang	Persen	10,00	15.4059	100	Sangat tinggi
3	Terwujudnya Kesejahteraan Masyarakat		Tingkat Kemiskinan	Persen	9,50 – 7,26	9,10	95,79	Sangat tinggi
			Gini Rasio	Ratio	0,36 – 0,33	0,337	100	Sangat tinggi
	3.1	Meningkatnya Ketahanan Pangan Menuju Kemandirian Pangan	Nilai Komposit FSVA	Persen	64,71			
	3.2	Meningkatnya Kesejahteraan Sosial	PDRB Per Kapita (ADHB)	Juta (Rp)	36,20 – 38,32	39,70	100	Sangat tinggi
	3.3	Meningkatnya Kualitas Tenaga Kerja yang berkompetensi dan berdayasaing	Tingkat Pengangguran Terbuka	Persen	7,00 – 6,47	6,16	100	Sangat tinggi

NO	TUJUAN/ SASARAN		INDIKATOR KINERJA	SATUAN	TARGET	REALISASI	CAPAIAN	PREDIKAT
					2024	2024		
	3.4	Meningkatnya Perekonomian Pedesaan	Indeks Desa Membangun	Poin	0,79	0,87	100	Sangat tinggi
4	Terwujudnya Pembangunan Daerah yang Berkelanjutan dan Tangguh		Indeks Resiko Bencana	Poin	109,39	127,24	85,97	
	4.1	Meningkatnya Ketahanan Daerah	Indeks Ketahanan Daerah	Poin	0,53	0,53	100	Sangat tinggi
	4.2	Meningkatnya Pengelolaan Sumber Daya alam dan Lingkungan Hidup	Indeks Kualitas Lingkungan Hidup	Poin	65,55	62,47	95,30	Sangat tinggi
5	Terwujudnya Tata Kelola Pemerintahan yang Inovatif dan Kolaboratif		Indeks Reformasi Biorkrasi	Poin	78,02	88,45	100	Sangat tinggi
	5.1	Meningkatnya Kapasitas dan Profesionalisme ASN	Indeks Profesionalitas ASN	Poin	66	81,33	100	Sangat Tinggi
	5.2	Meningkatnya Akuntabilitas Kinerja dan Keuangan Pemerintah Daerah	Nilai Sakip Kabupaten	Kategori/Skor	A (82)	BB (77,44)	94,44	Sangat tinggi
			Nilai LPPD Kabupaten	Skor	3,76			
	5.3	Meningkatnya Kualitas Pelayanan Publik	Indeks Pelayanan Publik	Poin	4,71	4,58	97,24	Sangat tinggi
5.4	Meningkatnya Kualitas Kinerja Pemerintahan Berbasis Pemanfaatan Teknologi Informasi dan Komunikasi	Indeks Sistem Pemerintahan Berbasis Elektronik (SPBE)	Poin	4,30	4,69	100	Sangat tinggi	

Sumber: Bapppeda Kabupaten Sumedang, 2025 (Diolah)

Dari tabel diatas dapat dilihat bahwa masih terdapat beberapa indikator sasaran Pembangunan Daerah yang belum mencapai target yaitu 1) Rata-rata Lama Sekolah (HLS); 2) Harapan Lama Sekolah (HLS); 3) Laju Pertumbuhan Sektor Industri Pengolahan; 4) Indeks Kualitas Lingkungan Hidup; 5) Nilai Sakip Kabupaten; dan 6) Indeks Pelayanan Publik. Meskipun belum mencapai target namun capaian setiap indikator telah lebih dari 90 persen sehingga masuk ke dalam predikat “Sangat Tinggi” kecuali untuk indikator Laju Pertumbuhan Sektor Industri Pengolahan yang capaiannya hanya 14,95 persen sehingga masuk ke dalam predikat “Sangat Rendah”. Berdasarkan hasil penelitian Bappppeda, tidaktercapaian indikator tersebut sebagai salah satu sebab dari adanya transformasi perekonomian di Kabupaten Sumedang yang asalnya berbasis pada pertanian, kehutanan dan perikanan menjadi industri pengolahan sedangkan tenaga kerja yang tersedia masih terkonsentrasi pada sektor pertanian.

2.5.2. Evaluasi Kinerja Penyelenggaraan Urusan Pemerintahan Kabupaten Sumedang Tahun 2024

Indikator kinerja penyelenggaraan urusan Pemerintahan atau dikenal juga dengan Indikator Kinerja Utama (IKU) Perangkat Daerah dirancang untuk mengevaluasi dan mengukur keberhasilan pelaksanaan tugas dan fungsi perangkat daerah dalam mencapai tujuan dan sasaran strategis yang telah ditetapkan. Selain itu juga digunakan sebagai alat ukur untuk memastikan sumber daya yang digunakan oleh Pemerintah Daerah memberikan hasil yang optimal serta berdampak atau tidaknya kepada masyarakat. Idealnya IKU disusun secara efektif, efisien, dan akuntabel untuk memastikan efektivitas dan efisiensi pelaksanaan program dan kegiatan. Indikator kinerja utama Perangkat Daerah Kabupaten Sumedang sebanyak 76 indikator yang diampu oleh 28 SKPD. Berikut adalah data capaian Indikator Kinerja Utama Perangkat Daerah di Lingkungan Pemerintah Kabupaten Sumedang Tahun 2024.

Tabel 2.55 Capaian Indikator Kinerja Penyelenggaraan Urusan Pemerintahan Kabupaten Sumedang Tahun 2024

No	Aspek/Fokus/ Bidang/Urusan/ Indikator Kinerja Pembangunan (Sebelum Perubahan)	Satuan	Target	Realisasi	Capaian	Predikat	Perangkat Daerah
			Tahun 2024	Tahun 2024			
(1)	(2)	(3)	(4)	(5)	(6)	(7)	(8)
1	URUSAN WAJIB						
1	URUSAN WAJIB PELAYANAN DASAR						
1.1	Urusan Pendidikan						
1.1.1	Persentase Siswa dengan nilai kompetensi Literasi yang memenuhi kompetensi minimum	Persen	58,88	82,67	100,00	Sangat Tinggi	Dinas Pendidikan
1.1.2	Persentase Siswa dengan Nilai Kompetensi Numerasi yang memenuhi kompetensi minimum	Persen	33,12	77,90	100,00	Sangat Tinggi	Dinas pendidikan
1.1.3	Nilia Siswa dengan Tingkat karakter yang memenuhi kriteria minimal	Skor	2,16	59,29	100,00	Sangat Tinggi	Dinas Pendidikan
1.2.	Urusan Kesehatan						
1.2.1	Ratio Kematian Ibu	Rasio	0,0009	143/100.00 OKH	62,93	Rendah	Dinas Kesehatan
1.1.2.2	Ratio Kematian Bayi	Rasio	0,014	12.7/1000 KH	85,71	Tinggi	Dinas Kesehatan

No	Aspek/Fokus/ Bidang/Urusan/ Indikator Kinerja Pembangunan (Sebelum Perubahn)	Satuan	Target	Realisasi	Capaian	Predikat	Perangkat Daerah
			Tahun 2024	Tahun 2024			
(1)	(2)	(3)	(4)	(5)	(6)	(7)	(8)
1.2.3	Akreditasi RS sesuai Standar Nasional	Persen	86	94.17	100,00	Sangat Tinggi	Dinas Kesehatan
1.2.4	Prevalansi Stunting	Persen	8	8,5	94,17	Sangat Tinggi	Dinas Kesehatan
1.2.5	Indeks Kepuasan Masyarakat (IKM) Bidang Kesehatan	Persen	93	93	100,00	Sangat Tinggi	Dinas Kesehatan
1.2.6	Angka Kematiaan Karena Penyakit DBD (CRF DBD)	Persen	<1	0,3	100,00	Sangat Tinggi	Dinas Kesehatan
1.3	Urusan Pekerjaan Umum dan Penataan Ruang						
1.3.1	Persentase Luar Wilayah irigasi kewenangan Kabupaten/Kota yang dilayani oleh Jaringan Irigasi	Persen	71,35	71,4	100,00	Sangat Tinggi	Dinas Pekerjaan Umum dan Tata Ruang
1.3.2	Persentase Jumlah Rumah Tangga yang Mendapatkan akses terhadap air minum melalui SPAM Jaringan Perpipaan dan bukan jaringan Perpipaan terlindungi terhadap rumah tangga di seluruh Kabupaten/Kota	Persen	82,10	82,34	100,00	Sangat Tinggi	Dinas Pekerjaan Umum dan Tata Ruang

No	Aspek/Fokus/ Bidang/Urusan/ Indikator Kinerja Pembangunan (Sebelum Perubahan)	Satuan	Target	Realisasi	Capaian	Predikat	Perangkat Daerah
			Tahun 2024	Tahun 2024			
(1)	(2)	(3)	(4)	(5)	(6)	(7)	(8)
1.3.3	Persentase Cakupan Pelayanan Akses Sanitasi Layak	Persen	96,12	87,08	90,59	Tinggi	Dinas Pekerjaan Umum dan Tata Ruang
1.3.4	Persentase Bangunan dan Lingkungannya yang tertata	Persen	73,75	75,00	100,00	Sangat Tinggi	Dinas Pekerjaan Umum dan Tata Ruang
1.3.5	Tingkat Kemantapan Jalan kabupaten/Kota	Persen	91,50	87,54	95,67	Sangat Tinggi	Dinas Pekerjaan Umum dan Tata Ruang
1.3.6	Persentase Penyediaan Jasa Konstruksi yang mendapatkan Pembinaan	Persen	33,34	33,33	100,00	Sangat Tinggi	Dinas Pekerjaan Umum dan Tata Ruang
1.3.7	Ketaatan terhadap RTR	Persen	72,25	75,46	100,00	Sangat Tinggi	Dinas Pekerjaan Umum dan Tata Ruang
1.4.	Urusan Perumahan dan Kawasan Permukiman						
1.4.1	Rasio Rumah layak Huni	Rasio	80,32	80,28	100,00	Sangat Tinggi	Dinas Perumahan, Kawasan Permukiman dan Pertanahan

No	Aspek/Fokus/ Bidang/Urusan/ Indikator Kinerja Pembangunan (Sebelum Perubahn)	Satuan	Target	Realisasi	Capaian	Predikat	Perangkat Daerah
			Tahun 2024	Tahun 2024			
(1)	(2)	(3)	(4)	(5)	(6)	(7)	(8)
1.5.	Urusan Ketentraman dan Ketertiban Umum Serta perlindungan Masyarakat						
1.5.1	Persentase Penyelesaian Penyelenggaraan Perda / Perkada	Persen	92	100	100,00	Sangat Tinggi	Satuan Polisi Pamong Praja
1.5.2	Cakupan Pelayanan bencana Kebakaran	Persen	90	75,11	83,45	Tinggi	Satuan Polisi Pamong Praja
1.5.3	Persentase Penanganan Pra Bencana	Persen	100	100	100	Sangat Tinggi	Badan Penanggulangan Bencana Daerah
1.5.4	Persentase Penanganan Tanggap Darurat Bencana	Persen	100	100	100	Sangat Tinggi	Badan Penanggulangan Bencana Daerah
1.5.5	Persentase Penanganan Pasca Bencana	Persen	100	100	100	Sangat Tinggi	Badan Penanggulangan Bencana Daerah
1.6.	Urusan Sosial						
1.6.1	Persentase PPKS yang terpenuhi kebutuhan dasarnya	Persen	80	75,53	94,41	Sangat Tinggi	Dinas Sosial
2.	URUSAN WAJIB NON PELAYANAN DASAR						

No	Aspek/Fokus/ Bidang/Urusan/ Indikator Kinerja Pembangunan (Sebelum Perubahan)	Satuan	Target	Realisasi	Capaian	Predikat	Perangkat Daerah
			Tahun 2024	Tahun 2024			
(1)	(2)	(3)	(4)	(5)	(6)	(7)	(8)
2.1.	Urusan Tenaga Kerja						
2.1.1	Tingkat Partisipasi Angkatan Kerja	Persen	20	47,80	100	Sangat Tinggi	Dinas Tenaga Kerja dan Transmigrasi
2.1.2	Persentase Penyelesaian Perselisihan Hubungan Industrial	Persen	21	21	100,00	Sangat Tinggi	Dinas Tenaga Kerja dan Transmigrasi
2.2	Urusan Pemberdayaan Perempuan dan Perlindungan Anak						
2.2.1	Cakupan Perempuan dan Anak yang mendapatkan pelayanan dan perlindungan hukum	Persen	29,55	48,67	100,00	Sangat Tinggi	Dinas Pengendalian Penduduk, Keluarga Berencana, Pemberdayaan Perempuan dan Perlindungan Anak
2.3.	Urusan Pangan						
2.3.1	Skor Pola Pangan Harapan	Nilai	94,5				Dinas Pertanian dan Ketahanan Pangan
2.4.	Urusan Pertanahan						

No	Aspek/Fokus/ Bidang/Urusan/ Indikator Kinerja Pembangunan (Sebelum Perubahn)	Satuan	Target	Realisasi	Capaian	Predikat	Perangkat Daerah
			Tahun 2024	Tahun 2024			
(1)	(2)	(3)	(4)	(5)	(6)	(7)	(8)
2.4.1	Persentase pengadaan tanah untuk kepentingan umum yang difasilitasi	Persen	100	87,00	87,00	Tinggi	Dinas Perumahan, Kawasan Permukiman dan Pertanahan
2.5.	Urusan Lingkungan Hidup						
2.5.1	Persentase pengawasan instrument pencegahan pencemaran dan kerusakan lingkungan hidup	Persen	70	92,31	100,00	Sangat Tinggi	Dinas Lingkungan Hidup dan Kehutanan
2.5.2	Nilai Indeks Kualitas Air (IKA) dan Indeks Kualitas Udara (IKU)	Poin	130,35	126,41	96,97	Sangat Tinggi	Dinas Lingkungan Hidup dan Kehutanan
2.5.3	Nilai Indeks Kualitas Lahan (IKL)	Poin	61,15	56,69	92,70	Sangat Tinggi	Dinas Lingkungan Hidup dan Kehutanan
2.5.4	Persentase Peningkatan Pengembangan Generasi Lingkungan	Persen	50	50,50	100,00	Sangat Tinggi	Dinas Lingkungan Hidup dan Kehutanan
2.5.5	Indeks Kinerja Pengelolaan Sampah (IKPS)	Poin	35	31,00	88,57	Tinggi	Dinas Lingkungan Hidup dan Kehutanan

No	Aspek/Fokus/ Bidang/Urusan/ Indikator Kinerja Pembangunan (Sebelum Perubahn)	Satuan	Target	Realisasi	Capaian	Predikat	Perangkat Daerah
			Tahun 2024	Tahun 2024			
(1)	(2)	(3)	(4)	(5)	(6)	(7)	(8)
2.7.	Urusan Administrasi Kependudukan dan Pencatatan Sipil						
2.7.1	Cakupan Penertiban Dokumen Kependudukan	Persen	99	99,66	100,00	Sangat Tinggi	Dinas Kependudukan dan Pencatatan Sipil
2.7.2	Cakupan Penertiban Dokumen Pencatatan Sipil	Persen	94	99,98	100,00	Sangat Tinggi	Dinas Kependudukan dan Pencatatan Sipil
2.7.3	Indeks Kepuasan Masyarakat Bidang Kependudukan	Poin	93	93,82	100,00	Sangat Tinggi	Dinas Kependudukan dan Pencatatan Sipil
2.8.	Urusan Pemberdayaan Masyarakat dan Desa						
2.8.1	Persentase Status Desa Mandiri dengan Optimalisasi potensi desa	Persen	61,11	100	100,00	Sangat Tinggi	Dinas Pemberdayaan Masyarakat dan Desa
2.9.	Urusan Pengendalian Penduduk dan keluarga Berencana						
2.9.1	Total Fertility Rate (TFR)	Kelahiran	2,04	2,03	99,50	Sangat Tinggi	Dinas Pengendalian Penduduk dan Keluarga Berencana

No	Aspek/Fokus/ Bidang/Urusan/ Indikator Kinerja Pembangunan (Sebelum Perubahan)	Satuan	Target	Realisasi	Capaian	Predikat	Perangkat Daerah
			Tahun 2024	Tahun 2024			
(1)	(2)	(3)	(4)	(5)	(6)	(7)	(8)
2.9.2	Persentase Keluarga Pra Sejahtera	Persen	2,81	2,75	97,86	Sangat Tinggi	Dinas Pengendalian Penduduk dan Keluarga Berencana
2.10.	Urusan Perhubungan						
2.10.1	Cakupan Kelancaran, Keselamatan Lalu Lintas dan Angkutan Jalan	Persen	56,13	53,68	95,63	Sangat Tinggi	Dinas Perhubungan
2.11.	Urusan Komunikasi dan Informatika						
2.11.1	Persentase masyarakat dalam memahami program prioritas pemerintah daerah	Persen	70	97,44	100	Sangat Tinggi	Dinas Komunikasi dan Informatika, Persandian dan Statistik
2.11.2	Indeks Layanan SPBE	Poin	3,8	4,49	100	Sangat Tinggi	Dinas Komunikasi dan Informatika, Persandian dan Statistik
2.12.	Urusan Koperasi, Usaha Kecil dan Menengah						

No	Aspek/Fokus/ Bidang/Urusan/ Indikator Kinerja Pembangunan (Sebelum Perubahan)	Satuan	Target	Realisasi	Capaian	Predikat	Perangkat Daerah
			Tahun 2024	Tahun 2024			
(1)	(2)	(3)	(4)	(5)	(6)	(7)	(8)
2.12.1	Persentase Koperasi Modern	Persen	3,98	7,27	100,00	Sangat Tinggi	Dinas Koperasi, Usaha Kecil, Menengah, Perdagangan dan Perindustrian
2.12.2	Jumlah Usaha Mikro yang berkembang	Unit Usaha	15.188	17.145	100,00	Sangat Tinggi	Dinas Koperasi, Usaha Kecil, Menengah, Perdagangan dan Perindustrian
2.13.	Urusan Penanaman Modal						
2.13.1	Jumlah Nilai Investasi di Kabupaten Sumedang	Juta Rupiah	3.000.000	3.796.009	100	Sangat Tinggi	Dinas Penanaman Modal dan Pelayanan Terpadu Satu Pintu
2.13.2	Indeks Kepuasan Masyarakat (IKM) Bidang Perizinan	Poin	93	91,38	98,26	Sangat Tinggi	Dinas Penanaman Modal dan Pelayanan Terpadu Satu Pintu
2.14.	Urusan Kepemudaan dan Olahraga						

No	Aspek/Fokus/ Bidang/Urusan/ Indikator Kinerja Pembangunan (Sebelum Perubahn)	Satuan	Target	Realisasi	Capaian	Predikat	Perangkat Daerah
			Tahun 2024	Tahun 2024			
(1)	(2)	(3)	(4)	(5)	(6)	(7)	(8)
2.14.1	Persentase Organisasi kepemudaan yang aktif	Persen	58,76	59,00	100,00	Sangat Tinggi	Dinas Pariwisata, Kebudayaan, Kepemudaan dan Olah Raga
2.14.2	Jumlah Prestasi Olahraga yang diraih dalam satu tahun	Orang	20	38	100	Sangat Tinggi	Dinas Pariwisata, Kebudayaan, Kepemudaan dan Olah Raga
2.15.	Urusan Statistik						
2.15.1	Nilai Indeks Pembangunan Statistik (IPS)	Poin	3	3,24	100	Sangat Tinggi	Dinas Komunikasi dan Informatika, Persandian dan Statistik
2.16.	Urusan Persandian						
2.16.1	Score Indeks Keamanan Informasi (KAMI)	Poin	450	549	100	Sangat Tinggi	Dinas Komunikasi dan Informatika, Persandian dan Statistik
2.17.	Urusan Kebudayaan						

No	Aspek/Fokus/ Bidang/Urusan/ Indikator Kinerja Pembangunan (Sebelum Perubahan)	Satuan	Target	Realisasi	Capaian	Predikat	Perangkat Daerah
			Tahun 2024	Tahun 2024			
(1)	(2)	(3)	(4)	(5)	(6)	(7)	(8)
2.17.1	Jumlah Objek Pemajuan Kebudayaan dan cagar budaya yang dikelola secara terpadu	OPK	11	11	100,00	Sangat Tinggi	Dinas Pariwisata, Kebudayaan, Kepemudaan dan Olah Raga
2.18.	Urusan Perpustakaan						
2.18.1	Indeks Pembangunan Literasi Masyarakat	Poin	12,64	14,56	100,00	Sangat Tinggi	Dinas Arsip dan Perpustakaan
2.19.	Urusan Kearsipan						
2.19.1	Persentase Perangkat Daerah yang mengelola Arsip secara baku	Persen	56	70,37	100,00	Sangat Tinggi	Dinas Arsip dan Perpustakaan
3.	URUSAN PEMERINTAHAN PILIHAN						
3.1	Urusan Kelautan dan Perikanan						
3.1.1	Produksi Perikanan	Ton	10.386,74	10.568,34	100	Sangat Tinggi	Dinas Perikanan dan Peternakan
3.2.	Urusan Pariwisata						
3.2.1	Kunjungan Wisata	Orang	1.050.000	1.184.704	100,00	Sangat Tinggi	Dinas Pariwisata, Kebudayaan,

No	Aspek/Fokus/ Bidang/Urusan/ Indikator Kinerja Pembangunan (Sebelum Perubahan)	Satuan	Target	Realisasi	Capaian	Predikat	Perangkat Daerah
			Tahun 2024	Tahun 2024			
(1)	(2)	(3)	(4)	(5)	(6)	(7)	(8)
							Kepemudaan dan Olah Raga
3.2.2	Jumlah sub sektor ekonomi kreatif yang dikembangkan	Sub Sektor	16	16	100,00	Sangat Tinggi	Dinas Pariwisata, Kebudayaan, Kepemudaan dan Olah Raga
3.3.	Urusan Pertanian						
3.3.1	Persentase Peningkatan Produksi Komuditas Pertanian	Persen	1,49	1.86	100,00	Sangat Tinggi	Dinas Pertanian dan Ketahanan Pangan
3.3.2	Peningkatan Produksi Peternakan	Persen	5,67	11,84	100,00	Sangat Tinggi	Dinas Peternakan dan Perikanan
3.3.3	Wilayah yang terkendali dari penyakit hewan menular strategis	Persen	80,77	100,00	100,00	Sangat Tinggi	Dinas Peternakan dan Perikanan
3.4.	Urusan Kehutanan						
3.4.1	Nilai Indeks Kualitas Lahan (IKL)	Poin	61,15	56,69	92,70	Sangat Tinggi	Dinas Lingkungan Hidup dan Kehutanan
3.5.	Urusan Perdagangan						

No	Aspek/Fokus/ Bidang/Urusan/ Indikator Kinerja Pembangunan (Sebelum Perubahan)	Satuan	Target	Realisasi	Capaian	Predikat	Perangkat Daerah
			Tahun 2024	Tahun 2024			
(1)	(2)	(3)	(4)	(5)	(6)	(7)	(8)
3.5.1	Tingkat Stabilisasi Sektor Perdagangan	Persen	100	100	100,00	Sangat Tinggi	Dinas Koperasi, Usaha Kecil, Menengah, Perdagangan dan Perindustrian
3.6.	Urusan Perindustrian						
3.6.1	Persentase Pertumbuhan Industri Kecil	Persen	8,57	32,63	100,00	Sangat Tinggi	Dinas Koperasi, Usaha Kecil, Menengah, Perdagangan dan Perindustrian
3.7.	Urusan Transmigrasi						
3.7.1	Jumlah Transmigrasi yang ditempatkan	Orang	81	78	96,29	Sangat Tinggi	Dinas Tenaga Kerja dan Transmigrasi
4	URUSAN PENGAWASAN PEMERINTAHAN						
4.1.	Urusan Inspektorat						
4.1.1	Kapabilitas APIP	Level	4	3 (3,070)	76,75	Delivered	Inspektorat
4.1.2	Maturotas SPIP	Level	4	3 (3,395)	84,87	Terdefinisi	Inspektorat

No	Aspek/Fokus/ Bidang/Urusan/ Indikator Kinerja Pembangunan (Sebelum Perubahan)	Satuan	Target	Realisasi	Capaian	Predikat	Perangkat Daerah
			Tahun 2024	Tahun 2024			
(1)	(2)	(3)	(4)	(5)	(6)	(7)	(8)
5	URUSAN PENUNJANG PEMERINTAHAN						
5.1.	Urusan Perencanaan						
5.1.1.	Persentase Capaian Kinerja Pembangunan Daerah	Persen	92,66	97,46	100,00	Sangat Tinggi	Badan Perencanaan Pembangunan Penelitian dan Pengembangan Daerah
5.2.	Urusan Keuangan						
5.2.1	Opini BPK terhadap laporan keuangan	Predikat	WTP	WTP	100,00	Sangat Tinggi	Badan Keuangan dan Aset Daerah
5.2.2.	Persentase PAD terhadap Pendapatan	Persen	22,67	18.52	81,69	Tinggi	Badan Pendapatan Daerah
5.3.	Urusan Kepegawaian, Pendidikan dan Pelatihan						
5.3.1.	Indeks Sistem Merit	Poin	350	348	99,42	Sangat Tinggi	Badan Kepegawaian dan Pengembangan Sumber Daya Manusia

No	Aspek/Fokus/ Bidang/Urusan/ Indikator Kinerja Pembangunan (Sebelum Perubahn)	Satuan	Target	Realisasi	Capaian	Predikat	Perangkat Daerah
			Tahun 2024	Tahun 2024			
(1)	(2)	(3)	(4)	(5)	(6)	(7)	(8)
5.4.	Urusan Penelitian dan Pengembangan						
5.4.1.	Persentase Capaian Kinerja Pembangunan Daerah	Persen	92,66	97,46	100,00	Sangat Tinggi	Badan Perencanaan Pembangunan Penelitian dan Pengembangan Daerah
6	URUSAN PENDUKUNG PEMERINTAHAN						
6.1.	Urusan Sekretariat Daerah						
6.1.1.	Persentase Kinerja Perumusan Kebijakan, Pengkoordinasian dan Layanan Administrasi Bidang Pemerintahan dan Kesejahteraan Rakyat	Persen	100	100	100,00	Sangat Tinggi	Sekretariat Daerah
6.1.2.	Persentase Kinerja Perumusan Kebijakan, Pengkoordinasian dan Layanan Administrasi Bidang Perekonomian dan Pembangunan	Persen	100	100	100,00	Sangat Tinggi	Sekretariat Daerah
6.2.	Urusan Sekretariat DPRD						

No	Aspek/Fokus/ Bidang/Urusan/ Indikator Kinerja Pembangunan (Sebelum Perubahn)	Satuan	Target	Realisasi	Capaian	Predikat	Perangkat Daerah
			Tahun 2024	Tahun 2024			
(1)	(2)	(3)	(4)	(5)	(6)	(7)	(8)
6.2.1	Tingkat Fasilitasi Pelaksanaan Tugas dan Fungsi DPRD	Persen	33,23	33,17	99,81	Sangat Tinggi	Sekretariat DPRD
7	URUSAN PEMERINTAHAN UMUM						
7.1.	Urusan Kesatuan Bangsa dan Politik						
7.1.1.	Tingkat Cipta Kondisi Kondusif	Persen	100	100	100,00	Sangat Tinggi	Kantor Kesatuan Bangsa dan Politik
7.1.2.	Tingkat Demokratisasi	Persen	100	100	100,00	Sangat Tinggi	Kantor Kesatuan Bangsa dan Politik
8	URUSAN KEWILAYAHAN						
8.1	Indeks Kepuasan Masyarakat	Persen	90	90,10	100,00	Sangat Tinggi	Sekretariat Daerah

Sumber: Bappppeda Kabupaten Sumedang, 2025 (Diolah)

Evaluasi kinerja memiliki peran penting dalam mengidentifikasi, menganalisis, dan mencari solusi atas berbagai permasalahan yang muncul dalam penyelenggaraan pemerintahan, pembangunan, dan pelayanan publik. Evaluasi yang dilakukan secara sistematis dapat membantu dalam mendeteksi hambatan serta faktor penyebab ketidakefisienan, sehingga langkah perbaikan dapat segera diambil. Berdasarkan diatas, dari hasil pelaksanaan evaluasi capaian kinerja penyelenggaraan urusan pemerintahan dapat dilihat masih terdapat beberapa urusan yang belum mencapai capaian maksimal (Sangat Tinggi), namun masih dalam batas capaian yang “tinggi”. Berikut adalah identifikasi permasalahan berdasarkan pada evaluasi penyelenggaraan urusan.

Tabel 2.56 Identifikasi Permasalahan Penyelenggaraan Urusan Pemerintahan Daerah

No	Urusan	Permasalahan
1	Pendidikan	<ul style="list-style-type: none"> - Rendahnya minat dan motivasi siswa dalam budaya literasi dan keterampilan matematika dasar; - Belum optimalnya pendekatan pendidikan karakter terhadap siswa; - Belum meratanya sebaran tenaga pendidik dan jumlah sekolah sehingga terfokus di suatu wilayah saja; - Belum optimalnya infrastruktur dan fasilitas penunjang pendidikan; dan - Belum optimalnya peran PKBM.
2	Kesehatan	<ul style="list-style-type: none"> - Kurangnya pengetahuan dan kesadaran ibu hamil mengenai pemeriksaan kehamilan rutin dan tanda-tanda persalinan; - Masih terdapat ibu hamil yang melahirkan di non faskes; - Masih adanya kematian neonatal (0-28 hari) dan bayi lahir dengan BBLR; - Adanya keterbatasan akses terhadap pelayanan Kesehatan di beberapa wilayah; - Masih adanya keterlambatan akan deteksi dan penanganan DBD di Masyarakat maupun di unit pelayanan Kesehatan; dan - Sosialisasi akan PHBS terhadap masyarakat belum optimal.
3	Pekerjaan Umum	<ul style="list-style-type: none"> - Infrastruktur jalan belum menjangkau ke seluruh wilayah Kabupaten; - Lebar jalan belum memenuhi standar jalan kabupaten; - Kualitas dan ketahanan umur jalan masih rendah; - Kualitas dan ketahanan umur bangunan pelengkap jalan masih rendah;

No	Urusan	Permasalahan
		<ul style="list-style-type: none"> - Jaringan irigasi belum menjangkau seluruh areal pertanian beririgasi/sawah; - Kondisi jaringan irigasi dan bangunan irigasi belum berfungsi optimal; - Belum adanya peta irigasi baik primer, sekunder maupun tersier; - Belum optimalnya konservasi sumber daya air; - Masih terdapat konflik pemanfaatan air untuk air minum dan air irigasi; - Sistem distribusi air belum efisien yang mengakibatkan ketidakseimbangan dalam distribusi air; - Belum meratanya penggunaan SPAM jaringan perpipaan; - Masih banyaknya masyarakat yang mengandalkan air dari sumber non perpipaan yang kualitas dan keamanannya tidak terjamin - Belum optimalnya cakupan layanan SPAM jaringan perpipaan; - Masih terbatasnya sarana dan infrastruktur sanitasi; - Belum tersedianya infrastruktur IPAL; - Masih terbatasnya layanan pengelolaan limbah domestik; - Bangunan gedung pemerintahan dan publik belum memadai; - Menurunnya kondisi baik bangunan gedung pemerintah; - Belum optimalnya tata ruang kawasan; - Belum optimalnya infrastruktur pendukung ketertataan bangunan; - Terjadinya alih fungsi lahan; - Masih banyak bangunan yang didirikan di bantaran sungai atau di daerah aliran Sungai (DAS); - Belum optimalnya penerbitan sertifikat layak fungsi bangunan; - Banyak penyedia jasa konstruksi belum memiliki sertifikasi sesuai standar; - Belum optimalnya fungsi penyedia jasa konstruksi dalam mendukung pembangunan bidang ke-PU-an; - Terbatasnya jumlah tenaga pengawas regulasi tata ruang; - Belum optimalnya pengawasan terhadap pelaksanaan pembangunan bidang ke-PU-an; - Inkonsistensi antara kebijakan tata ruang dan kebijakan pembangunan; - Belum optimalnya pengendalian Pemanfaatan ruang;

No	Urusan	Permasalahan
		<ul style="list-style-type: none"> - Rendahnya kesadaran masyarakat untuk melakukan ijin pemanfaatan ruang.
4	Perumahan dan Kawasan Permukiman	<ul style="list-style-type: none"> - Keberatan nilai ganti kerugian hasil KJPP; - <i>Spiltzing</i> tanah sisa yang dibebaskan - Persetujuan KKPR yang lama di DPMPTSP; - Masih banyak rumah yang tidak memenuhi standar kelayakan
5	Ketentraman dan Ketertiban Umum serta Perlindungan Masyarakat	<ul style="list-style-type: none"> - Masih rendahnya Sumber Daya Manusia (SDM) Satpol PP, Linmas dan Damkar - Terbatasnya sarana dan prasarana pendukung dalam pelaksanaan kegiatan trantibumlimas serta kebencanaan; - Belum optimalnya sosialisasi terkait Perda dan Perkada sehingga pemahaman masyarakat terhadap Perda dan Perkada masih rendah; - Sedikitnya pegawai yang memiliki kualifikasi Pendidikan Penyidik Pegawai Negeri Sipil (PPNS); - Luasnya wilayah manajemen kebakaran tidak sebanding dengan Sarana dan Prasarana yang ada - Masih tingginya kejadian bencana dan kebakaran; - Belum diperbaharuinya peta kebencanaan; - Belum tersedianya lokasi khusus untuk kantor BPBD
6	Sosial	<ul style="list-style-type: none"> - Jumlah persediaan Natura permakanan untuk korban bencana yang sedikit hanya cukup untuk bencana-bencana skala kecil; - Surat Permohonan Bantuan dari Desa atau Kelurahan Data Calon Penerimaanya identitasnya kurang lengkap dan Kebutuhannya tidak disampaikan atau tidak diberitahukan; - Belum layaknnya rumah singgah; - Belum tersedianya alat transportasi untuk ODGJ.
7	Tenaga Kerja	<ul style="list-style-type: none"> - Belum optimalnya pelatihan vokasi untuk meningkatkan keterampilan tenaga kerja lokal, seperti digital marketing, menjahit, dan budidaya ternak sehingga belum semua bidang mendapatkan penyerapan kerja yang optimal; - Hubungan antara LPKS dan sektor industri di Kabupaten Sumedang masih perlu ditingkatkan. Minimnya kerjasama ini mengakibatkan materi pelatihan yang disampaikan tidak sepenuhnya sesuai dengan kebutuhan dunia kerja, Beberapa

No	Urusan	Permasalahan
		<p>LPKS di Sumedang mungkin belum memiliki akreditasi atau sertifikasi resmi dari badan pengawas atau asosiasi yang berwenang, sehingga kualitas pelatihan yang diberikan tidak terstandarisasi dan LPKS swasta sering kali menghadapi kendala dalam hal pendanaan. Keterbatasan anggaran menyebabkan lembaga-lembaga ini tidak bisa meningkatkan fasilitas, memperbarui teknologi, atau merekrut instruktur yang kompeten;</p> <ul style="list-style-type: none"> - Jumlah pencari kerja tidak seimbang dengan kesempatan kerja; - SDM tenaga kerja yang relatif rendah baik tingkat pendidikan maupun keterampilan yang dimiliki, sehingga berdampak pada ketidaksesuaian dengan kualifikasi pekerjaan; - Pertumbuhan lapangan kerja yang lambat; - Besarnya angka pengangguran dan adanya karyawan yang di PHK; - Penyebaran tenaga kerja dan lapangan pekerjaan yang tidak merata; - Keterbatasan aksesibilitas dan diskriminasi terhadap tenaga kerja disabilitas; - Adanya PMI berangkat secara <i>unprosedural</i> atau ilegal serta kurangnya Fasilitas perlindungan Calon Pekerja Migran Indonesia sebelum, selama dan sesudah bekerja; - Banyak perusahaan yang beroperasi di daerah, terutama yang berskala kecil hingga menengah, mengalami kesulitan dalam memahami seluruh aspek hukum yang berkaitan dengan pengesahan PP dan pendaftaran PKB. Peraturan terkait ketenagakerjaan sering kali berubah, dan pemilik usaha tidak selalu mengikuti perkembangan tersebut. Hal ini bisa menyebabkan keterlambatan dalam pengesahan PP dan pendaftaran PKB karena dokumen yang diajukan tidak memenuhi standar hukum yang berlaku; - Baik pengusaha maupun pekerja sering kali kurang memahami peraturan yang mengatur hubungan industrial, yang dapat memicu perselisihan. Undang-Undang Ketenagakerjaan, peraturan tentang perselisihan hubungan industrial, dan ketentuan mengenai hak pekerja untuk mogok sering kali tidak diterapkan

No	Urusan	Permasalahan
		<p>atau dipahami dengan baik oleh kedua pihak. Mogok kerja seringkali dipicu oleh tuntutan pekerja yang merasa hak-hak mereka tidak dipenuhi, seperti upah yang tidak sesuai dengan ketentuan minimum, kondisi kerja yang tidak memadai, atau tidak adanya jaminan sosial. Di daerah seperti Kabupaten Sumedang, perusahaan kecil dan menengah mungkin mengalami kesulitan dalam mematuhi seluruh peraturan karena keterbatasan finansial, yang berujung pada perselisihan dengan karyawan;</p> <ul style="list-style-type: none"> - Jumlah mediator yang kurang tidak sebanding dengan jumlah kasus yang masuk.
8	Pemberdayaan Perempuan dan Perlindungan Anak	<ul style="list-style-type: none"> - Masih banyaknya perempuan kepala keluarga yang belum berdaya; - Masih banyaknya perempuan menggugat perceraian karena masalah ekonomi dan kekerasan; - Pemenuhan hak anak dalam menempuh pendidikan yang belum tercapai khususnya anak perempuan banyak yang putus sekolah dan menikah usia dini; - Masih banyaknya anak yang menjadi korban kekerasan maupun anak berhadapan dengan hukum; - Belum optimalnya rumah aman bagi korban kekerasan.
9	Pangan	<ul style="list-style-type: none"> - Masih rendahnya diversifikasi pangan; - Masyarakat Sumedang masih tergantung pada satu jenis sumber karbohidrat; - Belum optimalnya program ketahanan pangan; - Masih rendahnya kesadaran Masyarakat terhadap makanan sehat yang beragam.
10	Pertanahan	<ul style="list-style-type: none"> - Belum Optimanya GTRA dalam penyelesaian Sengketa Tanah Garapan dalam daerah Kabupaten Sumedang; - Belum tersedianya pengadaan sengketa Tanah; - Masih banyak lahan dengan ketidakjelasan status kepemilikan lahan
11	Lingkungan Hidup	<ul style="list-style-type: none"> - Belum tersedianya lahan untuk penambahan Tempat Penampungan Sampah Sementara (TPS) di perkotaan sedangkan timbulan sampah semakin meningkat seiring dengan peningkatan jumlah penduduk, sehingga daya tampung TPS melebihi kapasitas;

No	Urusan	Permasalahan
		<ul style="list-style-type: none"> - Rendahnya pengetahuan dan pemahaman masyarakat tentang pengelolaan sampah, kondisi ini dicirikan dengan masih banyaknya titik lokasi pembuangan sampah liar; - Perkembangan permukiman dan pertumbuhan jumlah penduduk belum sebanding dengan peningkatan kapasitas sarana prasarana persampahan; - Sarana dan prasarana sampah masih terbatas; - Keterbatasan interaktif langsung dengan para pelaku usaha/kegiatan yang berpotensi melakukan pencemaran Lingkungan; - Masih kurangnya pemahaman pelaku usaha/kegiatan yang telah memiliki izin - lingkungan mengenai fungsi, manfaat dan kewajiban perusahaan, termasuk di dalamnya kewajiban pelaporan pengelolaan lingkungan; - Keterbatasan sarana prasarana pengujian dugaan pencemaran dan atau kerusakan lingkungan seperti alat pengukur getar, pengukur bau dan lain-lain; - Belum tersedianya tenaga pengawas lingkungan di Kabupaten Sumedang; - Belum tersedianya data tentang pencemaran dan pelanggaran lingkungan untuk publik; - Kurangnya infrastruktur pengelolaan air limbah (IPAL) yang memadai; - Belum terpenuhinya permintaan bibit tanaman dari masyarakat baik individu maupun komunitas, serta Keterbatasan lahan untuk melakukan penghijauan di wilayah perkotaan, padahal penghijauan merupakan salah satu alternative untuk mengurangi polusi udara perkotaan; - Banyaknya alih fungsi lahan di beberapa wilayah; - Rendahnya sosialisasi pengelolaan limbah industri dan rumah tangga kepada masyarakat; - Belum optimalnya infrastruktur pendukung pengembangan generasi lingkungan seperti bank sampah dan taman kota; - Masih tingginya penggunaan plastic sekali pakai di Masyarakat sehingga meningkatkan timbunan sampah.

No	Urusan	Permasalahan
12	Administrasi Kependudukan dan Pencatatan Sipil	<ul style="list-style-type: none"> - Terbatasnya sarana dan prasarana pelayanan; - Blangko KTP El masih dikelola oleh Ditjen Dukcapil; - Tingkat Kesadaran Masyarakat akan pentingnya kepemilikan dokumen Kependudukan masih rendah; - Terbatasnya jumlah pegawai dalam menangani pelayanan pendaftaran penduduk; - Masih terpusatnya loket pelayanan sehingga menimbulkan antrian; - Belum optimalnya pelayanan karena terbagi dengan pelayanan MPP, MPP Mini, Online dan lapangan.
13	Pemberdayaan Masyarakat Desa	<ul style="list-style-type: none"> - Masih adanya Kepala Desa yang belum faham arti Desa Mandiri, padahal bila diisi data IDM secara akurat sudah masuk ke Strata Desa mandiri; - Potensi sumber daya alam dan manusia belum termanfaatkan dengan baik; - Akses fasilitas pendidikan, kesehatan, keuangan, logistik kurang terjangkau, belum tersedia atau berada di desa lain - Penginputan IDM belum optimal sehingga nilai IDM belum berstatus mandiri; - Pengembangan BUMdes sebagai motor ekonomi desa belum optimal; - Belum optimalnya pengalokasian dana desa untuk pemberdayaan ekonomi dan masyarakat desa serta pengembangan desa.
14	Pengendalian Penduduk dan Keluarga Berencana	<ul style="list-style-type: none"> - Masih rendahnya PUS ber KB yang menggunakan Metode Kontrasepsi Jangka Panjang (MKJP); - Masih rendahnya kesertaan pria dalam kegiatan ber KB; - Masih adanya keluarga yang berada pada kategori KS Prasejahtera dan KS I
15	Perhubungan	<ul style="list-style-type: none"> - Makin maraknya parkir liar di hampir seluruh wilayah di Kabupaten Sumedang; - Masih adanya beberapa ruas jalan yang masih minim fasilitas PJU dan rambu lalu lintas; - Tidak berfungsinya beberapa terminal sehingga angkutan umum ngetem Dimana saja yang mengakibatkan kemacetan; - Perlengkapan keselamatan, fasilitas jalan dan jaringan jalan Kabupaten masih belum optimal; - Masih terbatasnya fasilitas ATCS yang hanya dibebepara titik saja;

No	Urusan	Permasalahan
		<ul style="list-style-type: none"> - Masih rendahnya pemilik kendaraan umum untuk melakukan uji KIR.
16	Komunikasi dan Informatika	<ul style="list-style-type: none"> - Informasi terkait dengan program-program pemerintahan daerah belum sepenuhnya tersampaikan pada masyarakat; - Masih rendahnya literasi masyarakat sehingga sulit untuk memahami informasi program pemerintah daerah yang bersifat teknis; - Belum seluruhnya pelayanan kepada Masyarakat optimal sehingga pelayanan yang bersifat konvensional masih lebih banyak digunakan.
17	Koperasi, Usaha Kecil dan Menengah	<ul style="list-style-type: none"> - Kurangnya Sumber Daya Manusia (SDM) yang kompeten mengakibatkan proses pengawasan dan pemeriksaan koperasi menjadi kurang optimal, sehingga masalah dalam koperasi tidak terdeteksi atau diselesaikan dengan baik; - Tidak semua koperasi memiliki standar penilaian kesehatan keuangan dan operasional yang seragam, sehingga hasil penilaian dapat bervariasi; - Masih banyaknya koperasi yang menggunakan sistem penilaian manual, yang rentan terhadap kesalahan manusia dan kurang efisien; - Belum optimalnya sistem digitalisasi koperasi sehingga koperasi belum terhubung dengan pasar yang lebih luas; - Minimnya edukasi dan pelatihan sehingga banyak anggota koperasi, termasuk pengurus, yang tidak mendapatkan pelatihan memadai terkait manajemen, keuangan, dan kewirausahaan; - Keterbatasan Kapasitas SDM seperti kurangnya pelatihan dan pendampingan untuk meningkatkan keterampilan, terutama di bidang teknologi, pemasaran, dan inovasi produk; - Rendahnya Tingkat Literasi Digital seperti Pelaku UMKM kurang memahami penggunaan teknologi digital untuk pemasaran, penjualan, pengelolaan usaha dan kurangnya pelatihan tentang <i>e-commerce</i> dan penggunaan media sosial sebagai alat pemasaran; - Masih sulitnya pemasaran produk UMKM di Kabupaten Sumedang.
18	Penanaman Modal	<ul style="list-style-type: none"> - Kabupaten Sumedang masih tergantung pada proyek strategis nasional sehingga

No	Urusan	Permasalahan
		<p>pada saat proyek tersebut rampung maka nilai investasi mengalami penurunan;</p> <ul style="list-style-type: none"> - Belum adanya diversifikasi sumber investasi dari sektor lain selain konstruksi; - Belum optimalnya promosi potensi investasi; - Belum adanya peta potensi di Kabupaten Sumedang.
19	Kepemudaan dan Olahraga	<ul style="list-style-type: none"> - Masih rendahnya peran serta kepemudaan dalam prestasi olahraga yang di raih; - Belum optimalnya pemberdayaan kepemudaan di Kabupaten Sumedang; - Adanya perubahan pola pikir generasi muda yang lebih tertarik pada kegiatan digital dibandingkan dengan minat untuk berorganisasi; - Fasilitas olahraga belum memadai atau belum sesuai dengan standarisasi; - Pembinaan atlet masih terbatas, belum berkelanjutan dari pemula sampai profesional; - Kurang optimalnya pembinaan dan pendanaan terhadap atlet.
20	Statistik	<ul style="list-style-type: none"> - Belum semua urusan mempunyai data yang lengkap dan terstandarisasi; - Kurangnya kesadaran para pemangku kebijakan terhadap pentingnya data; - Minimnya tenaga statistisi di kabupaten Sumedang; - Belum optimalnya pemanfaatan data Pembangunan bagi penentuan kebijakan.
21	Persandian	<ul style="list-style-type: none"> - Belum optimalnya sistem persandian di semua Perangkat Daerah; - Belum adanya tenaga ahli persandian yang tersertifikasi; - Belum adanya pembinaan terkait dengan sistem persandian.
22	Kebudayaan	<ul style="list-style-type: none"> - Masih rendahnya perlindungan, pengembangan, pemanfaatan, dan pembinaan kebudayaan; - Tidak semua objek dan cagar budaya yang teridentifikasi dilegalkan sehingga belum masuk ke dalam daftar objek yang dilindungi; - Minimnya alokasi anggaran untuk pelestarian dan pemanfaatan objek dan cagar budaya; - Belum tersedianya tenaga ahli di bidang konservasi dan pengelolaan budaya;

No	Urusan	Permasalahan
		<ul style="list-style-type: none"> - Belum optimalnya objek budaya yang dijadikan destinasi wisata.
23	Perpustakaan	<ul style="list-style-type: none"> - Kurangnya tenaga pustakawan yang mengelola perpustakaan di semua jenjang; - Kurangnya sosialisasi pada perpustakaan desa serta minimnya perpustakaan desa yang bisa menjadi role model pada pengembangan TPBIS; - Rendahnya literasi dan minat baca Masyarakat sehingga kunjungan perpustakaan semakin menurun; - Belum memadainya fasilitas perpustakaan yang menyebabkan perpustakaan menjadi tempat yang dianggap membosankan; - Koleksi buku dan bahan bacaan masih terbatas; - Keterbatasan koleksi buku elektronik (e-book).
24	Kearsipan	<ul style="list-style-type: none"> - Pemerataan arsiparis belum optimal; - Masih rendahnya pemahaman pengelolaan arsip dinamis di seluruh Perangkat Daerah; - Masih minimnya perhatian pimpinan Perangkat Daerah terhadap kearsipan; - Tidak teranggarkannya sarana prasarana kearsipan; - Belum tersedianya depo arsip yang memadai; - Belum optimalnya tata Kelola arsip; - Belum tersedianya ruang penyimpanan arsip yang memenuhi standar di hampie seluruh Perangkat Daerah; - Belum adanya sistem pengelolaan arsip elektronik.
25	Kelautan dan Perikanan	<ul style="list-style-type: none"> - Belum optimalnya pengawasan terhadap aktivitas perikanan terutama penangkapan ikan di Bendungan Jatigede; - Belum optimalnya Gerakan Gemar Makan Ikan sehingga konsumsi ikan masih agak rendah di Kabupaten Sumedang; - Masih rendahnya inovasi dalam pengolahan ikan sehingga harga jual ikan rendah.
26	Pariwisata	<ul style="list-style-type: none"> - Masih minimnya sarana dan prasarana serta infrastuktur yang memadai untuk menunjang peningkatan pariwisata; - Masih terbatasnya aksesibilitas ke daerah destinasi wisata; - Belum optimalnya promosi destinasi pariwisata dalam mendongkrak jumlah kunjungan wisata;

No	Urusan	Permasalahan
		<ul style="list-style-type: none"> - Minimnya <i>event</i> budaya untuk menarik wisatawan; - Belum tersedianya SDM pelaku pariwisata; - Belum optimalnya pemanfaatan media social serta teknologi informasi untuk promosi wisata; - Belum optimalnya pengelolaan Lokasi-lokasi wisata; - Masih rendahnya kuantitas dan kualitas produk hasil ekonomi kreatif dan pelaku ekonomi kreatif; - Masih terbatasnya fasilitas pendukung industri kreatif; - Masih kurangnya program pelatihan terutama dalam desain dan pemasaran digital; - Masih minimnya pelaksanaan event dan pameran ekonomi kreatif sebagai ajang pemasaran produk dan membangun <i>networking</i>; - Masih rendahnya kesadaran Masyarakat untuk membeli produk lokal.
27	Pertanian	<ul style="list-style-type: none"> - Perubahan iklim, bencana alam dan serangan hama menjadi faktor kegagalan panen; - Tingginya harga pupuk dan pestisida; - Distribusi pupuk tidak merata sehingga terkadang terjadi kelangkaan pupuk; - Infrastruktur pertanian seperti irigasi dan jalan yang belum memadai; - Masih rendahnya diversifikasi komoditas yang ditanam; - Lahan pertanian semakin berkurang; - Banyaknya alih fungsi lahan; - Masih minimnya akses terhadap alsintan; - Aksesibilitas pemasaran hasil pertanian terbatas - Tingginya harga pakan ternak; - Belum adanya inovasi dalam pakan alternatif; - Masih sering terjadinya penyakit menular pada hewan ternak; - Masih rendahnya kesadaran peternak akan pentingnya vaksinasi; - Jumlah layanan Kesehatan hewan masih terbatas; - Aksesibilitas permodalan masih terbatas; - Belum adanya rumah potong hewan; - Akses distribusi hasil produksi ternak masih terbatas; - Semakin rendahnya regenerasi peternak dan petani

No	Urusan	Permasalahan
		<ul style="list-style-type: none"> - Penerapan teknologi dalam bidang peternakan belum optimal.
28	Kehutanan	<ul style="list-style-type: none"> - Adanya bangunan masyarakat yang berdempetan dengan patok batas kawasan sehingga menimbulkan kerawanan; - Banyaknya alih fungsi dan degradasi lahan; - Terbatasnya penerapan teknologi pertanian untuk meningkatkan kualitas lahan; - Program penghijauan dan konservasi belum berjalan optimal.
29	Perdagangan	<ul style="list-style-type: none"> - Penurunan jumlah Masyarakat yang datang ke pasar tradisional sebagai bagian dari bergesernya dari pola transaksi yang konvensional/cash menjadi transaksi digital/<i>cashless</i> sehingga mengakibatkan menurunnya omzet para pedagang; - Perkembangan perdagangan digital belum optimal - Fluktuasi harga yang tinggi beberapa komoditas bapokting; - Masih adanya gangguan rantai distribusi yang mengakibatkan kelangkaan atau keterlambatan pasokan barang/komoditas; - Pelaku usaha sering kesulitan mendapatkan modal untuk mendukung ekspansi ke pasar internasional sehingga menjadi dampak kepada pelaku usaha karna terbatasnya skala produksi, inovasi, dan promosi produk di pasar global; - Sarana dan prasarana pasar rakyat tidak layak; - Sistem distribusi yang belum tertata dengan baik
30	Perindustrian	<ul style="list-style-type: none"> - kurangnya kompetensi SDM seperti kurangnya tenaga kerja terampil; - Minimnya pelatihan dan pendidikan vokasi; - Kesenjangan pengetahuan dan teknologi; - Kurangnya integrasi data dari berbagai sektor industri yang sering kali tersebar di berbagai <i>platform</i> dan tidak terintegrasi dengan baik, sehingga sulit mendapatkan gambaran yang menyeluruh; - Keterbatasan akses pasar dan belum optimalnya pemanfaatan pemasaran digital atau <i>e-commerce</i>; - Semakin banyaknya produk impor dengan harga yang lebih rendah menghambat daya saing industri lokal.

No	Urusan	Permasalahan
31	Transmigrasi	<ul style="list-style-type: none"> - Penentuan alokasi penempatan transmigrasi yang ditentukan secara mendadak oleh Pusat yang mungkin dalam hal penanggaran di tingkat Kabupaten/Kota terhambat atau belum dapat dianggarkan; - Kurangnya pengembangan SDM yang baik untuk mengelola urusan transmigrasi
32	Inspektorat	<ul style="list-style-type: none"> - Pengawasan sering kali bersifat rektif bukan pro aktif dalam mendeteksi risiko lebih awal; - Masih banyak proses audit yang dilakukan secara manual, menyebabkan keterlambatan dan potensi kesalahan - Belum optimalnya strategi pengawasan berbasis risiko untuk memprioritaskan pengawasan pada sektor-sektor rawan penyimpangan; - Belum ada pemetaan risiko yang komprehensif, sehingga pengawasan tidak terfokus pada area yang memiliki dampak terbesar; - Masih rendahnya penggunaan data analitik dalam mendeteksi potensi risiko sejak dini; - Minimnya koordinasi dengan aparat penegak hukum dalam menangani kasus yang berindikasi tindak korupsi; - Belum adanya mekanisme berbagi data antar Lembaga pengawas sehingga seringkali terjadi tumpang tindih pemeriksaan; - Masih banyaknya kepala Perangkat Daerah yang belum memahami Sistem Pengendalian Intern Pemerintah (SPIP) sehingga implementasinya hanya bersifat administratif; - Banyak instansi belum memiliki peta risiko organisasi sebagai dasar penerapan SPIP.
33	Perencanaan	<ul style="list-style-type: none"> - Masih banyak perencanaan yang dibuat tanpa menggunakan data yang akurat, mutakhir, dan terverifikasi; - Belum optimalnya pengintegrasian data dari berbagai sektor melalui Satu Data Indonesia; - Belum adanya pengintegrasian antara perencanaan dengan GIS (<i>Geographic Information System</i>) untuk pemetaan wilayah prioritas Pembangunan; - Masih lemahnya sinkronisasi dan koordinasi antar Perangkat Daerah

No	Urusan	Permasalahan
		<p>sehingga sering terjadi duplikasi aktivitas dan sasaran kegiatan;</p> <ul style="list-style-type: none"> - Adanya perubahan kebijakan anggaran dapat menghambat pencapaian target kinerja; - Terlalu banyak program dengan anggaran kecil, sehingga kurang berdampak signifikan terhadap pembangunan - Masih jarang nya pelaksanaan pelatihan dan bimbingan teknis bagi ASN terkait perencanaan dan evaluasi program; - Belum tersedianya sistem untuk mempercepat proses pelaporan hasil evaluasi kinerja program dan kegiatan yang dilakukan oleh Perangkat Daerah sehingga pengevaluasian masih dilakukan secara manual.
34	Keuangan	<ul style="list-style-type: none"> - Masih rendahnya kualitas dokumen penganggaran, pengajuan pembayaran dan kualitas pelaporan keuangan OPD; - Masih rendahnya kualitas penatausahaan aset daerah; - Banyak aset daerah yang belum dimanfaatkan secara produktif untuk menambah PAD; - Belum tercapainya target Penerimaan Pendapatan Asli Daerah (PAD); - PAD masih rendah karena belum ada diversifikasi sumber penerimaan yang optimal; - Minimnya inovasi dalam meningkatkan PAD; - Belum tercapainya target penerimaan pajak daerah; - Terdapat regulasi kebijakan pengelolaan pendapatan daerah yang bersifat dinamis sehingga harus disesuaikan dengan ketentuan perundang-undangan; - Belum optimalnya penggalian potensi pajak daerah; - Rendahnya kesadaran masyarakat terhadap ketaatan pembayaran pajak daerah; - Belum optimalnya pemutakhiran data objek/subjek pajak daerah sehingga keakuratan penetapan pajak daerah belum bisa optimal - Belum optimalnya pemutakhiran database pajak daerah; - Belum optimalnya pembayaran pajak melalui transaksi digital; - Kurangnya SDM yang kompeten dalam pengelolaan PAD, sehingga strategi

No	Urusan	Permasalahan
		peningkatan pendapatan tidak berjalan optimal.
35	Kepegawaian, Pendidikan dan Pelatihan	<ul style="list-style-type: none"> - Belum optimal dan terpetakannya penempatan pegawai berdasarkan analisis jabatan, kompetensi, kualifikasi dan kebutuhan organisasi secara riil; - Belum optimalnya dan terintegrasinya pemanfaatan dan penerapan teknologi informatika dalam aplikasi sistem informasi manajemen kepegawaian; - Belum optimalnya sistem <i>talent pool</i> atau <i>assessment center</i>; - Masih terbatasnya pelatihan dan pendidikan berkelanjutan bagi ASN untuk meningkatkan kapasitas; - Tidak adanya mekanisme evaluasi pasca-pelatihan, sehingga sulit mengukur efektivitas pengembangan kompetensi.
36	Penelitian dan Pengembangan	<ul style="list-style-type: none"> - Penggunaan anggaran yang bersumber dari DAU <i>Specific Grant</i> tidak dapat dialihkan lintas kegiatan karena sudah dilaporkan ke kementerian keuangan; - Keterbatasan sumber daya manusia - Kurangnya peneliti dengan kualifikasi dan latar belakang riset; - Belum ada skema yang sistematis untuk pengembangan riset terapan berbasis potensi dan permasalahan daerah; - Belum optimalnya hasil penelitian yang dimanfaatkan dalam perumusan kebijakan, program, maupun perencanaan pembangunan
37	Sekretariat Daerah	<ul style="list-style-type: none"> - Masih rendahnya pemanfaatan teknologi dalam monitoring dan evaluasi kebijakan daerah; - Rendahnya kajian berbasis data dalam penyusunan kebijakan, menyebabkan kebijakan kurang tepat sasaran; - Belum optimalnya koordinasi antar Bagian; - Belum optimalnya koordinasi antara SKPD dan lembaga mitra tiap Bagian sehingga terdapat kebijakan daerah yang tidak selaras antara perencanaan dengan implementasinya; - Belum optimalnya kualitas sumber daya manusia terutama yang memiliki kompetensi khusus dalam manajemen pemerintahan; - Belum optimalnya peran Sekretariat Daerah sebagai pengendali koordinasi kebijakan daerah.

No	Urusan	Permasalahan
37	Sekretariat DPRD	<ul style="list-style-type: none"> - Masih rendahnya SDM ASN di lingkungan Sekretariat DPRD yang memiliki kompetensi teknis di bidang legislasi, anggaran, dan pengawasan; - Belum tersedia sistem informasi digital yang mendukung pelaksanaan tugas kedewanan; - Forum formal seperti Banggar dan Bamus belum selalu dimanfaatkan secara optimal untuk membangun sinergi; - Belum adanya tim teknis gabungan untuk percepatan pembahasan anggaran dan regulasi; - Koordinasi internal lemah, sehingga menghambat efektivitas layanan kepada anggota dewan.
38	Kesatuan Bangsa dan Politik	<ul style="list-style-type: none"> - Belum optimalnya penanganan potensi gangguan HAM; - Penyebaran informasi yang tidak benar melalui media sosial sangat cepat, berpotensi memicu keresahan dan disinformasi publik; - Penanganan berita hoaks masih lemah karena keterbatasan pengawasan dan literasi digital Masyarakat; - Belum optimalnya Tim Pemantauan Orang Asing (TPOA); - Belum optimalnya Tim Terpadu Penanganan Konflik Sosial; - Belum optimalnya koordinasi dalam penanganan konflik sosial; - Literasi politik masyarakat masih terbatas; - Pendidikan demokrasi belum menjadi bagian dari pendekatan sistematis di sekolah, forum pemuda, atau kegiatan warga; - Belum optimalnya Tim Pemantauan Perkembangan Politik di Kabupaten Sumedang; - Adanya kesulitan dalam pengecekan keabsahan badan hukum ormas; - Belum optimal peran ormas di masyarakat; - Belum terbentuknya sistem informasi ormas; - Masih adanya potensi radikalisme dan terorisme di Kabupaten Sumedang; - Sinergitas dan Koordinasi antar unsur Forkopimda belum berjalan optimal; - Belum optimalnya forum-forum strategis (forum kewaspadaan dini masyarakat,

No	Urusan	Permasalahan
		forum pembauran kebangsaan, forum kerukunan umat beragama, dll.); - Bermunculnya aliran-aliran sesat (pemahaman agama yang salah); - Belum optimalnya pengintegrasian nilai-nilai kebangsaan 4 (empat) pilar (Pancasila, UUD 1945, Bhineka Tunggal Ika, NKRI).
39	Kecamatan	- Banyak layanan yang berbasis digital, masih belum terintegrasi dan <i>user-friendly</i> ; - Masih adanya pegawai yang belum memiliki pelatihan pelayanan prima (<i>service excellence</i>), sehingga terjadi komunikasi buruk, kurangnya rasa empati serta kadang perilaku tidak sopan; - Kelompok disabilitas dan lansia terkadang masih kesulitan mengakses layanan publik karena keterbatasan fasilitas, jarak, dan informasi; - Informasi layanan belum disampaikan dalam bahasa yang sederhana dan inklusif, sehingga masih sulit difahami oleh masyarakat.

Sumber: Bappppeda Kabupaten Sumedang, 2025 (diolah)

2.5.3. Penerapan Standar Pelayanan Minimal

Standar Pelayanan Minimal (SPM) adalah ketentuan mengenai jenis dan mutu pelayanan dasar yang merupakan urusan pemerintahan wajib yang berhak diperoleh setiap warga negara secara minimal. Berkenaan hal tersebut, pada Pasal 18 Undang-Undang Nomor 23 Tahun 2014 telah mengamanatkan agar Pemerintah Daerah memprioritaskan pelaksanaan Urusan Pemerintahan yang berkaitan dengan Pelayanan Dasar dengan berpedoman pada standar pelayanan minimal yang ditetapkan dengan peraturan pemerintah.

Menurut Peraturan Pemerintah Nomor 2 Tahun 2018 tentang Standar Pelayanan Minimal (SPM) terdiri dari 6 (enam) urusan yaitu (1) Urusan Pendidikan, (2) Urusan Kesehatan, (3) Urusan Pekerjaan Umum, (4) Urusan Perumahan Rakyat, (5) Urusan Ketentraman, Ketertiban Umum, dan Perlindungan Masyarakat, dan (6) Urusan Sosial. Sedangkan muatan SPM mencakup jenis pelayanan dasar, mutu pelayanan dasar dan penerima pelayanan dasar. Setiap jenis pelayanan dasar harus memiliki mutu pelayanan dasar.

2.5.3.1. Standar Pelayanan Minimal (SPM) Bidang Pendidikan

Jenis SPM urusan Pendidikan berdasarkan Peraturan Menteri Pendidikan, Kebudayaan, Riset dan Teknologi Nomor 32 Tahun 2022 tentang Standar Teknis Pelayanan Pendidikan terdiri atas : 1) Pendidikan Anak Usia Dini; 2) Pendidikan Dasar; dan 3) Pendidikan kesetaraan. Adapun hasil capaian SPM Kabupaten Sumedang untuk urusan Pendidikan Tahun 2024, disajikan pada Tabel berikut.

Tabel 2.57 Capaian SPM Bidang Pendidikan Tahun 2024

No	Jenis Layanan SPM	Satuan	Indikator Pencapaian/ Output			Total Pencapaian (%)
			Jumlah yang Harus Dilayani	Jumlah yang Terlayani	Jumlah yang Belum Terlayani	
1	Pendidikan Anak Usia Dini - Jumlah warga negara usia 5-6 tahun yang berpartisipasi dalam pendidikan PAUD	Orang	37.200	34.366	2.834	92,38
2	Pendidikan Dasar - Jumlah warga negara usia 7- 15 tahun yang berpartisipasi dalam pendidikan dasar	Orang	172.757	164.772	7.985	95,38
3	Pendidikan Kesetaraan - Jumlah warga negara usia 7-18 tahun yang belum menyelesaikan pendidikan dasar dan atau menengah yang berpartisipasi dalam pendidikan kesetaraan	Orang	7.233	6.001	1.232	82,97

Sumber: Dokumen SPM Kabupaten Sumedang Tahun 2024

Dari data diatas dapat diketahui bahwa capaian layanan SPM bidang pendidikan belum mencapai 100 persen bahkan untuk layanan Pendidikan

kesetaraan masih berada dibawah 90 persen. Beberapa permasalahan yang dapat dianalisis berdasarkan hasil capaian SPM bidang Pendidikan tersebut diatas antara lain:

- a. Kurangnya kesadaran orang tua tentang pentingnya PAUD;
- b. Masih banyak PAUD yang belum terakreditasi;
- c. Usia peserta didik dibawah 7 tahun dan diatas 13 tahun masih bersekolah di tingkat SD;
- d. Usia peserta didik dibawah 13 tahun dan diatas 15 tahun masih bersekolah di Tingkat SMP;
- e. Peserta didik yang berada di wilayah perbatasan bersekolah di luar Kabupaten atau dari luar Kabupaten bersekolah ke Kabupaten Sumedang, sehingga angka partisipasi tidak akurat;
- f. Terdapat ketimpangan jumlah guru untuk mata pelajaran tertentu;
- g. Guru enggan ditugaskan di tempat yang terpencil;
- h. Kualitas layanan pendidikan belum merata, baik dari segi tenaga pendidik, sarana-prasarana, maupun kurikulum;
- i. Rendahnya minat masyarakat terhadap program kesetaraan karena stigma negatif atau kurangnya informasi; dan
- j. Belum optimalnya pendataan warga yang butuh layanan pendidikan kesetaraan.

Disamping permasalahan yang disebutkan diatas, terdapat beberapa faktor pendorong pencapaian layanan SPM bidang Pendidikan adalah sebagai berikut:

- a. Pemerintah Daerah bekerja sama dengan Perguruan Tinggi, LPMP, Perusahaan, Pegiat dan Praktisi Pendidikan untuk meningkatkan kompetensi guru sesuai kebutuhan KBM khususnya berbasis lingkungan dan budaya sekitar;
- b. Pemerintah daerah melakukan rekrutmen dan seleksi guru kontrak daerah sesuai analisis kebutuhan; dan
- c. Adanya bantuan Operasional Sekolah (BOS) yang salah satu manfaatnya adalah untuk operasional sekolah, terutama Program Indonesia Pintar (PIP) terhadap anak dari keluarga miskin.

2.5.3.2. Standar Pelayanan Minimal (SPM) Bidang Kesehatan

SPM bidang Kesehatan berdasarkan Peraturan Menteri Kesehatan Nomor 4 Tahun 2019 terdiri dari 12 indikator, yaitu 1) Pelayanan Kesehatan Ibu Hamil; 2) Pelayanan Kesehatan Ibu Bersalin; 3) Pelayanan Kesehatan Bayi

Baru Lahir; 4) Pelayanan Kesehatan Balita; 5) Pelayanan Kesehatan Pada Usia Pendidikan Dasar; 6) Pelayanan Kesehatan Pada Usia Produktif; 7) Pelayanan Kesehatan Pada Usia Lanjut; 8) Pelayanan Kesehatan Penderita Hipertensi; 9) Pelayanan Kesehatan Penderita *Diabetes Melitus*; 10) Pelayanan Kesehatan Orang Dengan Gangguan Jiwa Berat; 11) Pelayanan Kesehatan Orang Terduga *Tuberkulosis*; 12) Pelayanan Kesehatan Orang dengan Risiko Terinfeksi Virus yang Melemahkan Daya Tahan Tubuh Manusia (*Human Immunodeficiency Virus* (HIV)). Adapun hasil capaian SPM Kabupaten Sumedang dari ke-12 indikator untuk Bidang Kesehatan Tahun 2024, disajikan pada Tabel berikut.

Tabel 2.58 Capaian SPM Bidang Kesehatan Tahun 2024

No	Jenis Layanan SPM	Satuan	Indikator Pencapaian/ Output			Total Pencapaian (%)
			Jumlah yang Harus Dilayani	Jumlah yang Terlayani	Jumlah yang Belum Terlayani	
1	Pelayanan Kesehatan Ibu Hamil	Orang	14.673	13.770	903	93,85
2	Pelayanan Kesehatan Ibu Bersalin	Orang	14.673	14.668	5	99,97
3	Pelayanan Kesehatan Bayi Baru Lahir	Orang	14.680	14.334	346	97,64
4	Pelayanan Kesehatan Balita	Orang	65.543	62.735	2.808	95,72
5	Pelayanan Kesehatan pada Usia Pendidikan Dasar	Orang	153.920	153.920	0	100
6	Pelayanan Kesehatan pada Usia Produktif	Orang	522.186	413.929	108.257	79,27
7	Pelayanan Kesehatan pada Usia Lanjut	Orang	181.122	181.122	0	100
8	Pelayanan Kesehatan pada Penderita Hipertensi	Orang	143.937	121.808	22.129	84,63
9	Pelayanan Kesehatan pada Penderita <i>Diabetes Melitus</i>	Orang	21.763	21763	0	100
10	Pelayanan Kesehatan Orang Dengan Gangguan Jiwa (ODGJ)	Orang	1.757	1.757	0	100
11	Pelayanan Kesehatan Orang Terduga <i>Tuberkolusis</i>	Orang	25.486	25.486	0	100
12	Pelayanan	Orang	22.937	22.937	0	100

No	Jenis Layanan SPM	Satuan	Indikator Pencapaian/ Output			Total Pencapaian (%)
			Jumlah yang Harus Dilayani	Jumlah yang Terlayani	Jumlah yang Belum Terlayani	
	Kesehatan Orang dengan Risiko Terinfeksi Virus yang Melemahkan Daya Tahan Tubuh Manusia (HIV)					

Sumber: Dokumen SPM Kabupaten Sumedang Tahun 2024

Dari data diatas dapat diketahui bahwa capaian layanan SPM bidang Kesehatan belum seluruhnya mencapai 100 persen meskipun sudah terdapat beberapa indikator yang 100 persen. Beberapa permasalahan yang dapat dianalisis berdasarkan hasil capaian SPM bidang Kesehatan tersebut diatas terutama untuk indikator dengan capaian yang masih dibawah 90 persen, antara lain:

- a. Kesadaran Masyarakat untuk melakukan skrining Kesehatan masih rendah;
- b. Belum semua Perempuan usia produktif (usia 30-50 tahun) terakses pemeriksaan IVA atau papsmear untuk mendeteksi dini kanker leher rahim;
- c. Masih rendahnya pemahaman ibu hamil tentang pentingnya pemeriksaan kehamilan (*Antenatal care*);
- d. Rendahnya kesadaran masyarakat untuk rutin cek tekanan darah;
- e. Dari tiga puluh lima UPTD Puskesmas yang ada di Kabupaten Sumedang, memiliki karakteristik dan sebaran tenaga (SDM) kesehatan yang berbeda dan belum merata baik dari jumlah maupun kualitas/kemampuan dalam menunjang pencapaian target SPM bidang Kesehatan; dan
- f. Belum adanya poli khusus geriatric di Kabupaten Sumedang.

Disamping permasalahan yang disebutkan diatas, terdapat beberapa faktor pendorong pencapaian layanan SPM bidang Kesehatan adalah sebagai berikut:

- a. Untuk meningkatkan kompetensi SDM Kesehatan dilakukan beberapa pelatihan khususnya yang berkaitan dengan pelayanan kebidanan seperti pelatihan Pertolongan Pertama Gawat Darurat Obstetri dan Neonatus (PPGDON) serta sosialisasi, seminar dan transfer pengetahuan

yang dilakukan oleh dokter spesialis kandungan kepada tenaga kesehatan yang ada di Puskesmas;

- b. Optimalisasi peran bidan desa dan Puskesmas;
- c. Optimalisasi kolaborasi lintas sektor: Dinas Kesehatan, Dinas Pendidikan, dan sekolah (UKS/Trias UKS).

2.5.3.3. Standar Pelayanan Minimal (SPM) Bidang Pekerjaan Umum dan Penataan Ruang

SPM bidang pekerjaan umum menjamin pelayanan dasar kepada masyarakat di bidang infrastruktur dasar yang wajib disediakan oleh pemerintah daerah yang, meliputi 1) Pemenuhan Kebutuhan Pokok Air Minum Sehari-hari; dan 2) Penyediaan Pelayanan Pengolahan Air Limbah Domestik. Adapun hasil capaian SPM Bidang Pekerjaan Umum Kabupaten Sumedang Tahun 2024, disajikan pada Tabel berikut.

Tabel 2.59 Capaian SPM Bidang Pekerjaan Umum dan Penataan Ruang Tahun 2024

No	Jenis Layanan SPM	Satuan	Indikator Pencapaian/ Output			Total Pencapaian (%)
			Jumlah yang Harus Dilayani	Jumlah yang Terlayani	Jumlah yang Belum Terlayani	
1	Penyediaan Kebutuhan Pokok Air Minum	Orang	4.952	5.584	0	100
2	Penyediaan Pelayanan Pengolahan Air Limbah Domestik	Orang	4.040	4.040	0	100

Sumber: Dokumen SPM Kabupaten Sumedang Tahun 2024

Dari data diatas dapat diketahui bahwa capaian layanan SPM bidang Pekerjaan Umum telah mencapai 100 persen namun meskipun demikian masih terdapat permasalahan dalam pencapaian layanan tersebut. Berikut adalah hasil analisis permasalahan berdasarkan hasil capaian SPM bidang Pekerjaan Umum adalah sebagai berikut:

- a. Masih terdapat rumah tangga masih bergantung pada sumber air tidak aman seperti sumur dangkal dan sungai;
- b. Masih terbatasnya kapasitas PDAM;
- c. Masih rendahnya kesadaran masyarakat terhadap pentingnya sanitasi aman;
- d. Minimnya anggaran dan sumber daya untuk pengelolaan air limbah; dan
- e. Keahlian atau kemampuan sumber daya manusia terbatas.

Disamping permasalahan yang disebutkan diatas, faktor pendorong pencapaian layanan SPM bidang Pekerjaan Umum salah satunya adalah dengan melakukan koordinasi dengan PDAM, Dinas PUPR, dan pihak swasta untuk pengembangan infrastruktur.

2.5.3.4. Standar Pelayanan Minimal (SPM) Bidang Perumahan dan Kawasan Permukiman

SPM bidang Perumahan dan Kawasan Permukiman menjamin pelayanan kepada penduduk miskin dan kelompok rentan berupa pemenuhan hunian layak huni dan permukiman yang sehat, meliputi : 1) Penyediaan dan Rehabilitasi Rumah yang Layak Huni Bagi Korban Bencana Daerah Kabupaten/Kota; dan 2) Fasilitasi Penyediaan Rumah yang Layak Huni Bagi Masyarakat yang Terkena Relokasi Program Pemerintah Daerah Kabupaten/Kota. Adapun hasil capaian SPM Bidang Perumahan dan Kawasan Permukiman Kabupaten Sumedang Tahun 2024, disajikan pada Tabel berikut.

Tabel 2.60 Capaian SPM Bidang Perumahan dan Kawasan Permukiman Tahun 2024

No	Jenis Layanan SPM	Satuan	Indikator Pencapaian/ Output			Total Pencapaian (%)
			Jumlah yang Harus Dilayani	Jumlah yang Terlayani	Jumlah yang Belum Terlayani	
1	Penyediaan dan Rehabilitasi Rumah yang Layak Huni Bagi Korban Bencana	Orang	81	81	0	100
2	Fasilitasi Penyediaan Rumah yang Layak Huni Bagi Masyarakat yang Terkena Relokasi Program Pemerintah Daerah Kabupaten/Kota	Orang	0	0	0	100

Sumber: Dokumen SPM Kabupaten Sumedang Tahun 2024

Dari data diatas dapat diketahui bahwa capaian layanan SPM bidang Perumahan dan Kawasan Permukiman telah mencapai 100 persen. Adapun untuk SPM terkait dengan fasilitasi penyediaan rumah yang layak huni bagi masyarakat yang terkena relokasi program Pemerintah Daerah, belum pernah terjadi di Kabupaten Sumedang sampai dengan Tahun 2024. Dikarenakan program-program Pemerintah Daerah lebih dititikberatkan pada program yang bersentuhan langsung dengan masyarakat seperti program dalam upaya

penurunan kemiskinan, pengangguran dan stunting serta memperbaiki fasilitas umum dalam upaya mendukung peningkatan perekonomian masyarakat. Namun meskipun capaian telah 100 perman, masih terdapat permasalahan dalam pencapaian layanan tersebut. Berikut adalah hasil analisis permasalahan berdasarkan hasil capaian SPM bidang Perumahan dan Kawasan Permukiman adalah sebagai berikut:

- a. Lahan yang akan dijadikan tempat relokasi terkadang tidak sesuai;
- b. Sering adanya penolakan dari warga terkait dengan lokasi relokasi dikarenakan tidak strategis atau jauh dari sumber perekonomian;
- c. Belum optimalnya data dan pemetaan korban pasca bencana.

Disamping permasalahan yang disebutkan diatas, faktor pendorong pencapaian layanan SPM bidang Perumahan dan Kawasan Permukiman salah satunya adalah dengan melakukan koordinasi dengan BPBD, Dinas terkait, dan Masyarakat dalam pelaksanaan kegiatan relokasi ataupun pembangunan rumah, serta dengan mengajukan bantuan stimulan atau Pembangunan rumah ke Provinsi atau Pemerintah Pusat.

2.5.3.5. Standar Pelayanan Minimal (SPM) Bidang Ketentraman, Ketertiban Umum, dan Perlindungan Masyarakat

Tujuan dari pelayanan SPM bidang ketentraman, ketertiban umum, dan perlindungan masyarakat adalah untuk menjamin masyarakat hidup dengan rasa aman dan tenteram, meningkatkan respon cepat terhadap potensi gangguan ketertiban dan keamanan dan menyediakan dukungan perlindungan kepada masyarakat dalam situasi darurat atau bencana. Jenis Pelayanan Dasar SPM Ketentraman, Ketertiban Umum, dan Perlindungan Masyarakat adalah sebagai berikut 1) Pelayanan ketentraman dan ketertiban umum; 2) Pelayanan informasi rawan bencana; 3) Pelayanan Pencegahan dan kesiapsiagaan terhadap Bencana; 4) Pelayanan Penyelamatan dan Evakuasi Korban Bencana; 5) Pelayanan penyelamatan dan evakuasi korban kebakaran. Adapun hasil capaian SPM Bidang Ketentraman, Ketertiban Umum, dan Perlindungan Masyarakat Kabupaten Sumedang Tahun 2024, disajikan pada Tabel berikut.

Tabel 2.61 Capaian SPM Bidang Ketentraman, Ketertiban Umum dan Perlindungan Masyarakat Tahun 2024

No	Jenis Layanan SPM	Satuan	Indikator Pencapaian/ Output			Total Pencapaian (%)
			Jumlah yang Harus Dilayani	Jumlah yang Terlayani	Jumlah yang Belum Terlayani	
1	Pelayanan Ketentraman dan Ketertiban Umum	Orang	16	16	0	100
2	Pelayanan Informasi Rawan Bencana	Orang	802.350	802.350	0	100
3	Pelayanan Pencegahan dan Kesiapsiagaan terhadap Bencana	Orang	856	856	0	100
4	Pelayanan Penyelamatan dan Evakuasi Korban Bencana	Orang	2.483	2.483	0	100
5	Pelayanan Penyelamatan dan Evakuasi Korban Kebakaran	Orang	116.703	116.703	0	100

Sumber: Dokumen SPM Kabupaten Sumedang Tahun 2024

Dari data diatas dapat diketahui bahwa capaian layanan SPM bidang Ketentraman, Ketertiban Umum, dan Perlindungan Masyarakat telah mencapai 100 persen namun meskipun demikian masih terdapat permasalahan dalam pencapaian layanan tersebut. Berikut adalah hasil analisis permasalahan berdasarkan hasil capaian SPM bidang Pekerjaan Umum adalah sebagai berikut:

- a. Kurangnya kesadaran hukum masyarakat terhadap perda/perkada;
- b. Terbatasnya ketersediaan SDM terutama PPNS di Satpol PP;
- c. Terbatasnya sarana dan prasarana penunjang pencapaian SPM seperti mobil dan peralatan pemadam kebakaran, perahu dan logistik penunjang kebencanaan;
- d. Masih banyak daerah belum memiliki rencana kontinjensi atau sistem peringatan dini atau *Early Warning System* (EWS);
- e. Belum tersedianya data dan peta rawan bencana yang telah dimutakhirkan.

Disamping permasalahan yang disebutkan diatas, terdapat beberapa faktor pendorong dalam pencapaian layanan SPM bidang Ketentraman, Ketertiban Umum, dan Perlindungan Masyarakat, antara lain:

- a. Penguatan koordinasi dengan Babinsa dan Linmas;
- b. Kolaborasi aktif dengan BMKG, BNPB, TNI/POLRI dan Pemerintah daerah;
- c. Pengembangan desa tangguh bencana; dan
- d. Simulasi evakuasi rutin bekerja sama dengan sekolah, rumah sakit, dan Masyarakat.

2.5.3.6. Standar Pelayanan Minimal (SPM) Bidang Sosial

Standar Pelayanan Minimal (SPM) di bidang sosial ditujukan untuk menjamin hak warga negara atas pelayanan dasar di bidang kesejahteraan social. Beberapa komponen utama SPM bidang sosial, diantaranya: 1) Rehabilitasi Sosial Dasar Penyandang Disabilitas Terlantar di Luar Panti; 2) Rehabilitasi Sosial Dasar Anak Terlantar di Luar Panti; 3) Rehabilitasi Sosial Dasar Lanjut Usia Terlantar di Luar Panti; 4) Rehabilitasi Sosial Dasar Tuna Sosial Khususnya Gelandangan dan Pengemis di Luar Panti; dan 5) Perlindungan dan Jaminan Sosial pada saat Tanggap Darurat dan Pasca Bencana Bagi Korban bencana. Adapun hasil capaian SPM Bidang Sosial Kabupaten Sumedang Tahun 2024, disajikan pada Tabel berikut.

Tabel 2.62 Capaian SPM Bidang Sosial Tahun 2024

No	Jenis Layanan SPM	Satuan	Indikator Pencapaian/ Output			Total Pencapaian (%)
			Jumlah yang Harus Dilayani	Jumlah yang Terlayani	Jumlah yang Belum Terlayani	
1	Rehabilitasi Sosial Dasar Penyandang Disabilitas Terlantar di Luar Panti	Orang	206	206	0	100
2	Rehabilitasi Sosial Dasar Anak Terlantar di Luar Panti	Orang	62	62	0	100
3	Rehabilitasi Sosial Dasar Lanjut Usia Terlantar di Luar Panti	Orang	212	212	0	100
4	Rehabilitasi Sosial Dasar Tuna Sosial Khususnya Gelandangan dan Pengemis di Luar Panti	Orang	42	42	0	100
5	Perlindungan dan Jaminan Sosial pada Saat Tanggap Darurat dan Pasca	Orang	2.638	2.638	0	100

No	Jenis Layanan SPM	Satuan	Indikator Pencapaian/ Output			Total Pencapaian (%)
			Jumlah yang Harus Dilayani	Jumlah yang Terlayani	Jumlah yang Belum Terlayani	
	Bencana Bagi Korban Bencana					

Sumber: Dokumen SPM Kabupaten Sumedang Tahun 2024

Dari data diatas dapat diketahui bahwa capaian layanan SPM bidang Sosial telah mencapai 100 persen namun meskipun demikian masih terdapat permasalahan dalam pencapaian layanan tersebut. Berikut adalah hasil analisis permasalahan berdasarkan hasil capaian SPM bidang Pekerjaan Umum adalah sebagai berikut:

- a. Belum optimalnya verifikasi data PPKS di Basis Data Terpadu (BDT) sehingga belum semua Pemerlu Pelayanan Kesejahteraan Sosial (PPKS) dapat tertangani;
- b. Tingginya mobilitas dan keberulangan gelandangan/pengemis terutama di wilayah perkotaan;
- c. Belum adanya keterbatasan jumlah rumah singgah;
- d. Masih tingginya angka eksploitasi anak di jalanan; dan
- e. Pada saat terjadi bencana terkadang data korban bencana tidak segera tersedia dan terverifikasi

Disamping permasalahan yang disebutkan diatas, terdapat beberapa faktor pendorong dalam pencapaian layanan SPM bidang Sosial, antara lain dengan optimalisasi koordinasi lintas sektor, penyediaan rumah singgah meskipun belum optimal, pelatihan TAGANA dan pekerja sosial untuk respon darurat dan peningkatan integrasi layanan sosial dengan BPBD, PMI, dan LSM.

2.5.4. Evaluasi Capaian Kinerja dan Anggaran Kegiatan Triwulan IV Tahun 2024

Evaluasi capaian kinerja program pembangunan daerah dilakukan dengan menggunakan rumus perhitungan capaian indikator kinerja program yang telah ditetapkan sehingga capaian kinerja sudah berorientasi pada capaian hasil atau outcome dari masing-masing program pada Perangkat Daerah. Sedangkan untuk capaian keuangan dihitung dengan membandingkan antara pagu anggaran yang telah ditetapkan dalam APBD dengan realisasi keuangan per triwulan pada tahun berjalan. Sesuai dengan Peraturan Menteri Dalam Negeri Nomor 86 Tahun 2017 penilaian rata-rata

persentase capaian kinerja dan predikat kinerja program adalah sebagai berikut.

Tabel 2.63 Skala Nilai Peringkat Kinerja

No	Interval Nilai Realisasi Kinerja/Tingkat Kinerja	Kriteria Penilaian Realisasi Kinerja/Predikat Kinerja
1	91% ≤ 100%	Sangat Tinggi
2	76% ≤ 90%	Tinggi
3	66% ≤ 75%	Sedang
4	51% ≤ 65%	Rendah
5	≤ 50 %	Sangat Rendah

Sumber: Peraturan Menteri Dalam Negeri Nomor 86 Tahun 2017

Berdasarkan hasil evaluasi kinerja pada Triwulan IV Tahun 2024 dapat diketahui bahwa 1) rata-rata tingkat capaian kinerja kegiatan pada RKPD Kabupaten Sumedang Tahun 2024 Triwulan IV sebesar 98,63% persen dan termasuk dalam kriteria Sangat Tinggi karena target capaian kinerja untuk triwulan IV sebesar 100,00%; 2) rata-rata realisasi anggaran sampai dengan triwulan IV sebesar 95,24% dan termasuk kedalam kriteria Sangat Tinggi. Adapun tingkat capaian kinerja dan anggaran kegiatan perangkat daerah hasil evaluasi RKPD Tahun 2024 pada Triwulan IV disajikan secara rinci pada Tabel di bawah ini.

Tabel 2.64 Rata-rata Tingkat Capaian Kinerja dan Anggaran Kegiatan Perangkat Daerah Triwulan IV Tahun 2024

NO	PERANGKAT DAERAH	ANGGARAN	REALISASI	JUMLAH PROGRAM	JUMLAH KEGIATAN	CAPAIAN KINERJA Triwulan IV TAHUN 2024		STATUS
						K	Rp (%)	
1	DINAS PENDIDIKAN	1.070.372.557.103,00	882.360.060.975,00	4	15	90,00	82,43	
2	DINAS KESEHATAN	239.817.645.471,00	236.783.736.440,00	9	23	100,00	98,73	
3	DINAS PEKERJAAN UMUM DAN TATA RUANG	146.734.050.071,00	141.676.926.123,00	9	19	93,00	96,55	
4	DINAS PERUMAHAN, KAWASAN PERMUKIMAN DAN PERTANAHAN	37.023.400.197,00	35.276.816.366,00	7	15	95,00	95,28	
5	SATUAN POLISI PAMONG PRAJA	19.700.416.813,00	19.404.760.454,00	3	10	100,00	98,50	
6	BADAN PENANGGULANGAN BENCANA DAERAH	6.629.340.655,00	6.122.395.346,00	2	13	91,00	92,35	
7	DINAS SOSIAL	12.518.716.200,00	12.274.656.347,00	6	16	96,00	98,05	
8	DINAS TENAGA KERJA DAN TRANSMIGRASI	13.850.456.862,00	13.289.508.490,00	5	16	96,00	95,95	
9	DINAS LINGKUNGAN HIDUP DAN KEHUTANAN	30.851.066.271,00	30.301.505.805,00	10	18	96,00	98,22	
10	DINAS KEPENDUDUKAN DAN PENCATATAN SIPIL	11.144.415.586,00	10.877.421.095,00	4	14	97,00	97,60	
11	DINAS PEMBERDAYAAN MASYARAKAT DAN DESA	19.252.505.248,00	18.835.328.885,00	5	12	97,00	97,83	
12	DINAS PENGENDALIAN PENDUDUK DAN KELUARGA BERENCANA, PEMBERDAYAAN PEREMPUAN DAN PERLINDUNGAN ANAK	30.369.363.355,00	29.562.205.885,00	9	23	96,00	97,34	
13	DINAS PERHUBUNGAN	27.823.983.285,00	26.521.566.654,00	2	17	92,00	95,32	

NO	PERANGKAT DAERAH	ANGGARAN	REALISASI	JUMLAH PROGRAM	JUMLAH KEGIATAN	CAPAIAN KINERJA Triwulan IV TAHUN 2024		STATUS
						K	Rp (%)	
14	DINAS KOMUNIKASI DAN INFORMATIKA, PERSANDIAN DAN STATISTIK	17.152.009.506,00	16.617.081.516,00	7	15	90,00	96,88	
15	DINAS KOPERASI, USAHA KECIL, MENENGAH, PERDAGANGAN DAN PERINDUSTRIAN	22.824.528.628,00	20.982.565.809,00	13	22	90,00	91,93	
16	DINAS PENANAMAN MODAL DAN PELAYANAN TERPADU SATU PINTU	9.793.784.280,00	9.194.257.735,00	5	14	92,00	93,88	
17	DINAS ARSIP DAN PERPUSTAKAAN	9.681.543.667,00	9.370.059.489,00	4	14	95,00	96,78	
18	DINAS PERIKANAN DAN PETERNAKAN	34.455.370.146,00	33.854.437.635,00	10	21	90,00	98,26	
19	DINAS PARIWISATA, KEBUDAYAAN, KEPEMUDAAN DAN OLAH RAGA	17.960.587.997,00	17.572.935.718,00	11	24	92,00	97,84	
20	DINAS PERTANIAN DAN KETAHANAN PANGAN	62.625.081.885,00	61.018.763.901,00	9	20	90,00	97,44	
21	INSPEKTORAT DAERAH	20.237.708.975,00	19.827.017.659,00	3	12	95,00	97,97	
22	BADAN PERENCANAAN PEMBANGUNAN, PENELITIAN DAN PENGEMBANGAN DAERAH	18.090.097.767,00	17.333.351.369,00	4	18	93,00	95,82	
23	BADAN PENDAPATAN DAERAH	24.334.498.901,00	22.769.806.568,00	2	9	90,00	93,57	
24	BADAN KEUANGAN DAN ASET DAERAH	573.839.422.993,00	263.086.788.992,00	3	13	90,00	45,85	
25	BADAN KEPEGAWAIAN DAN PENGEMBANGAN SUMBER DAYA MANUSIA	14.314.723.768,00	13.776.462.263,00	2	12	90,00	96,24	
26	SEKRETARIAT DAERAH	75.791.487.602,00	74.017.442.868,00	3	20	96,00	97,66	
27	SEKRETARIAT DPRD	80.373.107.078,00	78.041.268.774,00	2	17	97,00	97,10	
28	BADAN KESATUAN BANGSA DAN POLITIK	73.819.275.527,00	73.110.314.574,00	6	13	100,00	99,04	

NO	PERANGKAT DAERAH	ANGGARAN	REALISASI	JUMLAH PROGRAM	JUMLAH KEGIATAN	CAPAIAN KINERJA Triwulan IV TAHUN 2024		STATUS
						K	Rp (%)	
29	KECAMATAN BUAHDUA	3.297.809.712,00	3.242.814.230,00	6	13	100,00	98,33	
30	KECAMATAN CIBUGEL	3.269.344.426,00	3.168.698.732,00	6	13	100,00	96,92	
31	KECAMATAN CIMALAKA	3.857.958.806,00	3.665.465.814,00	6	14	100,00	95,01	
32	KECAMATAN CIMANGGUNG	3.854.912.078,00	3.745.066.728,00	5	13	100,00	97,15	
33	KECAMATAN CISARUA	3.401.217.054,00	3.262.496.332,00	6	13	100,00	95,92	
34	KECAMATAN CISITU	3.182.924.525,00	3.022.649.885,00	4	11	100,00	94,96	
35	KECAMATAN CONGGEANG	3.732.705.535,00	3.522.438.139,00	6	14	100,00	94,37	
36	KECAMATAN DARMARAJA	3.715.659.566,00	3.536.452.342,00	6	13	100,00	95,18	
37	KECAMATAN GANEAS	3.474.609.566,00	3.353.165.902,00	6	14	100,00	96,50	
38	KECAMATAN JATIGEDE	3.385.389.879,00	3.206.772.755,00	6	14	100,00	94,72	
39	KECAMATAN JATINANGOR	4.086.602.231,00	3.923.050.610,00	6	15	100,00	96,00	
40	KECAMATAN JATINUNGGAL	3.189.260.884,00	3.068.865.838,00	6	11	100,00	96,22	
41	KECAMATAN PAMULIHAN	3.451.013.375,00	3.358.411.799,00	6	16	100,00	97,32	
42	KECAMATAN PASEH	3.555.265.673,00	3.429.927.332,00	6	15	100,00	96,47	
43	KECAMATAN RANCAKALONG	3.346.300.229,00	3.201.882.609,00	6	15	100,00	95,68	
44	KECAMATAN SITURAJA	3.796.172.658,00	3.604.095.981,00	6	14	100,00	94,94	
45	KECAMATAN SUKASARI	3.575.507.642,00	3.565.346.229,00	6	14	100,00	99,72	
46	KECAMATAN SUMEDANG SELATAN	11.065.340.750,00	10.634.966.047,00	26	64	100,00	96,11	
47	KECAMATAN SUMEDANG UTARA	9.515.216.933,00	9.138.854.305,00	12	29	100,00	96,04	

NO	PERANGKAT DAERAH	ANGGARAN	REALISASI	JUMLAH PROGRAM	JUMLAH KEGIATAN	CAPAIAN KINERJA Triwulan IV TAHUN 2024		STATUS
						K	Rp (%)	
48	KECAMATAN SURIAN	3.037.094.533,00	2.957.208.489,00	6	14	100,00	97,37	
49	KECAMATAN TANJUNGKERTA	3.363.770.037,00	3.196.071.249,00	6	12	100,00	95,01	
50	KECAMATAN TANJUNGMEDAR	3.077.154.777,00	2.974.053.859,00	6	13	100,00	96,65	
51	KECAMATAN TANJUNGSARI	3.764.587.260,00	3.637.075.787,00	6	14	100,00	96,61	
52	KECAMATAN TOMO	3.096.160.160,00	2.940.173.916,00	6	12	100,00	94,96	
53	KECAMATAN UJUNGJAYA	4.223.544.339,00	4.153.029.162,00	6	12	100,00	98,33	
54	KECAMATAN WADO	3.206.230.006,00	3.083.558.498,00	6	15	100,00	96,17	
JUMLAH		2.825.902.898.471,00	2.294.452.036.304,00	338	872	98,63	95,24	

Sumber: Bapppeda Kabupaten Sumedang, 2025 (Diolah)

Adapun realisasi anggaran dan capaian kinerja per urusan sampai dengan Triwulan IV Tahun 2024 disajikan pada Tabel 2.64 dibawah ini.

Tabel 2.65 Realisasi Anggaran dan Capaian Kinerja pada Urusan Triwulan IV Tahun Anggaran 2024

No	Urusan Pemerintah Daerah dan SKPD	Pagu (Rp)	Realisasi (Rp)	Fisik (%)	Predikat Fisik	Keuangan (%)
(1)	(2)	(3)	(4)	(5)	(6)	(7)
A	URUSAN WAJIB	2.794.668.075.020	2.693.270.353.499	100,57	Sangat Tinggi	96,37
1	URUSAN WAJIB YANG BERKAITAN DENGAN PELAYANAN DASAR	2.414.030.387.113	2.352.627.665.709	111,42	Sangat Tinggi	97,46
1.01	PENDIDIKAN	369.039.281.804	360.960.373.559	76,67	Tinggi	56,85
	PROGRAM PENGELOLAAN PENDIDIKAN	368.039.281.804,00	360.704.949.459,00	80,00		75,87
	Pengelolaan Pendidikan Sekolah Dasar	192.997.406.750,00	188.419.750.456,00	100,00		94,42
	Pembangunan Ruang Guru/Kepala Sekolah/Tu	1.182.354.000,00	1.177.339.002,00	100,00		99,58
	Pembangunan Ruang Unit Kesehatan Sekolah	3.398.281.000,00	3.395.790.000,00	100,00		99,93
	Pembangunan Perpustakaan Sekolah	1.584.644.000,00	1.576.128.999,00	100,00		99,46
	Pembangunan Sarana, Prasarana Dan Utilitas Sekolah	2.143.369.850,00	2.139.920.000,00	100,00		99,84
	Rehabilitasi Sedang/Berat Ruang Guru/Kepala Sekolah/Tu	3.217.565.600,00	3.211.610.729,00	100,00		99,81
	Rehabilitasi Sedang/Berat Ruang Unit Kesehatan Sekolah	1.003.184.000,00	851.788.999,00	100,00		84,91
	Rehabilitasi Sedang/Berat Perpustakaan Sekolah	3.085.204.000,00	3.069.043.000,00	100,00		99,48
	Pengadaan Mebel Sekolah	6.026.761.300,00	6.012.089.400,00	100,00		99,76
	Pengadaan Perlengkapan Sekolah	15.904.794.000,00	15.869.565.334,00	100,00		99,78

No	Urusan Pemerintah Daerah dan SKPD	Pagu (Rp)	Realisasi (Rp)	Fisik (%)	Predikat Fisik	Keuangan (%)
(1)	(2)	(3)	(4)	(5)	(6)	(7)
	Penyediaan Biaya Personil Peserta Didik Sekolah Dasar	366.320.000,00	353.388.000,00	100,00		96,47
	Pengadaan Alat Praktik Dan Peraga Siswa	1.878.204.100,00	1.815.219.100,00	100,00		96,65
	Pembinaan Minat, Bakat Dan Kreativitas Siswa	300.000.000,00	238.658.500,00	100,00		79,55
	Pengembangan Karir Pendidik Dan Tenaga Kependidikan Pada Satuan Pendidikan Sekolah Dasar	3.150.000.000,00	3.121.880.000,00	100,00		99,11
	Pembinaan Kelembagaan Dan Manajemen Sekolah	150.000.000,00	120.145.600,00	100,00		80,10
	Pengelolaan Dana Bos Sekolah Dasar	97.718.830.000,00	96.164.706.717,00	100,00		98,41
	Peningkatan Kapasitas Pengelolaan Dana Bos Sekolah Dasar	100.000.000,00	95.400.000,00	100,00		95,40
	Pembangunan Laboratorium Sekolah Dasar	7.361.204.100,00	7.345.869.100,00	100,00		99,79
	Koordinasi, Perencanaan, Supervisi Dan Evaluasi Layanan Di Bidang Pendidikan	100.000.000,00	77.900.000,00	100,00		77,90
	Sosialisasi dan Advokasi Kebijakan Bidang Pendidikan	100.000.000,00	97.200.000,00	100,00		97,20
	Pembangunan Ruang Kelas Baru	12.222.134.000,00	11.435.351.526,00	100,00		93,56
	Rehabilitasi Sedang/Berat Sarana, Prasarana dan Utilitas Sekolah	1.747.963.900,00	1.742.540.900,00	100,00		99,69

No	Urusan Pemerintah Daerah dan SKPD	Pagu (Rp)	Realisasi (Rp)	Fisik (%)	Predikat Fisik	Keuangan (%)
(1)	(2)	(3)	(4)	(5)	(6)	(7)
	Bimbingan Teknis, Pelatihan, Dan/Atau Magang/Pkl Untuk Peningkatan Kapasitas Bidang Pendidikan	271.451.000,00	265.251.000,00	100,00		97,72
	Penyelenggaraan Proses Belajar Bagi Peserta Didik	87.500.000,00	67.989.800,00	100,00		77,70
	Rehabilitasi Sedang/Berat Ruang Kelas Sekolah	29.897.641.900,00	28.174.974.750,00	100,00		94,24
	Pengelolaan Pendidikan Sekolah Menengah Pertama	124.631.165.054,00	122.496.009.818,00	100,00		94,36
	Pembangunan Ruang Guru/Kepala Sekolah/Tu	578.340.000,00	556.661.407,00	100,00		96,25
	Pembangunan Ruang Unit Kesehatan Sekolah	760.000.000,00	759.500.000,00	100,00		99,93
	Pembangunan Perpustakaan Sekolah	248.145.000,00	240.377.141,00	100,00		96,87
	Pembangunan Laboratorium	2.018.906.354,00	1.900.757.472,00	100,00		94,15
	Pembangunan Sarana, Prasarana dan Utilitas Sekolah	3.298.535.000,00	3.093.118.033,00	100,00		93,77
	Rehabilitasi Sedang/Berat Ruang Kelas Sekolah	14.883.897.700,00	13.821.377.664,00	100,00		92,86
	Rehabilitasi Sedang/Berat Ruang Unit Kesehatan Sekolah	285.000.000,00	282.288.547,00	100,00		99,05
	Rehabilitasi Sedang/Berat Perpustakaan Sekolah	1.542.000.000,00	1.538.571.524,00	100,00		99,78
	Rehabilitasi Sedang/Berat Laboratorium	2.607.240.000,00	2.391.042.094,00	100,00		91,71

No	Urusan Pemerintah Daerah dan SKPD	Pagu (Rp)	Realisasi (Rp)	Fisik (%)	Predikat Fisik	Keuangan (%)
(1)	(2)	(3)	(4)	(5)	(6)	(7)
	Rehabilitasi Sedang/Berat Sarana, Prasarana dan Utilitas Sekolah	1.050.000.000,00	1.045.748.119,00	100,00		99,60
	Pengadaan Mebel Sekolah	5.099.921.000,00	5.049.643.720,00	100,00		99,01
	Pengadaan Perlengkapan Sekolah	34.678.870.000,00	34.635.725.000,00	100,00		99,88
	Penyediaan Biaya Personil Peserta Didik Sekolah Menengah Pertama	300.000.000,00	285.020.000,00	100,00		95,01
	Pengadaan Alat Praktik dan Peraga Siswa	2.225.725.000,00	2.211.695.000,00	100,00		99,37
	Pembinaan Minat, Bakat dan Kreativitas Siswa	300.000.000,00	262.859.800,00	100,00		87,62
	Pengembangan Karir Pendidik dan Tenaga Kependidikan Pada Satuan Pendidikan Sekolah Menengah Pertama	150.000.000,00	147.000.000,00	100,00		98,00
	Pembinaan Kelembagaan Dan Manajemen Sekolah	150.000.000,00	119.420.000,00	100,00		79,61
	Pengelolaan Dana Bos Sekolah Menengah Pertama	47.853.240.000,00	47.672.330.521,00	100,00		99,62
	Peningkatan Kapasitas Pengelolaan Dana Bos Sekolah Menengah Pertama	100.000.000,00	94.700.000,00	100,00		94,70
	Koordinasi, Perencanaan, Supervisi dan Evaluasi Layanan Di Bidang Pendidikan	100.000.000,00	77.900.000,00	100,00		77,90
	Sosialisasi dan Advokasi Kebijakan Bidang Pendidikan	100.000.000,00	92.604.900,00	100,00		92,60
	Penyelenggaraan Proses Belajar Bagi Peserta Didik	50.000.000,00	40.050.000,00	100,00		80,10

No	Urusan Pemerintah Daerah dan SKPD	Pagu (Rp)	Realisasi (Rp)	Fisik (%)	Predikat Fisik	Keuangan (%)
(1)	(2)	(3)	(4)	(5)	(6)	(7)
	Pembangunan Ruang Kelas Baru	2.407.805.000,00	2.364.628.904,00	100,00		98,21
	Bimbingan Teknis, Pelatihan, dan/atau Magang/Pkl Untuk Peningkatan Kapasitas Bidang Pendidikan	400.000.000,00	374.498.900,00	100,00		93,62
	Rehabilitasi Sedang/Berat Ruang Guru/Kepala Sekolah/TU	3.443.540.000,00	3.438.491.072,00	100,00		99,85
	Pengelolaan Pendidikan Anak Usia Dini (Paud)	27.766.132.000,00	27.489.352.785,00	100,00		93,62
	Pembangunan Sarana, Prasarana dan Utilitas Paud	1.050.000.000,00	1.048.620.000,00	100,00		99,87
	Rehabilitasi Sedang/Berat Gedung/Ruang Kelas/Ruang Guru Paud	640.868.000,00	639.399.885,00	100,00		99,77
	Rehabilitasi Sedang/Berat Pembangunan Sarana, Prasarana dan Utilitas Paud	80.000.000,00	79.360.000,00	100,00		99,20
	Pengadaan Perlengkapan Paud	5.170.370.000,00	5.152.632.000,00	100,00		99,66
	Penyediaan Biaya Personil Peserta Didik Paud	100.000.000,00	97.100.000,00	100,00		97,10
	Pengadaan Alat Praktik dan Peraga Siswa Paud	1.009.000.000,00	1.006.398.200,00	100,00		99,74
	Pengembangan Karir Pendidik dan Tenaga Kependidikan Pada Satuan Pendidikan Paud	200.000.000,00	166.589.700,00	100,00		83,29
	Pembinaan Kelembagaan dan Manajemen Paud	300.000.000,00	140.800.000,00	100,00		46,93

No	Urusan Pemerintah Daerah dan SKPD	Pagu (Rp)	Realisasi (Rp)	Fisik (%)	Predikat Fisik	Keuangan (%)
(1)	(2)	(3)	(4)	(5)	(6)	(7)
	Pengelolaan Dana BOP Paud	17.219.720.000,00	17.207.010.000	100,00		99,93
	Peningkatan Kapasitas Pengelolaan Dana BOP Paud	100.000.000,00	97.148.000,00	100,00		97,15
	Koordinasi, Perencanaan, Supervisi dan Evaluasi Layanan di Bidang Pendidikan	100.000.000,00	99.500.000,00	100,00		99,50
	Sosialisasi dan Advokasi Kebijakan Bidang Pendidikan	100.000.000,00	90.400.000,00	100,00		90,40
	Pembangunan Ruang Guru/Kepala Sekolah/TU	1.040.600.000,00	1.015.170.000,00	100,00		97,56
	Pembangunan Ruang Kelas Baru	555.574.000,00	554.825.000,00	100,00		99,87
	Bimbingan Teknis, Pelatihan, dan/atau Magang/Pkl Untuk Peningkatan Kapasitas Bidang Pendidikan	100.000.000,00	94.400.000,00	100,00		94,40
	Pengelolaan Pendidikan Nonformal/Kesetaraan	22.644.578.000,00	22.299.836.400,00	100,00		96,93
	Pembangunan Gedung/Ruang Kelas/Ruang Guru Nonformal/Kesetaraan	395.410.000,00	395.018.000,00	100,00		99,90
	Penyediaan Biaya Personil Peserta Didik Nonformal/Kesetaraan	400.000.000,00	395.691.500,00	100,00		98,92
	Pengadaan Alat Praktik dan Peraga Siswa Nonformal / Kesetaraan	1.350.088.000,00	1.337.020.000,00	100,00		99,03
	Penyediaan Pendidik dan Tenaga Kependidikan Bagi Satuan Pendidikan Nonformal/Kesetaraan	9.000.000.000,00	9.000.000.000,00	100,00		100,00

No	Urusan Pemerintah Daerah dan SKPD	Pagu (Rp)	Realisasi (Rp)	Fisik (%)	Predikat Fisik	Keuangan (%)
(1)	(2)	(3)	(4)	(5)	(6)	(7)
	Pengembangan Karir Pendidik dan Tenaga Kependidikan pada Satuan Pendidikan Nonformal/Kesetaraan	100.000.000,00	91.600.000,00	100,00		91,60
	Pembinaan Kelembagaan dan Manajemen Sekolah Nonformal/ Kesetaraan	100.000.000,00	89.500.000,00	100,00		89,50
	Pengelolaan Dana BOP Sekolah Nonformal/Kesetaraan	10.624.080.000,00	10.331.880.000,00	100,00		97,25
	Peningkatan Kapasitas Pengelolaan Dana BOP Sekolah Nonformal/ Kesetaraan	100.000.000,00	95.011.900,00	100,00		95,01
	Sosialisasi dan Advokasi Kebijakan Bidang Pendidikan	75.000.000,00	72.200.000,00	100,00		96,27
	Pengadaan Perlengkapan Sekolah	150.000.000,00	148.140.000,00	100,00		98,76
	Rehabilitasi Sedang/Berat Sarana, Prasarana dan Utilitas Sekolah	150.000.000,00	149.875.000,00	100,00		99,92
	Penyelenggaraan Proses Belajar Bagi Peserta Didik	200.000.000,00	193.900.000,00	100,00		96,95
	PROGRAM PENGEMBANGAN KURIKULUM	800.000.000,00	99.124.100,00	50,00		16,52
	Penetapan Kurikulum Muatan Lokal Pendidikan Dasar	600.000.000,00	99.124.100,00	100,00		33,04
	Penyusunan Silabus Muatan Lokal Pendidikan Dasar	100.000.000,00	0,00			0,00
	Pelatihan Penyusunan Kurikulum Muatan Lokal Pendidikan Dasar	400.000.000,00	0,00			0,00

No	Urusan Pemerintah Daerah dan SKPD	Pagu (Rp)	Realisasi (Rp)	Fisik (%)	Predikat Fisik	Keuangan (%)
(1)	(2)	(3)	(4)	(5)	(6)	(7)
	Penyusunan Model-Model Pembelajaran Inovatif Pendidikan Dasar	100.000.000,00	99.124.100,00	100,00		99,12
	Penetapan Kurikulum Muatan Lokal Pendidikan Anak Usia Dini dan Pendidikan Nonformal	200.000.000,00	0,00	0,00		0,00
	Penyusunan Silabus Muatan Lokal Pendidikan Anak Usia Dini dan Pendidikan Nonformal	100.000.000,00	0,00	0,00		0,00
	Penyusunan Model-Model Pembelajaran Inovatif Pendidikan Anak Usia Dini dan Pendidikan Nonformal	100.000.000,00	0,00	0,00		0,00
	PROGRAM PENDIDIK DAN TENAGA KEPENDIDIKAN	200.000.000,00	156.300.000,00	100,00		78,15
	Pemerataan Kuantitas dan Kualitas Pendidik dan Tenaga Kependidikan Bagi Satuan Pendidikan Dasar, Paud, dan Pendidikan Nonformal/Kesetaraan	200.000.000,00	156.300.000,00	100,00		78,15
	Perhitungan dan Pemetaan Pendidik Dan Tenaga Kependidikan Satuan Pendidikan Dasar, Paud, dan Pendidikan Nonformal /Kesetaraan	100.000.000,00	60.600.000,00	100,00		60,60
	Penataan Pendistribusian Pendidik dan Tenaga Kependidikan Bagi Satuan Pendidikan Dasar, Paud, dan Pendidikan Nonformal/Kesetaraan	100.000.000,00	95.700.000,00	100,00		95,70
1.02	KESEHATAN	103.778.347.728	101.288.867.638	96,27	Sangat Tinggi	95,87

No	Urusan Pemerintah Daerah dan SKPD	Pagu (Rp)	Realisasi (Rp)	Fisik (%)	Predikat Fisik	Keuangan (%)
(1)	(2)	(3)	(4)	(5)	(6)	(7)
	PROGRAM PEMENUHAN UPAYA KESEHATAN PERORANGAN DAN UPAYA KESEHATAN MASYARAKAT	101.453.742.198	99.013.257.388	85,06		93,43
	Pembangunan Fasilitas Kesehatan Lainnya	725.000.000	704.180.500	100,00		97,13
	Pengembangan Puskesmas	4.941.871.000	4.547.500.000	100,00		92,02
	Pengembangan Fasilitas Kesehatan Lainnya	485.000.000	468.119.000	100,00		96,52
	Rehabilitasi dan Pemeliharaan Puskesmas	3.727.500.000	3.060.857.950	100,00		82,12
	Rehabilitasi dan Pemeliharaan Fasilitas Kesehatan Lainnya	4.549.724.000	4.197.436.980	100,00		92,26
	Pengadaan Alat Kesehatan/Alat Penunjang Medik Fasilitas Pelayanan Kesehatan	2.286.532.800	2.273.494.160	100,00		99,43
	Pemeliharaan Rutin dan Berkala Alat Kesehatan/Alat Penunjang Medik Fasilitas Pelayanan Kesehatan	69.157.000	68.978.000	100,00		99,74
	Pengadaan Obat, Bahan Habis Pakai, Bahan Medis Habis Pakai, Vaksin, Makanan dan Minuman di Fasilitas Kesehatan	8.566.988.800	8.565.708.575	100,00		99,99
	Distribusi Alat Kesehatan, Obat, Bahan Habis Pakai, Bahan Medis Habis Pakai, Vaksin, Makanan dan Minuman ke Fasilitas Kesehatan	350.000.000	350.000.000	100,00		100,00

No	Urusan Pemerintah Daerah dan SKPD	Pagu (Rp)	Realisasi (Rp)	Fisik (%)	Predikat Fisik	Keuangan (%)
(1)	(2)	(3)	(4)	(5)	(6)	(7)
	Pengelolaan Pelayanan Kesehatan Ibu Hamil	966.400.000	958.940.000	100,00		99,23
	Pengelolaan Pelayanan Kesehatan Ibu Bersalin	186.400.000	185.679.100	63,47		99,61
	Pengelolaan Pelayanan Kesehatan Bayi Baru Lahir	306.368.570	306.202.104	71,00		99,95
	Pengelolaan Pelayanan Kesehatan Balita	186.400.000	186.365.500	74,00		99,98
	Pengelolaan Pelayanan Kesehatan pada Usia Pendidikan Dasar	670.000.000	668.576.380	66,00		99,79
	Pengelolaan Pelayanan Kesehatan pada Usia Produktif	139.800.000	115.450.000	104,00		82,58
	Pengelolaan Pelayanan Kesehatan pada Usia Lanjut	139.800.000	137.198.800	60,00		98,14
	Pengelolaan Pelayanan Kesehatan Penderita Hipertensi	139.800.000	116.965.000	46,40		83,67
	Pengelolaan Pelayanan Kesehatan Penderita Diabetes Melitus	1.489.293.000	1.461.135.000	115,00		98,11
	Pengelolaan Pelayanan Kesehatan Orang dengan Gangguan Jiwa Berat	186.400.000	171.352.000	89,00		91,93
	Pengelolaan Pelayanan Kesehatan Orang Terduga Tuberkulosis	776.584.800	722.696.250	100,00		93,06
	Pengelolaan Pelayanan Kesehatan Orang dengan Risiko Terinfeksi HIV	777.600.000	683.537.000	91,00		87,90
	Pengelolaan Pelayanan Kesehatan Gizi Masyarakat	4.682.260.900	4.613.210.900	13,00		98,53

No	Urusan Pemerintah Daerah dan SKPD	Pagu (Rp)	Realisasi (Rp)	Fisik (%)	Predikat Fisik	Keuangan (%)
(1)	(2)	(3)	(4)	(5)	(6)	(7)
	Pengelolaan Pelayanan Kesehatan Lingkungan	1.334.131.000	1.278.521.600	100,00		95,83
	Pengelolaan Pelayanan Promosi Kesehatan	276.080.600	269.243.750	71,40		97,52
	Pengelolaan Surveilans Kesehatan	270.927.100	234.184.100	100,00		86,44
	Pengelolaan Pelayanan Kesehatan Jiwa dan NAPZA	32.169.000	29.861.000	100,00		92,83
	Pelayanan Kesehatan Penyakit Menular dan Tidak Menular	2.622.237.345	2.486.121.100	13,00		94,81
	Pengelolaan Jaminan Kesehatan Masyarakat	57.665.336.083	57.546.388.388	100,00		99,79
	Operasional Pelayanan Puskesmas	200.000.000	199.985.000	100,00		99,99
	Operasional Pelayanan Fasilitas Kesehatan Lainnya	68.000.000	47.717.831	100,00		70,17
	Penyediaan dan Pengelolaan Sistem Penanganan Gawat Darurat Terpadu (SPGDT)	2.000.000.000	1.781.516.150	100,00		89,08
	Pengelolaan pelayanan kesehatan Malaria	6.475.200	4.375.200	0,00		67,57
	Pengelolaan upaya kesehatan Ibu dan Anak	266.760.000	251.270.000	100,00		94,19
	Pengelolaan Sistem Informasi Kesehatan	300.000.000	270.490.070	100,00		90,16
	Peningkatan Mutu Pelayanan Fasilitas Kesehatan	50.000.000	50.000.000	100,00		100,00

No	Urusan Pemerintah Daerah dan SKPD	Pagu (Rp)	Realisasi (Rp)	Fisik (%)	Predikat Fisik	Keuangan (%)
(1)	(2)	(3)	(4)	(5)	(6)	(7)
	PROGRAM PENINGKATAN KAPASITAS SUMBER DAYA MANUSIA KESEHATAN	2.089.970.530	2.056.609.800	100,00		99,30
	Pembinaan dan Pengawasan Tenaga Kesehatan serta Tindak Lanjut Perizinan Praktik Tenaga Kesehatan	50.000.000	50.000.000	100,00		100,00
	Pembinaan dan Pengawasan Sumber Daya Manusia Kesehatan	156.878.000	156.327.400	100,00		99,65
	Pengembangan Mutu dan Peningkatan Kompetensi Teknis Sumber Daya Manusia Kesehatan Tingkat Daerah Kabupaten/Kota	1.883.092.530	1.850.282.400	100,00		98,26
	PROGRAM SEDIAAN FARMASI, ALAT KESEHATAN DAN MAKANAN MINUMAN	77.200.000	73.917.950	100,00		95,75
	Pengendalian dan Pengawasan serta Tindak Lanjut Pengawasan Sertifikat Produksi Pangan Industri Rumah Tangga dan Nomor P- IRT sebagai Izin Produksi, untuk Produk Makanan Minuman Tertentu yang Dapat Diproduksi oleh Industri Rumah Tangga	77.200.000	73.917.950	100,00		95,75
	PROGRAM PEMBERDAYAAN MASYARAKAT BIDANG KESEHATAN	157.435.000	145.082.500	100,00		94,99
	Peningkatan Upaya Promosi Kesehatan, Advokasi, Kemitraan dan Pemberdayaan Masyarakat	106.600.000	95.384.400	100,00		89,48
	Penyelenggaraan Promosi Kesehatan dan Gerakan Hidup Bersih dan Sehat	25.000.000	24.263.100	100,00		97,05

No	Urusan Pemerintah Daerah dan SKPD	Pagu (Rp)	Realisasi (Rp)	Fisik (%)	Predikat Fisik	Keuangan (%)
(1)	(2)	(3)	(4)	(5)	(6)	(7)
	Bimbingan Teknis dan Supervisi Pengembangan dan Pelaksanaan Upaya Kesehatan Bersumber Daya Masyarakat (UKBM)	25.835.000	25.435.000	100,00		98,45
1.03	PEKERJAAN UMUM DAN PENATAAN RUANG	124.541.378.450,00	119.786.410.053,00	100,00	Sangat Tinggi	96,20
	PROGRAM PENGELOLAAN SUMBER DAYA AIR (SDA)	21.885.600.000,00	21.413.258.400,00	100,00		97,84
	Pengembangan dan Pengelolaan Sistem Irigasi Primer dan Sekunder pada Daerah Irigasi Yang Luasnya di Bawah 1000 Ha dalam 1 (Satu) Daerah Kabupaten/Kota	21.885.600.000,00	21.413.258.400,00	100,00		96,57
	Peningkatan Jaringan Irigasi Permukaan	3.599.500.000,00	3.364.674.400,00	100,00		93,48
	Rehabilitasi Jaringan Irigasi Permukaan	16.706.100.000,00	16.514.644.500,00	100,00		98,85
	Operasi dan Pemeliharaan Jaringan Irigasi Permukaan	700.000.000,00	672.567.350,00	100,00		96,08
	Penyusunan Rencana Teknis dan Dokumen Lingkungan Hidup Untuk Konstruksi Irigasi dan Rawa	880.000.000,00	861.372.150,00	100,00		97,88
	PROGRAM PENGELOLAAN DAN PENGEMBANGAN SISTEM PENYEDIAAN AIR MINUM	15.595.428.035,00	14.831.790.655,00	100,00		95,10
	Pengelolaan dan Pengembangan Sistem Penyediaan Air Minum (SPAM) di Daerah Kabupaten/Kota	15.595.428.035,00	14.831.790.655,00	100,00		96,99

No	Urusan Pemerintah Daerah dan SKPD	Pagu (Rp)	Realisasi (Rp)	Fisik (%)	Predikat Fisik	Keuangan (%)
(1)	(2)	(3)	(4)	(5)	(6)	(7)
	Penyusunan Rencana, Kebijakan, Strategi dan Teknis Sistem Penyediaan Air Minum (SPAM)	200.000.000,00	197.838.100,00	100,00		98,92
	Pembangunan Sistem Penyediaan Air Minum (SPAM) Jaringan Perpipaan	15.395.428.035,00	14.633.952.555,00	100,00		95,05
	PROGRAM PENGELOLAAN DAN PENGEMBANGAN SISTEM AIR LIMBAH	10.449.375.700,00	10.393.389.300,00	100,00		99,46
	Pengelolaan dan Pengembangan Sistem Air Limbah Domestik dalam Daerah Kabupaten/Kota	10.449.375.700,00	10.393.389.300,00	100,00		99,46
	Penyediaan Sub Sistem Pengolahan Air Limbah Domestik (SPALD) Setempat	10.449.375.700,00	10.393.389.300,00	100,00		99,46
	PROGRAM PENATAAN BANGUNAN GEDUNG	1.135.000.000,00	1.085.425.300,00	100,00		95,63
	Penyelenggaraan Bangunan Gedung Di Wilayah Daerah Kabupaten/Kota, Pemberian Izin Mendirikan Bangunan (IMB) dan Sertifikat Laik Fungsi Bangunan Gedung	1.135.000.000,00	1.085.425.300,00	100,00		95,53
	Pengubahsuaian Bangunan Gedung Untuk Kepentingan Strategis Daerah Kabupaten/Kota	585.000.000,00	577.934.700,00	100,00		98,79
	Penyelenggaraan Penerbitan Persetujuan Bangunan Gedung (PBG), Sertifikat Laik Fungsi (SLF), Surat Bukti Kepemilikan Bangunan Gedung (SBKKBG), Rencana Teknis Pembongkaran Bangunan Gedung	550.000.000,00	507.490.600,00	100,00		92,27

No	Urusan Pemerintah Daerah dan SKPD	Pagu (Rp)	Realisasi (Rp)	Fisik (%)	Predikat Fisik	Keuangan (%)
(1)	(2)	(3)	(4)	(5)	(6)	(7)
	(RTB), Tim Profesi Ahli (TPA), Tim Penilai Teknis (TPT), Penilik, Da					
	PROGRAM PENATAAN BANGUNAN DAN LINGKUNGANNYA	11.009.577.010,00	10.883.866.943,00	100,00		98,86
	Penyelenggaraan Penataan Bangunan Dan Lingkungannya Di Daerah Kabupaten/Kota	11.009.577.010,00	10.883.866.943,00	100,00		98,78
	Penataan Bangunan Dan Lingkungan Kawasan Cagar Budaya, Kawasan Pariwisata, Kawasan Sistem Perkotaan Nasional Dan Kawasan Strategis Lainnya	10.339.577.010,00	10.222.680.243,00	100,00		98,87
	Penyusunan Rencana Dan Teknis Penataan Bangunan Dan Lingkungan di Kawasan Strategis Daerah Kabupaten/ Kota	670.000.000,00	661.186.700,00	100,00		98,68
	PROGRAM PENYELENGGARAAN JALAN	63.041.397.705,00	59.842.407.428,00	100,00		94,93
	Penyelenggaraan Jalan Kabupaten/ Kota	63.041.397.705,00	59.842.407.428,00	100,00		94,30
	Penyusunan Rencana, Kebijakan, Strategi Dan Teknis Pengembangan Jaringan Jalan Serta Perencanaan Teknis Penyelenggaraan Jalan Dan Jembatan	1.388.414.500,00	1.297.234.890,00	100,00		93,43
	Penggantian Jembatan	8.649.747.000,00	8.433.844.914,00	100,00		97,50
	Rekonstruksi Jalan	10.420.336.205,00	9.513.004.859,00	100,00		91,29

No	Urusan Pemerintah Daerah dan SKPD	Pagu (Rp)	Realisasi (Rp)	Fisik (%)	Predikat Fisik	Keuangan (%)
(1)	(2)	(3)	(4)	(5)	(6)	(7)
	Pemeliharaan Berkala Jalan	9.135.680.000,00	8.912.859.208,00	100,00		97,56
	Rehabilitasi Jembatan	1.125.000.000,00	983.876.023,00	100,00		87,46
	Survey Kondisi Jalan/Jembatan	670.000.000,00	655.736.961,00	100,00		97,87
	Rehabilitasi Jalan	23.652.220.000,00	22.519.039.374,00	100,00		95,21
	Pemeliharaan Rutin Jalan	8.000.000.000,00	7.526.811.199,00	100,00		94,09
	PROGRAM PENGEMBANGAN JASA KONSTRUKSI	625.000.000,00	592.577.850,00	100,00		94,81
	Penyelenggaraan Pelatihan Tenaga Terampil Konstruksi	400.000.000,00	389.317.850,00	100,00		97,33
	Pelatihan Tenaga Kerja Konstruksi Kualifikasi Jabatan Operator, Teknisi Atau Analis	400.000.000,00	389.317.850,00	100,00		97,33
	Penyelenggaraan Sistem Informasi Jasa Konstruksi Cakupan Daerah Kabupaten/Kota	75.000.000,00	64.500.000,00	100,00		86,00
	Penyediaan Data dan Informasi Jasa Konstruksi Cakupan Kabupaten/Kota	75.000.000,00	64.500.000,00	100,00		86,00
	Pengawasan Tertib Usaha, Tertib Penyelenggaraan dan Tertib Pemanfaatan Jasa Konstruksi	150.000.000,00	138.760.000,00	100,00		92,51
	Pengawasan dan Evaluasi Tertib Usaha Jasa Konstruksi Kabupaten/Kota	150.000.000,00	138.760.000,00	100,00		92,51
	PROGRAM PENYELENGGARAAN PENATAAN RUANG	800.000.000,00	743.694.177,00	100,00		92,96

No	Urusan Pemerintah Daerah dan SKPD	Pagu (Rp)	Realisasi (Rp)	Fisik (%)	Predikat Fisik	Keuangan (%)
(1)	(2)	(3)	(4)	(5)	(6)	(7)
	Koordinasi dan Sinkronisasi Perencanaan Tata Ruang Daerah Kabupaten/Kota	700.000.000,00	652.820.977,00	100,00		95,33
	Penetapan Kebijakan dalam rangka Pelaksanaan Penataan Ruang	150.000.000,00	148.447.100,00	100,00		98,96
	Koordinasi dan Sinkronisasi Penyusunan RRTR Kabupaten/Kota	550.000.000,00	504.373.877,00	100,00		91,70
	Koordinasi dan Sinkronisasi Pemanfaatan Ruang Daerah Kabupaten/Kota	100.000.000,00	90.873.200,00	100,00		90,87
	Koordinasi Penyelenggaraan Penataan Ruang	50.000.000,00	43.791.200,00	100,00		87,58
	Pelaksanaan Sinkronisasi Program Pemanfaatan Ruang	50.000.000,00	47.082.000,00	100,00		94,16
1.04	PERUMAHAN RAKYAT DAN KAWASAN PERMUKIMAN	20.369.279.800	19.926.566.519	93,75	Sangat Tinggi	86,43
	PROGRAM PENGEMBANGAN PERUMAHAN	969.400.000	660.106.719	75,00		69,29
	Kegiatan Pendataan Penyediaan dan Rehabilitasi Rumah Korban Bencana atau Relokasi Program Kab/Kota	233.000.000	232.316.119	100,00		99,69
	Identifikasi Lahan-Lahan Potensial Sebagai Lokasi Relokasi Perumahan	54.000.000	53.792.713	100,00		99,62
	Pengumpulan Data Rumah Korban Bencana Kejadian Sebelumnya yang Belum Tertangani	54.000.000	53.750.000	100,00		99,54

No	Urusan Pemerintah Daerah dan SKPD	Pagu (Rp)	Realisasi (Rp)	Fisik (%)	Predikat Fisik	Keuangan (%)
(1)	(2)	(3)	(4)	(5)	(6)	(7)
	Pendataan Tingkat Kerusakan Rumah Akibat Bencana	54.000.000	53.800.000	100,00		99,63
	Identifikasi Perumahan di Lokasi Rawan Bencana Kabupaten/Kota	71.000.000	70.973.406	100,00		99,96
	Kegiatan Pembangunan dan Rehabilitasi Rumah Korban Bencana atau Relokasi Program Kabupaten/ Kota	736.400.000	427.790.600	50,00		38,89
	Rehabilitasi Rumah bagi Korban Bencana	186.400.000	-	0,00		0,00
	Pembangunan Rumah bagi Korban Bencana	550.000.000	427.790.600	100,00		77,78
	PROGRAM KAWASAN PERMUKIMAN	968.352.000	966.900.000	100,00		99,87
	Kegiatan Peningkatan Kualitas Kawasan Permukiman Kumuh dengan Luas di Bawah 10 (sepuluh) Ha	968.352.000	966.900.000	100,00		99,87
	Perbaiki Rumah Tidak Layak Huni	402.372.000	402.372.000	100,00		100,00
	Pelaksanaan Peremajaan Kawasan Permukiman Kumuh	565.980.000	564.528.000	100,00		99,74
	PROGRAM PERUMAHAN DAN KAWASAN PERMUKIMAN KUMUH	6.632.648.000	6.620.884.500	100,00		99,83
	Kegiatan Pencegahan Perumahan dan Kawasan Permukiman Kumuh pada Daerah Kabupaten/Kota	6.632.648.000	6.620.884.500	100,00		99,83

No	Urusan Pemerintah Daerah dan SKPD	Pagu (Rp)	Realisasi (Rp)	Fisik (%)	Predikat Fisik	Keuangan (%)
(1)	(2)	(3)	(4)	(5)	(6)	(7)
	Perbaikan Rumah Tidak Layak Huni untuk Pencegahan Terhadap Tumbuh dan Berkembangnya Permukiman Kumuh diluar Kawasan Permukiman Kumuh dengan Luas di Bawah 10 (sepuluh) Ha	1.020.000.000	1.018.377.000	100,00		99,84
	Pengawasan dan Pengendalian dalam Rangka pencegahan terhadap Kumuh dan berkembangnya Perumahan Kumuh dan Permukiman Kumuh Baru	5.612.648.000	5.602.507.500	100,00		99,82
	PROGRAM PENINGKATAN PRASARANA, SARANA DAN UTILITAS UMUM (PSU)	11.798.879.800	11.678.675.300	100,00		76,73
	Kegiatan Urusan Penyelenggaraan PSU Perumahan	11.798.879.800	11.678.675.300	100,00		76,73
	Perencanaan Penyediaan PSU Perumahan	75.000.000	74.634.000	100,00		99,51
	Penyediaan Prasarana, Sarana dan Utilitas Umum di Perumahan untuk Menunjang Fungsi Hunian	11.673.879.800	11.588.341.300	100,00		99,27
	Verifikasi dan Penyerahan PSU Perumahan dari Pengembang	50.000.000	15.700.000	100,00		31,40
1.05	KETENTERAMAN DAN KETERTIBAN UMUM SERTA PERLINDUNGAN MASYARAKAT	19.700.416.813	19.339.955.261	96,21	Sangat Tinggi	95,59
	PROGRAM PENINGKATAN KETENTERAMAN DAN KETERTIBAN UMUM	3.606.403.600	3.520.411.600	100,00		97,01

No	Urusan Pemerintah Daerah dan SKPD	Pagu (Rp)	Realisasi (Rp)	Fisik (%)	Predikat Fisik	Keuangan (%)
(1)	(2)	(3)	(4)	(5)	(6)	(7)
	Penanganan Gangguan Ketenteraman dan Ketertiban Umum dalam 1 (satu) Daerah Kabupaten/Kota	3.406.403.600	3.329.111.600	100,00		97,98
	Koordinasi Penyelenggaraan Ketentraman dan Ketertiban Umum serta Perlindungan Masyarakat Tingkat Kab/Kota	150.000.000	143.490.000	100,00		95,66
	Pemberdayaan Perlindungan Masyarakat dalam rangka Ketentraman dan Ketertiban Umum	200.000.000	199.458.800	100,00		99,73
	Kerjasama antar Lembaga dan Kemitraan dalam Teknik Pencegahan dan Penanganan Gangguan Ketentraman dan Ketertiban Umum	1.806.403.500	1.751.692.700	100,00		96,97
	Pencegahan Gangguan Ketenteraman dan Ketertiban Umum melalui Deteksi Dini dan Cegah Dini, Pembinaan dan Penyuluhan, Pelaksanaan Patroli, Pengamanan, dan Pengawasan	628.358.400	619.268.400	100,00		98,55
	Penindakan atas Gangguan Ketenteraman dan Ketertiban Umum Berdasarkan Perda dan Perkada melalui Penertiban dan Penanganan Unjuk Rasa dan Kerusuhan Massa	621.641.700	615.201.700	100,00		98,96
	Penegakan Peraturan Daerah Kabupaten/Kota dan Peraturan Bupati/Wali Kota	200.000.000	191.300.000	100,00		96,05

No	Urusan Pemerintah Daerah dan SKPD	Pagu (Rp)	Realisasi (Rp)	Fisik (%)	Predikat Fisik	Keuangan (%)
(1)	(2)	(3)	(4)	(5)	(6)	(7)
	Penanganan atas Pelanggaran Peraturan Daerah dan Peraturan Bupati/Wali Kota	150.000.000	142.880.000	100,00		95,25
	Pengawasan atas Kepatuhan terhadap Pelaksanaan Peraturan Daerah dan Peraturan Kepala Daerah	50.000.000	48.420.000	100,00		96,84
	PROGRAM PENCEGAHAN, PENANGGULANGAN, PENYELAMATAN KEBAKARAN DAN PENYELAMATAN NON KEBAKARAN	3.268.908.500	3.239.787.300	92,42		94,17
	Pencegahan, Pengendalian, Pemadaman, Penyelamatan dan Penanganan Bahan Berbahaya dan Beracun Kebakaran dalam Daerah Kabupaten/Kota	3.175.708.600	3.156.303.400	92,84		98,76
	Pemadaman dan Pengendalian Kebakaran dalam Daerah Kabupaten/Kota	2.582.563.900	2.572.063.900	71,35		99,59
	Standarisasi Sarana dan Prasarana Pencegahan, Penanggulangan Kebakaran dan Alat Pelindung Diri	96.575.000	93.475.000	100,00		96,79
	Pembinaan Aparatur Pemadam Kebakaran	61.500.000	61.500.000	100,00		100,00
	Pengadaan Sarana dan Prasarana Pencegahan, Penanggulangan Kebakaran dan Alat Pelindung Diri	435.069.700	429.264.500	100,00		98,67
	Pemberdayaan Masyarakat dalam Pencegahan Kebakaran	93.199.900	83.483.900	92,00		89,58

No	Urusan Pemerintah Daerah dan SKPD	Pagu (Rp)	Realisasi (Rp)	Fisik (%)	Predikat Fisik	Keuangan (%)
(1)	(2)	(3)	(4)	(5)	(6)	(7)
	Pembentukan dan Pembinaan Relawan Pemadam Kebakaran	93.199.900	83.483.900	92,00		89,58
1.06	SOSIAL	6.581.975.600	6.447.110.310	3.883,41	Sangat Tinggi	95,52
	PROGRAM PEMBERDAYAAN SOSIAL	1.000.199.800,00	985.294.400,00	95,75		95,34
	Pemberdayaan Sosial Komunitas Adat Terpencil (KAT)	31.199.800	29.699.800	-		95,19
	Peningkatan Kapasitas dan Pendampingan KAT	31.199.800	29.699.800	-		95,19
	Pengembangan Potensi Sumber Kesejahteraan Sosial	969.000.000	955.594.600	95,75		95,49
	Peningkatan Kemampuan Potensi Pekerja Sosial Masyarakat Kewenangan Kabupaten/Kota	75.000.000	73.150.000	63,00		97,53
	Peningkatan Kemampuan Potensi Tenaga Kesejahteraan Sosial Kecamatan Kewenangan Kabupaten/Kota	44.500.000	38.600.000	26,00		86,74
	Peningkatan Kemampuan Potensi Sumber Kesejahteraan Sosial Kelembagaan Masyarakat Kewenangan Kabupaten/Kota	819.500.000	814.344.600	277,00		99,37
	Peningkatan Kemampuan Sumber Daya Manusia dan Penguatan Lembaga Konsultasi Kesejahteraan Keluarga (LK3)	30.000.000	29.500.000	17,00		98,33
	PROGRAM REHABILITASI SOSIAL	2.972.558.800	2.913.123.200	168,72		94,39

No	Urusan Pemerintah Daerah dan SKPD	Pagu (Rp)	Realisasi (Rp)	Fisik (%)	Predikat Fisik	Keuangan (%)
(1)	(2)	(3)	(4)	(5)	(6)	(7)
	Rehabilitasi Sosial Dasar Penyandang Disabilitas Terlantar, Anak Terlantar, Lanjut Usia Terlantar, serta Gelandangan Pengemis di Luar Panti Sosial	2.947.558.800	2.889.164.200	307,44		92,95
	Penyediaan Permakanan	2.147.169.200	2.127.188.400	407,00		99,07
	Penyediaan Sandang	46.600.000	46.579.000	31,00		99,95
	Penyediaan Alat Bantu	259.000.000	256.511.200	162,00		99,04
	Pemberian Pelyanan Reunifikasi Keluarga	58.644.000	42.034.000	400,00		71,68
	Pemberian Bimbingan Fisik, Mental, Spiritual, dan Sosial	46.600.000	44.700.000	30,00		95,92
	Pemberian Bimbingan Sosial kepada Keluarga Penyandang Disabilitas Terlantar, Anak Terlantar, Lanjut Usia Terlantar, serta Gelandangan Pengemis dan Masyarakat	46.600.000	44.700.000	50,00		95,92
	Pemberian Layanan Data dan Pengaduan	226.275.600	221.525.600	1.554,00		97,90
	Pemberian Layanan Kedaruratan	69.900.000	69.896.000	33,00		99,99
	Pemberian Pelayanan Penelusuran Keluarga	46.770.000	36.030.000	100,00		77,04

No	Urusan Pemerintah Daerah dan SKPD	Pagu (Rp)	Realisasi (Rp)	Fisik (%)	Predikat Fisik	Keuangan (%)
(1)	(2)	(3)	(4)	(5)	(6)	(7)
	Rehabilitasi Sosial Penyandang Masalah Kesejahteraan Sosial (PMKS) Lainnya Bukan Korban HIV AIDS dan NAPZA di Luar Panti Sosial	25.000.000	23.959.000	30,00		95,84
	Pemberian Bimbingan Fisik, Mental, Spiritual, dan Sosial	25.000.000	23.959.000	30,00		95,84
	PROGRAM PERLINDUNGAN DAN JAMINAN SOSIAL	1.677.930.000	1.626.960.500	18.982,33		90,13
	Pengelolaan Data Fakir Miskin Cakupan Daerah Kabupaten/Kota	1.677.930.000	1.626.960.500	18.982,33		90,13
	Pengelolaan Data Fakir Miskin Cakupan Daerah kabupaten/Kota	111.000.000	87.000.000	1.939,00		78,38
	Fasilitasi Bantuan Sosial Kesejahteraan Keluarga	239.930.000	222.528.500	54.408,00		92,75
	Fasilitasi Bantuan Pengembangan Ekonomi Masyarakat	1.327.000.000	1.317.432.000	600,00		99,28
	PROGRAM PENANGNAN BENCANA	832.487.000	824.432.210	162,75		98,78
	Perlindungan Sosial Korban Bencana Alam dan Sosial Kabupaten/Kota	397.427.000	392.290.850	257,50		98,24
	Penyediaan Makanan	350.827.000	346.800.850	455,00		98,85
	Penyediaan Sandang	46.600.000	45.490.000	60,00		97,62
	Penyelenggaraan Pemberdayaan Masyarakat terhadap Kesiapsiagaan Bencana Kabupaten/Kota	435.060.000	432.141.360	68,00		99,33

No	Urusan Pemerintah Daerah dan SKPD	Pagu (Rp)	Realisasi (Rp)	Fisik (%)	Predikat Fisik	Keuangan (%)
(1)	(2)	(3)	(4)	(5)	(6)	(7)
	Koordinasi, Sosialisasi dan Pelaksanaan Taruna Siaga Bencana	435.060.000	432.141.360	68,00		99,33
	PROGRAM PENGELOLAAN TAMAN MAKAM PAHLAWAN	98.800.000	97.300.000	7,50		98,93
	Pemeliharaan Taman Makam Pahlawan Nasional Kabupaten / Kota	98.800.000	97.300.000	7,50		98,93
	Pemeliharaan Taman Makam Pahlawan Nasional Kabupaten / Kota	70.000.000	68.500.000	3,00		97,86
	Pengamanan Taman Makam Pahlawan Nasional Kabupaten / Kota	28.800.000	28.800.000	12,00		100,00
2	URUSAN WAJIB NON PELAYANAN DASAR	380.637.687.907	340.642.687.790	89,71	Tinggi	89,49
2.07	TENAGA KERJA	6.877.852.000	1.787.727.600	45,72	Sangat Rendah	40,66
	PROGRAM PELATIHAN KERJA DAN PRODUKTIVITAS TENAGA KERJA	Rp 5.340.972.000	Rp 1.188.590.000	60,64		45,48
	Pelaksanaan Pelatihan Berdasarkan Unit Kompetensi	Rp 1.600.000.000	Rp 9.590.000	60,00		60,00
	Proses Pelaksanaan Pendidikan dan Pelatihan Keterampilan bagi Pencari Kerja berdasarkan Klaster Kompetensi	Rp 1.600.000.000	Rp 9.590.000	60,00		60,00
	Pembinaan Lembaga Pelatihan Kerja Swasta	Rp 25.000.000	Rp 22.700.000	90,80		90,80
	Pembinaan Lembaga Pelatihan Kerja Swasta	Rp 25.000.000	Rp 22.700.000	90,80		90,80

No	Urusan Pemerintah Daerah dan SKPD	Pagu (Rp)	Realisasi (Rp)	Fisik (%)	Predikat Fisik	Keuangan (%)
(1)	(2)	(3)	(4)	(5)	(6)	(7)
	Pengukuran Produktivitas Tingkat Daerah Kabupaten/Kota	Rp 3.715.972.000	Rp 1.156.300.000	31,12		31,12
	Pengukuran Kompetensi dan Produktivitas Tenaga Kerja	Rp 3.715.972.000	Rp 1.156.300.000	31,12		31,12
	PROGRAM PENEMPATAN TENAGA KERJA	Rp 422.000.000	Rp 87.850.000	39,22		39,22
	Pelayanan Antar Kerja di Daerah Kabupaten/Kota	Rp 245.000.000	Rp 78.614.000	36,55		36,55
	Pelayanan Antar Kerja	Rp 100.000.000	Rp -	0,00		0,00
	Penyuluhan dan Bimbingan Jabatan bagi Pencari Kerja	Rp 35.000.000	Rp -	0,00		0,00
	Penyelenggaraan Unit Layanan Disabilitas Ketenagakerjaan	Rp 60.000.000	Rp 33.087.000	55,15		55,15
	Perluasan Kesempatan Kerja	Rp 50.000.000	Rp 45.527.000	91,05		91,05
	Pengelolaan Informasi Pasar Kerja	Rp 177.000.000	Rp 9.236.000	41,89		41,89
	Pelayanan dan Penyediaan Informasi Pasar Kerja Online	Rp 50.000.000	Rp 8.386.000	16,77		16,77
	Job Fair/Bursa Kerja	Rp 127.000.000	Rp 850.000	67,00		67,00
	PROGRAM HUBUNGAN INDUSTRIAL	Rp 1.114.880.000	Rp 511.287.600	37,29		37,29
	Pengesahaan Peraturan Perusahaan dan Pendaftaran Perjanjian Kerja Bersama untuk Perusahaan yang hanya Beroperasi dalam 1 (satu) Daerah kabupaten/kota	Rp 812.880.000	Rp 448.766.300	55,21		55,21

No	Urusan Pemerintah Daerah dan SKPD	Pagu (Rp)	Realisasi (Rp)	Fisik (%)	Predikat Fisik	Keuangan (%)
(1)	(2)	(3)	(4)	(5)	(6)	(7)
	Penyelenggaraan Pendataan dan Informasi Sarana Hubungan Industrial dan Jaminan Sosial Tenaga Kerja serta Pengupahan	Rp 812.880.000	Rp 448.766.300	55,21		55,21
	Pencegahan Perselisihan Hubungan Industrial, Mogok Kerja dan Penutupan Perusahaan yang berakibat di Daerah Kabupaten/Kota	Rp 302.000.000	Rp 62.521.300	19,38		19,38
	Penyelesaian Perselisihan Hubungan Industrial, Mogok Kerja dan Penutupan Perusahaan yang Berakibat/Berdampak pada Kepentingan di 1 (Satu) Daerah Kabupaten/Kota	Rp 83.000.000	Rp 27.727.800	33,41		33,41
	Penyelenggaraan Verifikasi dan Rekapitulasi Keanggotaan pada Organisasi Pengusaha, Federasi dan Konfederasi Serikat Pekerja/Serikat Buruh serta Non Afiliasi	Rp 75.000.000	Rp 900.100	1,20		1,20
	Pelaksanaan Oprasional Lembaga Kerja Sama Tripartit Daerah Kabupaten/Kota	Rp 144.000.000	Rp 33.893.400	23,54		23,54
2.08	PEMBERDAYAAN PEREMPUAN DAN PERLINDUNGAN ANAK	1.750.000.000	1.509.982.500	92,16	Sangat Tinggi	92,16
	PROGRAM PENGARUSUTAMAAN GENDER DAN PEMBERDAYAAN PEREMPUAN	1.202.000.000	994.586.500	86,72		86,72
	Pelebagaan Pengarusutamaan Gender (PUG) pada Lembaga Pemerintah Kewenangan Kabupaten/Kota	77.000.000	65.218.000	84,73		84,73

No	Urusan Pemerintah Daerah dan SKPD	Pagu (Rp)	Realisasi (Rp)	Fisik (%)	Predikat Fisik	Keuangan (%)
(1)	(2)	(3)	(4)	(5)	(6)	(7)
	Advokasi Kebijakan dan Pendampingan Pelaksanaan PUG termasuk PPRG	35.000.000	29.756.000	85,02		85,02
	Sosialisasi kebijakan Pelaksanaan PUG termasuk PPRG	42.000.000	35.462.000	84,43		84,43
	Pemberdayaan Perempuan Bidang Politik, Hukum, Sosial, dan Ekonomi pada Organisasi Masyarakat Kewenangan Kabupaten/Kota	325.000.000	308.891.500	91,74		91,74
	Advokasi Kebijakan dan Pendampingan Peningkatan Partisipasi Perempuan dan Politik, Hukum, Sosial dan Ekonomi	50.000.000	43.482.000	86,96		86,96
	Sosialisasi Peningkatan Partisipasi Perempuan di Bidang Politik, Hukum, Sosial dan Ekonomi	275.000.000	265.409.500	96,51		96,51
	Penguatan dan Pengembangan Lembaga Penyedia Layanan Pemberdayaan Perempuan Kewenangan Kabupaten/Kota	800.000.000	620.477.000	83,71		83,71
	Advokasi Kebijakan dan Pendampingan kepada Lembaga Penyedia Layanan Pemberdayaan Perempuan Kewenangan Kabupaten/Kota	50.000.000	41.923.000	83,85		83,85
	Peningkatan Kapasitas Sumber Daya Lembaga Penyedia Layanan Pemberdayaan Perempuan Kewenangan Kabupaten/Kota	700.000.000	532.984.000	76,14		76,14
	Pengembangan Komunikasi, Informasi dan Edukasi (KIE)Pemberdayaan	50.000.000	45.570.000	91,14		91,14

No	Urusan Pemerintah Daerah dan SKPD	Pagu (Rp)	Realisasi (Rp)	Fisik (%)	Predikat Fisik	Keuangan (%)
(1)	(2)	(3)	(4)	(5)	(6)	(7)
	Perempuan Kewenangan Kabupaten/Kota					
	PROGRAM PERLINDUNGAN PEREMPUAN	50.000.000	46.112.000	92,22		92,22
	Penyediaan Layanan Rujukan Lanjutan bagi Perempuan Korban Kekerasan yang Memerlukan Koordinasi Kewenangan Kabupaten/Kota	50.000.000	46.112.000	92,22		92,22
	Penyediaan Layanan Pengaduan Masyarakat bagi Perempuan Korban Kekerasan Kewenangan Kabupaten/Kota	50.000.000	46.112.000	92,22		92,22
	PROGRAM PENINGKATAN KUALITAS KELUARGA	323.000.000	295.274.000	91,42		91,42
	Peningkatan Kualitas Keluarga dalam Mewujudkan Kesetaraan Gender (KG) dan Hak Anak Tingkat Daerah Kabupaten/Kota	323.000.000	295.274.000	91,42		91,42
	Pengembangan Kegiatan Masyarakat untuk Peningkatan Kualitas Keluarga Kewenangan Kabupaten/Kota	323.000.000	295.274.000	91,42		91,42
	PROGRAM PEMENUHAN HAK ANAK (PHA)	100.000.000	91.002.000	91,00		91,00
	Penguatan dan Pengembangan Lembaga Penyedia Layanan Peningkatan Kualitas Hidup Anak Kewenangan Kabupaten/Kota	100.000.000	91.002.000	91,00		91,00

No	Urusan Pemerintah Daerah dan SKPD	Pagu (Rp)	Realisasi (Rp)	Fisik (%)	Predikat Fisik	Keuangan (%)
(1)	(2)	(3)	(4)	(5)	(6)	(7)
	Penyediaan Layanan Peningkatan Kualitas Hidup Anak Kewenangan Kabupaten/Kota	50.000.000	44.450.000	88,90		88,90
	Penguatan Jejaring antar Lembaga Penyedia Layanan Peningkatan Kualitas Hidup Anak Tingkat Daerah Kabupaten/Kota	50.000.000	46.552.000	93,10		93,10
	PROGRAM PERLINDUNGAN KHUSUS ANAK	175.000.000	174.010.000	99,43		99,43
	Penyediaan Layanan bagi Anak yang Memerlukan Perlindungan Khusus yang Memerlukan Koordinasi Tingkat Daerah Kabupaten/Kota	175.000.000	174.010.000	99,43		99,43
	Penyediaan Layanan Pengaduan Masyarakat bagi Anak yang Memerlukan Perlindungan Khusus Tingkat Daerah Kabupaten/Kota	175.000.000	174.010.000	99,43		99,43
2.09	PANGAN				Sangat Rendah	0,00
2.10	PERTANAHAN	8.977.381.100	7.806.514.714	80,00	Tinggi	75,89
	PROGRAM PENYELESAIAN SENGKETA TANAH GARAPAN	250.000.000	189.785.000	80,00		64,51

No	Urusan Pemerintah Daerah dan SKPD	Pagu (Rp)	Realisasi (Rp)	Fisik (%)	Predikat Fisik	Keuangan (%)
(1)	(2)	(3)	(4)	(5)	(6)	(7)
	Kegiatan Penyelesaian Sengketa Tanah Garapan dalam Daerah Kabupaten/Kota	250.000.000	189.785.000	80,00		64,51
	Inventarisasi Sengketa, Konflik dan Perkara Pertanahan dalam 1 (satu) Daerah Kab/Kota	175.000.000	162.785.000	80,00		93,02
	Mediasi Penyelesaian Sengketa Tanah Garapan dalam 1 (satu) Daerah Kabupaten/Kota	75.000.000	27.000.000	80,00		36,00
	PROGRAM PENYELESAIAN GANTI KERUGIAN DAN SANTUNAN TANAH UNTUK PEMBANGUNAN	8.727.381.100	7.616.729.714	80,00		87,27
	Kegiatan Penyelesaian Masalah Ganti Kerugian dan Santunan Tanah untuk Pembangunan oleh Pemerintah Daerah Kabupaten/Kota	8.727.381.100	7.616.729.714	80,00		87,27
	Koordinasi dan Sinkronisasi Penyelesaian Masalah Ganti Kerugian dan Santunan Tanah untuk Pembangunan oleh Pemerintah Daerah Kabupaten/Kota	8.727.381.100	7.616.729.714	80,00		87,27
2.11	LINGKUNGAN HIDUP	30.716.066.271,00	30.078.260.005,00	88,89	Tinggi	89,80
	PROGRAM PERENCANAAN LINGKUNGAN HIDUP	720.203.200,00	646.909.600,00	100,00		92,82
	Kegiatan Penyelenggaraan Kajian Lingkungan Hidup Strategis (KLHS) Kabupaten/Kota	720.203.200,00	646.909.600,00	100,00		92,82

No	Urusan Pemerintah Daerah dan SKPD	Pagu (Rp)	Realisasi (Rp)	Fisik (%)	Predikat Fisik	Keuangan (%)
(1)	(2)	(3)	(4)	(5)	(6)	(7)
	Sub Kegiatan Pembuatan Dan Pelaksanaan KLHS RPJPD/RPJMD	620.203.200,00	549.949.200,00	100,00		88,67
	Sub Kegiatan Penyelenggaraan KLHS Rencana Tata Ruang	100.000.000,00	96.960.400,00	100,00		96,96
	PROGRAM PENGENDALIAN PENCEMARAN DAN/ATAU KERUSAKAN LINGKUNGAN HIDUP	75.000.000,00	70.803.600,00	100,00		95,84
	Kegiatan Pencegahan Pencemaran Dan/Atau Kerusakan Lingkungan Hidup Kabupaten/Kota	50.000.000,00	47.918.600,00	100,00		95,84
	Sub Kegiatan Koordinasi, Sinkronisasi, Dan Pelaksanaan Pencegahan Pencemaran Lingkungan Hidup Dilaksanakan Terhadap Media Tanah, Air, Udara, Dan Laut	50.000.000,00	47.918.600,00	100,00		95,84
	Kegiatan Penanggulangan Pencemaran Dan/Atau Kerusakan Lingkungan Hidup Kabupaten/Kota	25.000.000,00	22.885.000,00	100,00		91,54
	Sub Kegiatan Pemberian Informasi Peringatan Pencemaran Dan/Atau Kerusakan Lingkungan Hidup Pada Masyarakat	25.000.000,00	22.885.000,00	100,00		91,54
	PROGRAM PENGELOLAAN KEANEKARAGAMAN HAYATI (KEHATI)	327.500.000,00	322.758.400,00	100,00		99,21
	Kegiatan Pengelolaan Keanekaragaman Hayati Kabupaten/Kota	327.500.000,00	322.758.400,00	100,00		99,21

No	Urusan Pemerintah Daerah dan SKPD	Pagu (Rp)	Realisasi (Rp)	Fisik (%)	Predikat Fisik	Keuangan (%)
(1)	(2)	(3)	(4)	(5)	(6)	(7)
	Sub Kegiatan Pengelolaan Ruang Terbuka Hijau (RTH)	300.000.000,00	295.258.400,00	100,00		98,42
	Sub Kegiatan Pengelolaan Taman Keanekaragaman Hayati Di Luar Kawasan Hutan	27.500.000,00	27.500.000,00	100,00		100,00
	PROGRAM PEMBINAAN DAN PENGAWASAN TERHADAP IZIN LINGKUNGAN DAN IZIN PERLINDUNGAN DAN PENGELOLAAN LINGKUNGAN HIDUP (PPLH)	72.500.000,00	63.547.600,00	100,00		87,07
	Kegiatan Pembinaan Dan Pengawasan Terhadap Usaha Dan/Atau Kegiatan Yang Izin Lingkungan Dan Izin Pplh Diterbitkan Oleh Pemerintah Daerah Kabupaten/Kota	72.500.000,00	63.547.600,00	100,00		87,07
	Sub Kegiatan Fasilitasi Pemenuhan Ketentuan Dan Kewajiban Izin Lingkungan Dan/Atau Izin PPLH	50.000.000,00	44.307.600,00	100,00		88,62
	Sub Kegiatan Pengembangan Kapasitas Pejabat Pengawas Lingkungan Hidup	22.500.000,00	19.240.000,00	100,00		85,51
	PROGRAM PENINGKATAN PENDIDIKAN, PELATIHAN DAN PENYULUHAN LINGKUNGAN HIDUP UNTUK MASYARAKAT	25.000.000,00	21.154.000,00	100,00		84,62
	Kegiatan Penyelenggaraan Pendidikan, Pelatihan, Dan Penyuluhan Lingkungan Hidup Untuk Lembaga Kemasyarakatan Tingkat Daerah Kabupaten/Kota	25.000.000,00	21.154.000,00	100,00		84,62

No	Urusan Pemerintah Daerah dan SKPD	Pagu (Rp)	Realisasi (Rp)	Fisik (%)	Predikat Fisik	Keuangan (%)
(1)	(2)	(3)	(4)	(5)	(6)	(7)
	Sub Kegiatan Penyelenggaraan Penyuluhan Dan Kampanye Lingkungan Hidup	25.000.000,00	21.154.000,00	100,00		84,62
	PROGRAM PENANGANAN PENGADUAN LINGKUNGAN HIDUP	20.000.000,00	12.843.500,00	100,00		64,22
	Kegiatan Penyelesaian Pengaduan Masyarakat Di Bidang Perlindungan Dan Pengelolaan Lingkungan Hidup (Pplh) Kabupaten/Kota	20.000.000,00	12.843.500,00	100,00		64,22
	Sub Kegiatan Pengelolaan Pengaduan Permasalahan Pencemaran Dan Perusakan Lingkungan Hidup Tingkat Kabupaten/Kota	20.000.000,00	12.843.500,00	100,00		64,22
	PROGRAM PENGELOLAAN PERSAMPAHAN	7.913.044.568,00	7.689.110.623,00	100,00		94,77
	Kegiatan Pengelolaan Sampah	7.913.044.568,00	7.689.110.623,00	100,00		94,77
	Sub Kegiatan Peningkatan Peran Serta Masyarakat Dalam Pengelolaan Persampahan	785.250.000,00	740.333.900,00	100,00		94,28
	Sub Kegiatan Penyediaan Sarana Dan Prasarana Pengelolaan Persampahan Di TPA/TPST/SPA Kabupaten/Kota	414.750.000,00	404.550.000,00	100,00		97,54
	Sub Kegiatan Penanganan Sampah Melalui Pengangkutan	5.428.808.700,00	5.291.336.053,00	100,00		97,47
	Sub Kegiatan Penanganan Sampah Melalui Pemilahan Dan Pengolahan Sampah Di Instalasi Pengolahan	1.154.235.868,00	1.141.517.868,00	100,00		98,90

No	Urusan Pemerintah Daerah dan SKPD	Pagu (Rp)	Realisasi (Rp)	Fisik (%)	Predikat Fisik	Keuangan (%)
(1)	(2)	(3)	(4)	(5)	(6)	(7)
	Sampah TPS3R, PDU, TPST, TPS, SPA, PSEL/PLTSA, RDF, Pusat Pengomposan, Biodigester, Bank Sampah Dan Fasilitas Lainnya Sesuai Dengan Peraturan Perundangan					
	Sub Kegiatan Penanganan Sampah Melalui Pemrosesan Akhir Sampah Di TPA/TPST Kabupaten/Kota Atau TPA/TPST Regional	130.000.000,00	111.372.802,00	100,00		85,67
	PROGRAM PENGEMBANGAN SISTEM DAN PENGELOLAAN PERSAMPAHAN REGIONAL	50.000.000,00	49.920.700,00	100,00		99,84
	Kegiatan Pengembangan Sistem Dan Pengelolaan Persampahan Di Daerah Kabupaten/Kota	50.000.000,00	49.920.700,00	100,00		99,84
	Sub Kegiatan Peningkatan TPA/TPST/SPA/TPS3R/TPS	50.000.000,00	49.920.700,00	100,00		99,84
2.12	ADMINISTRASI KEPENDUDUKAN DAN CATATAN SIPIL	1.466.790.600	1.426.903.200	100,00	Sangat Tinggi	95,48
	PROGRAM PENDAFTARAN PENDUDUK	1.109.463.700	1.089.105.300	100,00		97,98
	Pelayanan Pendaftaran Penduduk	965.818.500	948.711.600	100,00		98,23
	Pencatatan, Penatausahaan dan Penerbitan Dokumen Atas Pendaftaran Penduduk	965.818.500	948.711.600	100,00		98,23
	Penyelenggaraan Pendaftaran Penduduk	143.645.200	140.393.700	100,00		97,74

No	Urusan Pemerintah Daerah dan SKPD	Pagu (Rp)	Realisasi (Rp)	Fisik (%)	Predikat Fisik	Keuangan (%)
(1)	(2)	(3)	(4)	(5)	(6)	(7)
	Pelayanan secara Aktif Pendaftaran Peristiwa Kependudukan dan Pencatatan Peristiwa Penting Terkait Pendaftaran Penduduk	143.645.200	140.393.700	100,00		97,74
	PROGRAM PENCATATAN SIPIL	175.986.200	172.386.200	100,00		97,20
	Pelayanan Pencatatan Sipil	60.964.600	59.254.600	100,00		97,20
	Peningkatan dalam Pelayanan Pencatatan Sipil	60.964.600	59.254.600	100,00		97,20
	Penyelenggaraan Pencatatan Sipil	115.021.600	113.131.600	100,00		97,51
	Pelayanan Secara Aktif Pendaftaran Peristiwa Kependudukan dan Pencatatan Peristiwa Penting terkait Pencatatan Sipil	81.277.000	80.917.000	100,00		99,56
	Fasilitasi terkait Pencatatan Sipil	33.744.600	32.214.600	100,00		95,47
	PROGRAM PENGELOLAAN INFORMASI ADMINISTRASI KEPENDUDUKAN	181.340.700	165.411.700	100,00		91,27
	Pengumpulan Data Kependudukan dan Pemanfaatan dan Penyajian Database Kependudukan	35.365.700	32.930.800	100,00		93,12
	Pengolahan dan Penyajian Data Kependudukan	35.365.700	32.930.800	100,00		93,12
	Penyelenggaraan Pengelolaan Informasi Administrasi Kependudukan	145.975.000	132.480.900	100,00		89,42

No	Urusan Pemerintah Daerah dan SKPD	Pagu (Rp)	Realisasi (Rp)	Fisik (%)	Predikat Fisik	Keuangan (%)
(1)	(2)	(3)	(4)	(5)	(6)	(7)
	Fasilitasi terkait Pengelolaan Informasi Administrasi Kependudukan	64.774.200	64.754.200	100,00		99,97
	Penyelenggaraan Pemanfaatan Data Kependudukan	28.548.500	24.738.500	100,00		86,65
	Sosialisasi Terkait Pengelolaan Informasi Administrasi Kependudukan	52.652.300	42.988.200	100,00		81,65
2.13	PEMBERDAYAAN MASYARAKAT DESA	13.075.727.983	12.775.482.810	98,75	Sangat Tinggi	95,85
	PROGRAM PENATAAN DESA	331.581.326	316.301.500	95,00		95,39
	Penyelenggaraan Penataan Desa	331.581.326	316.301.500	90,00		95,39
	Fasilitasi Sarana dan Prasarana Desa	331.581.326	316.301.500	100,00		95,39
	PROGRAM PENINGKATAN KERJASAMA ANTAR DESA	25.000.000	22.717.000	100,00		90,87
	Fasilitasi Kerja Sama antar Desa	25.000.000	22.717.000	100,00		90,87
	Fasilitasi Kerja Sama antar Desa dalam Kabupaten/Kota	25.000.000	22.717.000	100,00		90,87
	PROGRAM ADMINISTRASI PEMERINTAHAN DESA	9.852.520.000	9.666.366.310	100,00		98,87
	Pembinaan dan Pengawasan Penyelenggaraan Administrasi Pemerintahan Desa	9.852.520.000	9.666.366.310	100,00		98,87

No	Urusan Pemerintah Daerah dan SKPD	Pagu (Rp)	Realisasi (Rp)	Fisik (%)	Predikat Fisik	Keuangan (%)
(1)	(2)	(3)	(4)	(5)	(6)	(7)
	Fasilitasi Penyelenggaraan Adminitrasi Pemerintahan Desa	150.000.000	147.246.470	100,00		98,16
	asilitasi Penyusunan Perencanaan Pembangunan Desa	50.000.000	50.000.000	100,00		100,00
	Fasilitasi Pengelolaan Keuangan Desa	6.373.520.000	6.223.160.540	100,00		97,64
	Pembinaan Peningkatan Kapasitas Aparatur Pemerintah Desa	865.000.000	851.500.500	100,00		98,44
	Pembinaan dan Pemberdayaan BUMDesa dan Lembaga Kerjasama antar Desa	2.339.000.000	2.319.619.300	100,00		99,17
	Fasilitasi Pengelolaan Aset Desa	75.000.000	74.839.500	100,00		99,79
	PROGRAM PEMBERDAYAAN LEMBAGA KEMASYARAKATAN, LEMBAGA ADAT DAN MASYARAKAT HUKUM ADAT	2.866.626.657	2.770.098.000	100,00		98,26
	Pemberdayaan Lembaga Kemasyarakatan yang Bergerak di Bidang Pemberdayaan Desa dan Lembaga Adat Tingkat Daerah kabupaten/Kota serta Pemberdayaan masyarakat Hukum Adat yang Masyarakat Pelakunya Hukum Adat yang sama dalam Daerah Kabupaten/Kota	2.866.626.657	2.770.098.000	100,00		98,26
	Peningkatan Kapasitas Kelembagaan Lembaga Kemasyarakatan Desa/Kelurahan (RT, RW, PKK, Posyandu, LPM, dan Karang Taruna)	490.900.000	489.400.000	100,00		99,69

No	Urusan Pemerintah Daerah dan SKPD	Pagu (Rp)	Realisasi (Rp)	Fisik (%)	Predikat Fisik	Keuangan (%)
(1)	(2)	(3)	(4)	(5)	(6)	(7)
	Lembaga Adat Desa/Kelurahan dan Masyarakat Hukum Adat					
	Fasilitasi Penyediaan Sarana dan Prasarana Kelembagaan Lembaga Kemasyarakatan Desa/Kelurahan (RT, RW, PKK, Posyandu, LPM, dan Karang Taruna) Lembaga Adat Desa/Kelurahan dan Masyarakat Hukum Adat	1.255.000.000	1.184.785.000	100,00		94,41
	Fasilitasi Pengembangan Usaha Ekonomi Masyarakat dan Pemerintah Desa dalam Meningkatkan Pendapatan Asli Desa	50.000.000	49.998.000	100,00		100,00
	Fasilitasi Pemerintah Desa dalam Pemanfaatan Teknologi Tepat Guna	100.000.000	100.000.000	100,00		100,00
	Fasilitasi Bulan Bhakti Gotong Royong Masyarakat	370.726.657	366.750.000	100,00		98,93
	Fasilitasi TIM Penggerak PKK dalam Penyelenggaraan Gerakan Pemberdayaan Masyarakat dan Kesejahteraan Keluarga	600.000.000	579.165.000	100,00		96,53
2.14	PENGENDALIAN PENDUDUK DAN KELUARGA BERENCANA	20.975.055.100	20.375.973.238	93,18	Sangat Tinggi	93,18
	PROGRAM PENGENDALIAN PENDUDUK	684.600.000	646.939.060	91,23		91,23

No	Urusan Pemerintah Daerah dan SKPD	Pagu (Rp)	Realisasi (Rp)	Fisik (%)	Predikat Fisik	Keuangan (%)
(1)	(2)	(3)	(4)	(5)	(6)	(7)
	Pemaduan dan sinkronisasi kebijakan pemerintah daerah provinsi dengan pemerintah daerah kabupaten/kota dalam rangka pengendalian kuantitas penduduk	100.000.000	86.330.000	86,33		86,33
	Penyusunan dan Pemanfaatan Grand Design Pembangunan Kependudukan (GDPK) Tingkat Kabupaten/Kota	50.000.000	44.590.000	89,18		89,18
	Advokasi, sosialisasi dan fasilitasi pelaksanaan pendidikan kependudukan jalur formal di satuan pendidikan jenjang SD/MI dan SLTP/MTS, jalur non formal dan informal	50.000.000	41.740.000	83,48		83,48
	Pemetaan Perkiraan Pengendalian Penduduk Cakupan daerah Kabupaten/Kota	584.600.000	560.609.060	96,13		96,13
	Pencatatan dan Pengumpulan Data Keluarga	272.600.000	271.600.000	99,63		99,63
	Pengolahan dan Pelaporan Data Pengendalian Lapangan dan Pelayanan KB	312.000.000	289.009.060	92,63		92,63
	PROGRAM PEMBINAAN KELUARGA BERENCANA (KB)	13.646.855.100	13.138.002.578	94,15		94,15
	Pelaksanaan advokasi, komunikasi, informasi dan edukasi (KIE) pengendalian penduduk dan KB sesuai kearifan budaya lokal	2.189.600.000	2.066.707.228	89,64		89,64

No	Urusan Pemerintah Daerah dan SKPD	Pagu (Rp)	Realisasi (Rp)	Fisik (%)	Predikat Fisik	Keuangan (%)
(1)	(2)	(3)	(4)	(5)	(6)	(7)
	Pengendalian Program KKBPK	80.000.000	69.500.000	86,88		86,88
	Pengelolaan Operasional dan Sarana di Balai Penyuluhan Bangsa Kencana	1.349.600.000	1.333.978.828	98,84		98,84
	Pelaksanaan Mekanisme Operasional Program Bangsa Kencana melalui Rapat Koordinasi Kecamatan (Rakorcam), Rapat Koordinasi Desa (Rakordes), dan Mini Lokakarya (Minilok)	390.000.000	332.850.000	85,35		85,35
	Promosi dan KIE program KKBPK melalui media massa cetak dan elektronik serta media luar ruang	200.000.000	195.178.400	97,59		97,59
	Advokasi Program Bangsa Kencana oleh Pokja advokasi kepada Stakeholder dan Mitra Kerja	170.000.000	135.200.000	79,53		79,53
	Pendayagunaan tenaga penyuluh KB/petugas lapangan KB (PKB/PLKB)	3.192.150.000	3.139.076.650	98,72		98,72
	Penggerakan kader institusi masyarakat pedesaan (IMP)	906.000.000	896.040.000	98,90		98,90
	Pembinaan IMP dan Program KKBPK di lini lapangan oleh PKB/PLKB	1.619.500.000	1.577.354.400	97,40		97,40
	Fasilitasi Pelaksanaan Penyuluhan, Penggerakan, Pelayanan dan Pengembangan Program Bangsa Kencana untuk Petugas Keluarga Berencana/Penyuluh Lapangan Keluarga Berencana (PKB/PLKB)	666.650.000	665.682.250	99,85		99,85

No	Urusan Pemerintah Daerah dan SKPD	Pagu (Rp)	Realisasi (Rp)	Fisik (%)	Predikat Fisik	Keuangan (%)
(1)	(2)	(3)	(4)	(5)	(6)	(7)
	Pengendalian dan pendistribusian kebutuhan alat dan obat kontrasepsi serta pelaksanaan pelayanan KB di daerah kabupaten/kota	3.715.420.000	3.404.857.600	91,51		91,51
	Pengendalian pendistribusian alat dan obat kontrasepsi dan sarana penunjang pelayanan KB ke fasilitas kesehatan termasuk jaringan dan jejaringnya	70.300.000	68.950.000	98,08		98,08
	Peningkatan kesertaan penggunaan metode kontrasepsi jangka panjang (MKJP)	1.819.417.000	1.530.534.600	84,12		84,12
	Penyediaan Sarana Penunjang Pelayanan KB	1.648.503.000	1.648.503.000	100,00		100,00
	Pembinaan pelayanan keluarga berencana dan kesehatan reproduksi di fasilitas kesehatan termasuk jaringan dan jejaringnya	90.200.000	81.200.000	90,02		90,02
	Peningkatan kesertaan KB pria	55.000.000	45.620.000	82,95		82,95
	Promosi dan konseling KB Pasca Persalinan	32.000.000	30.050.000	93,91		93,91
	Pemberdayaan dan peningkatan peran serta organisasi kemasyarakatan tingkat daerah kabupaten/kota dalam pelaksanaan pelayanan dan pembinaan kesertaan ber-KB	4.549.685.100	4.527.361.100	96,74		96,74
	Penguatan peran serta organisasi kemasyarakatan dan mitra kerja	184.435.100	166.611.100	90,34		90,34

No	Urusan Pemerintah Daerah dan SKPD	Pagu (Rp)	Realisasi (Rp)	Fisik (%)	Predikat Fisik	Keuangan (%)
(1)	(2)	(3)	(4)	(5)	(6)	(7)
	lainnya dalam pelaksanaan pelayanan dan pembinaan kesertaan ber-KB					
	Integrasi pembangunan lintas sektor di Kampung KB	3.750.000	3.750.000	100,00		100,00
	Pelaksanaan dan pengelolaan Program Bangga Kencana di kampung Keluarga Berkualitas	4.361.500.000	4.357.000.000	99,90		99,90
	PROGRAM PEMBERDAYAAN DAN PENINGKATAN KELUARGA SEJAHTERA (KS)	6.643.600.000	6.591.031.600	94,15		94,15
	Pelaksanaan pembangunan keluarga melalui pembinaan ketahanan dan kesejahteraan keluarga	999.200.000	950.711.600	91,02		91,02
	Pengelolaan Ketahanan Keluarga Melalui Pusat Pelayanan KeluargaSejahtera (PPKS)	19.200.000	14.200.000	73,96		73,96
	Pengadaan Sarana Kelompok Kegiatan Ketahanan danKesejahteraan Keluarga (BKB, BKR, BKL, PPKS, PIK-R dan Usaha PeningkatanPendapatan Keluarga Akseptor (UPPKA)	300.000.000	281.880.000	93,96		93,96
	Orientasi/pelatihan teknis pelaksana/kader ketahanan dan kesejahteraan keluarga (BKB, BKR, BKL, PPKS, PIK-R dan Usaha Peningkatan Pendapatan Keluarga Akseptor (UPPKA)	324.000.000	304.781.600	94,07		94,07

No	Urusan Pemerintah Daerah dan SKPD	Pagu (Rp)	Realisasi (Rp)	Fisik (%)	Predikat Fisik	Keuangan (%)
(1)	(2)	(3)	(4)	(5)	(6)	(7)
	Orientasi dan pelatihan teknis pengelola ketahanan dan kesejahteraan keluarga (BKB, BKR, BKL, PPPKS, PIK-R dan Usaha Peningkatan Pendapatan Keluarga Akseptor (UPPKA)	89.000.000	82.850.000	93,09		93,09
	Penyediaan Biaya Operasional bagi kelompok Kegiatan Ketahanan dan Kesejahteraan Keluarga (BKB, BKR, BKL, PPPKS, PIK-R dan Pemberdayaan Ekonomi Keluarga/UPPKS)	267.000.000	267.000.000	100,00		100,00
	Pelaksanaan dan peningkatan peran serta organisasi kemasyarakatan tingkat daerah kabupaten/kota dalam pembangunan keluarga melalui pembinaan ketahanan dan kesejahteraan keluarga	5.644.400.000	5.640.320.000	97,28		97,28
	Pelaksanaan peningkatan kapasitas mitra dan organisasi kemasyarakatan dalam pengelolaan program ketahanan dan kesejahteraan keluarga (BKB, BKR, BKL, PPKS, PIK-R dan UPPKS)	50.000.000	45.920.000	91,84		91,84
	Pemantauan Data dan Informasi Keluarga Berisiko Stunting (Termasuk remaja Calon Pengantin/Calon PUS, Ibu Hamil, Pasca salin/kelahiran, Baduta/Balita)	2.664.000.000	2.664.000.000	100,00		100,00
	Pendampingan Keluarga Berisiko Stunting (Termasuk remaja Calon Pengantin/Calon PUS, Ibu Hamil, Pasca salin/kelahiran, Baduta/Balita)	2.930.400.000	2.930.400.000	100,00		100,00

No	Urusan Pemerintah Daerah dan SKPD	Pagu (Rp)	Realisasi (Rp)	Fisik (%)	Predikat Fisik	Keuangan (%)
(1)	(2)	(3)	(4)	(5)	(6)	(7)
2.15	PERHUBUNGAN	9.463.454.700	9.206.644.561	98,13	Sangat Tinggi	92,72
	PROGRAM PENYELENGGARAAN LALU LINTAS DAN ANGKUTAN JALAN (LLAJ)	9.463.454.700	9.206.644.561	98,13		92,72
	Penetapan Rencana Induk Jaringan LLAJ Kabupaten / Kota	300.000.000	232.403.500	100,00		77,47
	Pelaksanaan Penyusunan Rencana Induk Jaringan LLAJ Kabupaten/Kota	300.000.000	232.403.500	100,00		77,47
	Penyediaan Perlengkapan Jalan di Jalan Kabupaten/Kota	4.063.454.700	3.995.107.653	100,00		96,24
	Pembangunan Prasarana Jalan di jalan Kabupaten/kota	691.061.400	676.369.500	100,00		97,87
	Penyediaan Perlengkapan Jalan di Jalan Kabupaten/Kota	850.000.000	826.774.500	100,00		97,27
	Rehabilitasi dan Pemeliharaan Prasarana Jalan	200.000.000	195.825.500	100,00		97,91
	Rehabilitasi dan Pemeliharaan Perlengkapan Jalan	2.322.393.300	2.296.138.153	100,00		98,87
	Pengelolaan Terminal Penumpang Tipe C	150.000.000	142.054.300	100,00		94,70
	Peningkatan Kapasitas Kompetensi SDM Pengelola Terminal Penumpang Tipe c	50.000.000	44.996.500	100,00		89,99

No	Urusan Pemerintah Daerah dan SKPD	Pagu (Rp)	Realisasi (Rp)	Fisik (%)	Predikat Fisik	Keuangan (%)
(1)	(2)	(3)	(4)	(5)	(6)	(7)
	Rehabilitasi dan Pemeliharaan Terminal (Fasilitas Utama dan Pendukung)	100.000.000	97.057.800	100,00		97,06
	Penerbitan Izin Penyelenggaraan dan Pembangunan Fasilitas Parkir	2.600.000.000	2.552.214.733	95,00		98,77
	Fasilitasi Pemenuhan Persyaratan Perolehan Izin Penyelenggaraan dan Pembangunan Fasilitas Parkir Kewenangan Kabupaten/Kota dalam Sistem Pelayanan Perizinan berusaha Terintegrasi secara Elektronik	2.550.000.000	2.502.514.733	90,00		98,14
	Koordinasi dan Sinkronisasi Pengawasan Pelaksanaan Izin Penyelenggaraan dan Pembangunan Fasilitas Parkir Kewenangan Kabupaten/Kota	50.000.000	49.700.000	100,00		99,40
	Pengujian Berkala Kendaraan Bermotor	325.000.000	321.758.650	100,00		99,11
	Penyediaan Sarana dan Prasarana Pengujian Kendaraan Bermotor	93.421.100	93.320.650	100,00		99,89
	Penyediaan Bukti Lulus Uji Pengujian Kendaraan Bermotor	133.078.900	130.703.000	100,00		98,21
	Pemeliharaan Sarana dan Prasarana Pengujian Berkala Kendaraan Bermotor	98.500.000	97.735.000	100,00		99,22
	Pelaksanaan Manajemen dan Rekayasa Lalu Lintas untuk Jaringan Jalan Kabupaten/Kota	1.790.000.000	1.744.704.325	100,00		97,98

No	Urusan Pemerintah Daerah dan SKPD	Pagu (Rp)	Realisasi (Rp)	Fisik (%)	Predikat Fisik	Keuangan (%)
(1)	(2)	(3)	(4)	(5)	(6)	(7)
	Pengawasan dan Pengendalian Efektivitas Pelaksanaan Kebijakan untuk Jalan Kabupaten/Kota	1.290.000.000	1.249.039.500	100,00		96,82
	Penataan Manajemen dan Rekayasa Lalu Lintas untk Jaringan Jalan Kabupaten/Kota	500.000.000	495.664.825	100,00		99,13
	Persetujuan Hasil Analisis Dampak Lalu Lintas (Andalalin) untuk Jalan Kabupaten/Kota	50.000.000	39.100.000	90,00		78,20
	Pengawasan Pelaksanaan Rekomendasi Persetujuan Teknis Andalalin	50.000.000	39.100.000	90,00		78,20
	Penyediaan Angkutan Umum untuk Jasa Angkutan Orang dan/atau Barang antar Kota dalam 1 (satu) Daerah Kabupaten/Kota	85.000.000	83.448.000	100,00		98,17
	Pengendalian dan Pengawasan Ketersediaan Angkutan Umum untuk Jasa angkutan Orang dan/atau Barang Antar Kota dalam 1 (satu) Kabupaten/Kota	85.000.000	83.448.000	100,00		98,17
	Penerbitan Izin Penyelenggaraan Angkutan Orang dalam Trayek Lalu Lintas Daerah Kabupaten/Kota dalam 1(Satu) Daerah Kabupaten /Kota	100.000.000	95.853.400	100,00		95,85
	Fasilitasi Pemenuhan Persyaratan Perolehan Izin Penyelenggaraan Angkutan Orang Dalam Trayek Kewenangan Kabupaten/Kota Dalam	100.000.000	95.853.400	100,00		95,85

No	Urusan Pemerintah Daerah dan SKPD	Pagu (Rp)	Realisasi (Rp)	Fisik (%)	Predikat Fisik	Keuangan (%)
(1)	(2)	(3)	(4)	(5)	(6)	(7)
	Sistem Pelayanan Perizinan Berusaha Terintegrasi Secara Elektronik					
2.16	KOMUNIKASI DAN INFORMATIKA				Sangat Rendah	0,00
2.17	KOPERASI, USAHA KECIL DAN MENENGAH	9.483.119.100	8.012.736.306	87,28	Tinggi	87,28
	PROGRAM PENGAWASAN DAN PEMERIKSAAN KOPERASI	50.000.000	47.990.000	95,98		95,98
	Pemeriksaan dan Pengawasan Koperasi, Koperasi Simpan Pinjam/Unit Simpan Pinjam Koperasi yang Wilayah Keanggotaannya dalam Daerah Kabupaten/Kota	50.000.000	47.990.000	95,98		95,98
	Pelaksanaan Proses Pemeriksaan dan Pengawasan Koperasi yang Wilayah Keanggotaannya Daerah Kabupaten/Kota	50.000.000	47.990.000	95,98		95,98
	PROGRAM PENILAIAN KESEHATAN KSP/USP KOPERASI	50.000.000	48.100.000	96,20		96,20
	Penilaian Kesehatan Koperasi Simpan Pinjam/Unit Simpan Pinjam Koperasi yang Wilayah Keanggotaannya dalam 1 (Satu) Daerah Kabupaten/Kota	50.000.000	48.100.000	96,20		96,20

No	Urusan Pemerintah Daerah dan SKPD	Pagu (Rp)	Realisasi (Rp)	Fisik (%)	Predikat Fisik	Keuangan (%)
(1)	(2)	(3)	(4)	(5)	(6)	(7)
	Pelaksanaan Penilaian Kesehatan KSP/USP Koperasi Kewenangan Kabupaten/Kota	50.000.000	48.100.000	96,20		96,20
	PROGRAM PEMBERDAYAAN DAN PERLINDUNGAN KOPERASI	250.000.000	243273000	97,31		97,31
	Pemberdayaan dan Perlindungan Koperasi yang Keanggotaannya dalam Daerah Kabupaten/Kota	250.000.000	243273000	97,31		97,31
	Peningkatan Produktivitas, Nilai Tambah, Akses Pasar, Akses Pembiayaan, Penguatan Kelembagaan, Penataan Manajemen, Standarisasi, dan Restrukturisasi Usaha	250.000.000	243273000	97,31		97,31
	PROGRAM PEMBERDAYAAN USAHA MENENGAH, USAHA KECIL, DAN USAHA MIKRO (UMKM)	2.592.200.000	1.271.450.000	49,05		49,05
	Pemberdayaan Usaha Mikro yang Dilakukan melalui Pendataan, Kemitraan, Kemudahan Perizinan, Penguatan Kelembagaan dan Koordinasi dengan Para Pemangku Kepentingan	2.592.200.000	1.271.450.000	49,05		49,05
	Pemberdayaan Kelembagaan Potensi dan Pengembangan Usaha Mikro	2.592.200.000	1.271.450.000	49,05		49,05
	PROGRAM PENGEMBANGAN UMKM	6.540.919.100	6.401.923.306	97,87		97,87
	Pengembangan Usaha Mikro dengan Orientasi Peningkatan Skala Usaha Menjadi Usaha Kecil	6.540.919.100	6.401.923.306	97,87		97,87

No	Urusan Pemerintah Daerah dan SKPD	Pagu (Rp)	Realisasi (Rp)	Fisik (%)	Predikat Fisik	Keuangan (%)
(1)	(2)	(3)	(4)	(5)	(6)	(7)
	Produksi dan Pengolahan, Pemasaran, Sumber Daya Manusia, serta Desain dan Teknologi	6.540.919.100	6.401.923.306	97,87		97,87
2.18	PENANAMAN MODAL				Sangat Rendah	0,00
2.19	KEPEMUDAAN DAN OLAHRAGA	5.125.000.000	5.090.103.900	91,67	Sangat Tinggi	91,26
	PROGRAM PENGEMBANGAN KAPASITAS DAYA SAING KEOLAHRAGAAN	4.625.000.000	4.590.103.900	83,33		82,52
	Penyadaran, Pemberdayaan dan Pengembangan Pemuda dan Kepemudaan Terhadap Pemuda Pelopor Kabupaten/Kota, Wirausaha Muda Pemula, dan Pemuda Kader Kabupaten/Kota	75.000.000	74.500.000	100,00		99,33
	Peningkatan Kepemimpinan, Kepeloporan dan Kesukarelawanan Pemuda	75.000.000	74.500.000	100,00		99,33
	Pembinaan dan Pengembangan Olahraga Pendidikan pada Jenjang Pendidikan yang Menjadi Kewenangan Daerah Kabupaten / Kota	260.000.000	259.410.300	100,00		99,77

No	Urusan Pemerintah Daerah dan SKPD	Pagu (Rp)	Realisasi (Rp)	Fisik (%)	Predikat Fisik	Keuangan (%)
(1)	(2)	(3)	(4)	(5)	(6)	(7)
	Koordinasi, Sinkronisasi dan Pelaksanaan Penyediaan Sarana dan Prasarana Olahraga Kabupaten/Kota	260.000.000	259.410.300	100,00		99,77
	Penyelenggaraan Kejuaraan Olahraga Tingkat Daerah Kabupaten/Kota	290.000.000	283.912.000	100,00		97,90
	Partisipasi dan Keikutsertaan dalam Penyelenggaraan Kejuaraan	290.000.000	283.912.000	100,00		97,90
	Pembinaan dan Pengembangan Organisasi Olahraga	2.300.000.000	2.299.700.000	100,00		99,99
	Pengembangan Organisasi Keolahragaan	2.300.000.000	2.299.700.000	100,00		99,99
	Pembinaan dan Pengembangan Olahraga Rekreasi	1.700.000.000	1.672.581.600	100,00		98,12
	Penyelenggaraan, Pengembangan dan Pemasaran Festival dan Olahraga Rekreasi	450.000.000	440.012.000	100,00		97,78
	Pemberdayaan Perkumpulan Olahraga Rekreasi	250.000.000	244.373.500	100,00		97,75
	Pengembangan Olahraga Wisata, Tantangan dan Petualangan	1.000.000.000	988.196.100	100,00		98,82
	PROGRAM PENGEMBANGAN KAPASITAS KEPRAMUKAAN	500.000.000	500.000.000	100,00		100,00
	Pembinaan dan Pengembangan Organisasi Kepramukaan	500.000.000	500.000.000	100,00		100,00

No	Urusan Pemerintah Daerah dan SKPD	Pagu (Rp)	Realisasi (Rp)	Fisik (%)	Predikat Fisik	Keuangan (%)
(1)	(2)	(3)	(4)	(5)	(6)	(7)
	Peningkatan Kapasitas Organisasi Kepramukaan Tingkat Daerah	500.000.000	500.000.000	100,00		100,00
2.20	STATISTIK				Sangat Rendah	0,00
2.21	PERSANDIAN				Sangat Rendah	0,00
2.22	KEBUDAYAAN	1.140.000.000	1.135.603.900	100,00	Sangat Tinggi	99,30
	PROGRAM PENGEMBANGAN KEBUDAYAAN	790.000.000	787.023.300	100,00		99,44
	Pengelolaan Kebudayaan yang Masyarakat Pelakunya dalam Daerah Kabupaten/Kota	104.160.000	103.324.500	100,00		99,20
	Pelindungan, Pengembangan, Pemanfaatan Objek Pemajuan Kebudayaan	104.160.000	103.324.500	100,00		99,20
	Pelestarian Kesenian Tradisional yang Masyarakat Pelakunya dalam Daerah Kabupaten/Kota	685.840.000	683.698.800	100,00		99,69

No	Urusan Pemerintah Daerah dan SKPD	Pagu (Rp)	Realisasi (Rp)	Fisik (%)	Predikat Fisik	Keuangan (%)
(1)	(2)	(3)	(4)	(5)	(6)	(7)
	Pelindungan, Pengembangan, Pemanfaatan Objek Pemajuan Tradisi Budaya	685.840.000	683.698.800	100,00		99,69
	PROGRAM PELESTARIAN DAN PENGELOLAAN CAGAR BUDAYA	350.000.000	348.580.600	100,00		99,15
	Penetapan Cagar Budaya Peringkat Kabupaten/Kota	300.000.000	299.320.000	100,00		99,77
	Penetapan Cagar Budaya	300.000.000	299.320.000	100,00		99,77
	Pengelolaan Cagar Budaya Peringkat Kabupaten/Kota	50.000.000	49.260.600	100,00		98,52
	Pengembangan Cagar Budaya	50.000.000	49.260.600	100,00		98,52
2.23	PERPUSTAKAAN	1.780.089.000	1.696.428.900,00	75,35	Sedang	75,35
	PROGRAM PEMBINAAN PERPUSTAKAAN	1.780.089.000	1.696.428.900,00	75,35		75,35
	Pengelolaan Perpustakaan Tingkat Daerah Kabupaten/Kota	571.000.000	535.105.900,00	86,39		86,39
	Pengembangan dan Pemeliharaan Layanan Perpustakaan Elektronik	165.500.000	164.295.100,00	99,27		99,27
	Pengembangan Perpustakaan di Tingkat Daerah Kabupaten/Kota	70.000.000	67.168.000,00	95,95		95,95
	Pengembangan Kekhasan Koleksi Perpustakaan Daerah Tingkat Daerah Kabupaten/Kota	50.000.000	43.800.000,00	87,60		87,60

No	Urusan Pemerintah Daerah dan SKPD	Pagu (Rp)	Realisasi (Rp)	Fisik (%)	Predikat Fisik	Keuangan (%)
(1)	(2)	(3)	(4)	(5)	(6)	(7)
	Pembinaan Perpustakaan pada Satuan Pendidikan Dasar di Seluruh Wilayah Kabupaten/Kota Sesuai dengan Standar Nasional Perpustakaan	71.500.000	61.815.800,00	86,46		86,46
	Peningkatan Kapasitas Tenaga Perpustakaan dan Pustakawan Tingkat Daerah Kabupaten/Kota	55.000.000	47.280.000,00	85,96		85,96
	Pengembangan Layanan Perpustakaan Rujukan Tingkat Kabupaten/Kota	144.000.000	143.247.000,00	99,48		99,48
	Pengelolaan dan Pengembangan Bahan Pustaka	15.000.000	7.500.000,00	50,00		50,00
	Pembudayaan Gemar Membaca Tingkat Daerah Kabupaten/Kota	1.209.089.000	1.161.323.000,00	64,32		64,32
	Sosialisasi Budaya Baca dan Literasi pada Satuan Pendidikan Dasar dan Pendidikan Khusus serta Masyarakat	68.634.000	64.758.000,00	94,35		94,35
	Pembangunan dan Pemeliharaan Sarana Perpustakaan di Tempat-Tempat Umum yang Menjadi Kewenangan Daerah Kabupaten/Kota	1.086.455.000	1.064.075.000,00	97,94		97,94
	Pengembangan Literasi Berbasis Inklusi Sosial	50.000.000	32.490.000,00	64,98		64,98
	Pemilihan Duta Baca Tingkat Daerah Kabupaten/Kota	4.000.000	-	0,00		0,00
2.24	KEARSIPAN	388.500.000	363.871.200,00	81,20	Tinggi	81,20
	PROGRAM PENGELOLAAN ARSIP	363.500.000	345.457.200,00	88,75		88,75

No	Urusan Pemerintah Daerah dan SKPD	Pagu (Rp)	Realisasi (Rp)	Fisik (%)	Predikat Fisik	Keuangan (%)
(1)	(2)	(3)	(4)	(5)	(6)	(7)
	Pengelolaan Arsip Dinamis Daerah Kabupaten/Kota	300.500.000	291.507.200,00	96,42		96,42
	Penciptaan dan Penggunaan Arsip Dinamis	209.500.000	205.127.200,00	97,91		97,91
	Pengawasan Arsip Dinamis Kewenangan Kabupaten/Kota	91.000.000	86.380.000,00	94,92		94,92
	Pengelolaan Arsip Statis Daerah Kabupaten/Kota	30.000.000	20.950.000,00	69,83		69,83
	Akuisisi, Pengolahan, Preservasi, dan Akses Arsip Statis	30.000.000	20.950.000,00	69,83		69,83
	Pengelolaan Simpul Jaringan Informasi Kearsipan Nasional Tingkat Kabupaten/Kota	33.000.000	33.000.000,00	100,00		100,00
	Penyediaan Informasi, Akses dan Layanan Kearsipan Tingkat Daerah Kabupaten/Kota Melalui JIKN	33.000.000	33.000.000,00	100,00		100,00
	PROGRAM PERLINDUNGAN DAN PENYELAMATAN ARSIP	25.000.000	18.414.000,00	73,66		73,66
	Pemusnahan Arsip Dilingkungan Pemerintah Daerah Kabupaten/Kota yang Memiliki Retensi di Bawah 10 (Sepuluh) Tahun	25.000.000	18.414.000,00	73,66		73,66
	Penilaian, Penetapan dan Pelaksanaan Pemusnahan Arsip yang Memiliki Retensi di Bawah 10 (Sepuluh) Tahun	25.000.000	18.414.000,00	73,66		73,66
3	URUSAN PILIHAN	20.139.049.200	19.334.334.046	96,30	Sangat Tinggi	96,00

No	Urusan Pemerintah Daerah dan SKPD	Pagu (Rp)	Realisasi (Rp)	Fisik (%)	Predikat Fisik	Keuangan (%)
(1)	(2)	(3)	(4)	(5)	(6)	(7)
3.25	KELAUTAN DAN PERIKANAN				Sangat Rendah	0,00
3.26	PARIWISATA	1.146.693.000	1.084.902.957	100,00	Sangat Tinggi	96,35
	PROGRAM PENINGKATAN DAYA TARIK DESTINASI PARIWISATA	327.398.000	278.422.457	100,00		90,72
	Pengelolaan Daya Tarik Wisata Kabupaten / Kota	68.000.000	67.500.000	100,00		99,26
	Monitoring dan Evaluasi Pengelolaan Daya Tarik Wisata Kabupaten/Kota	68.000.000	67.500.000	100,00		99,26
	Pengelolaan Kawasan Strategis Pariwisata Kabupaten/Kota	182.000.000	134.147.000	100,00		73,71
	Perencanaan Kawasan Strategis Pariwisata Kabupaten/Kota	182.000.000	134.147.000	100,00		73,71
	Pengelolaan Destinasi Pariwisata Kabupaten/Kota	77.398.000	76.775.457	100,00		99,20
	Pengadaan/ Pemeliharaan/ Rehabilitasi Sarana dan Prasarana dalam Pengelolaan Destinasi Pariwisata Kabupaten/ Kota	77.398.000	76.775.457	100,00		99,20
	PROGRAM PEMASARAN PARIWISATA	819.295.000	806.480.500	100,00		98,57

No	Urusan Pemerintah Daerah dan SKPD	Pagu (Rp)	Realisasi (Rp)	Fisik (%)	Predikat Fisik	Keuangan (%)
(1)	(2)	(3)	(4)	(5)	(6)	(7)
	Pemasaran Pariwisata Dalam dan Luar Negeri Daya Tarik, Destinasi dan Kawasan Strategis Pariwisata Kabupaten/Kota	819.295.000	806.480.500	100,00		98,97
	Penyediaan Data dan Penyebaran Informasi Pariwisata Kabupaten/Kota, Baik Dalam dan Luar Negeri	58.800.000	58.800.000	100,00		100,00
	Fasilitasi Kegiatan Pemasaran Pariwisata Baik Dalam dan Luar Negeri Pariwisata Kabupaten/Kota	450.000.000	439.761.500	100,00		97,72
	Penguatan Promosi Melalui Media Cetak, Elektronik, dan Media Lainnya Baik Dalam dan Luar Negeri	310.495.000	307.919.000	100,00		99,17
	URUSAN PEMERINTAHAN BIDANG EKONOMI KREATIF	1.150.000.000	1.129.018.901	100,00		98,18
	PROGRAM PENGEMBANGAN EKONOMI KREATIF MELALUI PEMANFAATAN DAN PERLINDUNGAN HAK KEKAYAAN INTELEKTUAL	350.000.000	342.149.051	100,00		97,76
	Penyediaan Prasarana (Zona Kreatif/Ruang Kreatif/Kota Kreatif) sebagai Ruang Berekspresi, Berpromosi dan Berinteraksi bagi Insan Kreatif di Daerah Kabupaten/Kota	350.000.000	342.149.051	100,00		97,76
	Pengembangan dan Revitalisasi Prasarana Kota Kreatif	350.000.000	342.149.051	100,00		97,76

No	Urusan Pemerintah Daerah dan SKPD	Pagu (Rp)	Realisasi (Rp)	Fisik (%)	Predikat Fisik	Keuangan (%)
(1)	(2)	(3)	(4)	(5)	(6)	(7)
	PROGRAM PENGEMBANGAN SUMBER DAYA PARIWISATA DAN EKONOMI KREATIF	800.000.000	786.869.850	100,00		98,36
	Pelaksanaan Peningkatan Kapasitas Sumber Daya Manusia Pariwisata dan Ekonomi Kreatif Tingkat Dasar	800.000.000	786.869.850	100,00		98,36
	Fasilitasi Proses Kreasi, Produksi, Distribusi Konsumsi dan Konservasi Ekonomi Kreatif	800.000.000	786.869.850	100,00		98,36
3.27	PERTANIAN				Sangat Rendah	0,00
3.28	KEHUTANAN	135.000.000	133.527.200			
	PROGRAM KONSERVASI SUMBER DAYA ALAM HAYATI DAN EKOSISTEMNYA	135.000.000,00	133.527.200,00	100,00		98,64
	Kegiatan Pengelolaan Taman Hutan Raya (Tahura) Kabupaten/Kota	135.000.000,00	133.527.200,00	100,00		98,64
	Sub Kegiatan Pengamanan Kawasan Tahura Kabupaten/Kota	100.000.000,00	99.207.200,00	100,00		99,21
	Sub Kegiatan Penguatan Kapasitas Dan Pemberdayaan Masyarakat Di Sekitar Tahura Kabupaten/Kota	35.000.000,00	34.320.000,00	100,00		98,06

No	Urusan Pemerintah Daerah dan SKPD	Pagu (Rp)	Realisasi (Rp)	Fisik (%)	Predikat Fisik	Keuangan (%)
(1)	(2)	(3)	(4)	(5)	(6)	(7)
3.29	ENERGI DAN SUMBERDAYA MINERAL				Sangat Rendah	0,00
3.30	PERDAGANGAN	1.728.409.000	1.684.325.415	98,19	Sangat Tinggi	98,19
	PROGRAM PENINGKATAN SARANA DISTRIBUSI PERDAGANGAN	1.085.438.200	1.077.479.115	99,53		99,53
	Pembangunan dan Pengelolaan Sarana Distribusi Perdagangan	935.438.200	927.638.200	99,17		99,17
	Penyediaan Sarana Distribusi Perdagangan	935.438.200	927.638.200	99,17		99,17
	Pembinaan Terhadap Pengelola Sarana Distribusi Perdagangan Masyarakat di Wilayah Kerjanya	150.000.000	149.840.915	99,89		99,89
	Pemberdayaan Pengelola Sarana Distribusi Perdagangan	150.000.000	149.840.915	99,89		99,89
	PROGRAM STABILISASI HARGA BARANG KEBUTUHAN POKOK DAN BARANG PENTING	418.487.400	383.862.900	92,94		92,94
	Menjamin Ketersediaan Barang Kebutuhan Pokok dan Barang Penting di Tingkat Daerah Kabupaten/ Kota	193.487.400	169.487.400	88,70		88,70
	Koordinasi dan Sinkronisasi Ketersediaan Barang Kebutuhan Pokok	143.487.400	123.987.400	86,41		86,41

No	Urusan Pemerintah Daerah dan SKPD	Pagu (Rp)	Realisasi (Rp)	Fisik (%)	Predikat Fisik	Keuangan (%)
(1)	(2)	(3)	(4)	(5)	(6)	(7)
	dan Barang Penting di Tingkat Agen dan Pasar Rakyat					
	Pengendalian Ketersediaan Barang Kebutuhan Pokok dan Barang Penting di Tingkat Agen dan Pasar Rakyat	50.000.000	45.500.000	91,00		91,00
	Pengendalian Harga, dan Stok Barang Kebutuhan Pokok dan Barang Penting di Tingkat Pasar Kabupaten/Kota	225.000.000	214.375.500	97,17		97,17
	Pemantauan Harga dan Stok Barang Kebutuhan Pokok dan Barang Penting pada Pelaku Usaha Distribusi Barang dalam 1 (satu) Kabupaten/Kota	50.000.000	50.000.000	100,00		100,00
	Pemantauan Harga dan Stok Barang Kebutuhan Pokok dan Barang Penting pada Pasar Rakyat yang Terintegrasi dalam Sistem Informasi Perdagangan	50.000.000	50.000.000	100,00		100,00
	Pelaksanaan Operasi Pasar Reguler dan Pasar Khusus yang Berdampak dalam 1 (satu) Kabupaten/Kota	125.000.000	114.375.500	91,50		91,50
	PROGRAM PENGEMBANGAN EKSPOR	50.000.000	50.000.000	100,00		100,00
	Penyelenggaraan Promosi Dagang melalui Pameran Dagang dan Misi Dagang bagi Produk Ekspor Unggulan yang terdapat pada 1 (satu) Daerah Kabupaten/Kota	50.000.000	50.000.000	100,00		100,00
	Pameran Dagang Lokal	50.000.000	50.000.000	100,00		100,00

No	Urusan Pemerintah Daerah dan SKPD	Pagu (Rp)	Realisasi (Rp)	Fisik (%)	Predikat Fisik	Keuangan (%)
(1)	(2)	(3)	(4)	(5)	(6)	(7)
	PROGRAM STANDARDISASI DAN PERLINDUNGAN KONSUMEN	74.483.400	74.483.400	100,00		100,00
	Pelaksanaan Metrologi Legal, Berupa Tera, Tera Ulang, dan Pengawasan	74.483.400	74.483.400	100,00		100,00
	Pelaksanaan Metrologi Legal, Berupa Tera, Tera Ulang	55.356.200	55.356.200	100,00		100,00
	Pengawasan/Penyuluhan Metrologi Legal	19.127.200	19.127.200	100,00		100,00
	PROGRAM PENGGUNAAN DAN PEMASARAN PRODUK DALAM NEGERI	100.000.000	98.500.000	98,50		98,50
	Pelaksanaan Promosi, Pemasaran dan Peningkatan Penggunaan Produk Dalam Negeri	100.000.000	98.500.000	98,50		98,50
	Pelaksanaan Promosi Penggunaan Produk Dalam Negeri di Tingkat Kabupaten/Kota	100.000.000	98.500.000	98,50		98,50
3.31	PERINDUSTRIAN	800.000.000	768.507.000	83,95	Tinggi	83,95
	PROGRAM PERENCANAAN DAN PEMBANGUNAN INDUSTRI	750.000.000	733.947.000	98,77		98,77
	Penyusunan dan Evaluasi Rencana Pembangunan Industri Kabupaten/Kota	750.000.000	733.947.000	98,77		98,77
	Koordinasi, Sinkronisasi, dan Pelaksanaan Kebijakan Percepatan Pengembangan, Penyebaran dan Perwilayahan Industri	500.000.000	485.537.000	97,11		97,11

No	Urusan Pemerintah Daerah dan SKPD	Pagu (Rp)	Realisasi (Rp)	Fisik (%)	Predikat Fisik	Keuangan (%)
(1)	(2)	(3)	(4)	(5)	(6)	(7)
	Koordinasi, Sinkronisasi, dan Pelaksanaan Pembangunan Sumber Daya Industri	200.000.000	198.410.000	99,21		99,21
	Koordinasi, Sinkronisasi, dan Pelaksanaan Pemberdayaan Industri dan Peran Serta Masyarakat	50.000.000	50.000.000	100,00		100,00
	PROGRAM PENGELOLAAN SISTEM INFORMASI INDUSTRI NASIONAL	50.000.000	34.560.000	69,12		69,12
	Penyediaan Informasi Industri untuk Informasi Industri untuk IUI, IPUI, IUKI dan IPKI Kewenangan Kabupaten/Kota	50.000.000	34.560.000	69,12		69,12
	Fasilitasi Pengumpulan, Pengolahan dan Analisis Data Industri, Data Kawasan Industri serta Data Lain Lingkup Kabupaten/Kota Melalui Sistem Informasi Industri Nasional	50.000.000	34.560.000	69,12		69,12
3.32	TRANSMIGRASI	Rp 298.641.200	Rp 133.208.154	61,03	Rendah	45,77
	PROGRAM PEMBANGUNAN KAWASAN TRANSMIGRASI	Rp 298.641.200	Rp 133.208.154	61,03		45,77
	Penataan Persebaran Penduduk yang berasal dari 1 (satu) Daerah Kabupaten/Kota	Rp 298.641.200	Rp 133.208.154	61,03		45,77
	Koordinasi dan Sinkronisasi Kerja Sama Pembangunan Transmigrasi yang Berasal dari 1 (Satu) Daerah Kabupaten/Kota	Rp 50.000.000	Rp 41.971.354	83,94		83,94

No	Urusan Pemerintah Daerah dan SKPD	Pagu (Rp)	Realisasi (Rp)	Fisik (%)	Predikat Fisik	Keuangan (%)
(1)	(2)	(3)	(4)	(5)	(6)	(7)
	Pemindahan dan Penempatan Transmigrasi yang Berasal dari 1 (Satu) Daerah Kabupaten/Kota	Rp 130.000.000	Rp 49.130.500	37,79		37,79
	Penyuluhan Transmigran	Rp 68.641.300	Rp 42.106.300	61,34		61,34
	Pelatihan Transmigran	Rp 49.999.900	-	-		0,00
4	PENDUKUNG URUSAN PEMERINTAHAN	278.050.150.145	270.602.520.584	100,00	Sangat Tinggi	97,32
4.01	SEKRETARIAT DAERAH	75.791.487.602,00	73.878.818.291	100,00	Sangat Tinggi	97,48
	PERENCANAAN, PENGANGGARAN, DAN EVALUASI KINERJA PERANGKAT DAERAH	130.021.500,00	95.285.600,00	100,00		73,28
	Penyusunan Dokumen Perencanaan Perangkat Daerah	44.469.500,00	35.606.700,00	100,00		80,07
	Koordinasi dan Penyusunan Dokumen RKA-SKPD	11.637.500,00	10.013.400,00	100,00		86,04
	Koordinasi dan Penyusunan Dokumen Perubahan RKA-SKPD	6.555.000,00	5.055.000,00	100,00		77,12
	Koordinasi dan Penyusunan DPA-SKPD	4.892.500,00	3.367.700,00	100,00		68,83
	Koordinasi dan Penyusunan Perubahan DPA- SKPD	7.030.000,00	3.967.900,00	100,00		56,44
	Koordinasi dan Penyusunan Laporan Capaian Kinerja dan Ikhtisar Realisasi Kinerja SKPD	55.437.000,00	37.274.900,00	100,00		67,24

No	Urusan Pemerintah Daerah dan SKPD	Pagu (Rp)	Realisasi (Rp)	Fisik (%)	Predikat Fisik	Keuangan (%)
(1)	(2)	(3)	(4)	(5)	(6)	(7)
	Administrasi Keuangan Perangkat Daerah	25.431.305.012,00	25.257.578.284,00	100,00		99,32
	Penyediaan Gaji dan Tunjangan ASN	25.389.220.012,00	25.221.993.484,00	100,00		99,34
	Pelaksanaan Penatausahaan dan Pengujian/Verifikasi Keuangan SKPD	20.852.500,00	17.852.500,00	100,00		85,61
	Koordinasi dan Penyusunan Laporan Keuangan Bulanan/Triwulanan/Semesteran SKPD	21.232.500,00	17.732.300,00	100,00		83,51
	Administrasi barang milik daerah pada perangkat daerah	18.483.100,00	17.255.000,00	100,00		93,36
	Penyusunan perencanaan kebutuhan barang milik daerah	3.322.300,00	2.400.000,00	100,00		72,24
	Rekonsiliasi dan penyusunan laporan barang milik daerah	15.160.800,00	14.855.000,00	100,00		97,98
	Administrasi Kepegawaian Perangkat Daerah	416.867.000,00	390.720.000,00	100,00		93,73
	Pendidikan dan Pelatihan Pegawai Berdasarkan Tugas dan Fungsi	75.207.000,00	74.900.000,00	100,00		99,59
	Bimbingan Teknis Implementasi Peraturan Perundang-Undangan	341.660.000,00	315.820.000,00	100,00		92,44
	Administrasi Umum Perangkat Daerah	5.456.916.750,00	5.427.828.058,00	100,00		99,47
	Penyediaan Peralatan dan Perlengkapan Kantor	810.623.100,00	794.490.850,00	100,00		98,01

No	Urusan Pemerintah Daerah dan SKPD	Pagu (Rp)	Realisasi (Rp)	Fisik (%)	Predikat Fisik	Keuangan (%)
(1)	(2)	(3)	(4)	(5)	(6)	(7)
	Penyediaan Bahan Logistik Kantor	1.757.166.500,00	1.752.416.537,00	100,00		99,73
	Penyediaan Barang Cetak dan Penggandaan	181.198.250,00	179.170.800,00	100,00		98,88
	Penyediaan Bahan Bacaan dan Peraturan Perundang-undangan	167.750.000,00	167.696.000,00	100,00		99,97
	Fasilitasi Kunjungan Tamu	579.020.000,00	575.595.676,00	100,00		99,41
	Penyelenggaraan Rapat Koordinasi dan Konsultasi SKPD	1.893.629.000,00	1.893.018.295,00	100,00		99,97
	penatausahaan arsip dinamis pada SKPD	15.999.900,00	15.999.900,00	100,00		100,00
	dukungan pelak. Sistem pemerintahan berbasis elektronik	51.530.000,00	49.440.000,00	100,00		95,94
	Pengadaan Barang Milik Daerah Penunjang Urusan Pemerintah Daerah	2.705.589.800,00	2.652.694.490,00	100,00		98,04
	Pengadaan Kendaraan Dinas Operasional atau Lapangan	1.001.530.000,00	967.130.000,00	100,00		96,57
	Pengadaan Peralatan dan Mesin Lainnya	1.326.710.300,00	1.310.569.500,00	100,00		98,78
	Pengadaan Sarana dan Prasarana Gedung Kantor atau Bangunan Lainnya	377.349.500,00	374.994.990,00	100,00		99,38
	Penyediaan Jasa Penunjang Urusan Pemerintahan Daerah	5.673.839.251,00	5.271.729.937,00	100,00		92,91
	Penyediaan Jasa Komunikasi, Sumber Daya Air dan Listrik	1.663.417.500,00	1.330.650.341,00	100,00		79,99

No	Urusan Pemerintah Daerah dan SKPD	Pagu (Rp)	Realisasi (Rp)	Fisik (%)	Predikat Fisik	Keuangan (%)
(1)	(2)	(3)	(4)	(5)	(6)	(7)
	Penyediaan Jasa Pelayanan Umum Kantor	4.010.421.751,00	3.941.079.596,00	100,00		98,27
	Pemeliharaan Barang Milik Daerah Penunjang Urusan Pemerintahan Daerah	5.464.927.800,00	4.950.835.236,00	100,00		90,59
	Penyediaan Jasa Pemeliharaan, Biaya Pemeliharaan dan Pajak Kendaraan Perorangan Dinas atau Kendaraan Dinas Jabatan	406.187.800,00	351.717.920,00	100,00		86,59
	Penyediaan Jasa Pemeliharaan, Biaya Pemeliharaan, Pajak, dan Perizinan Kendaraan Dinas Operasional atau Lapangan	1.430.116.400,00	1.395.512.572,00	100,00		97,58
	Pemeliharaan Peralatan dan Mesin Lainnya	297.369.000,00	296.821.750,00	100,00		99,82
	Pemeliharaan/Rehabilitasi Gedung Kantor dan Bangunan Lainnya	3.331.254.600,00	2.906.782.994,00	100,00		87,26
	Administrasi Keuangan dan Operasional Kepala Daerah dan Wakil Kepala Daerah	1.168.818.750,00	1.137.158.500,00	100,00		97,29
	Penyediaan Gaji dan Tunjangan Kepala Daerah dan Wakil Kepala Daerah	-	-			
	Penyediaan Pakaian Dinas dan Atribut Kelengkapan Kepala Daerah dan Wakil Kepala Daerah	299.818.750,00	299.000.000,00	100,00		99,73
	Pelaksanaan Medical Check Up Kepala Daerah dan Wakil Kepala Daerah	69.000.000,00	57.300.000,00	100,00		83,04

No	Urusan Pemerintah Daerah dan SKPD	Pagu (Rp)	Realisasi (Rp)	Fisik (%)	Predikat Fisik	Keuangan (%)
(1)	(2)	(3)	(4)	(5)	(6)	(7)
	Penyediaan Dana Penunjang Operasional Kepala Daerah dan Wakil Kepala Daerah	800.000.000,00	780.858.500,00	100,00		0,98
	Fasilitasi Kerumahtangaan Sekretariat Daerah	480.519.000,00	480.360.725,00	100,00		99,97
	Penyediaan Kebutuhan Rumah Tangga Kepala Daerah	350.032.600,00	350.030.675,00	100,00		100,00
	Penyediaan Kebutuhan Rumah Tangga Wakil Kepala Daerah	25.000.000,00	24.975.000,00	100,00		90,90
	Penyediaan Kebutuhan Rumah Tangga Sekretariat Daerah	105.486.400,00	105.355.050,00	100,00		99,88
	PENATAAN ORGANISASI	520.000.000,00	477.437.429,00	100,00		91,81
	Pengelolaan Kelembagaan dan Analisis Jabatan	175.600.000,00	170.008.200,00	100,00		96,82
	Fasilitasi Pelayanan Publik dan Tata Laksana	30.000.000,00	26.007.300,00	100,00		86,69
	Peningkatan Kinerja dan Reformasi Birokrasi	229.400.000,00	206.433.378,00	100,00		89,99
	Monitoring, Evaluasi dan Pengendalian Kualitas Pelayanan Publik dan Tata Laksana	75.000.000,00	65.064.551,00	100,00		86,75
	Koordinasi dan Penyusunan Laporan Kinerja Pemerintah Daerah	10.000.000,00	9.924.000,00	100,00		99,24
	PELAKSANAAN PROTOKOL DAN KOMUNIKASI PIMPINAN	7.600.000.000,00	7.340.732.497,00	100,00		96,56

No	Urusan Pemerintah Daerah dan SKPD	Pagu (Rp)	Realisasi (Rp)	Fisik (%)	Predikat Fisik	Keuangan (%)
(1)	(2)	(3)	(4)	(5)	(6)	(7)
	Fasilitasi Keprotokolan	4.200.000.000,00	4.003.760.397,00	100,00		95,33
	Fasilitasi Komunikasi Pimpinan	2.375.000.000,00	2.343.076.700,00	100,00		98,66
	Pendokumentasian Tugas Pimpinan	1.025.000.000,00	993.895.400,00	100,00		96,97
	PROGRAM PEMERINTAHAN DAN KESEJAHTERAAN RAKYAT	18.364.641.700,00	18.074.682.190,00	100,00		98,42
	Administrasi Tata Pemerintahan	1.700.000.000,00	1.511.545.991,00	100,00		88,91
	Penataan Administrasi Pemerintahan	636.518.600,00	516.084.654,00	100,00		81,08
	Pengelolaan Administrasi Kewilayahan	339.011.500,00	313.412.001,00	100,00		92,45
	Fasilitasi Pelaksanaan Otonomi Daerah	724.469.900,00	682.049.336,00	100,00		94,14
	Pelaksanaan Kebijakan Kesejahteraan Rakyat	15.784.641.700,00	15.728.583.099,00	100,00		99,64
	Fasilitasi Pengelolaan Bina Mental Spiritual	1.026.283.600,00	981.010.564,00	100,00		95,59
	Pelaksanaan Kebijakan, Evaluasi, dan Capaian Kinerja terkait Kesejahteraan Sosial	14.608.358.100,00	14.600.557.535,00	100,00		99,95
	Pelaksanaan Kebijakan, Evaluasi, dan Capaian Kinerja terkait Kesejahteraan Masyarakat	150.000.000,00	147.015.000,00	100,00		98,01
	Fasilitasi dan Koordinasi Hukum	580.000.000,00	539.661.100,00	100,00		93,05

No	Urusan Pemerintah Daerah dan SKPD	Pagu (Rp)	Realisasi (Rp)	Fisik (%)	Predikat Fisik	Keuangan (%)
(1)	(2)	(3)	(4)	(5)	(6)	(7)
	Fasilitasi Penyusunan Produk Hukum Daerah	290.000.000,00	269.311.700,00	100,00		92,87
	Fasilitasi Bantuan Hukum	155.000.000,00	144.314.600,00	100,00		93,11
	Pendokumentasian Produk Hukum dan Pengelolaan Informasi Hukum	135.000.000,00	126.034.800,00	100,00		93,36
	Fasilitasi Kerjasama Daerah	300.000.000,00	294.892.000,00	100,00		98,30
	Fasilitasi Kerja Sama Dalam Negeri	100.000.000,00	99.997.000,00	100,00		100,00
	Fasilitasi Kerja Sama Luar Negeri	80.000.000,00	80.000.000,00	100,00		100,00
	Evaluasi Pelaksanaan Kerja Sama	120.000.000,00	114.895.000,00	100,00		95,75
	PROGRAM PEREKONOMIAN DAN PEMBANGUNAN	2.359.557.939,00	2.304.520.345,00	100,00		97,67
	Pelaksanaan Kebijakan Perekonomian	1.472.912.600,00	926.791.700,00	100,00		62,92
	Koordinasi, Sinkronisasi, Monitoring dan Evaluasi Kebijakan Pengelolaan BUMD dan BLUD	507.912.600,00	501.110.600,00	100,00		98,66
	Pengendalian dan Distribusi Perekonomian	430.000.000,00	425.681.100,00	100,00		99,00
	Pemantauan kebijakan sumber daya alam			100,00		
	Koordinasi sinkronisasi dan evaluasi kebijakan pertanian kehutanan perikanan	385.000.000,00	377.442.000,00	100,00		98,04

No	Urusan Pemerintah Daerah dan SKPD	Pagu (Rp)	Realisasi (Rp)	Fisik (%)	Predikat Fisik	Keuangan (%)
(1)	(2)	(3)	(4)	(5)	(6)	(7)
	Koordinasi sinkronisasi dan evaluasi kebijakan pertambahan dan lingk. Hidup	150.000.000,00	147.880.000,00	100,00		98,59
	Pelaksanaan Administrasi Pembangunan	356.645.339,00	350.570.339,00	100,00		98,30
	Fasilitasi Penyusunan Program Pembangunan	45.000.000,00	40.500.000,00	100,00		90,00
	Pengendalian dan Evaluasi Program Pembangunan	132.530.000,00	130.955.000,00	100,00		98,81
	Pengelolaan Evaluasi dan Pelaporan Pelaksanaan Pembangunan	179.115.339,00	179.115.339,00	100,00		100,00
	Pengelolaan Pengadaan Barang dan Jasa	530.000.000,00	501.836.306,00	100,00		94,69
	Pengelolaan Pengadaan Barang dan Jasa	283.635.000,00	258.404.656,00	100,00		91,10
	Pengelolaan Layanan Pengadaan Secara Elektronik	92.000.000,00	91.996.650,00	100,00		100,00
	Pembinaan dan Advokasi Pengadaan Barang dan Jasa	154.365.000,00	151.435.000,00	100,00		98,10
4.02	SEKRETARIAT DPRD	29.951.487.700	29.112.185.176	99,64	Sangat Tinggi	94,15
	PROGRAM DUKUNGAN PELAKSANAAN TUGAS DAN FUNGSI DPRD	29.951.487.700	29.112.185.176	99,64		94,15
	Kegiatan Pembentukan Peraturan Daerah dan Peraturan DPRD	4.181.339.700	3.949.244.002	97,50		96,98

No	Urusan Pemerintah Daerah dan SKPD	Pagu (Rp)	Realisasi (Rp)	Fisik (%)	Predikat Fisik	Keuangan (%)
(1)	(2)	(3)	(4)	(5)	(6)	(7)
	Sub Kegiatan Penyusunan dan Pembahasan Program Pembentukan Peraturan Daerah	251.412.000	249.801.210	100,00		99,36
	Sub Kegiatan Pembahasan Rancangan Peraturan Daerah	3.398.228.700	3.180.002.301	90,00		93,58
	Sub Kegiatan Penyelenggaraan Kajian Perundang-Undangan	291.839.000	290.843.991	100,00		99,66
	Sub Kegiatan Fasilitasi Penyusunan Penjelasan/Keterangan Naskah Akademik	239.860.000	228.596.500	100,00		95,30
	Kegiatan Pembahasan Kebijakan Anggaran	2.500.293.000	2.480.737.464	100,00		98,93
	Sub Kegiatan Pembahasan KUA dan PPAS	325.153.000	324.184.718	100,00		99,70
	Sub Kegiatan Pembahasan Perubahan KUA dan Perubahan PPAS	556.694.000	553.361.000	100,00		99,40
	Sub Kegiatan Pembahasan APBD	615.716.000	605.466.054	100,00		98,34
	Sub Kegiatan Pembahasan APBD Perubahan	461.079.000	458.560.895	100,00		99,45
	Sub Kegiatan Pembahasan Laporan Semester	31.910.000	30.950.000	100,00		96,99
	Sub Kegiatan Pembahasan Pertanggungjawaban APBD	509.741.000	508.214.797	100,00		99,70
	Kegiatan Pengawasan Penyelenggaraan Pemerintahan	1.368.663.000	1.228.043.721	100,00		80,57

No	Urusan Pemerintah Daerah dan SKPD	Pagu (Rp)	Realisasi (Rp)	Fisik (%)	Predikat Fisik	Keuangan (%)
(1)	(2)	(3)	(4)	(5)	(6)	(7)
	Sub Kegiatan Pengawasan Urusan Pemerintahan bidang Pemerintahan dan Hukum	80.160.000	64.860.000	100,00		80,91
	Sub Kegiatan Pengawasan Urusan Pemerintahan Bidang Infrastruktur	42.440.000	33.705.000	100,00		79,42
	Sub Kegiatan Pengawasan Urusan Pemerintahan Bidang Kesejahteraan Rakyat	75.020.000	61.785.000	100,00		82,36
	Sub Kegiatan Pengawasan Urusan Pemerintahan Bidang Perekonomian	75.020.000	53.085.000	100,00		70,76
	Sub Kegiatan Pengawasan Urusan Pemerintahan Bidang Sumber Daya Alam	42.440.000	29.320.000	100,00		69,09
	Sub Kegiatan Pengawasan Tindak Lanjut Hasil Pemeriksaan Laporan Keuangan oleh Badan Pemeriksa Keuangan	25.874.000	25.569.000	100,00		98,82
	Sub Kegiatan Pengawasan Penggunaan Anggaran	171.645.000	109.610.000	100,00		63,86
	Sub Kegiatan Pembahasan Laporan Keterangan Pertanggungjawaban Kepala Daerah	856.064.000	850.109.721	100,00		99,30
	Kegiatan Peningkatan Kapasitas DPRD	4.688.427.000	4.448.392.622	100,00		92,93
	Sub Kegiatan Orientasi DPRD	565.200.000	472.626.729	100,00		83,62
	Sub Kegiatan Pendalaman Tugas DPRD	1.287.214.000	1.238.690.793	100,00		96,23

No	Urusan Pemerintah Daerah dan SKPD	Pagu (Rp)	Realisasi (Rp)	Fisik (%)	Predikat Fisik	Keuangan (%)
(1)	(2)	(3)	(4)	(5)	(6)	(7)
	Sub Kegiatan Penyediaan Tenaga Ahli Fraksi	211.500.000	211.500.000	100,00		100,00
	Sub Kegiatan Penyelenggaraan Hubungan Masyarakat	247.030.000	198.450.000	100,00		80,33
	Sub Kegiatan Penyusunan Program Kerja DPRD	185.237.000	184.564.500	100,00		99,64
	Sub Kegiatan Publikasi dan Dokumentasi DPRD	2.192.246.000	2.142.560.600	100,00		97,73
	Kegiatan Penyerapan dan Penghimpunan Aspirasi Masyarakat	1.790.800.000	1.651.478.000	100,00		93,28
	Sub Kegiatan Kunjungan Kerja dalam Daerah	471.850.000	401.518.000	100,00		85,09
	Sub Kegiatan Penyusunan Pokok-Pokok Pikiran DPRD	4.500.000	4.500.000	100,00		100,00
	Sub Kegiatan Pelaksanaan Reses	1.314.450.000	1.245.460.000	100,00		94,75
	Kegiatan Pelaksanaan dan Pengawasan Kode Etik DPRD	103.320.000	101.230.200	100,00		97,98
	Sub Kegiatan Pengawasan Kode Etik DPRD	103.320.000	101.230.200	100,00		97,98
	Kegiatan Fasilitasi Tugas DPRD	15.318.645.000	15.253.059.167	100,00		98,39
	Sub Kegiatan Koordinasi dan Konsultasi Pelaksanaan Tugas DPRD	12.530.605.400	12.514.770.997	100,00		99,87

No	Urusan Pemerintah Daerah dan SKPD	Pagu (Rp)	Realisasi (Rp)	Fisik (%)	Predikat Fisik	Keuangan (%)
(1)	(2)	(3)	(4)	(5)	(6)	(7)
	Sub Kegiatan Penyusunan Laporan Kinerja DPRD	113.226.600	108.803.010	100,00		96,09
	Sub Kegiatan Fasilitasi Pelaksanaan Tugas Badan Musyawarah	749.131.000	748.493.845	100,00		99,91
	Sub Kegiatan Fasilitasi Tugas Pimpinan DPRD	1.925.682.000	1.880.991.315	100,00		97,68
5	PENUNJANG URUSAN PEMERINTAHAN	116.734.557.800	108.181.398.836	99,38	Sangat Tinggi	92,67
5.01	PERENCANAAN	4.580.343.300,00	4.409.517.749,00	100,00	Sangat Tinggi	91,55
	PROGRAM PERENCANAAN, PENGENDALIAN DAN EVALUASI PEMBANGUNAN DAERAH	1.887.099.300	1.832.185.300	100,00		88,37
	Penyusunan Perencanaan dan Pendanaan	1.635.099.300	1.598.612.600	100,00		89,32
	Analisis kondisi Daerah, Permasalahan dan isu Strategis Pembangunan Daerah	10.000.000	6.256.500	100,00		62,57
	Kondisi Penelaahan Dokumen Perencanaan Pembangunan Daerah dengan Dokumen Kebijakan lainnya	10.000.000	7.300.000	100,00		73,00
	Pelaksanaan Konsultasi Publik	28.400.000	26.400.000	100,00		92,96
	Koordinasi Pelaksanaan Forum Perangkat Daerah/Lintas Perangkat Daerah	26.470.000	26.328.400	100,00		99,47
	Pelaksanaan Musrembang Kabupaten/Kota	273.852.000	272.077.400	100,00		99,35

No	Urusan Pemerintah Daerah dan SKPD	Pagu (Rp)	Realisasi (Rp)	Fisik (%)	Predikat Fisik	Keuangan (%)
(1)	(2)	(3)	(4)	(5)	(6)	(7)
	Penyiapan Bahan Koordinasi Musrembang Kecamatan	27.655.800	27.655.800	100,00		100,00
	Koordinasi Penyusunan dan Penetapan Dokumen Perencanaan Pembangunan Daerah Kabupaten/Kota	1.258.721.500	1.232.594.500	100,00		97,92
	Analisis Data dan Informasi Pemerintahan Daerah Bidang Perencanaan Pembangunan Daerah	95.000.000	84.750.000	100,00		80,98
	Analisis Data dan Informasi Perencanaan Pembangunan Daerah	14.459.000	10.459.000	100,00		72,34
	Pembinaan dan Pemanfaatan Data dan Informasi Perencanaan Pembangunan Perangkat Daerah	63.648.000	61.898.000	100,00		97,25
	Penyusunan Profil Pembangunan Daerah Kabupaten/Kota	16.893.000	12.393.000	100,00		73,36
	Pengendalian, Evaluasi dan Pelaporan Bidang Perencanaan Pembangunan Daerah	157.000.000	148.822.700	100,00		94,79
	Monitoring Evaluasi dan Penyusunan Laporan Berkala Pelaksanaan Pembangunan Daerah	157.000.000	148.822.700	100,00		94,79
	PROGRAM KOORDINASI DAN SINKRONISASI PERENCANAAN PEMBANGUNAN DAERAH	2.693.244.000	2.577.332.449	100,00		94,74
	Koordinasi Perencanaan Bidang Pemerintahan dan Pembangunan Manusia	710.992.000	662.926.799	100,00		93,99

No	Urusan Pemerintah Daerah dan SKPD	Pagu (Rp)	Realisasi (Rp)	Fisik (%)	Predikat Fisik	Keuangan (%)
(1)	(2)	(3)	(4)	(5)	(6)	(7)
	Koordinasi Penyusunan Dokumen Perencanaan Pembangunan Daerah Bidang Pemerintahan (RPJPD, RPJMD, dan RKPD)	26.228.600	25.638.100	100,00		97,75
	Asistensi Penyusunan Dokumen Perencanaan Pembangunan Perangkat Daerah Bidang Pemerintahan	21.820.500	21.320.500	100,00		97,71
	Pelaksanaan Monitoring dan Evaluasi Penyusunan Dokumen Perencanaan Pembangunan Perangkat Daerah Bidang pemerintahan	17.301.900	17.101.900	100,00		98,84
	Koordinasi Pelaksanaan Sinergitas dan Harmonisasi Perencanaan Pembangunan Daerah Bidang pemerintahan	65.311.600	51.556.600	100,00		78,94
	Koordinasi Penyusunan Dokumen Perencanaan Pembangunan Daerah Bidang Pembangunan Manusia (RPJPD, RPJMD, dan RKPD)	227.590.700	223.666.200	100,00		98,28
	Asistensi Penyusunan Dokumen Perencanaan Pembangunan Perangkat Daerah Bidang Pembangunan Manusia	21.820.600	21.320.600	100,00		97,71
	Pelaksanaan Monitoring dan Evaluasi Penyusunan Dokumen Perencanaan Pembangunan Perangkat Daerah Bidang Pembangunan Manusia	166.076.500	152.705.470	100,00		91,95
	Koordinasi Pelaksanaan Sinergitas dan Harmonisasi Perencanaan	164.841.600	149.617.429	100,00		90,76

No	Urusan Pemerintah Daerah dan SKPD	Pagu (Rp)	Realisasi (Rp)	Fisik (%)	Predikat Fisik	Keuangan (%)
(1)	(2)	(3)	(4)	(5)	(6)	(7)
	Pembangunan Daerah Bidang Pembangunan Manusia					
	Koordinasi Perencanaan Bidang Perekonomian dan SDA (Sumber Daya Alam)	1.102.000.000	1.064.385.200	100,00		93,70
	Koordinasi Penyusunan Dokumen Perencanaan Pembangunan Daerah Bidang Perekonomian (RPJPD, RPJMD, dan RKPD)	41.000.000	35.684.100	100,00		87,03
	Asistensi Penyusunan Dokumen Perencanaan Pembangunan Perangkat Daerah Bidang Perekonomian	45.500.000	44.988.700	100,00		98,88
	Pelaksanaan Monitoring dan Evaluasi Penyusunan Dokumen Perencanaan Pembangunan Perangkat Daerah Bidang Perekonomian	37.000.000	34.669.100	100,00		93,70
	Koordinasi Pelaksanaan Sinergitas dan Harmonisasi Perencanaan Pembangunan Daerah Bidang Perekonomian	613.500.000	601.594.100	100,00		98,06
	Koordinasi Penyusunan Dokumen Perencanaan Pembangunan Daerah Bidang SDA (RPJPD, RPJMD, dan RKPD)	34.000.000	28.661.000	100,00		84,30
	Asistensi Penyusunan Dokumen Perencanaan Pembangunan Perangkat Daerah Bidang SDA	42.000.000	41.491.700	100,00		98,79
	Pelaksanaan Monitoring dan Evaluasi Penyusunan Dokumen Perencanaan	31.000.000	28.679.300	100,00		92,51

No	Urusan Pemerintah Daerah dan SKPD	Pagu (Rp)	Realisasi (Rp)	Fisik (%)	Predikat Fisik	Keuangan (%)
(1)	(2)	(3)	(4)	(5)	(6)	(7)
	Pembangunan Perangkat Daerah Bidang SDA					
	Koordinasi Pelaksanaan Sinergitas dan Harmonisasi Perencanaan Pembangunan Daerah Bidang SDA	258.000.000	248.617.200	100,00		96,36
	Koordinasi Perencanaan Bidang Infrastruktur dan Kewilayahan	880.252.000	850.020.450	100,00		96,53
	Koordinasi Pelaksanaan Sinergitas dan Harmonisasi Perencanaan Pembangunan Daerah Bidang Infrastruktur	186.752.000	181.522.600	100,00		97,20
	Pelaksanaan Monitoring dan Evaluasi Penyusunan Dokumen Perencanaan Pembangunan Perangkat Daerah Bidang Kewilayahan	310.000.000	292.600.350	100,00		94,39
	Koordinasi Pelaksanaan Sinergitas dan Harmonisasi Perencanaan Pembangunan Daerah Bidang Kewilayahan	383.500.000	375.897.500	100,00		98,02
5.02	KEUANGAN	16.479.640.100	15.357.604.240	98,17	Sangat Tinggi	90,25
	PROGRAM PENGELOLAAN KEUANGAN DAERAH	5.022.299.700	4.673.668.019	100,00		91,11
	Koordinasi dan Penyusunan Rencana Anggaran Daerah	2.533.983.700	2.318.753.839	100,00		89,84
	Koordinasi dan Penyusunan KUA dan PPAS	141.387.300	130.025.100	100,00		91,96

No	Urusan Pemerintah Daerah dan SKPD	Pagu (Rp)	Realisasi (Rp)	Fisik (%)	Predikat Fisik	Keuangan (%)
(1)	(2)	(3)	(4)	(5)	(6)	(7)
	Koordinasi dan Penyusunan Perubahan KUA dan Perubahan PPAS	145.088.800	133.153.500	100,00		91,77
	Koordinasi, Penyusunan dan Verifikasi RKA-SKPD	120.313.100	116.069.100	100,00		96,47
	Koordinasi, Penyusunan dan Verifikasi Perubahan RKA-SKPD	102.530.100	97.490.100	100,00		95,08
	Koordinasi, Penyusunan dan Verifikasi DPA-SKPD	139.977.400	129.928.400	100,00		92,82
	Koordinasi, Penyusunan dan Verifikasi Perubahan DPA-SKPD	159.027.900	151.907.900	100,00		95,52
	Koordinasi dan Penyusunan Peraturan Daerah tentang APBD dan Peraturan Kepala Daerah tentang Penjabaran APBD	350.279.100	301.742.400	100,00		86,14
	Koordinasi dan Penyusunan Peraturan Daerah tentang Perubahan APBD dan Peraturan Kepala Daerah tentang Penjabaran Perubahan APBD	420.963.200	397.356.726	100,00		94,39
	Koordinasi dan Penyusunan Regulasi serta Kebijakan Bidang Anggaran	635.671.700	591.867.189	100,00		93,11
	Koordinasi Perencanaan Anggaran Belanja Daerah	79.452.900	45.783.452	100,00		57,62
	Pembinaan Perencanaan Penganggaran Daerah Pemerintah Kabupaten/Kota	239.292.200	223.429.972	100,00		93,37
	Koordinasi dan Pengelolaan Perbendaharaan Daerah	1.318.000.000	1.252.891.490	100,00		95,46

No	Urusan Pemerintah Daerah dan SKPD	Pagu (Rp)	Realisasi (Rp)	Fisik (%)	Predikat Fisik	Keuangan (%)
(1)	(2)	(3)	(4)	(5)	(6)	(7)
	Koordinasi dan Pengelolaan Kas Daerah	341.289.300	340.964.700	100,00		99,90
	Penyiapan, Pelaksanaan Pengendalian dan Penerbitan Anggaran Kas dan SPD	49.285.400	49.065.400	100,00		99,55
	Koordinasi, Fasilitasi, Asistensi, Sinkronisasi, Supervisi, Monitoring dan Evaluasi Pengelolaan Dana Perimbangan dan Dana Transfer Lainnya	262.432.400	246.699.934	100,00		94,01
	Koordinasi dan Penyusunan Laporan Realisasi Penerimaan dan Pengeluaran Kas Daerah, Laporan Aliran Kas, dan Pelaksanaan Pemungutan/Pemotongan dan Penyetoran Perhitungan Fihak Ketiga (PFK)	274.211.500	240.346.956	100,00		87,65
	Pembinaan Penatausahaan Keuangan Pemerintah Kabupaten/Kota	390.781.400	375.814.500	100,00		96,17
	Koordinasi dan Pelaksanaan Akuntansi dan Pelaporan Keuangan Daerah	1.170.316.000	1.102.022.690	100,00		88,02
	Koordinasi Pelaksanaan Akuntansi Penerimaan dan Pengeluaran Kas Daerah	33.768.800	26.268.800	100,00		77,79
	Rekonsiliasi dan Verifikasi Aset, Kewajiban, Ekuitas, Pendapatan, Belanja, Pembiayaan, Pendapatan-LO dan Beban	65.003.900	40.003.900	100,00		61,54
	Koordinasi Penyusunan Laporan Pertanggungjawaban Pelaksanaan	106.617.300	98.378.300	100,00		92,27

No	Urusan Pemerintah Daerah dan SKPD	Pagu (Rp)	Realisasi (Rp)	Fisik (%)	Predikat Fisik	Keuangan (%)
(1)	(2)	(3)	(4)	(5)	(6)	(7)
	APBD Bulanan, Triwulanan dan Semesteran					
	Konsolidasi Laporan Keuangan SKPD, BLUD dan Laporan Keuangan Pemerintah Daerah	273.081.800	264.556.400	100,00		96,88
	Koordinasi dan Penyusunan Rancangan Peraturan Daerah tentang Pertanggungjawaban Pelaksanaan APBD Provinsi dan Rancangan Peraturan Kepala Daerah tentang Penjabaran Pertanggungjawaban Pelaksanaan APBD Kabupaten/Kota	154.894.100	151.743.000	100,00		97,97
	Penyusunan Tanggapan/Tindak Lanjut terhadap LHP BPK atas Laporan Pertanggungjawaban Pelaksanaan APBD	20.236.300	12.936.300	100,00		63,93
	Penyusunan Analisis Laporan Pertanggungjawaban Pelaksanaan APBD	59.188.500	56.538.900	100,00		95,52
	Pembinaan Akuntansi, Pelaporan dan Pertanggungjawaban Pemerintah Kabupaten/Kota	249.999.800	247.507.800	100,00		99,00
	Pembinaan Pengelolaan Keuangan BLUD Kabupaten/Kota	48.771.700	46.971.700	100,00		96,31
	Koordinasi dan Penyusunan Statistik Keuangan Pemerintahan Daerah	158.753.800	157.117.590	100,00		98,97

No	Urusan Pemerintah Daerah dan SKPD	Pagu (Rp)	Realisasi (Rp)	Fisik (%)	Predikat Fisik	Keuangan (%)
(1)	(2)	(3)	(4)	(5)	(6)	(7)
	PROGRAM PENGELOLAAN BARANG MILIK DAERAH	2.670.495.600	2.303.293.313	100,00		85,13
	Pengelolaan Barang Milik Daerah	2.670.495.600	2.303.293.313	100,00		85,13
	Penyusunan Standar Harga	210.000.000	205.073.950	100,00		97,65
	Penyusunan Perencanaan Kebutuhan Barang Milik Daerah	25.000.000	17.527.000	100,00		70,11
	Penatausahaan Barang Milik Daerah	58.995.600	48.091.600	100,00		81,52
	Inventarisasi Barang Milik Daerah	125.400.000	114.572.500	100,00		91,37
	Pengamanan Barang Milik Daerah	1.694.600.000	1.430.447.263	100,00		84,41
	Penilaian Barang Milik Daerah	101.500.000	80.578.000	100,00		79,39
	Pengawasan dan Pengendalian Pengelolaan Barang Milik Daerah	50.000.000	32.540.000	100,00		65,08
	Optimalisasi Penggunaan, Pemanfaatan, Pemindahtanganan, Pemusnahan, dan Penghapusan Barang Milik Daerah	185.000.000	160.085.000	100,00		86,53
	Rekonsiliasi dalam rangka Penyusunan Laporan Barang Milik Daerah	100.000.000	99.858.000	100,00		99,86
	Pembinaan Pengelolaan Barang Milik Daerah Pemerintah Kabupaten/Kota	120.000.000	114.520.000	100,00		95,43
	PROGRAM PENGELOLAAN PENDAPATAN DAERAH	8.786.844.800	8.380.642.908	94,52		94,52
	Kegiatan Pengelolaan Pendapatan Daerah	8.786.844.800	8.380.642.908	94,52		94,52

No	Urusan Pemerintah Daerah dan SKPD	Pagu (Rp)	Realisasi (Rp)	Fisik (%)	Predikat Fisik	Keuangan (%)
(1)	(2)	(3)	(4)	(5)	(6)	(7)
	Perencanaan Pengelolaan Pajak Daerah	495.000.000	487.614.713	98,51		98,51
	Analisa dan Pengembangan Pajak Daerah, serta Penyusunan Kebijakan Pajak Daerah	563.000.000	525.560.280	93,35		93,35
	Penyuluhan dan Penyebarluasan Kebijakan Pajak Daerah	254.000.000	251.831.100	99,15		99,15
	Penyediaan Sarana dan Prasarana Pengelolaan Pajak Daerah	638.202.900	597.057.620	93,55		93,55
	Pendataan dan Pendaftaran Objek Pajak Daerah	655.397.900	605.489.900	92,39		92,39
	Pengolahan, Pemeliharaan, dan Pelaporan Basis Data Pajak Daerah	1.545.000.000	1.519.715.525	98,36		98,36
	Penilaian Pajak Bumi dan Bangunan Perdesaan dan Perkotaan (BPHTB) serta Bea Perolehan Hak Atas Tanah dan Bangunan (BPHTB)	100.970.000	99.170.950	98,22		98,22
	Penetapan Wajib Pajak Daerah	90.280.500	80.741.120	89,43		89,43
	Pelayanan dan Konsultasi Pajak Daerah	470.000.000	423.292.000	90,06		90,06
	Penelitian dan Verifikasi Data Pelaporan Pajak Daerah	165.726.600	163.183.600	98,47		98,47
	Penagihan Pajak Daerah	3.074.183.100	2.989.518.600	97,25		97,25
	Pengendalian, Pemeriksaan dan Pengawasan Pajak Daerah	720.083.800	623.443.500	86,58		86,58

No	Urusan Pemerintah Daerah dan SKPD	Pagu (Rp)	Realisasi (Rp)	Fisik (%)	Predikat Fisik	Keuangan (%)
(1)	(2)	(3)	(4)	(5)	(6)	(7)
	Elektronifikasi Transaksi Pemerintah Daerah	15.000.000	14.024.000	93,49		93,49
5.03	KEPEGAWAIAN	7.403.737.200	6.781.992.131	100,00	Sangat Tinggi	86,75
	PROGRAM KEPEGAWAIAN DAERAH	7.403.737.200	6.781.992.131	100,00		86,75
	Pengadaan, Pemberhentian dan Informasi Kepegawaian ASN	3.269.427.900	2.938.564.714	100,00		93,76
	Koordinasi dan Fasilitasi Pengadaan PNS dan PPPK	1.164.103.300	1.052.665.570,00	100,00		90,43
	Koordinasi Pelaksanaan Administrasi Pemberhentian	115.000.000	113.044.000,00	100,00		98,30
	Pengelolaan Sistem Informasi Kepegawaian	50.000.000	46.546.500,00	100,00		93,09
	Pengelolaan Data Kepegawaian	50.000.000	46.603.000,00	100,00		93,21
	Mutasi dan Promosi ASN	945.162.300	839.852.822	100,00		93,60
	Pengelolaan Mutasi ASN	50.000.000	49.677.000,00	100,00		99,35
	Pengelolaan Kenaikan Pangkat ASN	310.162.300	306.103.300,00	100,00		98,69
	Pengelolaan Promosi ASN	585.000.000	484.072.522,00	100,00		82,75
	Pengembangan Kompetensi ASN	2.716.047.000	2.600.907.795	100,00		85,71
	Peningkatan Kapasitas Kinerja ASN	1.363.000.000	1.329.333.395,00	100,00		97,53
	Koordinasi dan Kerja Sama Pelaksanaan Diklat	927.000.000	896.631.800,00	100,00		96,72

No	Urusan Pemerintah Daerah dan SKPD	Pagu (Rp)	Realisasi (Rp)	Fisik (%)	Predikat Fisik	Keuangan (%)
(1)	(2)	(3)	(4)	(5)	(6)	(7)
	asilitasi Sertifikasi Jabatan ASN	300.000.000	287.835.800,00	100,00		95,95
	Evaluasi Diklat dan Sertifikasi Jabatan ASN	82.975.000	57.217.100,00	100,00		68,96
	Koordinasi dan Kerja Sama Pelaksanaan Diklat Jabatan Fungsiona	43.072.000	29.889.700,00	100,00		69,39
	Penilaian dan Evaluasi Kinerja Aparatur	473.100.000	402.666.800	100,00		73,93
	Penyusunan Kebijakan Penilaian dan Evaluasi Kinerja Aparatur	10.000.000	3.618.000,00	100,00		36,18
	Pelaksanaan Penilaian dan Evaluasi Kinerja Aparatur	94.600.000	82.338.200,00	100,00		87,04
	Pengelolaan Pemberian Penghargaan bagi Pegawai	290.500.000	261.688.520,00	100,00		90,08
	Pengelolaan Tanda Jasa bagi Pegawai	10.000.000	6.790.600,00	100,00		67,91
	Pembinaan Disiplin ASN	50.000.000	33.010.420,00	100,00		66,02
	Pengelolaan Penyelesaian Pelanggaran Disiplin ASN	13.800.000	11.601.500,00	100,00		84,07
	Pelayanan Proses Izin Perceraian Pegawai	4.200.000	3.619.560,00	100,00		86,18
5.04	PENDIDIKAN DAN PELATIHAN				Sangat Rendah	0,00

No	Urusan Pemerintah Daerah dan SKPD	Pagu (Rp)	Realisasi (Rp)	Fisik (%)	Predikat Fisik	Keuangan (%)
(1)	(2)	(3)	(4)	(5)	(6)	(7)
5.05	PENELITIAN DAN PENGEMBANGAN	1.192.500.000	916.162.000	100,00	Sangat Tinggi	100,00
	PROGRAM PENELITIAN DAN PENGEMBANGAN DAERAH	1.192.500.000	916.162.000	100,00		100,00
	Penelitian dan Pengembangan Bidang Penyelenggaraan Pemerintahan dan Pengkajian Peraturan	100.000.000	78.218.000	100,00		100,00
	Pengelolaan Data Kelitbangan dan Peraturan	100.000.000	78.218.000	100,00		100,00
	Penelitian dan Pengembangan Bidang Sosial dan Kependudukan	482.500.000	344.465.400	100,00		100,00
	Penelitian dan Pengembangan Bidang Aspek-Aspek Sosial	171.250.000	109.655.000	100,00		100,00
	Penelitian dan Pengembangan Kepemudaan dan Olah raga	200.000.000	146.726.000	100,00		100,00
	Penelitian dan Pengembangan Tenaga kerja	111.250.000	88.084.400	100,00		100,00
	Penelitian dan Pengembangan Bidang Ekonomi dan Pembangunan	200.000.000	165.897.600	100,00		100,00
	Penelitian dan Pengembangan Pertanian, Perkebunan dan Pangan	100.000.000	84.916.000	100,00		100,00
	Penelitian dan Pengembangan Perhubungan	100.000.000	80.981.600	100,00		100,00
	Pengembangan Inovasi dan Teknologi	410.000.000	327.581.000	100,00		100,00

No	Urusan Pemerintah Daerah dan SKPD	Pagu (Rp)	Realisasi (Rp)	Fisik (%)	Predikat Fisik	Keuangan (%)
(1)	(2)	(3)	(4)	(5)	(6)	(7)
	Penelitian, Pengembangan, dan Perencanaan di Bidang Teknologi dan Inovasi	400.000.000	320.281.000	100,00		100,00
	Sosialisasi dan Diseminasi Hasil-hasil Kelitbangan	10.000.000	7.300.000	100,00		100,00
5.06	PENGHUBUNG				Sangat Rendah	0,00
5.07	PENGELOLAAN PERBATASAN DAERAH				Sangat Rendah	0,00
6	PENGAWASAN URUSAN PEMERINTAHAN	-	-	0,00	Sangat Rendah	0,00
6.01	INSPEKTORAT				Sangat Rendah	0,00
7	PEMERINTAHAN UMUM KEWILAYAHAN	-	-	0,00	Sangat Rendah	0,00
7.01	KECAMATAN				Sangat Rendah	0,00
8	URUSAN PEMERINTAHAN UMUM	69.244.743.100	67.507.054.660	83,33	Tinggi	97,49
8.01	KESATUAN BANGSA DAN POLITIK	69.244.743.100,00	67.507.054.660,00	83,33	Tinggi	88,98
	PROGRAM PENGUATAN IDEOLOGI PANCASILA DAN KARAKTER KEBANGSAAN	850.000.000,00	822.421.300,00	100,00		96,76
	Perumusan Kebijakan Teknis dan pemantapan pelaksanaan Bidang	850.000.000,00	822.421.300,00	100,00		96,76

No	Urusan Pemerintah Daerah dan SKPD	Pagu (Rp)	Realisasi (Rp)	Fisik (%)	Predikat Fisik	Keuangan (%)
(1)	(2)	(3)	(4)	(5)	(6)	(7)
	ideologi Pancasila dan Karakter Kebangsaan					
	Pelaksanaan Koordinasi di Bidang Ideologi Wawasan Kebangsaan, Bela Negara, Karakter Bangsa, Pembauran Kebangsaan, Bineka Tunggal Ika dan Sejarah Kebangsaan	850.000.000,00	822.421.300,00	100,00		96,76
	PROGRAM PENINGKATAN PERAN PARTAI POLITIK DAN LEMBAGA PENDIDIKAN MELALUI PENDIDIKAN POLITIK DAN PENGEMBANGAN ETIKA BUDAYA POLITIK	54.113.664.700,00	54.098.364.700,00	100,00		99,59
	Perumusan Kebijakan Teknis Dan Pemantapan Pelaksanaan Bidang Pendidikan Politik, Etika Budaya Politik, Peningkatan Demokrasi, Fasilitasi Kelembagaan Pemerintahan, Perwakilan dan Partai Politik, Pemilihan Umum/Pemilihan Umum Kepala Daerah, serta Pemantauan Situasi Politik	54.113.664.700,00	54.098.364.700,00	100,00		99,59
	Pelaksanaan Kebijakan Di Bidang Pendidikan Politik, Etika Budaya Politik, Peningkatan Demokrasi, Fasilitasi Kelembagaan Pemerintahan, Perwakilan dan Partai Politik, Pemilihan Umum/Pemilihan Umum Kepala Daerah, serta Pemantauan Situasi Politik	53.284.186.000,00	53.271.714.000,00	100,00		99,98

No	Urusan Pemerintah Daerah dan SKPD	Pagu (Rp)	Realisasi (Rp)	Fisik (%)	Predikat Fisik	Keuangan (%)
(1)	(2)	(3)	(4)	(5)	(6)	(7)
	Pelaksanaan Koordinasi Di Bidang Pendidikan Politik, Etika Budaya Politik, Peningkatan Demokrasi, Fasilitasi Kelembagaan Pemerintahan, Perwakilan dan Partai Politik, Pemilihan Umum/Pemilihan Umum Kepala Daerah, serta Pemantauan Situasi Politik	231.668.700,00	228.840.700,00	100,00		98,78
	Pelaksanaan Monitoring, Evaluasi dan Pelaporan di Bidang Pendidikan Politik, Etika Budaya Politik, Peningkatan Demokrasi, Fasilitasi Kelembagaan Pemerintahan, Perwakilan dan Partai Politik, Pemilihan Umum/Pemilihan Umum Kepala Daerah, serta Pemantauan Situasi Politik di Daerah	597.810.000,00	597.810.000,00	100,00		100,00
	PROGRAM PEMBERDAYAAN DAN PENGAWASAN ORGANISASI KEMASYARAKATAN	383.812.400,00	360.169.400,00	100,00		92,87
	Perumusan Kebijakan Teknis dan Pemantapan Pelaksanaan Bidang Pemberdayaan dan Pengawasan Organisasi Kemasyarakatan	383.812.400,00	360.169.400,00	100,00		92,87
	Pelaksanaan Koordinasi di Bidang Pendaftaran Ormas, Pemberdayaan Ormas, Evaluasi dan Mediasi Sengketa Ormas, Pengawasan Ormas dan Ormas Asing di Daerah	233.812.400,00	227548400,00	100,00		97,32

No	Urusan Pemerintah Daerah dan SKPD	Pagu (Rp)	Realisasi (Rp)	Fisik (%)	Predikat Fisik	Keuangan (%)
(1)	(2)	(3)	(4)	(5)	(6)	(7)
	Pelaksanaan Monitoring, Evaluasi dan Pelaporan di Bidang Pendaftaran Ormas, Pemberdayaan Ormas, Evaluasi dan Mediasi Sengketa Ormas, Pengawasan Ormas dan Ormas Asing di Daerah	150.000.000,00	132621000,00	100,00		88,41
	PROGRAM PEMBINAAN DAN PENGEMBANGAN KETAHANAN EKONOMI, SOSIAL, DAN BUDAYA	275.000.000,00	226.374.000,00	100,00		67,58
	Perumusan Kebijakan Teknis Dan Pemantapan Pelaksanaan Bidang Ketahanan Ekonomi, Sosial Dan Budaya	275.000.000,00	226.374.000,00	100,00		67,58
	Penyusunan Program Kerja di Bidang Ketahanan Ekonomi, Sosial, Budaya dan Fasilitasi Pencegahan Penyalagunaan Narkotika, Fasilitasi Kerukunan Umat Beragama dan Penghayat Kepercayaan di Daerah	200.000.000,00	200.000.000,00	100,00		100,00
	Pelaksanaan Monitoring, Evaluasi dan Pelaporan di Bidang Ketahanan Ekonomi, Sosial, Budaya dan Fasilitasi Pencegahan Penyalagunaan Narkotika, Fasilitasi Kerukunan Umat Beragama dan Penghayat Kepercayaan di Daerah	75.000.000,00	26.374.000,00	100,00		35,17
	PROGRAM PENINGKATAN KEWASPADAAN NASIONAL DAN PENINGKATAN KUALITAS DAN FASILITASI PENANGANAN KONFLIK	13.622.266.000,00	11.999.725.260,00	100,00		88,09

No	Urusan Pemerintah Daerah dan SKPD	Pagu (Rp)	Realisasi (Rp)	Fisik (%)	Predikat Fisik	Keuangan (%)
(1)	(2)	(3)	(4)	(5)	(6)	(7)
	Perumusan Kebijakan Teknis dan Pelaksanaan Pemantapan Kewaspadaan Nasional dan Penanganan Konflik Sosial	13.622.266.000,00	11.999.725.260,00	100,00		89,27
	Pelaksanaan Kebijakan di Bidang Kewaspadaan Dini, Kerja Sama Intelijen, Pemantauan Orang Asing, Tenaga Kerja Asing dan Lembaga Asing, Kewaspadaan Perbatasan antar Negara, Fasilitasi Kelembagaan Bidang Kewaspadaan, serta Penanganan Konflik di Daerah	2.572.266.000,00	2.380.733.260,00	100,00		92,55
	Pelaksanaan Monitoring, Evaluasi dan Pelaporan di Bidang Kewaspadaan Dini, Kerja Sama Intelijen, Pemantauan Orang Asing, Tenaga Kerja Asing dan Lembaga Asing, Kewaspadaan Perbatasan antar Negara, Fasilitasi Kelembagaan Bidang Kewaspadaan, serta Penanganan Konflik di Daerah	9.050.000.000,00	7.847.967.000,00	100,00		86,72
	Pelaksanaan Forum Koordinasi Pimpinan Daerah Kabupaten/Kota	2.000.000.000,00	1.771.025.000,00	100,00		88,55
	TOTAL	2.825.902.898.471,00	2.294.452.036.304	98,63	Sangat Tinggi	95,24

Sumber: Laporan Evaluasi Hasil RKPD Triwulan IV (2024)

Berdasarkan Evaluasi RKPD pada Triwulan IV Tahun 2024 pada tabel 3.10, diperoleh informasi sebagai berikut:

1. Rata-rata tingkat capaian kinerja kegiatan pada RKPD Kabupaten Sumedang Tahun 2024 Triwulan IV sebesar **98,63** persen, sehingga sesuai dengan kriteria penilaian realisasi kinerja pada capaian triwulan IV yaitu 100,00% masuk pada kategori **Sangat Tinggi**.
2. Rata-rata tingkat realisasi penyerapan anggaran kegiatan pada RKPD Kabupaten Sumedang Tahun 2024 Triwulan IV adalah **95,24** persen. Nilai tersebut masuk kriteria penilaian **Sangat Tinggi**.

Berdasarkan hasil evaluasi RKPD Tahun 2024 Triwulan IV pada Tabel diatas, dapat dilihat berbagai permasalahan yang dapat dijadikan sebagai dasar identifikasi Isu Strategis yang akan dijadikan dasar penyusunan perencanaan serta mengarahkan pada kebijakan dan prioritas pembangunan. Dengan memperhatikan isu strategis baik ini isu strategis pembangunan Nasional maupun Provinsi, diharapkan permasalahan di Kabupaten Sumedang dapat teratasi secara bertahap. Berikut ini adalah penjelasan hasil evaluasi pelaksanaan RKPD Kabupaten Sumedang pada Triwulan IV Tahun 2024 yang dapat dipakai sebagai dasar untuk melakukan identifikasi Isu Strategis.

2.5.4.1. Identifikasi Permasalahan berdasarkan Hasil Evaluasi Capaian Kinerja

Berdasarkan hasil evaluasi capaian kinerja dapat diidentifikasi menjadi beberapa permasalahan yang menjadi hambatan dalam pencapaian target pembangunan, sebagaimana tersaji pada tabel berikut.

Tabel 2.66 Permasalahan Hasil Evaluasi RKPD pada Triwulan IV Tahun 2024 dan Penjelasanannya

No	Permasalahan	Penjelasan
1	Masih rendahnya respon SKPD terhadap penyusunan LPPD, LKPJ dan SPM	Adanya perbedaan indikator kinerja kunci (IKK) dengan data yang dimiliki SKPD
2	Masih kurangnya dukungan data untuk penyusunan produk hukum	Belum tersedianya data dukung di SKPD yang memerlukan produk hukum daerah
3	Belum optimalnya produk hukum daerah	Perkembangan situasi dan kondisi yang berkembang cepat

No	Permasalahan	Penjelasan
4	Belum optimalnya respon SKPD terhadap kerjasama dengan pihak lain	Kerjasama dengan SKPD belum didukung anggaran yang mencukupi
5	Belum optimalnya penyusunan kebijakan dan koordinasi bidang kesejahteraan rakyat	Adanya perubahan sosial yang cepat sehingga kebijakan untuk mengatasi permasalahan baru disusun
6	Belum optimalnya penggunaan aplikasi sijagur	Masih adanya keterlambatan input data dari Perangkat Daerah
7	Masih kurangnya SDM PPK yang memiliki sertifikat kompetensi barang dan jasa	Kelulusan PPK tidak mencapai target
8	Belum optimalnya SDM di bagian Perencanaan dan Keuangan	informasi pelatihan perencanaan masih kurang
9	Masih kurangnya jumlah tenaga arsiparis	Formasi untuk tenaga arsiparis baik CPNS maupun P3K belum tersedia
10	Pengarsipan belum dilakukan secara digital	Belum adanya sistem terkait dengan pengarsipan
11	Tingkat pelayanan pimpinan belum optimal	Adanya agenda pimpinan tiba tiba berubah
12	Proses penyusunan Raperda masih dalam tahap fasilitasi Gubernur Propinsi Jawa Barat, sehingga baru disetujui oleh DPRD dan ditetapkan pada Tahun 2025	Tahapan proses birokrasi yang bertambah
13	Belum optimalnya penerapan kurikulum merdeka melalui tahapan dan proses yang terencana dan sistematis.	Mendorong sekolah untuk menerapkan kurikulum merdeka secara optimal melalui tahapan dan proses yang terencana dan sistematis.
14	Belum meratanya peningkatan kompetensi dasar dan kompetensi pendidik secara optimal.	Perlu adanya upaya untuk meningkatkan kompetensi dasar dan kompetensi pendidik melalui berbagai pelatihan dan pembinaan.
15	Belum meratanya peningkatan jumlah guru penggerak dan peningkatan peran serta fungsi guru penggerak dalam	Perlu adanya upaya untuk mendorong peningkatan jumlah guru penggerak dan peningkatan peran serta fungsi guru penggerak dalam

No	Permasalahan	Penjelasan
	meningkatkan kualitas pendidikan.	meningkatkan kualitas pendidikan.
16	Belum meratanya penyebaran penempatan guru dan tenaga pendidik di Kabupaten Sumedang	Belum optimalnya penggunaan database guru dan tenaga pendidik di setiap sekolah Pendidikan dasar.
17	Belum optimal peningkatan 8 (delapan) indikator prioritas yang terdapat pada platform rapor pendidikan sebagai prioritas Standar Pelayanan Minimal (SPM) sebagaimana ketentuan dan kebijakan yang ditetapkan oleh KEMENDIKBUDRISTEK dan KEMENDAGRI.	Prioritas SPM yang meliputi layanan Pendidikan PAUD, Pendidikan dasar SD, Pendidikan dasar SMP, Pendidikan kesetaraan, Pendidikan bagi Anak Berkebutuhan Khusus (ABK), peningkatan mutu guru dan tenaga kependidikan, sarana dan prasarana Pendidikan serta penjaminan mutu Pendidikan perlu mendapatkan perhatian khusus dari Pemerintah Daerah.
18	1137 orang (sebagian Pasien yang diperiksa dan diobati belum diinput di SITB)	STIB merupakan Strategi Tuntas Intervensi Berbasis Desa yang ditujukan untuk menangani masalah kesehatan masyarakat, terutama dalam mendukung upaya percepatan pencapaian Standar Pelayanan Minimal (SPM) bidang Kesehatan, yang sampai saat ini pelaksanaannya belum secara menyeluruh diterapkan.
19	Masih rendahnya pengetahuan dan kesadaran ibu hamil untuk memeriksakan proses kehamilannya ke faskes	Masih adanya ibu hamil yang mulai memeriksakan kehamilannya pada trisemester kedua yang mengakibatkan masih adanya bayi premature yang dilahirkan serta BBLR.
20	Masih ada kematian <i>neonatal</i> (0-28 hari), masih ada bayi lahir dengan Berat Badan Lahir Rendah (BBLR)	
21	Masih rendahnya pengetahuan akan tanda-tanda persalinan dan pentingnya melakukan persalinan di faskes	Masih sering terjadi ibu hamil yang tidak mengetahui tanda persalinan yang mengakibatkan terlambatnya penanganan persalinan dan timbulnya resiko komplikasi.
22	Pengenputan data kedalam SI PTM belum maksimal karena	Masih kurangnya tenaga operator di Puskesmas sehingga pengenputan data menjadi terhambat yang berakibat pada

No	Permasalahan	Penjelasan
	kurangnya tenaga operator di Puskesmas	terlambatnya proses pengumpulan data
23	Belum adanya petunjuk teknis pelaksanaan jambore kader posyandu baik dari Kementerian Kesehatan maupun dari Dinkes Provinsi sehingga kegiatan belum bisa dilaksanakan secara keseluruhan	Adanya beberapa kegiatan yang langsung berkaitan dengan Dinas Kesehatan Provinsi sehingga pelaksanaan kegiatan menyesuaikan dengan jadwal yang ditetapkan oleh provinsi.
24	Adanya kegiatan dari Provinsi yang harus dilaksanakan segera sehingga merubah jadwal rencana kegiatan yang telah di jadwalkan	
25	Aksi bergizi belum semua kegiatan bisa di laksanakan dikarenakan, waktu kegiatan yang bersamaan dengan waktu libur sekolah	Terdapat beberapa kegiatan yang target sasarannya adalah siswa sekolah yang pelaksanaannya bertepatan dengan libur sekolah sehingga pelaksanaan kegiatan belum semua dilakukan
26	Pelaksanaan sudah selesai sedangkan realisasi belum dilaksanakan karena tidak tercukupi uang GU dan Penginputan dari aplikasi SICAKEP belum maksimal sehingga kegiatan <i>Launching</i> belum bisa dilaksanakan	Adanya kendala pada proses penyerapan anggaran sehingga launching kegiatan belum bisa dilaksanakan
27	Pengadaan masih dalam proses penyusunan dokumen	Terlambatnya proses penyusunan dokumen untuk beberapa kegiatan yang memerlukan dokumen pengadaan yang berakibat pada keterlambatan proses realisasi anggaran
28	Infrastruktur jalan belum menjangkau ke seluruh wilayah Kabupaten	Masih adanya beberapa ruas jalan dengan kondisi rusak berat ataupun rusak ringan
29	Lebar jalan belum memenuhi standar jalan kabupaten	Hampir seluruh jalan di Kabupaten Sumedang belum memenuhi standar lebar nasional
30	Kualitas dan ketahanan umur jalan masih rendah	Ketahanan jalan rendah sehingga jalan lebih mudah rusak

No	Permasalahan	Penjelasan
31	Kualitas dan ketahanan umur bangunan pelengkap jalan masih rendah	<ul style="list-style-type: none"> - Masih rendahnya anggaran untuk Pembangunan dan pemeliharaan bangunan pelengkap jalan, sehingga perbaikan dan pemeliharaan lebih difokuskan pada badan jalan; - Terkadang Pembangunan bangunan pelengkap jalan seperti trotoar dan gorong-gorong dibangun tanpa memperhitungkan arus pejalan kaki dan ketahanan terhadap beban atau ukurannya terlalu kecil, sehingga tidak berfungsi dengan optimal
32	Jaringan irigasi belum seluruhnya menjangkau seluruh areal pertanian beririgasi/sawah	<ul style="list-style-type: none"> - Tidak semua sawah memiliki akses langsung ke saluran irigasi, baik irigasi teknis ataupun setengah teknis; - Adanya alih fungsi lahan menjadi lahan pertanian yang belum diikuti oleh Pembangunan irigasinya; - Jaringan irigasi belum terbangun secara terintegrasi; - Belum adanya pemetaan sawah yang belum terjangkau irigasi.
33	Saluran irigasi dan bangunan irigasi belum berfungsi dengan baik	<ul style="list-style-type: none"> - Banyaknya saluran irigasi yang bocor dan rusak karena usia, sedimentasi dan longsor serta tidak mendapatkan perawatan rutin.
34	Belum optimalnya konservasi sumber daya air	<ul style="list-style-type: none"> - Belum optimalnya pemanfaatan embung untuk sumber air; - Jumlah Pembangunan infrastruktur konservasi air yang masih minim.
35	Masih terdapat konflik pemanfaatan air untuk air minum dan air irigasi	<ul style="list-style-type: none"> - Sumber air yang dimanfaatkan untuk irigasi dan air minum bersumber dari mata air yang sama, sehingga jika pada saat musim kemarau volume air berkurang dan terjadi perebutan kepentingan; - Belum adanya kejelasan skema distribusi prioritas pemanfaatan air;

No	Permasalahan	Penjelasan
		- Belum optimalnya sinergi antara SKPD, PDAM dan kelompok tani dalam pengelolaan air.
36	Bangunan gedung pemerintahan dan publik belum memadai	- Masih banyak gedung pemerintahan atau publik yang tidak mampu mengakomodasi jumlah pegawai atau pelaksanaan pelayanan kepada Masyarakat sehingga menyebabkan ketidaknyamanan dan risiko keselamatan; - Belum semua gedung pemerintah dan publik yang ramah difabel.
37	Menurunnya kondisi baik bangunan gedung pemerintah	- Belum optimalnya manajemen asset bangunan; - Masih banyaknya gedung pemerintah yang digunakan melebihi kapasitas normal
38	Belum optimalnya penerbitan sertifikat layak fungsi bangunan	- Belum tersedianya tenaga ahli pengkaji teknis bangunan untuk melakukan evaluasi kelayakan fungsi bangunan; - Belum optimalnya tim sertifikasi layak fungsi bangunan.
39	Belum tercapainya layanan air minum	- Terbatasnya cakupan infrastruktur SPAM; - Belum tersedianya data jaringan perpipaan yang menjangkau rumah tangga; - Masyarakat masih mengandalkan air permukaan atau sumur gali tanpa pengolahan, yang tidak memenuhi standar air minum aman
40	Belum tercapainya layanan sanitasi	- Belum optimalnya infrastruktur pengelolaan air limbah domestik

Sumber: Bappppeda Kabupaten Sumedang, 2025 (Diolah.)

2.6. Permasalahan Pembangunan Daerah

Beberapa permasalahan utama yang dihadapi Kabupaten Sumedang akan menjadi fokus dalam merumuskan berbagai kebijakan pembangunan dalam kurun waktu tahun 2024-2026 mendatang. Berikut ini berbagai

permasalahan pembangunan di Kabupaten Sumedang yang terbagi atas dua bagian, antara lain Permasalahan untuk penentuan prioritas dan sasaran pembangunan daerah (level makro daerah) dan permasalahan pembangunan daerah pada level mikro sektoral / penyelenggaraan urusan pemerintahan.

2.6.1. Permasalahan Pembangunan Daerah pada Level Makro

a. Kemiskinan, Ketimpangan dan Pengangguran

Tingkat Kemiskinan menjadi tantangan utama bagi Kabupaten Sumedang. Angka kemiskinan pada Tahun 2024 sebesar 9,10 % atau menurun dari tahun sebelumnya sebanyak 0,26 %. Namun demikian, walaupun Kabupaten Sumedang memiliki tingkat kemiskinan yang menurun, persoalan kemiskinan bukan hanya sekedar berapa jumlah dan persentase penduduk miskin. Dimensi lain yang perlu diperhatikan adalah tingkat kedalaman dan keparahan dari kemiskinan.

Kedalaman kemiskinan yang relatif tinggi mengindikasikan bahwa meskipun ada penurunan angka kemiskinan, terdapat segmen masyarakat yang masih sangat rentan secara ekonomi dan memerlukan perhatian khusus dalam hal pemberdayaan ekonomi dan peningkatan akses ke sumber daya dalam upaya peningkatan kesejahteraan. Begitu pula dengan keparahan kemiskinan, jika angkanya tinggi menunjukkan bahwa kemiskinan tidak hanya melibatkan banyak orang, tetapi juga memiliki dampak yang lebih dalam pada kualitas hidup mereka. Ini menggarisbawahi pentingnya kebijakan yang fokus pada pengurangan ketimpangan dan penguatan program perlindungan sosial yang lebih terarah dan efektif.

Permasalahan lain yang sering timbul dalam pembangunan suatu wilayah adalah rendahnya daya saing tenaga kerja sehingga tidak bisa memaksimalkan potensi sumber daya manusia yang ada. Rendahnya daya saing juga diiringi dengan belum optimalnya keterampilan sumberdaya manusia dalam menghadapi tantangan kerja kedepan. Rendahnya daya saing tenaga kerja inilah yang akan memberi dampak beruntun pada permasalahan pembangunan berikutnya seperti pendapatan rendah, kemiskinan, hingga pengangguran. Tingkat Pengangguran Terbuka memang mengalami penurunan (Tahun 2022 sebesar 7,72 %, tahun 2023 sebesar 6,94 % dan terus menurun pada tahun 2024 6,16 %). Penurunan TPT yang signifikan ini menunjukkan adanya perbaikan dalam penyerapan tenaga kerja, namun masih banyak tantangan yang harus dihadapi, terutama dalam menyediakan pekerjaan formal yang stabil. Hal ini menggambarkan tantangan bagi

Sumedang dalam menciptakan kesempatan kerja formal yang lebih banyak. Selain itu juga masalah pengangguran pada usia muda yang terus meningkat dan mendominasi. Untuk itu, perlu ada kebijakan yang lebih efektif dalam menciptakan lapangan pekerjaan yang sesuai dengan keterampilan generasi muda serta upaya untuk meningkatkan kualitas pendidikan dan pelatihan agar mereka lebih siap menghadapi tuntutan pasar kerja

b. Kualitas Infrastruktur Dasar

Ketersediaan infrastruktur sangat berpengaruh dalam meningkatkan akses masyarakat terhadap sumberdaya yang diperlukan untuk kegiatan-kegiatan produktif, sehingga meningkatkan produktivitas dan mendorong pertumbuhan sosial dan ekonomi. Kondisi Infrastruktur di Kabupaten Sumedang masih belum merata terutama infrastruktur konektivitas antar wilayah, Irigasi, Rumah Tangga Pengguna Air Bersih dan Air Limbah Domestik serta Peningkatan Rumah Tidak Layak huni.

Total panjang jalan di Kabupaten Sumedang tahun 2024 bertambah menjadi 811.318 km, sedangkan untuk panjang jalan dengan kondisi baik baru mencapai 577.014 km, sehingga masih terdapat 101.112 km panjang jalan yang masih dalam kondisi rusak sedang dan rusak berat. Dengan demikian, persentase jalan dengan kondisi mantah baru 87,54 %. Disamping itu, sampai saat ini masih terdapat lebar jalan kabupaten yang belum sesuai dengan standar. Kemudian untuk infrastruktur irigasi masih belum optimal dengan memperhatikan capaian area irigasi 30.069 Ha, dengan kondisi 8.600 Ha rusak ringan hingga berat, sehingga persentase irigasi dalam kondisi baik baru 71,40 %. Hal lain yang perlu diperhatikan terkait dengan infrastruktur irigasi adalah sarana penyedia air (mata air, embung dan bendungan) dan volume tampungan air, sehingga debit air akan mencukupi kebutuhan terutama areal pertanian di musim kemarau.

Optimalisasi indikator Standar Pelayanan Minimal Bidang Pekerjaan Umum dan Tata Ruang kondisi yang meliputi pemenuhan kebutuhan pokok air minum sehari-hari baru mencapai 82,34%, dan penyediaan pelayanan pengolahan air limbah domestik baru 87,08%. Adapun untuk kebutuhan peningkatan Rumah Tidak layak huni yang direhabilitasi di Tahun 2024 hanya 81 unit, turun signifikan dari tahun 2023 yang berjumlah 580 unit. Permasalahan terbesar lainnya adalah pengurangan luasan Kawasan kumuh yang sampai saat ini intervensi dalam penanganan Kawasan kumuh masih belum optimal. Hal ini dapat dilihat dari Luasan Kawasan kumuh seluas

164,69 Ha dari tahun 2022 sampai sekarang. Untuk memenuhi capaian target tersebut, perlu adanya penyempurnaan setiap fasilitas, sarana prasarana, dan infrastruktur yang terkait langsung dengan pemenuhan kebutuhan masyarakat, apalagi yang terkait dengan pelayanan dasar. Untuk itu bukan hanya kuantitasnya tapi juga kualitas infrastruktur juga menjadi perhatian.

c. Kualitas Sumberdaya Manusia

Dalam mengkaji permasalahan pokok sumber daya manusia maka dilakukan analisis data dan informasi untuk mempertajam penelaahan atas permasalahan agar perumusan kebijakan pembangunan dapat sesuai dengan yang diharapkan. Capaian IPM Kabupaten Sumedang pada Tahun 2024 sebesar 74,57 meski berada pada kategori tinggi, namun masih berada di bawah IPM Nasional Provinsi Jawa Barat.

Salah satu permasalahan pembangunan SDM di Kabupaten Sumedang yaitu belum optimalnya kualitas pendidikan. Kualitas sumber daya manusia ditentukan oleh jenjang pendidikan yang dimiliki baik pendidikan formal maupun informal. Dalam penelaahan permasalahan pendidikan akan menggunakan rata-rata lama sekolah sebagai tolak ukur rata-rata jenjang pendidikan yang diduduki oleh masyarakat Kabupaten Sumedang dimana pada tahun 2024 hanya mencapai 8,74 tahun yang berarti rata-rata penduduk Kabupaten Sumedang hanya mengenyam pendidikan sampai bangku Sekolah Menengah Pertama (SMP) kelas 8. Angka Rata-rata Lama Sekolah juga menjadi indikator yang menentukan Indeks Pembangunan Manusia (IPM), sehingga RLS perlu menjadi perhatian dalam upaya peningkatan nilai IPM.

d. Pertumbuhan Ekonomi

Pembangunan perekonomian daerah juga didukung oleh sektor-sektor di bidang perekonomian seperti pertanian dalam arti luas dan industri pengolahan, yang sampai saat ini masih memiliki potensi dan berperan penting dalam perekonomian Kabupaten Sumedang. Sektor pertanian dan industri pengolahan tersebut cukup memiliki kontribusi dominan terhadap struktur perekonomian Kabupaten Sumedang meskipun kontribusinya terhadap pertumbuhan ekonomi tidak secepat sektor industri atau jasa. Kontribusi yang diberikan sektor Pertanian, Kehutanan, dan Perikanan cukup dominan yang mengindikasikan bahwa pertanian masih memainkan peran vital dalam menjaga stabilitas ekonomi daerah, terutama dalam

menciptakan lapangan pekerjaan dan mendukung sektor-sektor lain. Namun, ada penurunan signifikan dalam beberapa sektor, seperti Industri Pengolahan dan Konstruksi, yang masing-masing mengalami kontraksi pada tahun 2024 yang mengurangi laju pertumbuhan ekonomi daerah secara keseluruhan. Dengan adanya kontraksi pada sektor-sektor penting ini, Sumedang perlu mengevaluasi kembali strategi investasi dan kebijakan industri untuk mempercepat pemulihan.

Pertumbuhan ekonomi Kabupaten Sumedang menunjukkan tren positif sebelum pandemi, dengan pertumbuhan di atas rata-rata nasional dan provinsi. Pasca pandemi, pertumbuhan ekonomi Sumedang lebih resilien dibandingkan provinsi dan nasional, tetapi mengalami perlambatan pada 2024. Perlambatan LPE pada 2024 disebabkan oleh kontraksi di sektor industri dan konstruksi, yang sebelumnya memberikan kontribusi besar terhadap pertumbuhan ekonomi. Hal ini mungkin dipicu oleh faktor eksternal seperti penurunan permintaan global, keterbatasan investasi, atau masalah dalam rantai pasokan.

e. Tata Kelola Pemerintahan

Dalam perwujudan *good government* di setiap lingkungan pemerintahan, terdapat beberapa hal yang harus diperhatikan dan ditindaklanjuti dalam realisasinya yakni *accountability*, *transparency*, *predictability*, dan *participation*. Jika keseluruhan faktor tersebut dilaksanakan secara menyeluruh dan seksama maka sudah dapat dipastikan bahwa pemerintahan daerah akan berjalan pada koridor pencapaian pembangunan daerah sebagai pendukung peningkatan capaian kinerja pembangunan nasional. Kabupaten Sumedang dalam menjalankan roda pemerintahannya berusaha untuk meningkatkan efektivitas dan efisiensi setiap penyelenggaraan program dan kegiatan pembangunan. Terkait dengan hal tersebut, terlihat peningkatan yang cukup signifikan dalam empat tahun terakhir terkait evaluasi terhadap pencapaian indikator Indeks Reformasi Birokrasi.

Beberapa catatan perbaikan antara lain penguatan dan penajaman program reformasi birokrasi pada tingkatan Pemerintah Daerah dan perangkat daerah, peningkatan penerapan *e-Government*, mengoptimalkan pengelolaan system manajemen SDM, penguatan pelaksanaan pengendalian internal, optimalisasi implementasi pelayanan public dan pembangunan zona integritas pada seluruh unit kerja yang strategis.

2.6.2. Permasalahan dan Isu Strategis

Isu strategis adalah masalah atau tantangan yang ada di suatu wilayah dan berdampak besar terhadap pencapaian visi, misi, serta tujuan jangka panjang pembangunan daerah. Penetapan isu strategis dilakukan secara sistematis agar kebijakan yang dirumuskan benar-benar tepat sasaran, relevan dengan kondisi riil di lapangan, dan mampu menjawab prioritas pembangunan. Penetapan isu strategis dirumuskan dengan cara : 1) melakukan analisis data makro daerah; 2) melakukan evaluasi capaian RKPD maupun RPD; 3) melakukan penyaringan dan penentuan prioritas dari permasalahan-permasalahan pembangunan yang kritis; 4) melihat besarnya dampak yang ditimbulkannya terhadap daerah dan masyarakat; dan 5) memiliki daya ungkit yang signifikan terhadap pembangunan daerah. Hasil perumusan isu strategis pembangunan Kabupaten Sumedang meliputi:

1. Pembangunan Sumber Daya Manusia yang Berdaya Saing

- a. Pelayanan kesehatan yang belum merata di setiap wilayah;
- b. Prevelensi stunting yang masih perlu diturunkan menuju *zero stunting*;
- c. Peningkatan pelayanan dan penanganan penyakit menular dan tidak menular;
- d. Optimalisasi Perilaku Hidup Bersih dan Sehat (PHBS) kepada masyarakat;
- e. Peningkatan peran Pusat Kegiatan Belajar Masyarakat (PKBM);
- f. Pelayanan pendidikan di setiap wilayah belum optimal;
- g. Pelayanan PPKS yang masih perlu ditingkatkan efektivitasnya;
- h. Masih adanya ketimpangan pendapatan masyarakat
- i. Daya saing pemberdayaan perempuan yang masih belum optimal;
- j. Masih terdapatnya *mismatch* dan *miseducation* antara kompetensi angkatan kerja dan kebutuhan pasar tenaga kerja, serta desakan transformasi ekonomi;
- k. Belum optimalnya perlindungan, pengembangan dan pemanfaatan kebudayaan;
- l. Masih rendahnya literasi digital masyarakat.

2. Pertumbuhan ekonomi

- a. Nilai tambah sektor pertanian, perikanan dan peternakan yang masih rendah;

- b. Ketahanan pangan yang rentan terhadap disrupsi ekonomi dan cuaca ekstrem;
- c. Lambatnya pertumbuhan nilai ekonomi UMKM;
- d. Belum optimalnya penguatan destinasi, promosi, industri dan kelembagaan pariwisata.
- e. Belum optimalnya pengembangan dan pembangunan kawasan industri;
- f. Rendahnya pemanfaatan teknologi informasi dalam pengembangan sektor perdagangan;
- g. Pertumbuhan lapangan kerja yang lambat;
- h. Belum optimalnya peningkatan nilai investasi Daerah.

3. Pembangunan Infrastruktur Wilayah yang Merata dan Berkelanjutan

- a. Belum meratanya pembangunan dan peningkatan infrastruktur konektivitas wilayah;
- b. Sebagian besar wilayah Kabupaten Sumedang rentan terhadap bencana dan perubahan iklim;
- c. Belum merata dan terjangkau ketersediaan infrastruktur dasar (Air bersih dan Sanitasi layak);
- d. Pemanfaatan sumber daya alam dan lingkungan hidup yang belum mempertimbangkan daya dukung dan daya tampung lingkungan;
- e. Masih tingginya jumlah timbulan sampah yang belum terkelola dengan baik;
- f. Belum optimalnya Penataan Ruang;
- g. Masih rendahnya intensitas pemeliharaan infrastruktur (Jalan, jembatan, irigasi dll).

4. Reformasi Birokrasi dan Tata Kelola Pemerintahan

- a. Belum Optimalnya dampak penerapan tata kelola Pemerintahan yang berbasis Teknologi Informasi dan Komunikasi (SPBE) terhadap penyelenggaraan pelayanan public;
- b. Belum optimalnya penguatan kualitas kebijakan dan penegakan regulasi daerah;
- c. Kinerja aparatur masih kurang efektif dan efisien;
- d. Distribusi dan Pemberdayaan Sumber Daya Manusia ASN belum merata;

- e. Belum optimalnya Penerapan hasil Penelitian dan pengembangan pembangunan daerah serta Ekosistem Inovasi di Kabupaten Sumedang;
- f. Belum Optimalnya Pemanfaatan Potensi PAD dalam peningkatan Pendapatan Daerah;
- g. Masih rendahnya literasi digital aparatur.

Keterkaitan antara Isu Strategis dengan Prioritas Pembangunan Daerah Tahun 2025 disajikan dengan tujuan agar tergambar upaya penyelesaian dan rujukan dalam Penentuan Program Prioritas. Hal tersebut dapat dilihat pada tabel di bawah ini.

Tabel 2.67 Keterkaitan Permasalahan Pembangunan, Isu Strategis dan Prioritas Pembangunan Daerah Tahun 2025

No	Permasalahan Pembangunan Berdasarkan Hasil Evaluasi dan RPD 2024-2026	Isu Strategis Tahun 2025	Prioritas Pembangunan Daerah Tahun 2025
1.	<ul style="list-style-type: none"> a. Pelayanan kesehatan yang belum merata di setiap wilayah; b. Prevelensi stunting yang masih perlu diturunkan menuju zero stunting; c. Peningkatan pelayanan dan penanganan penyakit menular dan tidak menular; d. Optimalisasi Perilaku Hidup Bersih dan Sehat (PHBS) kepada masyarakat; e. Peningkatan peran Pusat Kegiatan Belajar Masyarakat (PKBM); f. Pelayanan pendidikan di setiap wilayah belum optimal; g. Pelayanan PPKS yang masih perlu ditingkatkan efektivitasnya; h. Masih adanya ketimpangan pendapatan masyarakat 	Isu Pembangunan Sumber Daya Manusia yang Berdaya Saing	<p>Prioritas Daerah 2: Peningkatan Kualitas dan Kapasitas Sumber Daya Manusia yang Unggul, Produktif dan Berdaya saing</p>

No	Permasalahan Pembangunan Berdasarkan Hasil Evaluasi dan RPD 2024-2026	Isu Strategis Tahun 2025	Prioritas Pembangunan Daerah Tahun 2025
	<p>i. Daya saing pemberdayaan perempuan yang masih belum optimal;</p> <p>j. Masih terdapatnya mismatch dan miseducation antara kompetensi angkatan kerja dan kebutuhan pasar tenaga kerja, serta desakan transformasi ekonomi;</p> <p>k. Belum optimalnya perlindungan, pengembangan dan pemanfaatan kebudayaan;</p> <p>l. Masih rendahnya literasi digital masyarakat</p>		
2.	<p>a. Nilai tambah sektor pertanian, perikanan dan peternakan yang masih rendah;</p> <p>b. Ketahanan pangan yang rentan terhadap disrupsi ekonomi dan cuaca ekstrem;</p> <p>c. Lambatnya pertumbuhan nilai ekonomi UMKM;</p> <p>d. Belum optimalnya penguatan destinasi, promosi, industri dan kelembagaan pariwisata.</p> <p>e. Belum optimalnya pengembangan dan pembangunan kawasan industri;</p> <p>f. Rendahnya pemanfaatan teknologi informasi dalam pengembangan sektor perdagangan;</p>	Isu Pertumbuhan Ekonomi	<p>Prioritas Daerah 1: Ketahanan dan pertumbuhan ekonomi daerah dengan ditunjang infrastruktur wilayah yang berkualitas</p>

No	Permasalahan Pembangunan Berdasarkan Hasil Evaluasi dan RPD 2024-2026	Isu Strategis Tahun 2025	Prioritas Pembangunan Daerah Tahun 2025
	<p>g. Pertumbuhan lapangan kerja yang lambat;</p> <p>h. Belum optimalnya peningkatan nilai investasi Daerah.</p>		
3.	<p>a. Belum meratanya pembangunan dan peningkatan infrastruktur konektivitas wilayah;</p> <p>b. Sebagian besar wilayah Kabupaten Sumedang rentan terhadap bencana dan perubahan iklim;</p> <p>c. Belum merata dan terjangkau ketersediaan infrastruktur dasar (Air bersih dan Sanitasi layak);</p> <p>d. Pemanfaatan sumber daya alam dan lingkungan hidup yang belum mempertimbangkan daya dukung dan daya tampung lingkungan;</p> <p>e. Masih tingginya jumlah timbulan sampah yang belum terkelola dengan baik;</p> <p>f. Belum optimalnya Penataan Ruang;</p> <p>g. Masih rendahnya intensitas pemeliharaan infrastruktur (Jalan, jembatan, irigasi dll).</p>	Isu Pembangunan Infrastruktur Wilayah yang Merata dan Berkelanjutan	<p>Prioritas Daerah 1: Ketahanan dan pertumbuhan ekonomi daerah dengan ditunjang infrastruktur wilayah yang berkualitas</p>
4.	<p>a. Belum Optimalnya dampak penerapan tata kelola Pemerintahan yang berbasis Teknologi Informasi dan Komunikasi (SPBE)</p>	Isu Reformasi Birokrasi dan Tata Kelola Pemerintahan	<p>Prioritas Daerah 3: Penguatan Digitalisasi Tata Kelola Pemerintahan untuk Mewujudkan Birokrasi yang Dinamis, Efektif, Efisien dan Berdampak</p>

No	Permasalahan Pembangunan Berdasarkan Hasil Evaluasi dan RPD 2024-2026	Isu Strategis Tahun 2025	Prioritas Pembangunan Daerah Tahun 2025
	<p>terhadap penyelenggaraan pelayanan public;</p> <p>b. Belum optimalnya penguatan kualitas kebijakan dan penegakan regulasi daerah;</p> <p>c. Kinerja aparatur masih kurang efektif dan efisien;</p> <p>d. Distribusi dan Pemberdayaan Sumber Daya Manusia ASN belum merata;</p> <p>e. Belum optimalnya Penerapan hasil Penelitian dan pengembangan pembangunan daerah serta Ekosistem Inovasi di Kabupaten Sumedang;</p> <p>f. Belum Optimalnya Pemanfaatan Potensi PAD dalam peningkatan Pendapatan Daerah;</p> <p>g. Masih rendahnya literasi digital aparatur.</p>		

Sumber: BAPPPEDA Kabupaten Sumedang (2024)

Selain Keterkaitan Isu Strategis dengan Prioritas Pembangunan Daerah tentunya permasalahan pun harus selaras dengan Prioritas Pembangunan Daerah Tahun 2025. Keterkaitan dimaksud disajikan pada Tabel dibawah ini.

Tabel 2.68 Keterkaitan Prioritas Pembangunan Daerah dengan Permasalahan

Permasalahan	Prioritas Pembangunan Daerah Tahun 2025
<ol style="list-style-type: none"> 1. Pelayanan kesehatan yang belum merata di setiap wilayah; 2. Prevelensi stunting yang masih perlu diturunkan menuju zero stunting; 	<p>Prioritas Daerah 2: Peningkatan Kualitas dan Kapasitas Sumber Daya Manusia yang Unggul, Produktif dan Berdaya saing</p>

Permasalahan	Prioritas Pembangunan Daerah Tahun 2025
<ol style="list-style-type: none"> 3. Peningkatan pelayanan dan penanganan penyakit menular dan tidak menular; 4. Optimalisasi Perilaku Hidup Bersih dan Sehat (PHBS) kepada masyarakat; 5. Peningkatan peran Pusat Kegiatan Belajar Masyarakat (PKBM); 6. Pelayanan pendidikan di setiap wilayah belum optimal; 7. Pelayanan PPKS yang masih perlu ditingkatkan efektivitasnya; 8. Masih adanya ketimpangan pendapatan masyarakat 9. Daya saing pemberdayaan perempuan yang masih belum optimal; 10. Masih terdapatnya mismatch dan miseducation antara kompetensi angkatan kerja dan kebutuhan pasar tenaga kerja, serta desakan transformasi ekonomi: 11. Belum optimalnya perlindungan, pengembangan dan pemanfaatan kebudayaan; 12. Masih rendahnya literasi digital masyarakat 	
<ol style="list-style-type: none"> 1. Nilai tambah sektor pertanian, perikanan dan peternakan yang masih rendah; 2. Ketahanan pangan yang rentan terhadap disrupsi ekonomi dan cuaca ekstrem; 3. Lambatnya pertumbuhan nilai ekonomi UMKM; 4. Belum optimalnya penguatan destinasi, promosi, industri dan kelembagaan pariwisata. 5. Belum optimalnya pengembangan dan pembangunan kawasan industri; 6. Rendahnya pemanfaatan teknologi informasi dalam pengembangan sektor perdagangan; 7. Pertumbuhan lapangan kerja yang lambat; 8. Belum optimalnya peningkatan nilai investasi Daerah. 	<p>Prioritas Daerah 1: Ketahanan dan pertumbuhan ekonomi daerah dengan ditunjang infrastruktur wilayah yang berkualitas</p>

Permasalahan	Prioritas Pembangunan Daerah Tahun 2025
<ol style="list-style-type: none"> 1. Belum meratanya Pembangunan dan peningkatan infrastruktur konektivitas wilayah; 2. Sebagian besar wilayah yang rentan terhadap bencana dan perubahan iklim; 3. Belum merata dan terjangkau ketersediaan infrastruktur dasar (Air bersih dan Sanitasi layak); 4. Pemanfaatan sumber daya alam dan lingkungan hidup yang belum mempertimbangkan Daya Dukung dan Daya Tampung Lingkungan; 5. Masih tingginya jumlah timbulan sampah yang belum terkelola dengan baik; 6. Belum Optimalnya Penataan Ruang untuk mendukung pengembangan kawasan segitiga Rebana, Cekungan Bandung serta Penanggulangan kawasan Rawan Bencana. 	<p>Prioritas Daerah 1: Ketahanan dan pertumbuhan ekonomi daerah dengan ditunjang infrastruktur wilayah yang berkualitas</p>
<ol style="list-style-type: none"> 1. Belum Optimalnya tata kelola Pemerintahan yang berbasis Teknologi Informasi dan Komunikasi (SPBE); 2. Belum optimalnya penguatan penegakan regulasi daerah; 3. Masih rendahnya efektivitas dan efisiensi kinerja aparatur; 4. Belum optimalnya kualitas pelayanan publik; 5. Masih rendahnya profesionalisme ASN 6. Belum optimalnya Penerapan hasil Penelitian dan pengembangan serta inovasi dalam pembangunan daerah. 	<p>Prioritas Daerah 3: Penguatan Digitalisasi Tata Kelola Pemerintahan untuk Mewujudkan Birokrasi yang Dinamis, Efektif, Efisien dan Berdampak</p>

Sumber: BAPPPEDA Kabupaten Sumedang (2024)

2.6.3. Identifikasi Permasalahan Penyelenggaraan Urusan Pemerintah Daerah

Permasalahan pembangunan disusun berdasarkan capaian kinerja pelaksanaan urusan, evaluasi hasil RPD periode 2024 - 2026 dan didukung informasi dari perangkat daerah, yang meliputi masalah pokok, masalah dan akar masalah. Masalah Pokok menggambarkan masalah utama dari pelaksanaan urusan pemerintahan daerah, yang dipengaruhi oleh faktor-faktor penyebab yang dimuat pada kolom Masalah, dan selanjutnya Akar Masalah merupakan penyebab lebih rinci dari munculnya Masalah. Penyajian permasalahan pembangunan berdasarkan urusan pemerintahan daerah dimuat pada tabel di bawah.

Tabel 2.69 Masalah Pembangunan berdasarkan Urusan Pemerintahan Daerah

Masalah Pokok	Permasalahan	Akar Masalah
(1)	(2)	(3)
Pendidikan		
Belum meratanya pelayanan pendidikan yang memadai	Pelayanan Pendidikan belum optimal yang didukung sarana, Prasarana dan Sumber Daya Manusia yg memadai	Belum optimalnya pendekatan pendidikan karakter terhadap siswa
		Rendahnya minat dan motivasi siswa dalam budaya literasi dan keterampilan matematika dasar
		Belum meratanya sebaran tenaga pendidik dan jumlah sekolah sehingga terfokus di suatu wilayah saja;
		Belum optimalnya infrastruktur dan fasilitas penunjang pendidikan
		Belum optimalnya peran PKBM.
		Masih terdapat sekolah yang kekurangan RKB terutama di wilayah padat penduduk
		Masih terdapat bangunan sekolah yang rusak dan membahayakan siswa dan membahayakan warga sekolah
Kesehatan		
Pelayanan kesehatan yang belum merata di setiap wilayah	Pelayanan kesehatan belum optimal	Tingginya angka kematian Ibu dan angka kematian Balita (AKI/AKB)
		Masih kurangnya sarana dan prasarana untuk mendukung pelayanan kesehatan
		Masih terdapat kesulitan akses ke pelayanan Kesehatan
		Jumlah tempat tidur di RSUD masih belum ideal
		Belum optimalnya UHC (<i>Universal Health Coverage</i>)
	Prevelensi Stunting yang masih perlu diturunkan menuju <i>zero stunting</i>	Masih terdapatnya kasus stunting
Pengendalian penyakit menular dan	Pengendalian dan Pencegahan Penyakit Menular (AIDS,	

Masalah Pokok	Permasalahan	Akar Masalah
(1)	(2)	(3)
	tidak menular belum optimal	Tuberkulosis, dan Malaria) dan Tidak Menular
	Perilaku hidup bersih dan sehat belum optimal	Rendahnya Pola Gerakan Masyarakat Hidup Sehat (Germas)
Pekerjaan Umum dan Penataan Ruang		
Belum meratanya Pembangunan dan peningkatan infrastruktur konektivitas wilayah	Kondisi Jalan Kabupaten dan Jalan Strategis Masih kurang Memadai	Lebar Jalan Kabupaten dan jalan strategis rata- rata kurang memenuhi standar Jalan Kabupaten
		Akses jalan menuju akses ke destinasi pariwisata kondisinya belum memadai
		Akses jalan menuju akses ke Pusat Kegiatan Perkotaan BUTOM GEDE kondisinya rusak sedang
		Kondisi jalan dan saluran drainase jalan Kabupaten yang terlintasi oleh akses jalur tol kondisinya belum memadai
		Kualitas dan ketahanan umur jalan masih rendah
		Kualitas dan ketahanan umur bangunan pelengkap jalan masih rendah
		Jalan Kabupaten yang berada di perbatasan wilayah kondisinya masih rusak berat.
Rendahnya Sumber daya air	Cakupan Area Irigasi masih Rendah	Ketersediaan dan Kualitas Infrastruktur Sumber Daya Air yang belum optimal
		Jaringan irigasi masih banyak mengalami kerusakan
		Jaringan irigasi belum menjangkau seluruh areal pertanian beririgasi/sawah
		Belum adanya peta irigasi baik primer, sekunder maupun tersier
		Belum optimalnya konservasi sumber daya air
		Banyak sungai dan sumber daya air lainnya yang mengalami kerusakan akibat bencana banjir dan longsor

Masalah Pokok	Permasalahan	Akar Masalah
(1)	(2)	(3)
		Banyaknya lokasi jaringan irigasi yang terdampak oleh bencana banjir/longsor
		Perubahan fungsi ruang pertanian menjadi perumahan/permukiman dan infrastruktur lainnya
	Ketersediaan Air Minum belum mencukupi secara merata	Penurunan Kapasitas sumber air baku karena alih fungsi lahan
		Berkurangnya kapasitas sumber air baku pada saat musim kemarau
		Kondisi WTP yang sudah tidak optimal
		Tingkat kebocoran air pada jalur transmisi dan distribusi yang masih cukup tinggi
		Masih banyaknya masyarakat yang mengandalkan air dari sumber non perpipaan yang kualitas dan keamanannya tidak terjamin
		Bangunan SPAM perdesaan terbangun ada yang terbengkalai
		Belum optimalnya cakupan layanan SPAM jaringan perpipaan
		Rumah Tangga Bersanitasi
	Masyarakat masih ada yang belum memiliki Sarana dan prasarana sanitasi (basis data Podes)	
	Masih terbatasnya sarana dan infrastruktur sanitasi	
	Belum tersedianya infrastruktur IPAL	
	Penyediaan tanah/lahan untuk membangun sanitasi komunal sangat sulit sehingga saat ini limbah domestik masih dibuang ke sungai	
	Masih terbatasnya layanan pengelolaan limbah domestik	

Masalah Pokok	Permasalahan	Akar Masalah
(1)	(2)	(3)
	Masih Rendah kondisi bangunan yang sesuai standar	Gedung pemerintahan belum memiliki PBG dan SLF Kurangnya pemeliharaan Gedung dan Fasilitas Umum
Belum Optimalnya Penataan Ruang untuk mendukung Proyek Strategis Nasional, Provinsi dan Kabupaten	Dokumen Tata Ruang belum sesuai dengan perubahan regulasi dan perkembangan pembangunan	Perlu dilaksanakan reviu Rencana Tata Ruang Wilayah dikarenakan banyaknya dinamika regulasi
		Investasi belum berjalan secara optimal dikarenakan baru ada 1 (satu) RDTR yang sudah terkoneksi dengan OSS
		Belum optimalnya tata ruang kawasan
		Perkembangan alih fungsi lahan sehingga perlu adanya pemutakhiran data
		Perlu dilaksanakan pemutakhiran dokumen Rencana Detail Tata Ruang karena adanya peraturan perundangan terbaru mengenai penataan ruang
		Masih banyak bangunan yang didirikan di bantaran sungai atau di daerah aliran Sungai (DAS)
		Perlu disusunnya dokumen sinkronisasi program pemanfaatan ruang, serta kebijakan untuk pengendalian pemanfaatan ruang
		Masih Rendahnya Ketaatan Penata Ruangan
Masih rendahnya Pelayanan Jasa Kontruksi		Tenaga kerja Konstruksi belum bersertifikat

Masalah Pokok	Permasalahan	Akar Masalah
(1)	(2)	(3)
	Belum tertibnya pelayanan Jasa Konstruksi	<p>Banyak penyedia jasa konstruksi belum memiliki sertifikasi sesuai standar</p> <p>Penyedia Jasa Konstruksi belum mempunyai SBU</p> <p>Pengawasan Tertib Usaha, Tertib Penyelenggaraan dan Tertib Pemanfaatan Jasa Konstruksi belum Optimal.</p>
Perumahan dan Kawasan Permukiman		
Belum merata dan terjangkau ketersediaan infrastruktur dasar, Perumahan dan pemukiman	Penanganan Infrastruktur Perumahan dan pemukiman belum optimal	Belum optimalnya penanganan limbah domestik
		Tidak berfungsinya IPLT
		Rendahnya kesadaran masyarakat terhadap sanitasi
		Belum Optimalnya Penanganan Kawasan Kumuh
		Belum adanya database Prasarana, Sarana, dan Utilitas (PSU) perumahan dan Permukiman yang tidak memenuhi standar
		Backlog Rumah di Kabupaten Sumedang Masih Tinggi
		Rasio Rumah Tidak Layak Huni masih rendah
Ketenteraman Dan Ketertiban Umum Serta Perlindungan Masyarakat		
Belum Optimalnya Penguatan Penegakan regulasi Daerah	Penanganan gangguan ketenteraman dan ketertiban umum belum optimal	Belum optimalnya sosialisasi terkait Perda dan Perkada sehingga pemahaman masyarakat terhadap Perda dan Perkada masih rendah
		Sedikitnya pegawai yang memiliki kualifikasi Pendidikan Penyidik Pegawai Negeri Sipil (PPNS)
		Terdapatnya Regulasi yang tumpang tindih
		Daya Dukung pembinaan dan pemberdayaan anggota Satlinmas kurang optimal. Banyak anggota Linmas yang telah berusia lanjut sehingga berpengaruh kepada kualitas SDM Satlinmas
		Kurang minatnya warga masyarakat pemuda/pemudi

Masalah Pokok	Permasalahan	Akar Masalah
(1)	(2)	(3)
		yang ingin menjadi anggota linmas
Sebagian besar wilayah yang rentan terhadap bencana dan perubahan iklim	Penanggulangan dan Penanganan Bencana belum optimal	Masih rendahnya kesadaran terhadap risiko bencana dan masih rendahnya pemahaman terhadap kesiapsiagaan dalam menghadapi bencana.
		Belum tersedianya data dan peta rawan bencana yang dimutakhirkan
		Terbatasnya kuantitas dan kualitas sumberdaya aparatur serta sarana prasarana penanggulangan bencana
		Luasnya wilayah manajemen kebakaran tidak sebanding dengan sarana dan prasarana yang ada
		Belum memadainya Pemberdayaan riset dan teknologi terapan dalam pengurangan risiko bencana
Sosial		
Pelayanan PPKS yang masih perlu ditingkatkan efektivitasnya	Penyelenggaraan kesejahteraan sosial masih belum Optimal	Data Pemerlu Pelayanan Kesejahteraan Sosial (PPKS) belum akurat (Valid)
		Peran Potensi Sumber Daya Kesejahteraan Sosial (PSKS) belum maksimal
		Belum terintegrasinya pelayanan kesejahteraan sosial tingkat desa
		Sarana dan prasarana pelayanan sosial belum memadai.
Tenaga kerja		
Masih terdapatnya <i>mismatch</i> dan <i>miseducation</i> antara kompetensi angkatan kerja dan kebutuhan pasar tenaga kerja	Kompetensi Pencari Kerja masih rendah	Hubungan antara LPKS dan sektor industri di Kabupaten Sumedang masih perlu ditingkatkan. Minimnya kerjasama ini mengakibatkan materi pelatihan yang disampaikan tidak

Masalah Pokok	Permasalahan	Akar Masalah
(1)	(2)	(3)
		<p>sepenuhnya sesuai dengan kebutuhan dunia kerja</p> <p>Belum optimalnya pelatihan vokasi untuk meningkatkan keterampilan tenaga kerja lokal, seperti digital marketing, menjahit, dan budidaya ternak sehingga belum semua bidang mendapatkan penyerapan kerja yang optimal</p> <p>Beberapa LPKS di Sumedang mungkin belum memiliki akreditasi atau sertifikasi resmi dari badan pengawas atau asosiasi yang berwenang, sehingga kualitas pelatihan yang diberikan tidak terstandarisasi dan LPKS swasta sering kali menghadapi kendala dalam hal pendanaan</p> <p>SDM tenaga kerja yang relatif rendah baik tingkat pendidikan maupun keterampilan yang dimiliki, sehingga berdampak pada ketidaksesuaian dengan kualifikasi pekerjaan</p> <p>Masih rendahnya kuantitas dan kualitas lulusan BLK/LPK di dalam pasar kerja</p>
	Tidak sebandingnya antara jumlah pencari kerja dengan ketersediaan kesempatan Kerja	<p>Kurang efektivitasnya informasi pasar kerja</p> <p>Keterbatasan aksesibilitas dan diskriminasi terhadap tenaga kerja disabilitas</p> <p>Belum optimalnya Keppres 04 Tahun 1980 tentang wajib lapor lowongan pekerjaan</p> <p>Masih rendahnya kualitas dan kuantitas fasilitas komunikasi antara pekerja dengan pengusaha</p> <p>Pertumbuhan lapangan kerja yang lambat</p> <p>Masih adanya permasalahan hubungan antara pekerja dengan pengusaha</p>

Masalah Pokok	Permasalahan	Akar Masalah
(1)	(2)	(3)
	Belum memadainya SDM pendukung ketenagakerjaan	Jumlah mediator yang kurang tidak sebanding dengan jumlah kasus yang masuk Belum tersedianya SDM fungsional pengantar kerja Masih kurangnya tenaga SDM instruktur BLK yang berkompeten
Pemberdayaan Perempuan dan Perlindungan Anak		
Responsif Gender	Rendahnya kualitas hidup perempuan	Masih rendahnya kualitas hidup, perlindungan dan kesejahteraan terhadap perempuan
		Belum tersedianya data terbaru mengenai organisasi wanita yang aktif
		Partisipasi perempuan di bidang politik, sosial, ekonomi, hukum masih rendah
		Masih banyaknya perempuan kepala keluarga yang belum berdaya
		Masih rendahnya tingkat kesejahteraan anak
	Masih Adanya tindak kekerasan terhadap perempuan dan anak	Perempuan dan anak masih menjadi sasaran utama tindak kekerasan
		Pemenuhan hak anak dalam menempuh pendidikan yang belum tercapai khususnya anak perempuan banyak yang putus sekolah dan menikah usia dini
		Belum optimalnya rumah aman bagi korban kekerasan
		Kurangnya sosialisasi mengenai Lembaga-lembaga perlindungan terhadap kekerasan perempuan dan anak
Pangan		
Ketahanan pangan yang rentan terhadap disrupsi ekonomi	Belum optimalnya ketersediaan cadangan pangan pemerintah dan cadangan pangan masyarakat	Belum meratanya ketersediaan pangan antar waktu dan antar wilayah.
		Lemahnya akses data dan informasi harga pasokan dan akses pangan.

Masalah Pokok	Permasalahan	Akar Masalah
(1)	(2)	(3)
		Intervensi/penanganan desa rawan pangan tidak tepat berada di lokasi desa yang termasuk kategori miskin tinggi.
		Belum mencukupinya produksi pangan dalam memenuhi ketersediaan konsumsi perkapita perhari dan diikuti tingginya laju pertumbuhan penduduk Kabupaten Sumedang.
		Belum optimalnya program ketahanan pangan
		Belum optimalnya pengembangan dan pemanfaatan pangan lokal.
		Belum optimalnya pemanfaatan pekarangan dimasyarakat sebagai sumber pangan bergizi dan pendapatan keluarga.
		Belum optimalnya sosialisasi keamanan Pangan Segar Asal Tumbuhan (PSAT) kepada masyarakat, produsen, dan pelaku usaha.
	Rendahnya diversifikasi pangan	Tingginya ketergantungan masyarakat terhadap pangan pokok beras.
		Masih rendahnya diversifikasi pangan
		Belum optimalnya kesadaran konsumsi pangan masyarakat yang beragam, bergizi, seimbang dan aman, masih ada daerah yang terindikasi rawan pangan yang menimbulkan kurang gizi terutama gizi buruk bagi balita (stunting).
		Rendahnya sosialisasi pola konsumsi Beragam Bergizi Seimbang dan Aman (B2SA) di tingkat masyarakat.
Pertanahan		
Belum optimalnya kinerja bidang Pertanahan	Proses Pengadaan lahan untuk kepentingan umum, penanganan sengketa	Terkendalanya pembebasan lahan untuk fasilitas umum, fasilitas sosial dan sarana pelayanan umum lainnya

Masalah Pokok	Permasalahan	Akar Masalah
(1)	(2)	(3)
	tanah dan pemanfaatan Tanah belum optimal	<p>Penanganan Dampak Sosial dan Lingkungan Pembangunan Tol CISUMDAWU, Bendungan Jatigede, dan Bendungan Sadawarna oleh Pemerintah Daerah Kabupaten</p> <p>Inventarisasi Penguasaan, Pemilikan, Penggunaan, dan Pemanfaatan Tanah Eks HGU serta Sengketa Penguasaan Hutan, dan permasalahan LC Kelurahan Situ</p> <p>Belum Optimanya Gugus Tugas Reforma Agraria (GTRA) dalam penyelesaian Sengketa Tanah Garapan dalam daerah Kabupaten Sumedang</p>
Lingkungan Hidup		
Pemanfaatan sumber daya alam dan lingkungan hidup yang belum mempertimbangkan Daya Dukung dan Daya Tampung Lingkungan	Masih rendahnya Indeks Kualitas Lingkungan Hidup	<p>Rendahnya pengetahuan dan pemahaman masyarakat tentang pengelolaan sampah, kondisi ini dicirikan dengan masih banyaknya titik lokasi pembuangan sampah liar</p> <p>Peningkatan timbulan sampah</p> <p>Belum optimalnya pengelolaan sampah di Kabupaten Sumedang, terutama di wilayah perkotaan</p> <p>Rendahnya sosialisasi pengelolaan limbah industri dan rumah tangga kepada masyarakat</p> <p>Keterbatasan sarana prasarana pengujian dugaan pencemaran dan atau perusakan lingkungan seperti alat pengukur getar, pengukur bau dan lain-lain</p> <p>Belum tersedianya data tentang pencemaran dan pelanggaran lingkungan untuk publik</p> <p>Belum tersedianya tenaga pengawas lingkungan di Kabupaten Sumedang</p>

Masalah Pokok	Permasalahan	Akar Masalah
(1)	(2)	(3)
		Penyelenggaraan prasarana sarana persampahan masih terbatas
Administrasi Kependudukan dan Pencatatan Sipil		
Belum meratanya Pelayanan administrasi kependudukan dan pencatatan sipil	Penerbitan dokumen kependudukan dan pencatatan sipil belum optimal	Belum optimalnya proses pelayanan Dokumen Pendaftaran Penduduk
		Jangkauan pelayanan yang sangat luas
		Ketersediaan blangko KTP dari Pusat terbatas alokasinya untuk daerah
		Belum optimalnya proses pelayanan Dokumen Pencatatan Sipil.
		Tingkat Kesadaran Masyarakat akan pentingnya kepemilikan dokumen Kependudukan masih rendah
		Pemanfaatan data penduduk yang masih belum maksimal penggunaannya
		Akses ke Data Center sangat terbatas sehingga menghambat pelayanan Data Kependudukan
		Belum Optimalnya Penggunaan Layanan Daring
Pemberdayaan Masyarakat dan Desa		
Masih rendahnya jumlah Desa Mandiri	Penyelenggaraan Pemerintahan Desa dan Pemberdayaan Masyarakat Desa dalam mendorong Pertumbuhan Perekonomian belum optimal	Pengembangan BUMdes sebagai motor ekonomi desa belum optimal
		Belum optimalnya pengalokasian dana desa untuk pemberdayaan ekonomi dan masyarakat desa serta pengembangan desa
		Potensi sumber daya alam dan manusia belum termanfaatkan dengan baik
		Belum optimalnya penerapan teknologi tepat guna di desa
		Masih rendahnya pengawasan pelaksanaan pembangunan desa
		Belum optimalnya fasilitasi Perencanaan Pembangunan di

Masalah Pokok	Permasalahan	Akar Masalah
(1)	(2)	(3)
		desa dari mulai penyusunan RPJMDes, RKPdes, RAPBDes dan APBDes
		Kualitas Pengelolaan Desa Dalam Siskeudes, Pemanfaatan Potensi Desa dan Penataan Lembaga Kemasyarakatan Desa (LKD) dan Lembaga Adat Desa (LAD) sesuai Standar belum optimal
Pengendalian Penduduk Dan Keluarga Berencana		
Masih Tingginya Angka TFR	Belum optimalnya pengendalian penduduk melalui KB	Tingginya angka Pasangan Usia Subur Muda
		Masih rendahnya PUS ber KB yang menggunakan Metode Kontrasepsi Jangka Panjang (MKJP)
		Masih cukup tinggi angka kelahiran
		Tingginya pernikahan dibawah usia 20 tahun
		Rendahnya kesertaan KB Pria
Kemandirian keluarga peserta KB belum optimal	Persentase keluarga pra sejahtera dan keluarga sejahtera I masih tinggi	Rendahnya motivasi keluarga pra sejahtera dalam berwirausaha
		Belum optimalnya penyuluhan tentang pemberdayaan ekonomi terhadap keluarga Pra sejahtera
		Bantuan modal untuk usaha masih terkendala
Perhubungan		
Masih rendahnya kenyamanan, Keselamatan dan Ketertiban Pengguna Jalan.	Kurangnya ketersediaan sarana dan prasarana lalu lintas dan angkutan jalan	Belum berhasilnya penanganan masalah kemacetan di simpul titik kemacetan Kabupaten Sumedang, yaitu simpangan pusat aktifitas di ibukota, Pasar dan Alun-alun Tanjungsari, pertigaan Cimalaka, dan Jatinangor
		Belum optimalnya pengelolaan parkir termasuk pengendalian parkir liar
		Belum optimalnya pelayanan terminal tipe C yang sudah ada serta belum tersedianya

Masalah Pokok	Permasalahan	Akar Masalah
(1)	(2)	(3)
		terminal barang sesuai kewenangan kabupaten
		Belum memadainya koordinasi terkait pembatasan angkutan barang yang melalui jalan arteri di Kabupaten Sumedang, sehingga berakibat pada kemacetan, polusi, rawan kecelakaan, dan lain-lain
		Masih adanya beberapa ruas jalan yang masih minim fasilitas PJU dan rambu lalu lintas
		Perlengkapan keselamatan, fasilitas jalan dan jaringan jalan Kabupaten masih belum optimal
		Masih terbatasnya fasilitas ATCS yang hanya dibeberapa titik saja
		Belum memadainya trayek angkutan penumpang antar kecamatan
		Minimnya sarana dan prasarana uji kendaraan
		Belum adanya pengawasan dan pengendalian keselamatan transportasi air Angkutan Sungai Danau dan Penyebrangan (ASDP) dan dampak aktifitas Pariwisata di sekitar Waduk
		Belum adanya Dokumen Perencanaan Tataanan Transportasi Lokal sesuai perkembangan tata ruang dan perubahan regulasi.
		Terbatasnya Sumber Daya Manusia (SDM) yang memiliki kemampuan kualifikasi teknis dalam bidang Perhubungan
Komunikasi Dan Informatika		
Literasi Digital masih belum optimal	Layanan komunikasi dan informasi masih perlu peningkatan	Sistem pengendalian dan pengawasan komunikasi belum optimal;

Masalah Pokok	Permasalahan	Akar Masalah
(1)	(2)	(3)
		<p>Kurangnya kewenangan dalam penanganan permasalahan komunikasi;</p> <p>Peran dan fungsi Komunitas Informasi Masyarakat (KIM) maupun Lembaga Komunikasi Masyarakat lainnya dalam diseminasi informasi belum optimal;</p> <p>Belum optimalnya peran dan fungsi Pejabat Pengelola Informasi dan Dokumentasi (PPID) Pembantu pada Perangkat Daerah dalam pelaksanaan Keterbukaan Informasi Publik (KIP);</p> <p>Lemahnya kesadaran masyarakat dalam pemanfaatan pelayanan informasi serta keterbukaan informasi publik;</p> <p>Kurangnya Sumber Daya Manusia (SDM) bidang komunikasi publik</p> <p>Kurangnya Pengembangan Keahlian Sumber Daya Manusia (SDM) yang bersertifikasi di bidang Informatika</p> <p>Kurangnya kapasitas <i>Back Up</i> listrik untuk NOC (<i>Network Operation Control</i>);</p> <p>Kurangnya Infrastruktur pendukung NOC (<i>Network Operation Control</i>);</p>
Koperasi, Usaha Kecil, Dan Menengah		
Lambatnya pertumbuhan nilai ekonomi Koperasi dan UMKM	Melemahnya peran koperasi dalam pemberdayaan ekonomi masyarakat	<p>Kurangnya Sumber Daya Manusia (SDM) yang kompeten mengakibatkan proses pengawasan dan pemeriksaan koperasi menjadi kurang optimal, sehingga masalah dalam koperasi tidak terdeteksi atau diselesaikan dengan baik</p> <p>Minimnya edukasi dan pelatihan sehingga banyak anggota koperasi, termasuk pengurus, yang tidak mendapatkan pelatihan</p>

Masalah Pokok	Permasalahan	Akar Masalah
(1)	(2)	(3)
		<p>memadai terkait manajemen, keuangan, dan kewirausahaan</p> <p>Tidak semua koperasi memiliki standar penilaian kesehatan keuangan dan operasional yang seragam, sehingga hasil penilaian dapat bervariasi</p> <p>Rendahnya minat masyarakat untuk menjadi anggota koperasi</p> <p>Belum optimalnya sistem digitalisasi koperasi sehingga koperasi belum terhubung dengan pasar yang lebih luas</p> <p>Terbatasnya permodalan dalam pengembangan koperasi</p>
	Peningkatan UMKM belum optimal	<p>Rendahnya Tingkat Literasi Digital seperti Pelaku UMKM kurang memahami penggunaan teknologi digital untuk pemasaran, penjualan, pengelolaan usaha dan kurangnya pelatihan tentang <i>e-commerce</i> dan penggunaan media sosial sebagai alat pemasaran</p> <p>Masih sulitnya pemasaran produk UMKM di Kabupaten Sumedang</p> <p>Database UMKM belum tersedia secara akurat</p> <p>Masih rendahnya kemampuan bersaing produk lokal dengan produk impor</p> <p>Terbatasnya pelaku usaha yang dapat mengakses permodalan</p>
Penanaman Modal		
Belum Optimalnya Iklim Investasi Daerah	Jumlah penanaman modal di Kabupaten Sumedang belum sebanding dengan potensi investasi	<p>Belum adanya peta data potensi investasi unggulan daerah yang lengkap sesuai dengan kondisi daerah</p> <p>Belum adanya data potensi investasi yang sudah diolah dan dikembangkan menjadi peluang investasi melalui analisis</p>

Masalah Pokok	Permasalahan	Akar Masalah
(1)	(2)	(3)
		Belum adanya data peluang investasi unggulan daerah (sudah dilakukan analisis) sebagai bahan promosi
		Belum adanya dokumen strategi promosi investasi sebagai bahan atau acuan pelaksanaan kegiatan promosi
		Belum adanya diversifikasi sumber investasi dari sektor lain selain konstruksi
Kepemudaan Dan Olahraga		
Masih Rendahnya Peran Pemuda Dalam Pembangunan	Masih rendahnya peran dan partisipasi pemuda dalam mendorong percepatan pembangunan	Belum optimalnya pembinaan dan pengembangan kepemudaan
		Belum maksimalnya dukungan pelaksanaan penyelenggaraan program dan kegiatan kepemudaan
		Rendahnya daya kreasi generasi muda
		Masih tingginya kenakalan remaja dan penyalahgunaan obat terlarang
		Rendahnya apresiasi dan penghargaan bagi pemuda maupun kelompok kepemudaan berprestasi
Masih rendahnya prestasi olahraga	Masih minimnya jumlah atlet berprestasi	Belum optimalnya pembinaan dan pengembangan keolahragaan
		belum maksimalnya dukungan pelaksanaan penyelenggaraan program dan kegiatan keolahragaan
		Pembinaan atlet masih terbatas, belum berkelanjutan dari pemula sampai professional
		Kurangnya penyelenggaraan kegiatan atau event kejuaraan
		Rendahnya apresiasi dan penghargaan bagi atlet maupun tenaga keolahragaan berprestasi
		Fasilitas olahraga belum memadai atau belum sesuai dengan standarisasi

Masalah Pokok	Permasalahan	Akar Masalah
(1)	(2)	(3)
Statistik		
Ketersediaan data yang akurat dan berkualitas	Masih rendahnya kualitas data dan data <i>realtime</i>	Belum tersedianya pengelola data di setiap Perangkat Daerah
		Minimnya tenaga statistisi di kabupaten Sumedang
		Kurangnya kesadaran para pemangku kebijakan terhadap pentingnya data
		Masih banyak Perangkat Daerah selaku produsen data yang belum melakukan pembaharuan data secara periodik sesuai dengan waktu rilis data
		Masih terdapat data yang belum memenuhi prinsip Satu Data Indonesia dan dimensi kualitas data
		Belum optimalnya pemanfaatan data Pembangunan bagi penentuan kebijakan
Persandian		
Pengamanan Informasi daerah	Masih Rendahnya Pengamanan Skor Informasi daerah	Pemahaman pengguna aplikasi dalam aspek keamanan informasi masih rendah
		Belum adanya pembinaan terkait dengan sistem persandian
		Sarana prasarana masih belum memadai, seperti: laptop, pc, lisensi aplikasi pentest, lisensi windows, lisensi antivirus.
		Belum optimalnya sistem persandian di semua Perangkat Daerah
		Belum adanya tenaga ahli persandian yang tersertifikasi
		Kurangnya alat pendukung dalam menjalankan monitoring keamanan informasi
Kebudayaan		

Masalah Pokok	Permasalahan	Akar Masalah
(1)	(2)	(3)
Belum optimalnya pemanfaatan kebudayaan daerah dalam menunjang pariwisata	Masih rendahnya perlindungan, pengembangan, pemanfaatan dan pembinaan kebudayaan	Masih minimnya sarana dan prasarana pendukung kebudayaan
		Masih rendahnya perlindungan, pengembangan, pemanfaatan, dan pembinaan kebudayaan
		Masih rendahnya pembinaan terhadap pelaku seni budaya
		Pelaksanaan event seni budaya/promosi budaya masih terbatas
		Pelestarian situs cagar budaya belum optimal (masih banyak yang tidak terpelihara)
		Belum optimalnya objek budaya yang dijadikan destinasi wisata
		Belum tersedianya tenaga ahli di bidang konservasi dan pengelolaan budaya
Perpustakaan		
Masih Rendahnya Indeks Literasi	Sarana dan prasarana perpustakaan belum memadai	Koleksi bahan pustaka sangat terbatas sehingga belum dapat memenuhi kebutuhan masyarakat
		Kurangnya tenaga pustakawan yang mengelola perpustakaan di semua jenjang
		Layanan perpustakaan belum dapat memenuhi kebutuhan dan harapan pemustaka
		Jangkauan perpustakaan keliling sangat terbatas
		Rendahnya literasi dan minat baca Masyarakat
Kearsipan		
Rendahnya Perangkat Daerah yang mengelola arsip secara baku	Belum adanya kesamaan persepsi di setiap PD terhadap kearsipan	Masih minimnya perhatian pimpinan Perangkat Daerah terhadap kearsipan
		Belum optimalnya tata kelola arsip
		Belum adanya sistem pengelolaan arsip elektronik
		Belum tersedianya depo arsip yang memadai

Masalah Pokok	Permasalahan	Akar Masalah
(1)	(2)	(3)
		Masih rendahnya pemahaman pengelolaan arsip dinamis di seluruh Perangkat Daerah
Kelautan dan Perikanan		
Belum optimalnya peningkatan produksi perikanan	Belum optimalnya pemanfaatan potensi perikanan	Belum optimalnya pemanfaatan lahan untuk budidaya perikanan
		Penggunaan pakan yang tidak tepat
		Masih rendahnya Pengetahuan, Sikap, dan Keterampilan Sumber Daya Manusia Perikanan terutama untuk Kelompok Perikanan
		Masih rendahnya inovasi dalam pengolahan ikan sehingga harga jual ikan rendah
		Belum adanya pusat atau sentra produksi perikanan dan pengolahan, dan belum terpetakannya potensi antar wilayah
		Perubahan iklim dan cuaca
		Belum optimalnya penerapan teknologi perikanan
		Belum optimalnya pemanfaatan Potensi Perairan Umum Daratan (PUD)
		Belum adanya orientasi bisnis dalam usaha budidaya, penangkapan dan pengolahan perikanan
		Belum optimalnya pengelolaan data dan informasi perikanan
		Belum optimalnya pengawasan terhadap aktivitas perikanan terutama penangkapan ikan di Bendungan Jatigede
		Belum optimalnya kelembagaan perikanan
		Rendahnya kualitas benih ikan

Masalah Pokok	Permasalahan	Akar Masalah
(1)	(2)	(3)
	Konsumsi ikan masyarakat yang masih rendah	Belum optimalnya Gerakan Gemar Makan Ikan sehingga konsumsi ikan masih agak rendah di Kabupaten Sumedang
	Pasar yang tidak efisien	Kurangnya akses ke pasar
		Harga yang tidak stabil
Pariwisata		
Rendahnya kunjungan wisata	Sarana prasarana pariwisata masih kurang memadai	Masih terbatasnya aksesibilitas ke daerah destinasi wisata
		Masih minimnya sarana dan prasarana serta infrastruktur yang memadai untuk menunjang peningkatan pariwisata
		Belum tersedianya amenities dilokasi wisata
		Belum optimalnya promosi destinasi pariwisata dalam mendongkrak jumlah kunjungan wisata
		Belum optimalnya pemanfaatan media social serta teknologi informasi untuk promosi wisata
		Belum optimalnya pengelolaan Lokasi-lokasi wisata
		Belum adanya galeri ekonomi kreatif dan sentra kerajinan
		Minimnya <i>event</i> budaya untuk menarik wisatawan
		Belum tersedianya SDM pelaku pariwisata
		Sub sektor ekonomi kreatif belum berkembang
Kurangnya kesadaran akan pentingnya hak kekayaan intelektual (HKI)		
Masih kurangnya infrastruktur serta sarana dan prasarana ekonomi kreatif		

Masalah Pokok	Permasalahan	Akar Masalah
(1)	(2)	(3)
		<p>Masih kurangnya program pelatihan terutama dalam desain dan pemasaran digital</p> <p>Peran komunitas pelaku ekonomi kreatif belum maksimal</p> <p>Belum terciptanya sistem distribusi produk ekonomi kreatif yang efektif</p> <p>Masih minimnya pelaksanaan event dan pameran ekonomi kreatif sebagai ajang pemasaran produk dan membangun <i>networking</i></p> <p>Masih rendahnya kesadaran Masyarakat untuk membeli produk lokal</p>
Pertanian		
Masih Rendahnya Nilai Tukar Petani Tanaman Pangan, Hortikultura dan Perkebunan;	Pasar yang tidak efisien	Aksesibilitas pemasaran hasil pertanian terbatas
		Ketidakadilan dalam pembagian keuntungan dirantai pasokan atau monopoli
	Kurangnya pengetahuan dan keterampilan dalam pengolahan usaha pertanian	Rendahnya kualitas SDM petani
		Rendahnya regenerasi petani.
		Rendahnya kapasitas petani milenial
		Masih rendahnya kompetensi SDM penyuluh.
	Produksi komoditas pertanian yang rendah	Perubahan iklim, bencana alam dan serangan hama menjadi faktor kegagalan panen
		Ketergantungan petani terhadap pupuk dan pestisida non organik
		Distribusi pupuk tidak merata sehingga terkadang terjadi kelangkaan pupuk
		Tingginya harga pupuk dan pestisida
Terbatasnya penyebaran dan penyediaan benih unggul bersertifikat		

Masalah Pokok	Permasalahan	Akar Masalah
(1)	(2)	(3)
		Belum optimalnya penanganan Organisme Pengganggu Tanaman (OPT)
		Rendahnya dukungan sarana prasarana dalam rangka penerapan budidaya pertanian yang ramah lingkungan.
		Infrastruktur pertanian seperti irigasi dan jalan yang belum memadai
		Belum optimalnya pemanfaatan potensi lahan (Pemetaan <i>Cluster</i> Pertanian).
		Kurangnya ketersediaan infrastruktur dan alat mesin pertanian untuk mendukung peningkatan Indeks Pertanaman (IP), Perluasan Areal Tanam Baru (PATB) dan Peningkatan Mutu Intensifikasi (PMI) serta percepatan tanam baik kuantitas maupun kualitas.
		Teknologi bidang pertanian dan Digitalisasi Pertanian masih rendah
		Alih Fungsi Lahan Pertanian.
		Minimnya Akses terhadap permodalan.
		Aksesibilitas pemasaran hasil pertanian terbatas.
		Persaingan dengan produk impor
Rendahnya nilai tambah produk pertanian	Terbatasnya Pengolahan Hasil Pertanian dan promosi produk pertanian	
	Kurangnya investasi dalam teknologi bidang pertanian	
Masih Rendahnya Nilai Tukar Petani Peternak	Pasar yang tidak efisien	Akses distribusi hasil produksi ternak masih terbatas
		Tidak adanya jaminan kualitas
	Persaingan yang tidak sehat	Struktur pasar yang tidak sehat

Masalah Pokok	Permasalahan	Akar Masalah	
(1)	(2)	(3)	
		Belum optimalnya kelembagaan peternakan.	
	Kurangnya akses teknologi modern	Rendahnya pengetahuan dan keterampilan SDM peternak terhadap teknologi dan inovasi.	
		Penerapan teknologi dalam bidang peternakan belum optimal	
	Rendahnya produksi peternakan	Usaha budidaya peternakan sebagian besar masih merupakan usaha sampingan / belum berorientasi bisnis	
		Masih kurangnya sarana pendukung usaha peternakan seperti Pasar Hewan, Rumah Potong Hewan, Sumber Air Peternakan, Puskesmas / Klinik Hewan, Pusat Promosi, Instalasi Pembibitan, Kawasan Peternakan dan sebagainya.	
		Harga pakan dan bahan baku pakan tidak sebanding dengan hasil yang diperoleh, dimana pakan merupakan komponen terbesar biaya produksi peternakan.	
		Masih sering terjadinya penyakit menular pada hewan ternak	
		Masih rendahnya kesadaran peternak akan pentingnya vaksinasi	
		Aksesibilitas permodalan masih terbatas	
		Rendahnya nilai tambah produk peternakan	Rendahnya kualitas pakan ternak
			Belum adanya inovasi dalam pakan alternatif
	Belum optimalnya pengelolaan kesehatan hewan dan kesehatan masyarakat veteriner.		
	Kurangnya manajemen peternakan yang baik		
	Biaya produktifitas yang tinggi.		
Kehutanan			

Masalah Pokok	Permasalahan	Akar Masalah
(1)	(2)	(3)
Belum Optimalnya Perekonomian masyarakat sekitar Taman Hutan Rakyat	Kreativitas ekonomi masyarakat sekitar penyangga Tahura belum optimal	Kurang efisiensinya pengelolaan Taman Hutan Rakyat (Tahura);
		Hutan Kota belum dikembangkan
Perdagangan		
Usaha Perdagangan yang kurang berkembang	Rendahnya pemanfaatan teknologi informasi dalam Pengembangan sektor perdagangan	Belum adanya kesepakatan kerjasama antara distributor, koperasi dan pelaku usaha perdagangan untuk melakukan sistem jaringan usaha
		Perkembangan perdagangan digital belum optimal
	Revitalisasi Pasar Rakyat	Belum terwujudnya kesepakatan antara warga pasar dengan Pemerintah Daerah dalam rencana pembangunan pasar
		Masih terdapatnya lahan-lahan belum bersertifikat yang akan diperuntukan pembangunan pasar
		Belum adanya data valid mengenai perdagangan besar dan eceran yang tersebar di Kabupaten Sumedang
	Akses permodalan	Pelaku usaha sering kesulitan mendapatkan modal untuk mendukung ekspansi ke pasar internasional sehingga menjadi dampak kepada pelaku usaha karna terbatasnya skala produksi, inovasi, dan promosi produk di pasar global
Kurangnya infrastruktur yang memadai	Rendahnya kualitas sarana dan prasarana perdagangan	
	Sarana dan prasarana pasar rakyat tidak layak	
Perindustrian		
Laju Pertumbuhan Industri pengolahan masih rendah	Kurangnya tingkat investasi	Kurangnya akses terhadap permodalan
		Kondisi ekonomi yang kurang stabil
		Biaya produksi yang tinggi

Masalah Pokok	Permasalahan	Akar Masalah
(1)	(2)	(3)
		Kurangnya dukungan infrastruktur
		Sertifikasi hasil industri belum menyeluruh
		Semakin banyaknya produk impor dengan harga yang lebih rendah menghambat daya saing industri lokal
		Masih kurangnya promosi peluang investasi
	Kurangnya penerapan teknologi dan inovasi	kurangnya kompetensi SDM seperti kurangnya tenaga kerja terampil dalam bidang digitalisasi
		Kesenjangan pengetahuan dan teknologi
		Minimnya pelatihan dan pendidikan vokasi digital
	Kurangnya pemasaran	Masih kurangnya promosi produk IKM
		Keterbatasan akses pasar dan belum optimalnya pemanfaatan pemasaran digital atau <i>e-commerce</i>
	Transmigrasi	
Belum optimalnya jumlah transmigran yang ditempatkan	Keterbatasan kuota penempatan transmigrasi	Penentuan alokasi penempatan transmigrasi yang ditentukan secara mendadak oleh Pusat yang mungkin dalam hal penanggaran di tingkat Kabupaten/Kota terhambat atau belum dapat dianggarkan
		Belum tersedianya lahan untuk transmigrasi
		Kurangnya pengembangan SDM yang baik untuk mengelola urusan transmigrasi
		Belum tersedianya SDM fungsional Penggerak Swadaya Masyarakat
UNSUR PENUNJANG URUSAN PEMERINTAHAN		
Perencanaan		
Konsistensi Perencanaan dan Penganggaran	Rencana pembangunan atau program strategis	Kurangnya pemahaman akan kedudukan perencanaan pembangunan

Masalah Pokok	Permasalahan	Akar Masalah
(1)	(2)	(3)
	tidak memiliki dukungan anggaran yang memadai	<p>Masih banyak perencanaan yang dibuat tanpa menggunakan data yang akurat, mutakhir, dan terverifikasi</p> <p>Belum adanya pengintegrasian antara perencanaan dengan GIS (<i>Geographic Information System</i>) untuk pemetaan wilayah prioritas Pembangunan</p> <p>Masih lemahnya sinkronisasi dan koordinasi antar Perangkat Daerah sehingga sering terjadi duplikasi aktivitas dan sasaran kegiatan</p> <p>Perencanaan belum optimal sesuai dengan hasil evaluasi pembangunan</p> <p>Terlalu banyak program dengan anggaran kecil, sehingga kurang berdampak signifikan terhadap pembangunan</p> <p>Adanya perubahan kebijakan anggaran dapat menghambat pencapaian target kinerja</p>
Keuangan		
Belum sebandingnya antara pendapatan dan kebutuhan	Kebutuhan Belanja tidak sebanding dengan pendapatan	Masih rendahnya penerimaan pendapatan daerah
		Masih rendahnya kualitas dokumen keuangan daerah
Pendapatan Daerah		
Belum Optimalnya Pendapatan Asli Daerah dalam mendukung Pembangunan Daerah	Pengelelolaan Potensi PAD dan Pajak Daerah belum optimal	PAD masih rendah karena belum ada diversifikasi sumber penerimaan yang optimal
		Banyak aset daerah yang belum dimanfaatkan secara produktif untuk menambah PAD
		Belum tercapainya target penerimaan pajak
		Belum optimalnya penggalian potensi pajak

Masalah Pokok	Permasalahan	Akar Masalah
(1)	(2)	(3)
		<p>Belum optimalnya pemutakhiran data objek/subjek pajak daerah sehingga keakuratan penetapan pajak daerah belum bisa optimal</p> <p>Belum adanya implementasi regulasi yang memberi efek jera kepada wajib pajak yang tidak memberikan data sesuai prosedur</p> <p>Belum optimalnya pemutakhiran database pajak</p> <p>Rendahnya kesadaran masyarakat terhadap ketaatan pembayaran pajak</p> <p>Kurangnya SDM yang kompeten dalam pengelolaan PAD, sehingga strategi peningkatan pendapatan tidak berjalan optimal</p>
Kepegawaian dan Pendidikan Pelatihan		
Belum Optimalnya Indeks Profesionalitas ASN	Kualitas dan Kompetensi ASN belum Merata	<p>Belum optimal dan terpetakannya penempatan pegawai berdasarkan analisis jabatan, kompetensi, kualifikasi dan kebutuhan organisasi secara riil</p> <p>Masih kurangnya aparatur yang memiliki kualifikasi teknik</p> <p>Distribusi ASN belum merata secara kualitas dan kuantitas</p> <p>Tambahan Penghasilan Pegawai masih berdasarkan indikator kinerja yang disusun berdasarkan perilaku dan kehadiran kerja tanpa target kinerja</p> <p>Belum optimalnya pengevaluasian kinerja dan disiplin pegawai yang terintegrasi</p> <p>Belum optimalnya dan terintegrasinya pemanfaatan dan penerapan teknologi informatika dalam aplikasi sistem informasi manajemen kepegawaian</p>

Masalah Pokok	Permasalahan	Akar Masalah
(1)	(2)	(3)
		Masih terbatasnya pelatihan dan pendidikan berkelanjutan bagi ASN untuk meningkatkan kapasitas
		Tidak adanya mekanisme evaluasi pasca-pelatihan, sehingga sulit mengukur efektivitas pengembangan kompetensi
		Belum optimalnya sistem <i>talent pool</i> atau <i>assessment center</i>
Penelitian dan Pengembangan		
Hasil penelitian belum seluruhnya diimplementasikan	Dokumen Kajian belum optimal menjadi dasar pelaksanaan kegiatan	Kurangnya fungsional peneliti dengan kualifikasi dan latar belakang riset
		Belum ada skema yang sistematis untuk pengembangan riset terapan berbasis potensi dan permasalahan daerah
		Belum optimalnya hasil penelitian yang dimanfaatkan dalam perumusan kebijakan, program, maupun perencanaan pembangunan
UNSUR PENDUKUNG URUSAN PEMERINTAHAN		
Sekretariat Daerah		
Belum Optimalnya Perumusan Kebijakan pada Sekretariat Daerah	Belum optimalnya kualitas pelayanan Sekretariat Daerah	Bagian Tata Pemerintahan
		Belum optimalnya pembinaan terhadap kecamatan dan kelurahan
		Belum adanya penegasan tentang batas wilayah kecamatan, kelurahan dan desa
		Masih rendahnya respon OPD dalam penyusunan LKPJ dan LPPD
		Bagian Hukum
		Belum tercapainya target program pembentukan Perda sesuai dengan yang ditetapkan
Belum tersedianya pejabat fungsional perancang peraturan perundang-		

Masalah Pokok	Permasalahan	Akar Masalah
(1)	(2)	(3)
		undangan, penyuluh hukum dan pustakawan
		Bagian Organisasi
		Masih adanya OPD yang belum menyusun dan menerapkan SOP dan standar pelayanan
		Belum adanya evaluasi kelembagaan, analisa jabatan dan analisa Beban kerja sesuai dengan SOTK yang baru
		Masih rendahnya respon dan pemahaman OPD terhadap dukungan data penyusunan LAKIP
		Belum tersedianya sumber daya aparatur yang memenuhi kompetensi jabatan analis dan penyusun
		Bagian Kerjasama
		Belum adanya regulasi daerah yang mengatur kerjasama daerah
		Belum adanya SOP yang mengatur administrasi kerjasama OPD
		Rendahnya respon OPD terkait potensi kerjasama daerah yang bisa ditindaklanjuti
		Kurangnya sumber daya aparatur yang memenuhi kompetensi sesuai tupoksi
		Belum tersedianya data potensi kerjasama
		Bagian Perekonomian dan Sumber Daya Alam
		Masih rendahnya dukungan data terkait dengan evaluasi kinerja BUMD dan perekonomian daerah
		Masih belum adanya sumber daya aparatur yang memiliki kompetensi analis ekonomi daerah
		Tingkat responsif pelayanan informasi analisa ekonomi daerah yang belum optimal

Masalah Pokok	Permasalahan	Akar Masalah
(1)	(2)	(3)
		Belum adanya SOP yang mengatur sistem informasi ekonomi daerah
		Bagian Kesejahteraan Rakyat
		Belum optimalnya koordinasi di Bidang Kesejahteraan Rakyat
		Belum adanya OPD teknis yang melaksanakan kegiatan-kegiatan keagamaan
		Tingkat responsif OPD yang masih rendah
		Masih adanya kegiatan-kegiatan teknis
		Masih belum adanya sumber daya aparatur yang memiliki kompetensi
		Bagian Administrasi Pembangunan
		Masih rendahnya dukungan data pelaksanaan pembangunan dari OPD terkait
		Belum optimalnya pelayanan monitoring dan evaluasi pelaksanaan pembangunan yang diselenggarakan OPD
		Bagian Pengadaan Barang/Jasa
		Belum tersedianya pejabat fungsional PPBJ
		Tingkat responsif pelayanan yang masih belum optimal
		Belum terpenuhinya standar minimal sarana dan prasarana PBJ
		Belum optimalnya layanan informasi pengadaan barang dan jasa
		Bagian Umum
		Belum tersedianya SOP pelayanan kerumah tanggaan Setda dan pimpinan daerah
		Tingkat responsif dan kualitas pelayanan yang masih belum optimal
		Belum adanya pemisahan tugas antara pelayanan rumah tangga pimpinan

Masalah Pokok	Permasalahan	Akar Masalah
(1)	(2)	(3)
		daerah dan di lingkungan Sekretariat Daerah
		Belum tersedianya pejabat pejabat fungsional arsiparis
		Bagian Protokol, dan Komunikasi Pimpinan
		Tingkat pelayanan publikasi pimpinan daerah yang masih belum optimal
		Masih lemahnya koordinasi penyelenggaraan protokoler daerah
		Masih rendahnya tingkat responsivitas OPD terkait pengaduan masyarakat
		Bagian Perencanaan dan Keuangan
		Masih adanya keterlambatan pelaporan keuangan Setda
		Masih rendahnya kualitas kompetensi pengelola keuangan di lingkungan Setda
		Masih belum adanya sumber daya aparatur yang memiliki kompetensi perencana
		Belum tersedianya sistem informasi pengelolaan keuangan
Sekretariat DPRD		
Belum optimalnya fasilitasi dan dukungan kesekretariatan dalam rangka pelaksanaan tugas dan fungsi DPRD	Belum Optimalnya kinerja Sekretariat DPRD	Kurang optimalnya kajian produk hukum terkait permasalahan daerah sebagai bahan Raperda Inisiatif DPRD
		Belum tersedia sistem informasi digital yang mendukung pelaksanaan tugas kedewanan
		Masih rendahnya SDM ASN di lingkungan Sekretariat DPRD yang memiliki kompetensi teknis di bidang legislasi, anggaran, dan pengawasan
		Kurangnya tenaga fungsional analisis hukum
		Masih rendahnya SDM ASN di lingkungan Sekretariat DPRD yang memiliki kompetensi

Masalah Pokok	Permasalahan	Akar Masalah
(1)	(2)	(3)
		teknis di bidang legislasi, anggaran, dan pengawasan
UNSUR PENGAWASAN URUSAN PEMERINTAHAN		
Inspektorat Daerah		
Belum optimalnya fungsi Inspektorat sebagai konsultan, katalis dan penjamin kualitas di lingkungan pemerintah di Kabupaten Sumedang	Belum Meratanya Kapasitas dan Kapabilitas APIP	Tindak Lanjut Pemeriksaan (TLHP) yang diselesaikan dengan rekomendasi belum optimal
		Belum optimalnya strategi pengawasan berbasis risiko untuk memprioritaskan pengawasan pada sektor-sektor rawan penyimpangan
		Penerapan Manajemen Resiko pada Perangkat Daerah masih rendah
		Belum ada pemetaan risiko yang komprehensif, sehingga pengawasan tidak terfokus pada area yang memiliki dampak terbesar
		Masih banyaknya kepala Perangkat Daerah yang belum memahami Sistem Pengendalian Intern Pemerintah (SPIP) sehingga implementasinya hanya bersifat administratif
		Masih terdapat kesenjangan (GAP) infrastuktur penunjang pengawasan, khususnya alat uji dan teknisnya
		Masih belum optimalnya manajemen pengawasan, khususnya penegakan kode etik bagi APIP, sehingga masih terindikasikan terdapat oknum yang menerima gratifikasi dan suap
		Belum optimalnya Perangkat Daerah dalam melaksanakan pembangunan Zona Integritas
UNSUR PEMERINTAHAN UMUM		
Kesatuan Bangsa Dan Politik		
Belum optimalnya tingkat cipta kondisi kondusi		Potensi terjadi unjuk rasa cukup tinggi

Masalah Pokok	Permasalahan	Akar Masalah
(1)	(2)	(3)
	Masih adanya potensi konflik dan unjuk rasa	Belum optimalnya Tim Pemantauan Orang Asing (TPOA)
		Potensi Radikalisme dan terorisme masih ada
		Belum optimal koordinasi dalam penanganan konflik social
		Belum optimalnya tim terpadu penanganan konflik social
		Belum optimalnya forum-forum strategis (forum kewaspadaan dini masyarakat, forum pembauran kebangsaan, forum kerukunan umat beragama, dll.)
		Peran ormas di masyarakat belum optimal
		Kesulitan pengecekan keabsahan badan hukum ormas
		Sinergitas antar lembaga masih kurang terutama forum-forum strategis masyarakat (contoh FKUB, FKDM, FPK, Forkopinda)
	Masih rendahnya partisipasi dalam mendukung proses demokrasi	Literasi politik masyarakat masih terbatas
		Pendidikan demokrasi belum menjadi bagian dari pendekatan sistematis di sekolah, forum pemuda, atau kegiatan warga
		Belum optimalnya Tim Pemantauan Perkembangan Politik di Kabupaten Sumedang
		Belum optimalnya pengintegrasian nilai-nilai kebangsaan 4 (empat) pilar (Pancasila, UUD 1945, Bhineka Tunggal Ika, NKRI)

Sumber: Bapppeda Kabupaten Sumedang, 2025

BAB III

KERANGKA EKONOMI DAERAH DAN KEUANGAN DAERAH

3.1. Arah Kebijakan Ekonomi Daerah

Menentukan arah kebijakan ekonomi daerah berpedoman pada arah kebijakan ekonomi nasional. Arah kebijakan ekonomi nasional sesuai dengan Tema dalam Rencana Kerja Pemerintah (RKP) Tahun 2026 yaitu: **“Kedaulatan Pangan dan Energi serta Ekonomi yang Produktif dan Inklusif”**. dengan penjelasan sebagai berikut:

1. **Pangan dan Energi melalui Swasembada Pangan, Energi dan Air** dengan prioritas dan sasaran :

Optimalisasi BULOG; pelaksanaan *food estate*; Peningkatan bauran ethanol dan biodiesel; Energi terbarukan; pengembangan SPAM terintegrasi hulu ke hilir.

2. **Ekonomi**, dengan prioritas dan sasaran:

a. Pendidikan dan Kesenjangan

Ekosistem Makan Bergizi Gratis; Percepatan renovasi sekolah; Sekolah Unggulan; Cek Kesehatan; dan Percepatan rumah sakit daerah.

b. Deregulasi dan Kepastian hukum

Reformasi Birokrasi; Kemudahan Berbisnis; dan Ketertarikan Investasi.

c. Adopsi Teknologi dan Inovasi

Transformasi Digital; Riset dan Inovasi.

d. Pertahanan Semesta

Komponen cadangan; Pemenuhan Alutsista; Penguatan kemampuan teritorial;

e. Fiskal Adaptif, Stabilitas Makro Ekonomi

Berdasarkan tema kemudian dijabarkan 3 (tiga) fokus pembangunan pada Tahun 2025 yaitu (1) Sumber Daya Manusia Berkualitas, (2) Infrastruktur Berkualitas, (3) Ekonomi Inklusif dan Berkelanjutan.

3. **Inklusif**, dengan prioritas dan sasaran:

a. Percepatan Pertumbuhan Ekonomi

Percepatan Hilirasi SDA oleh entitas milik Indonesia; Optimalisasi potensi SWF Danantara

b. Percepatan Pengentasan Kemiskinan

Data tunggal kemiskinan; Digitalisasi bantuan; 3 juta rumah; dan 70.000 Koperasi Merah Putih.

Perencanaan pembangunan Provinsi Jawa Barat Tahun 2026 mengusung tema “**Pemerataan Distribusi Akses Layanan Dasar**”. Tema tersebut memiliki makna bahwa aksesibilitas layanan dasar perlu merata. Hal ini bertujuan untuk mewujudkan Jawa Barat Istimewa yang ditandai dengan fokus pembangunan pada penguatan fondasi transformasi sosial, ekonomi, dan tata kelola yang dimulai dari layanan dasar melalui peningkatan intensitas dan cakupan, baik di perkotaan maupun di pedesaan khususnya pada daerah-daerah yang belum merata namun memiliki nilai strategis yang tinggi.

Arah kebijakan pembangunan ekonomi daerah Kabupaten Sumedang untuk tahun 2025 tidak terlepas dari pencapaian pembangunan ekonomi pada tahun 2024 dan awal tahun 2025, prospek serta tantangan perekonomian pada tahun 2024 dan 2025. Kabupaten Sumedang pada 2026 merumuskan Tema pembangunan “**Peningkatan Sumber Daya Manusia, Infrastruktur dan Ekonomi yang Berkelanjutan**” sebagai cerminan komitmen untuk menciptakan pertumbuhan ekonomi yang stabil, merata, dan ramah lingkungan.

Ekonomi yang tangguh mengacu pada ketahanan terhadap berbagai tantangan eksternal, seperti perubahan geopolitik, fluktuasi harga komoditas, dan bencana alam. Hal ini dapat dicapai dengan diversifikasi ekonomi, memperkuat sektor-sektor yang memiliki daya tahan tinggi, dan menciptakan jaringan kelembagaan yang kuat untuk menghadapi risiko.

Ekonomi yang inklusif berarti bahwa seluruh lapisan masyarakat, termasuk yang rentan dan terpinggirkan, memiliki akses yang sama terhadap peluang ekonomi. Ini melibatkan pemberdayaan ekonomi masyarakat pedesaan, perempuan, dan kelompok minoritas untuk ikut serta dalam proses pembangunan ekonomi.

Ekonomi yang berkelanjutan berfokus pada penggunaan sumber daya alam secara bijaksana dan memperhatikan dampaknya terhadap lingkungan dan generasi mendatang. Hal ini melibatkan pengembangan sumber daya

alam secara berkelanjutan, penggunaan energi terbarukan, pengelolaan limbah, dan pelestarian lingkungan.

Dengan mengadopsi pendekatan ini, Kabupaten Sumedang berupaya untuk menciptakan ekosistem ekonomi yang seimbang, yang tidak hanya memberikan pertumbuhan ekonomi yang kuat dan stabil, tetapi juga inklusif bagi seluruh masyarakat, serta berkelanjutan bagi lingkungan. Diharapkan, setiap langkah pembangunan ekonomi yang diambil akan mengarah pada kesejahteraan yang lebih baik bagi semua pemangku kepentingan, saat ini maupun di masa depan.

Berdasarkan capaian indikator makro pembangunan hingga tahun 2024, laju pertumbuhan ekonomi menjadi satu-satunya yang tidak mencapai target. Indikator lain yang mencapai target namun perlu tetap ditingkatkan progressnya adalah IPM, PDRB per Kapita, dan tingkat kemiskinan. Ketiga indikator ini capaiannya masih tertinggal dari regional Provinsi Jawa Barat dan nasional. Adapun Tingkat Pengangguran Terbuka meski capaian Kabupaten Sumedang sudah lebih baik dari Provinsi Jawa Barat, namun masih lebih tinggi dari rata-rata nasional. Sementara itu, gini ratio yang menjadi indikator ketimpangan distribusi pendapatan, capaian tahun 2024 sudah lebih baik dibandingkan Jawa Barat dan nasional. Namun demikian, tetap diperlukan upaya agar ketimpangan dapat terus diturunkan sehingga pembangunan semakin inklusif atau dinikmati secara lebih merata oleh seluruh lapisan masyarakat Kabupaten Sumedang.

Tabel 3.1 Capaian Indikator Makro Tahun 2024 dan Proyeksi Tahun 2025 - 2026

Indikator	Satuan	Tahun 2024			Proyeksi Tahun 2025	Proyeksi Tahun 2026
		Target	Realisasi	Ketercapaian		
Indek Pembangunan Manusia	Poin	73,11	74.57	Tercapai. Meningkat dari 74.02 di tahun 202	74,48*	75,45
Tingkat Kemiskinan	Persen	9,5	9,10	Tercapai. Menurun dari 9.36% di tahun 2023	9,09 - 8,23	8,34
Tingkat Pengangguran Terbuka	Persen	7,00	6,16	Tercapai. Menurun dari 6.94% di tahun 2023	6.13 - 6.68	5,41
Gini Ratio	Poin	0,36	0,337	Tercapai. Membaik dan lebih rendah dari capaian tahun 2023 sebesar 0,366	0,360 -0,335	0,334

Indikator	Satuan	Tahun 2024			Proyeksi Tahun 2025	Proyeksi Tahun 2026
		Target	Realisasi	Ketercapaian		
Laju Pertumbuhan Ekonomi	Persen	5,30	4,05	Belum tercapai. Ekonomi tumbuh melambat dari capaian Tahun sebelumnya. Tahun 2023 mencapai 5,01%. Salah satu penyebabnya perkembangan sektor Industri Pengolahan berkontraksi -1,3%.	4.79 - 5.20	6,03
PDRB per Kapita (ADHB)	Juta Rupiah	36,20	39,7	Tercapai. Meningkatkan signifikan dibanding tahun 2023 yang baru mencapai 36,77 Juta	39.55 - 39.91	46,67
Penurunan Intensitas Emisi GRK	ton CO ₂ eq/ Miliar	N/A	N/A		6,05	6,44

Sumber: Bappppeda Kabupaten Sumedang (2025)

Perlambatan ekonomi di tahun 2024 juga terjadi di level nasional dan regional Jawa Barat. Pertumbuhan ekonomi nasional sedikit melambat dari 5,04% di 2023 menjadi 5,03% di 2024. Provinsi Jawa Barat melambat dari 5,00% di 2023 menjadi 4,95% pada tahun 2024. Demikian pula dengan Kabupaten Sumedang yang melambat lebih signifikan dari 5,01% di 2023 menjadi 4,05% di 2024. Banyak faktor yang memicu terjadi perlambatan ekonomi tersebut, diantaranya adalah melemahnya permintaan global yang berdampak pada sektor industri pengolahan dan ekspor, serta ketidakpastian ekonomi global akibat konflik geopolitik dan volatilitas harga komoditas yang turut mempengaruhi sektor perdagangan dan investasi daerah.

Tren Pertumbuhan Ekonomi 2015-2024

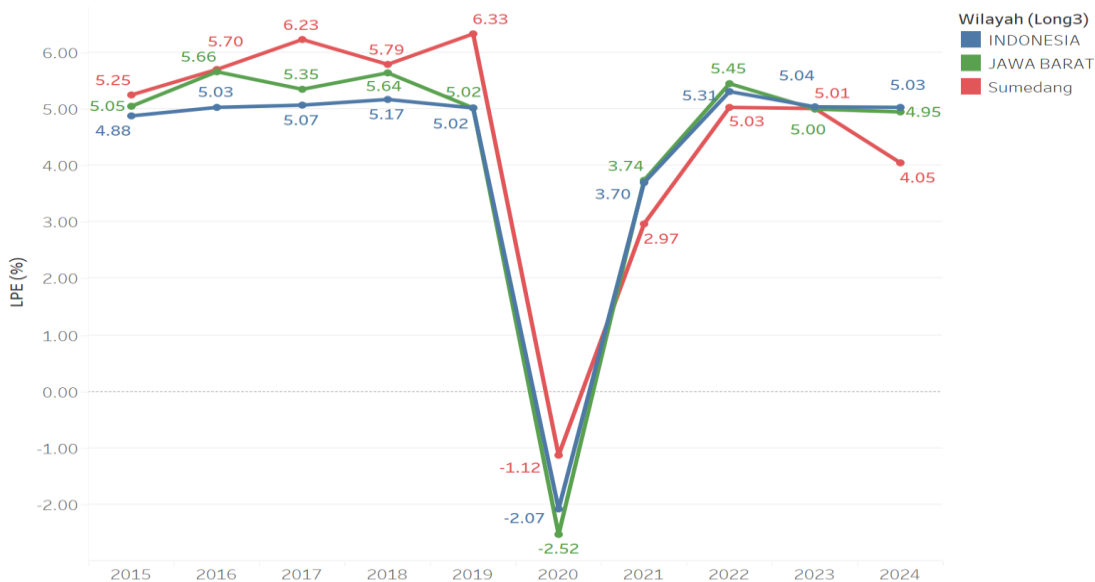

Grafik 3.1 Tren Pertumbuhan Ekonomi Tahun 2015-2024
(Sumber : BPS, 2025)

Di dalam negeri, adanya regulasi yang menjamin fleksibilitas masuknya produk impor menyebabkan banyak industri tekstil gulung tikar sehingga terjadi gelombang PHK. Bahkan, salah satu industri tekstil terbesar di Sumedang mengalami bencana angin puting beliung dan kebakaran dalam selang waktu yang berdekatan. Hal ini menyebabkan turunnya produksi dan terkontraksinya sektor sekunder sejak awal tahun 2024.

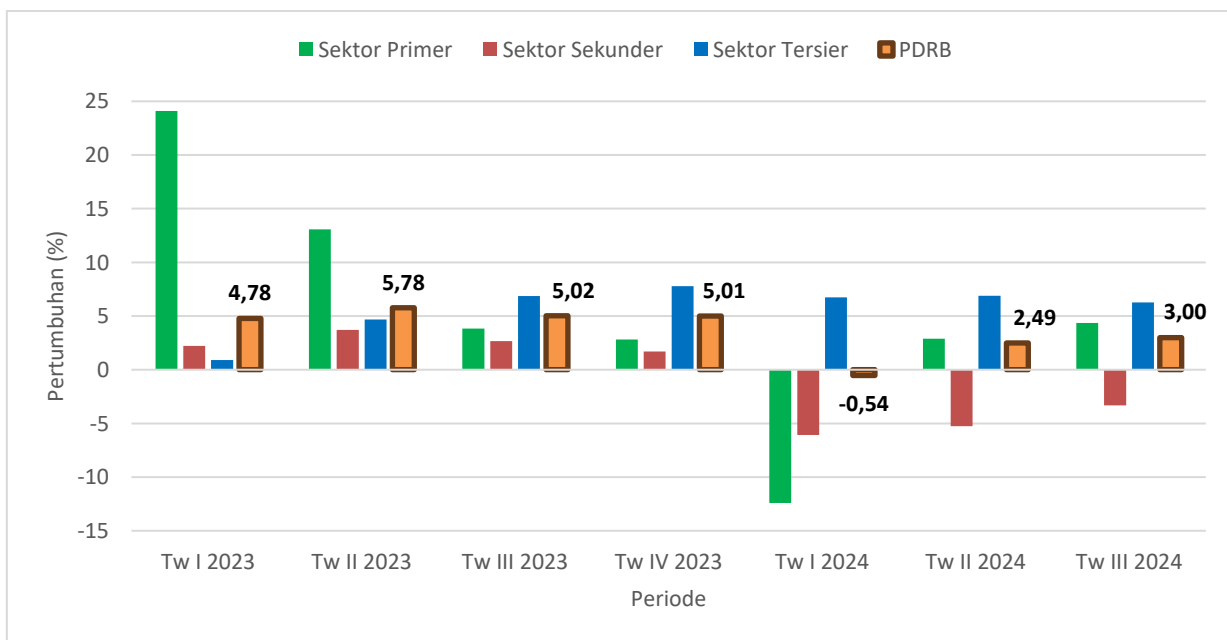

Grafik 3.2 Laju Pertumbuhan (c-to-c) PDRB Kabupaten Sumedang
(Sumber : BPS, 2025)

Selain industri pengolahan, sektor konstruksi yang juga merupakan sektor sekunder, ternyata mengalami kontraksi. Pasca pembangunan jalan tol Cisumdawu yang merupakan proyek strategis nasional, pembangunan

konstruksi di kabupaten Sumedang menjadi lebih lambat. Dengan demikian, Perlambatan LPE di 2024 disebabkan terkontraksinya 2 sektor yang selama ini memberikan kontribusi besar, yaitu sektor industri pengolahan dan sektor konstruksi memberikan share 29,49% dari total PDRB Kabupaten Sumedang.

Kontribusi & Pertumbuhan Lapangan Usaha PDRB Kab. Sumedang Tahun 2024

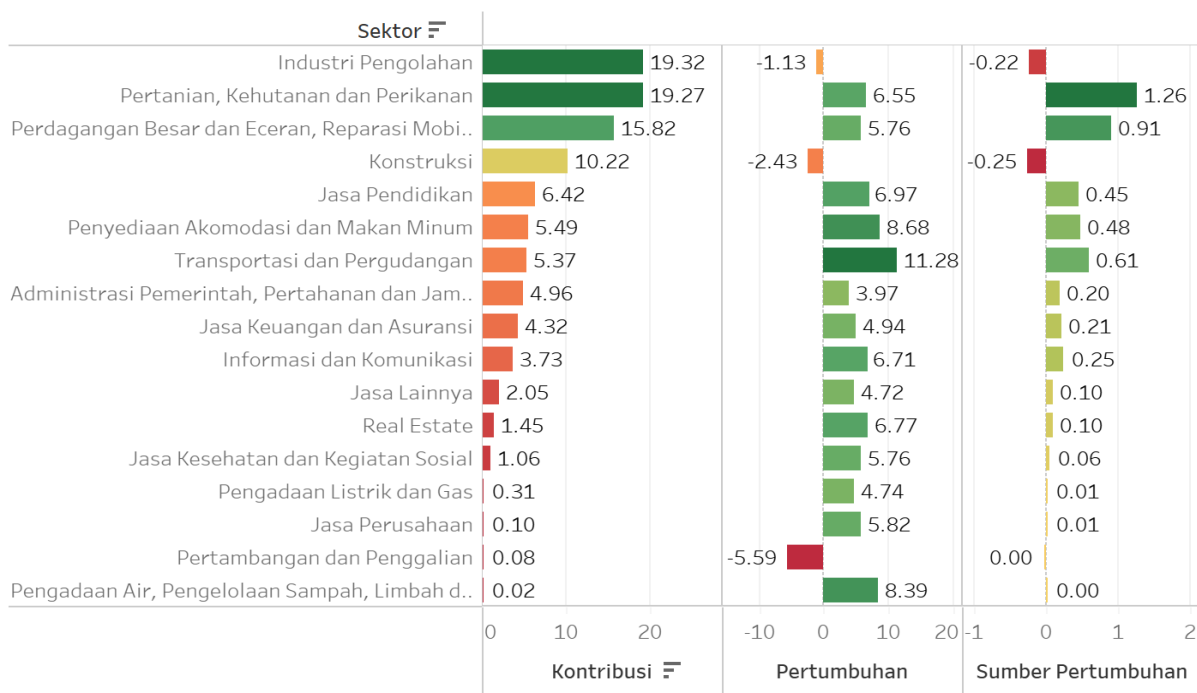

Grafik 3.3 Kontribusi dan Pertumbuhan PDRB Kab. Sumedang 2024
(Sumber : BPS, 2025)

Sumber pertumbuhan ekonomi Kabupaten Sumedang tahun 2024 bergeser ke sektor pertanian, kehutanan, dan perikanan yang tumbuh 6,55% dengan kontribusi pada PDRB 19,27%. Share yang semakin mendekati sektor industri pengolahan yang hanya terpaut 0,05% saja mengindikasikan peran sektor pertanian yang masih strategis, terutama dalam serapan tenaga kerja. Masih tingginya penduduk yang bekerja di sektor pertanian mengindikasikan bahwa sebagian besar penduduk belum dapat bertansformasi dari sektor primer karena keterbatasan akses, pendidikan, dan keterampilan.

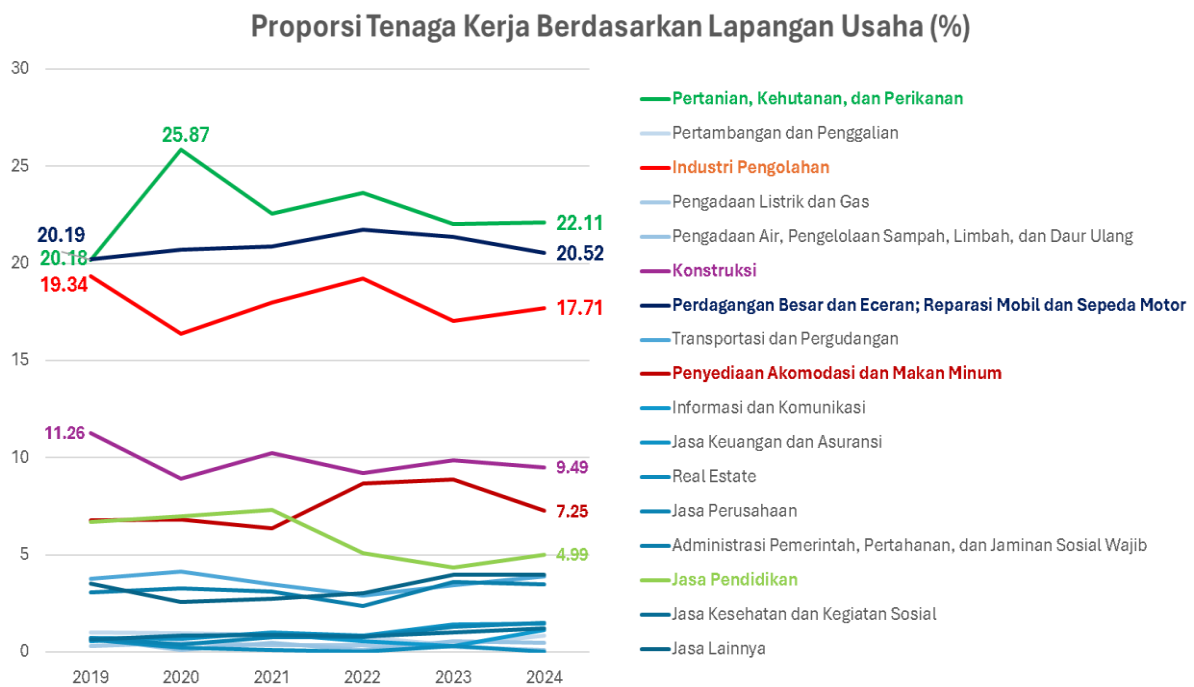

Grafik 3.4 Proporsi Tenaga Kerja berdasarkan Lapangan Usaha Tahun 2019-2024

(Sumber: Sakernas BPS, 2025)

Selain sektor pertanian, peran sektor perdagangan dan sektor jasa pendidikan selain memberikan share yang cukup besar, juga tumbuh lebih cepat dari Pertumbuhan PDRB Kab. Sumedang. Sektor lain yang berperan dalam pertumbuhan adalah sektor yang terkait dengan jasa, seperti Penyediaan Akomodasi dan Makan Minum, Jasa Pendidikan, dan Transportasi menunjukkan pertumbuhan yang sangat baik, yang berkontribusi terhadap pemulihan dan pertumbuhan ekonomi Sumedang pasca-pandemi.

Beberapa sektor seperti Jasa Keuangan dan Asuransi, Jasa Kesehatan dan Kegiatan Sosial, serta Real Estate menunjukkan kontribusi yang lebih kecil dan pertumbuhan yang moderat, yang menandakan sektor-sektor ini membutuhkan lebih banyak perhatian agar dapat memberikan dampak yang lebih besar terhadap perekonomian Sumedang.

Kontribusi & Pertumbuhan Lapangan Usaha terhadap PDRB Tahun 2024

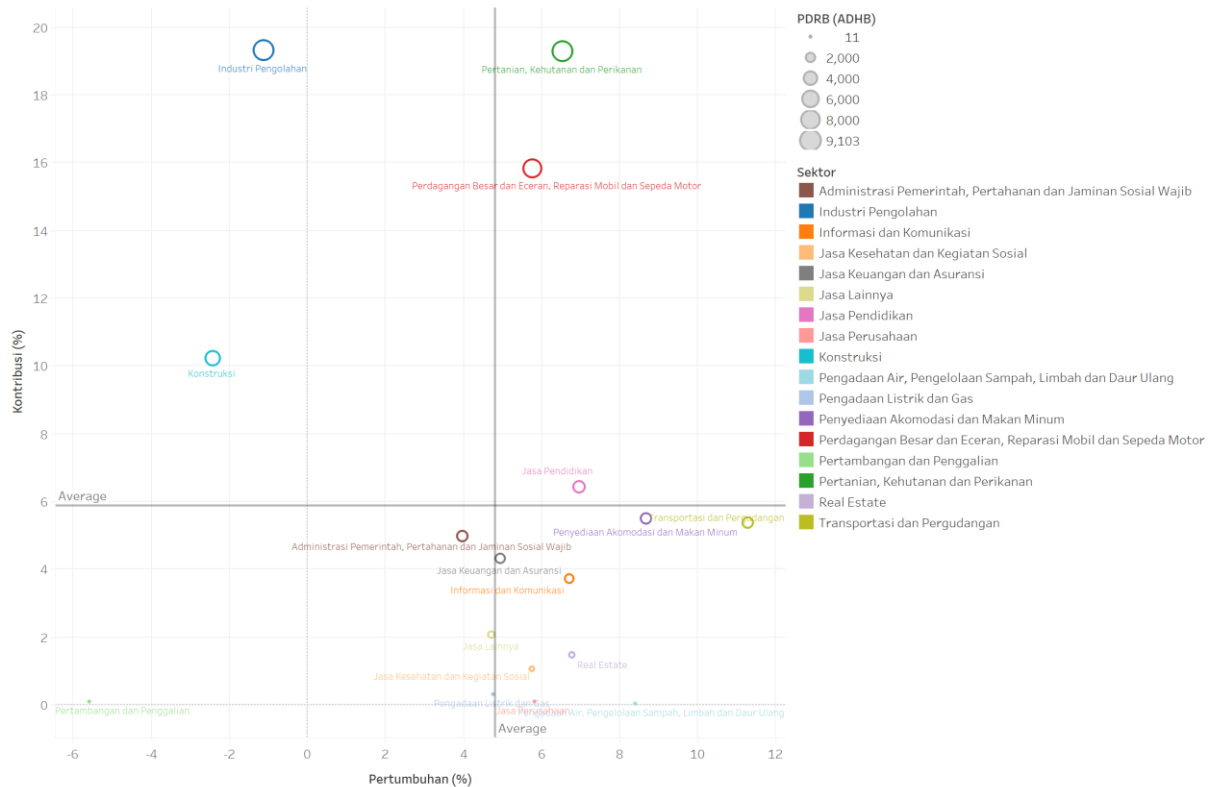

Grafik 3.5 Proporsi Tenaga Kerja berdasarkan Lapangan Usaha (Sumber : BPS, 2025)

Akselerasi pertumbuhan ekonomi menjadi sangat strategis mengingat pemerintah pusat dan provinsi Jawa Barat telah menargetkan pertumbuhan ekonomi 8% pada tahun 2029. Sebuah target yang memerlukan extra effort mengingat Kabupaten Sumedang belum pernah mencapai pertumbuhan ekonomi di atas 7%.

Sebelum pandemi COVID-19, ekonomi Kabupaten Sumedang menunjukkan performa yang baik dengan pertumbuhan ekonomi mencapai 6,33% pada 2019. Angka ini mencerminkan keberhasilan perekonomian Sumedang yang tumbuh lebih cepat dibandingkan dengan rata-rata provinsi maupun nasional. Namun, pandemi COVID-19 membawa dampak yang sangat besar terhadap ekonomi Sumedang. Pada tahun 2020, pertumbuhan ekonomi Sumedang berkontraksi hingga -1,12%, lebih baik sedikit dibandingkan dengan penurunan ekonomi di Jawa Barat dan Indonesia yang tercatat lebih dalam. Meskipun demikian, Sumedang berhasil menunjukkan ketahanan ekonomi yang lebih baik dibandingkan dengan wilayah lainnya.

Pasca pandemi, pemulihan ekonomi Sumedang terlihat lebih lambat. Meskipun ada perbaikan, pertumbuhan ekonomi pada 2024 hanya mencapai 4,05%, jauh lebih rendah dibandingkan dengan angka sebelum pandemi. Penurunan pertumbuhan pasca-pandemi ini menunjukkan bahwa meskipun

beberapa sektor menunjukkan pemulihan, perekonomian Sumedang masih menghadapi tantangan untuk kembali ke jalur pertumbuhan yang lebih tinggi.

Beberapa sektor ekonomi Sumedang berhasil mencatatkan pertumbuhan yang cukup signifikan pasca-pandemi, terutama di sektor-sektor yang terpengaruh oleh peningkatan infrastruktur dan konektivitas. Sektor Transportasi dan Pergudangan, misalnya, menunjukkan pertumbuhan yang sangat baik, tercatat mencapai 11,28% pada 2024 setelah beroperasinya Tol Cisumdawu, yang meningkatkan aksesibilitas ke daerah-daerah sekitar. Selain itu, sektor Penyediaan Akomodasi dan Makan Minum juga mengalami lonjakan pertumbuhan, mencerminkan kembali pulihnya sektor pariwisata yang sebelumnya terhenti akibat pandemi.

Namun, sektor lain yang cukup besar dalam perekonomian Sumedang, seperti Industri Pengolahan, menghadapi tantangan lebih besar dalam hal pertumbuhan. Pada 2024, sektor ini justru mengalami kontraksi dengan penurunan -1,13%, yang menunjukkan perlunya perhatian lebih untuk meningkatkan daya saing dan produktivitas industri pengolahan di Sumedang. Untuk mencapai target pertumbuhan ekonomi 8% pada 2029, sektor industri pengolahan harus menjadi fokus utama, terutama dengan mempercepat proses industrialisasi dan mendiversifikasi sektor-sektor yang dapat memperkuat struktur perekonomian daerah.

Secara keseluruhan, meskipun Sumedang telah menunjukkan ketahanan dan pemulihan yang baik dalam beberapa sektor pasca-pandemi, tantangan terbesar ke depan adalah mempercepat pemulihan sektor-sektor yang lebih lambat berkembang, seperti industri pengolahan, serta memastikan bahwa pertumbuhan ekonomi yang berkelanjutan dapat tercapai. Dengan adanya upaya strategis dalam mendorong investasi dan memperkuat sektor-sektor yang memiliki potensi besar seperti transportasi, akomodasi, dan industri, Sumedang dapat kembali berada di jalur pertumbuhan yang lebih kuat menuju target ekonomi 8% pada tahun 2029.

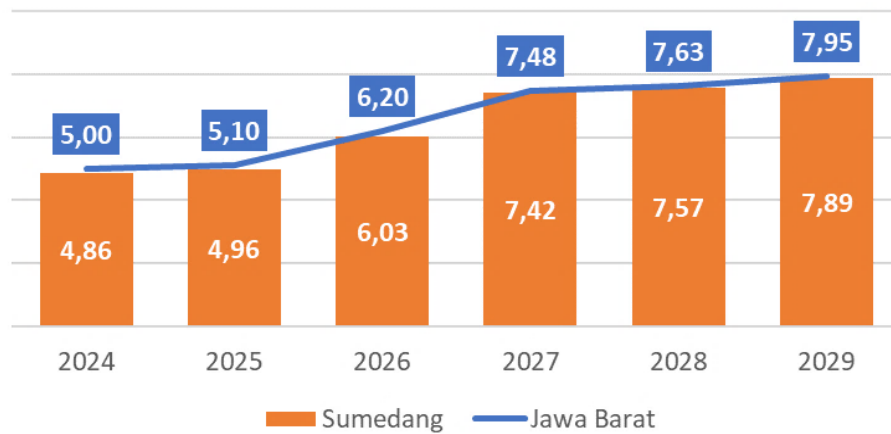

Grafik 3.6 Pertumbuhan Ekonomi Tahun 2024-2029
(Sumber: Bappeda Provinsi Jabar, 2025)

Tabel 3.2 Target Pertumbuhan Ekonomi per Sektor dari Provinsi Jawa Barat Tahun 2024-2029

SEKTOR UTAMA	2024	2025	2026	2027	2028	2029
Pertanian	4.47	4.47	5.32	6.37	6.28	6.30
Industri Pengolahan	5.39	5.51	6.69	8.24	8.40	8.76
Perdagangan	4.91	5.01	6.09	7.49	7.65	7.97
Transportasi	5.10	5.20	6.32	7.78	7.94	8.27
Penyediaan Akomodasi dan Makan Minum	6.12	6.25	7.60	9.35	9.54	9.94

Sumber: Bappeda Provinsi Jabar, 2025

Tabel yang ditampilkan memberikan gambaran mengenai trayektori pertumbuhan ekonomi Kabupaten Sumedang dari 2024 hingga 2029, dengan fokus pada sektor-sektor unggulan yang menjadi pilar perekonomian daerah ini. Dari lima sektor unggulan yang ditampilkan—pertanian, industri pengolahan, perdagangan, transportasi, dan penyediaan akomodasi dan makan minum—terlihat bahwa hanya sektor industri pengolahan yang tidak mencapai target pertumbuhannya pada tahun 2024 dan menjadi tantangan utama untuk mencapai target pertumbuhan ekonomi 8% pada 2029.

Sektor industri pengolahan diharapkan tumbuh 5,39% pada 2024, namun sektor ini mengalami penurunan pertumbuhan di tahun-tahun berikutnya, dengan angka yang lebih rendah dari target yang seharusnya,

yaitu 8%. Meskipun industri pengolahan memiliki kontribusi besar terhadap PDRB Kabupaten Sumedang, kinerja yang lebih lambat dalam sektor ini akan menjadi tantangan besar bagi daerah dalam mencapai pertumbuhan ekonomi yang lebih tinggi. Sektor ini membutuhkan terobosan dalam inovasi, pembangunan kapasitas industri, dan peningkatan daya saing untuk dapat berkontribusi lebih signifikan dalam mendorong pertumbuhan ekonomi Sumedang.

Sebaliknya, sektor-sektor lainnya seperti pertanian, perdagangan, transportasi, dan penyediaan akomodasi dan makan minum menunjukkan pertumbuhan yang lebih baik dan potensi untuk tumbuh lebih pesat. Sektor pertanian terus tumbuh stabil dengan angka 4,47% pada 2024, meskipun diharapkan ada sedikit penurunan dalam tahun-tahun berikutnya, sektor ini tetap menjadi sektor kunci dalam perekonomian Sumedang. Begitu pula dengan perdagangan yang diproyeksikan mengalami pertumbuhan 4,91% pada 2024, dan terus berkembang seiring dengan peningkatan daya beli masyarakat dan distribusi barang.

Sektor transportasi yang mendapat dorongan dari pembangunan Tol Cisumdawu diperkirakan akan terus tumbuh pesat dengan proyeksi pertumbuhan sebesar 5,10% pada 2024 dan terus meningkat hingga 8,27% pada 2029, memperlihatkan kontribusi sektor ini yang sangat besar terhadap perekonomian Sumedang. Terakhir, sektor penyediaan akomodasi dan makan minum juga menunjukkan pertumbuhan yang signifikan, terutama setelah pemulihan pasca-pandemi, dan diproyeksikan tumbuh hingga 9,94% pada 2029.

Dengan demikian, meskipun Sumedang menunjukkan potensi besar di sektor-sektor lain, tantangan terbesar yang dihadapi adalah mempercepat pertumbuhan sektor industri pengolahan untuk mendukung pencapaian target pertumbuhan ekonomi 8% pada 2029. Penguatan sektor industri melalui investasi teknologi, infrastruktur industri, dan diversifikasi sektor industri sangat diperlukan agar Sumedang dapat meraih pertumbuhan yang lebih tinggi dan berkelanjutan dalam menghadapi tantangan ekonomi global.

Dokumen ini memberikan gambaran tentang potensi pengembangan Kabupaten Sumedang, dengan penekanan pada beberapa sektor utama yang dapat mendorong perekonomian daerah, serta langkah-langkah intervensi untuk mendukung pertumbuhan tersebut. Sumedang memiliki potensi besar

dalam beberapa sektor, termasuk pertanian, industri pengolahan, pariwisata, dan pendidikan. Beberapa potensi yang disorot adalah:

Peningkatan Produksi beberapa komoditas unggulan seperti mangga, sawo, ubi jalar, dan kopi dapat menjadi andalan dalam sektor pertanian. Peningkatan Spillover Effect Sektor Jasa Pendidikan yang dapat terjadi dengan adanya peningkatan aksesibilitas melalui Tol Cisumdawu. Akses ini diharapkan dapat mendorong perkembangan sektor pariwisata yang lebih besar. Peningkatan Aktivitas Pariwisata, yang sangat bergantung pada akses transportasi dan pengembangan sektor-sektor terkait, termasuk akselerasi sektor industri pengolahan. Dalam upaya meningkatkan potensi-potensi tersebut, beberapa intervensi penting perlu dilakukan:

1. Rehabilitasi dan Peningkatan Infrastruktur. Fokus pada rehabilitasi irigasi, konservasi sumber daya air, serta pembangunan infrastruktur pemantauan kualitas air di sungai, situ, dan danau. Ini sangat penting untuk mendukung keberlanjutan sektor pertanian dan industri pengolahan.
2. Branding dan Peningkatan Pariwisata. Pada level provinsi, branding pariwisata Kabupaten Sumedang dapat dilakukan dengan menonjolkan aspek budaya dan warisan Sunda, seperti melalui festival Tarawangsa dan promosi komoditas lokal seperti manga gedong gincu, yang dapat meningkatkan daya tarik wisatawan.
3. Penguatan Sektor Industri dan Pertanian. Pada level kabupaten, sektor industri pengolahan perlu mendapatkan perhatian melalui hilirisasi dan branding produk lokal, yang dapat meningkatkan nilai tambah dari produk pertanian dan non-pertanian. Begitu juga dengan sektor pertanian, di mana penataan kawasan agribisnis dan pengembangan agroindustri serta agrowisata akan meningkatkan daya saing produk pertanian.
4. Peningkatan Sektor Transportasi dan Infrastruktur. Penguatan infrastruktur transportasi sangat penting untuk mendukung konektivitas antar sektor, seperti perdagangan, pariwisata, pendidikan, dan lainnya. Pembangunan jaringan transportasi yang terintegrasi akan mendorong pengembangan kawasan industri dan perdagangan yang lebih luas, serta mendukung sektor pariwisata.
5. Penyediaan Akomodasi dan Mamin. Penyediaan akomodasi dalam bentuk eco-homestay dan glamping resort dapat memanfaatkan kawasan wisata alam di Sumedang untuk mendongkrak sektor pariwisata. Ini akan

mendukung pengembangan kuliner lokal dan meningkatkan pengalaman wisatawan.

Untuk mencapai target pertumbuhan ekonomi 8% pada 2029, Sumedang perlu fokus pada sektor-sektor unggulan seperti industri pengolahan, pertanian, perdagangan, dan pariwisata. Dengan adanya akses tol Cisumdawu, Sumedang dapat memanfaatkan spillover effect untuk meningkatkan sektor pendidikan dan pariwisata secara lebih efektif. Peningkatan infrastruktur dan konektivitas juga akan memberikan dampak besar dalam mempercepat pertumbuhan ekonomi, yang pada gilirannya akan mendukung peningkatan daya saing daerah ini dalam tingkat nasional dan internasional. Dengan demikian, upaya terobosan dalam pengembangan sektor-sektor strategis, seperti industri pengolahan, pariwisata, dan pertanian berbasis agrowisata, menjadi kunci bagi Kabupaten Sumedang untuk mencapai pertumbuhan yang lebih tinggi dan lebih berkelanjutan dalam beberapa tahun ke depan, khususnya di tahun 2026 yang menjadi tahun krusial untuk mencapai pertumbuhan ekonomi yang lebih akseleratif.

Tahun 2026 merupakan penjabaran tahun kedua dari Rencana Pembangunan Jangka Menengah Daerah Kabupaten Sumedang Tahun 2025-2029. Kebijakan-kebijakan yang digulirkan oleh Pemerintah Daerah Kabupaten Sumedang adalah untuk memenuhi target-target pembangunan yang tertuang dalam RPJMD. Berdasarkan tema pembangunan Peningkatan Sumber Daya Manusia, Infrastruktur dan Ekonomi yang Berkelanjutan maka **arah kebijakan ekonomi Kabupaten Sumedang di tahun 2026** adalah:

1. Penguatan Sumber Daya Manusia (SDM)
 - a. Pengembangan Pendidikan dan Keterampilan: Fokus pada peningkatan kualitas pendidikan dan keterampilan tenaga kerja dengan program pelatihan vokasional yang sesuai dengan kebutuhan pasar kerja. Melalui program beasiswa dan pelatihan, generasi muda dapat dipersiapkan untuk berkompetisi di dunia kerja yang semakin berkembang, terutama di sektor industri dan teknologi.
 - b. Transformasi Pendidikan untuk Ekonomi Digital: Meningkatkan adopsi teknologi dalam pendidikan dengan memanfaatkan sistem pembelajaran berbasis digital. Menyediakan pendidikan teknis dan keterampilan yang relevan dengan perkembangan industri 4.0, serta

mendukung transisi tenaga kerja dari sektor informal ke sektor formal melalui pelatihan berbasis digital.

- c. Pemberdayaan Tenaga Kerja Lokal: Mendukung peningkatan kapasitas pekerja dengan pelatihan keterampilan berbasis kebutuhan sektor industri yang berkembang, dan memastikan adanya akses ke pendidikan tinggi untuk menciptakan SDM yang mampu beradaptasi dengan inovasi dan teknologi.

2. Diversifikasi Ekonomi

- a. Penguatan Sektor Industri dan Jasa: Mengurangi ketergantungan pada sektor pertanian dengan mendorong sektor industri pengolahan dan sektor jasa, yang berbasis pada inovasi dan teknologi. Pemkab Sumedang dapat mendorong pembangunan kawasan industri berbasis komoditas lokal yang berorientasi pada nilai tambah tinggi, serta memfasilitasi pengembangan sektor jasa, khususnya yang berhubungan dengan digitalisasi dan pariwisata.
- b. Inovasi Ekonomi Berkelanjutan: Mengembangkan ekonomi yang berkelanjutan dengan mendorong sektor berbasis teknologi yang ramah lingkungan. Mendorong investasi dalam teknologi hijau, serta memanfaatkan riset dan pengembangan untuk memperkenalkan solusi inovatif dalam sektor pertanian dan industri yang dapat mengurangi dampak negatif terhadap lingkungan.
- c. Peningkatan Daya Saing Daerah: Mengoptimalkan potensi ekonomi lokal melalui pengembangan produk berbasis riset dan inovasi teknologi. Pengembangan produk lokal dengan kualitas dan daya saing tinggi dapat meningkatkan peluang pasar, baik domestik maupun internasional.

3. Ketahanan Lingkungan dan Pertanian

- a. Pertanian Berkelanjutan Berbasis Teknologi: Memperkenalkan teknologi pertanian yang ramah lingkungan untuk mengurangi dampak perubahan iklim dan meningkatkan ketahanan pangan. Program seperti pertanian presisi yang menggabungkan data dan teknologi untuk memaksimalkan hasil pertanian dengan efisiensi sumber daya yang lebih baik dapat menjadi prioritas.
- b. Ketahanan Pangan dan Energi Terbarukan: Membangun sistem ketahanan pangan yang berbasis pada inovasi dan keberlanjutan, dengan mengadopsi praktik pertanian ramah lingkungan dan mengembangkan energi terbarukan dari sumber daya alam lokal

seperti biomassa atau tenaga surya yang dapat menunjang sektor pertanian dan industri.

- c. **Ekonomi Hijau:** Mengintegrasikan prinsip ekonomi hijau dalam kebijakan pembangunan, termasuk dalam pengelolaan sumber daya alam, pengurangan emisi karbon, dan perlindungan ekosistem. Mengurangi ketergantungan pada bahan bakar fosil dengan menggunakan teknologi yang lebih ramah lingkungan.

4. Optimalisasi Infrastruktur Baru

- a. **Pengembangan Infrastruktur Ekonomi dan Sosial:** Pemkab Sumedang harus mengoptimalkan infrastruktur baru seperti Jalan Tol Cisumdawu dan Bandara Kertajati, dengan mengintegrasikan pengembangan kawasan industri dan pariwisata di sekitar infrastruktur tersebut. Ini akan meningkatkan konektivitas ekonomi, memperkuat perdagangan, dan mendukung pengembangan destinasi wisata berbasis budaya dan alam.
- b. **Transportasi Berkelanjutan:** Membangun sistem transportasi yang efisien dan ramah lingkungan untuk mendukung distribusi barang dan jasa, serta meningkatkan aksesibilitas antar daerah. Pengembangan transportasi berbasis digital dan penggunaan kendaraan listrik akan mendukung pengurangan emisi karbon dan mempercepat konektivitas antar daerah.
- c. **Infrastruktur Hijau:** Mengembangkan infrastruktur yang tidak hanya berfokus pada kebutuhan ekonomi tetapi juga pada keberlanjutan lingkungan. Misalnya, pembangunan ruang terbuka hijau, sistem pengelolaan air hujan, dan fasilitas pengelolaan sampah yang ramah lingkungan untuk memperkuat daya dukung lingkungan.

5. Pembangunan Inklusif

- a. **Pemberdayaan Masyarakat Rentan:** Memastikan bahwa kelompok rentan, seperti masyarakat miskin dan pekerja di sektor informal, mendapatkan akses terhadap permodalan, pelatihan keterampilan, serta peluang pekerjaan yang lebih baik melalui program-program pemberdayaan ekonomi berbasis komunitas.
- b. **Pengurangan Ketimpangan Sosial dan Ekonomi:** Melalui kebijakan pemberdayaan ekonomi berbasis inklusif, pemerintah daerah dapat memberikan insentif dan dukungan kepada UMKM dan sektor pariwisata, yang merupakan sektor penting dalam menyediakan lapangan kerja dan meningkatkan kesejahteraan masyarakat.

- c. Inklusivitas dalam Pembangunan: Menjamin pemerataan akses terhadap pendidikan, pelatihan, dan peluang ekonomi di seluruh wilayah, terutama di daerah-daerah terpencil atau kurang berkembang. Memastikan bahwa setiap warga Sumedang dapat merasakan manfaat dari pertumbuhan ekonomi yang inklusif dan berkelanjutan.

3.2. Arah Kebijakan Keuangan Daerah

3.2.1. Arah Kebijakan Pendapatan Daerah

Salah satu sumber utama penerimaan kas daerah adalah Pendapatan Daerah, oleh karenanya pendapatan daerah perlu dioptimalkan untuk menghasilkan kapasitas keuangan daerah yang tinggi sebagai pendukung pendanaan pembangunan daerah. Adapun sumber Pendapatan Daerah terdiri dari Pendapatan Asli Daerah (PAD), Pendapatan Transfer dan Lain-lain Pendapatan Daerah yang Sah.

Berdasarkan Undang – Undang Nomor 1 Tahun 2022 tentang Hubungan Keuangan Pemerintah Pusat dan Pemerintah Daerah bahwa penyesuaian pengelolaan Pendapatan daerah dan harus di sesuaikan paling paling lama 2 (dua) tahun terhitung sejak tanggal diundangkannya Undang – Undang Nomor 1 Tahun 2022 tentang Hubungan Keuangan Pemerintah Pusat dan Pemerintah Daerah serta penerapan DAU sesuai dengan ketentuan dalam Undang- Undang ini tidak boleh mengakibatkan penurunan alokasi DAU per daerah paling lama 5 (lima) tahun terhitung sejak diberlakukannya ketentuan mengenai alokasi DAU berdasarkan Undang-Undang ini.

Perumusan kebijakan yang terkait langsung dengan pos-pos pendapatan daerah dalam APBD meliputi arah kebijakan Perencanaan Pendapatan Daerah dan Strategi Pendapatan Daerah meliputi:

1. Arah Kebijakan Pendapatan Daerah
 - b) Peningkatan sistem pemungutan dan sistem pengawasan dan penyesuaian regulasi yang berlaku;
 - c) Peningkatan kualitas dan kapasitas SDM pengelola pendapatan daerah;
 - d) Meningkatkan akurasi perhitungan potensi Pendapatan Asli Daerah yang dapat dijadikan sumber-sumber pendapatan baru;
 - e) Mendayagunakan kekayaan atau asset-aset yang idle, dengan melakukan kerja sama dengan pihak ketiga;
 - f) Koordinasi dan konsultasi yang intens Pemerintah Daerah dan Pemerintah Pusat; dan

- g) Digitalisasi pengelolaan Pendapatan Daerah.
2. Strategi Pendapatan Daerah
- a) Penguatan kapasitas kelembagaan pengelolaan pendapatan daerah;
 - b) Peningkatan kapasitas sdm pengelola pendapatan daerah melalui pendidikan dan pelatihan;
 - c) Peningkatan penegakan regulasi pajak dan retribusi daerah;
 - d) Melakukan pemetaan potensi daerah yang dapat berdampak pada peningkatan pendapatan daerah dan strategi pemanfaatannya;
 - e) Pelaksanaan sosialisasi dan edukasi kepada masyarakat tentang pajak daerah dan retribusi daerah;
 - f) Peningkatan kesadaran dan kepatuhan wajib pajak daerah; dan
 - g) Optimalisasi pemanfaatan barang milik daerah dalam menggali potensi pendapatan asli daerah.

Kebijakan, strategi dan upaya pada Proyeksi Pendapatan Daerah Tahun Anggaran 2025 meliputi:

3.2.1.1. Pajak Daerah

1. Upaya Intensifikasi:

- a. Melaksanakan optimalisasi penerimaan pajak daerah melalui Teknologi Informasi dan Komunikasi berbasis digital;
- b. Melaksanakan pemutakhiran data objek pajak daerah melalui:
 - 1) Pendataan wajib pajak untuk PBJT - Makanan dan/atau Minuman, PBJT - Tenaga Listrik, PBJT - Jasa Perhotelan, PBJT - Jasa Parkir, PBJT - Jasa Kesenian dan Hiburan, Pajak Reklame, Pajak Air Tanah, dan Pajak MBLB;
 - 2) Melaksanakan pemutakhiran administrasi pajak daerah berbasis Nomor Induk Kependudukan terhadap PBB-P2 dan BPHTB;
 - 3) Pajak Bumi dan Bangunan Perdesaan dan Perkotaan (PBB-P2):
 - a) Pemutakhiran Data Objek Tanah dan Bangunan;
 - b) Penilaian individual terhadap objek PBB-P2;
 - c) Penghapusan tunggakan/piutang PBB-P2.
- c. Melaksanakan pemeriksaan terhadap Wajib Pajak *self assessment* dan *official assessment*;
- d. Melaksanakan penagihan piutang pajak antara lain:
 - 1) Penyelenggaraan reklame yang belum daftar ulang (BDU) pajak reklame;
 - 2) PBB-P2;

- 3) Melaksanakan *cleansing* data terhadap piutang pajak.
- e. Melaksanakan optimalisasi pengawasan dan penegakan hukum pengelolaan Pajak Daerah;
- f. Melaksanakan Pelatihan dan Pendidikan bagi Pengelola Pajak Daerah;
- g. Melaksanakan koordinasi dan konsultasi dengan Pemerintah Pusat, Pemerintah Provinsi dan Pemerintah Daerah lainnya dalam optimalisasi pemungutan pajak kendaraan bermotor dan bea balik nama kendaraan bermotor beserta opsennya melalui:
 - 1) Melaksanakan pemetaan potensi Pajak Kendaraan Bermotor (PKB);
 - 2) Penegakan hukum atau operasi gabungan penertiban administrasi kendaraan bermotor;
 - 3) Melaksanakan sosialisasi, edukasi, penyuluhan untuk meningkatkan kepatuhan Masyarakat dalam membayar Pajak Kendaraan Bermotor (PKB) dan Bea Balik Nama Kendaraan Bermotor (BBNKB);
 - 4) Melaksanakan penelusuran Kendaraan Tidak Melakukan Daftar Ulang atau penagihan tunggakan PKB/pendataan Wajib Pajak.

2. Upaya Ekstensifikasi:

- a. Melaksanakan penyusunan peraturan daerah dan peraturan Bupati tentang pajak daerah;
- b. Peningkatan kualitas pelayanan Pajak Daerah;
- c. Melaksanakan identifikasi dan pendataan wajib Pajak baru;
- d. Melaksanakan Pengembangan kerjasama pengelolaan Pajak Daerah dengan pihak terkait;
- e. Melaksanakan Pemanfaatan teknologi Informasi;
- f. Pemanfaatan lembaga kemasyarakatan dalam pengelolaan PKB dan meminimalisir KTMDU.

3.2.1.2. Retribusi Daerah

Retribusi adalah pungutan daerah sebagai pembayaran atas jasa atau pemberian izin tertentu yang khusus disediakan dan/atau diberikan oleh pemerintah daerah untuk kepentingan orang pribadi atau badan. Untuk mengoptimalkan pendapatan daerah dari retribusi diperlukan beberapa kebijakan yaitu peningkatan pelayanan retribusi daerah serta intensifikasi dan ekstensifikasi penerimaan retribusi daerah.

1. Peningkatan pelayanan retribusi daerah melalui:

- a. Pengembangan pengelolaan retribusi daerah berbasis elektronik;
 - b. Pelaksanaan sosialisasi, pelatihan dan bimbingan teknis kepada perangkat daerah pemungut retribusi;
 - c. Pelaksanaan monitoring implementasi pembayaran retribusi.
2. Intensifikasi dan ekstensifikasi perlu dilakukan secara komprehensif guna mengoptimalkan penerimaan retribusi. Dalam hal ini intensifikasi dan ekstensifikasi penerimaan retribusi daerah dilakukan melalui:
- a. Melaksanakan optimalisasi penerimaan Retribusi daerah melalui Teknologi Informasi dan Komunikasi berbasis digital;
 - b. Melaksanakan pemutakhiran data Wajib retribusi;
 - c. Melaksanakan pemeriksaan terhadap Wajib Retribusi;
 - d. Melaksanakan optimalisasi pengawasan dan penegakan hukum pengelolaan Retribusi Daerah;
 - e. Melaksanakan Pelatihan dan Pendidikan bagi Pengelola Retribusi Daerah;
 - f. Melakukan monitoring dan evaluasi terhadap pelaksanaan pemungutan retribusi daerah.

3.2.1.3. Pengelolaan Kekayaan Daerah yang Dipisahkan dan Lain-lain Pendapatan Asli Daerah yang Sah

Pengelolaan kekayaan daerah yang dipisahkan merupakan penerimaan daerah yang berasal dari hasil perusahaan milik daerah dan pengelolaan kekayaan daerah yang dipisahkan. Untuk meningkatkan kinerja pendapatan ini dilakukan upaya sebagai berikut:

1. Meningkatkan kemampuan manajemen pengelolaan BUMD yang dapat meningkatkan laba BUMD;
2. Pengembangan Bisnis dan Diversifikasi usaha;
3. Menerapkan strategi bisnis yang tepat serta meningkatkan sinergitas antar BUMD untuk meningkatkan daya saing perusahaan;
4. Memperkuat struktur permodalan BUMD antara lain melalui PMD;
5. Peningkatan kolaborasi dan kemitraan dalam rangka meningkatkan potensi BUMD;
6. Pelatihan dan pengembangan SDM pengelola BUMD.

3.2.1.4. Lain-Lain Pendapatan Asli Daerah

Lain-lain Pendapatan Asli Daerah merupakan penerimaan daerah selain pajak daerah, retribusi daerah, dan hasil pengelolaan kekayaan daerah yang dipisahkan, yang terdiri atas:

- a. Hasil penjualan badan milik daerah yang tidak dipisahkan;
- b. Hasil kerja sama daerah;
- c. Jasa giro;
- d. Hasil pengelolaan dana bergulir;
- e. Pendapatan bunga;
- f. Penerimaan atas tuntutan ganti kerugian keuangan daerah;
- g. Penerimaan komisi, potongan, atau bentuk lain sebagai akibat penjualan, tukar-menukar, hibah, asuransi, dan/atau pengadaan barang dan jasa termasuk penerimaan atau penerimaan lain sebagai akibat penyimpanan uang pada bank, penerimaan dari hasil pemanfaatan barang daerah atau dari kegiatan lainnya merupakan pendapatan daerah;
- h. Penerimaan keuntungan dari selisih nilai tukar rupiah terhadap mata uang asing;
- i. Pendapatan denda atas keterlambatan pelaksanaan pekerjaan;
- j. Pendapatan denda pajak daerah;
- k. Pendapatan denda retribusi daerah;
- l. Pendapatan hasil eksekusi atas jaminan;
- m. Pendapatan dari pengembalian;
- n. Pendapatan dari badan layanan umum daerah, yang hanya digunakan untuk mencatat pendapatan dari badan layanan umum daerah yang bukan merupakan objek retribusi sesuai undang-undang nomor 1 tahun 2022 dan peraturan pemerintah nomor 35 tahun 2023;
- o. Pendapatan hasil pengelolaan dana abadi daerah; dan
- p. Pendapatan lainnya sesuai dengan ketentuan peraturan perundang-undangan.

Untuk meningkatkan kinerja Penerimaan Lain-lain Pendapatan Asli Daerah yang sah maka dilakukan upaya sebagai berikut:

1. Mengimplementasikan hasil evaluasi terhadap perjanjian-perjanjian pemanfaatan aset daerah dengan pihak ketiga;
2. Mengoptimalkan pemanfaatan aset daerah dengan melalui kerjasama dengan pihak ketiga;
3. Peningkatan pengelolaan jasa giro dan investasi dalam rangka penggalan potensi;
4. Pemanfaatan teknologi informasi dalam rangka pengelolaan lain lain pendapatan asli daerah yang sah;
5. Peningkatan kualitas pelayanan dan transparansi;

6. Peningkatan kapasitas SDM pengelola lain-lain pendapatan asli daerah yang sah;
7. Melaksanakan kerjasama dan kolaborasi untuk pengelolaan pendapatan asli daerah yang sah;
8. Melaksanakan optimalisasi pengawasan dan penegakan hukum pengelolaan Pajak Daerah.

3.2.1.5. Pendapatan Transfer

Pendapatan Transfer merupakan dana yang bersumber dari Pemerintah Pusat dan Pemerintah Daerah lainnya. Dana Transfer umum adalah dana yang dialokasikan dalam APBN kepada daerah untuk digunakan sesuai dengan kewenangan daerah guna mendanai kebutuhan daerah dalam rangka pelaksanaan desentralisasi. Dana Transfer Khusus adalah dana yang dialokasikan dalam APBN kepada daerah dengan tujuan untuk membantu mendanai kegiatan khusus baik fisik maupun non fisik yang merupakan urusan daerah. Adapun upaya peningkatan penerimaan Pendapatan Transfer adalah sebagai berikut:

1. Melaksanakan koordinasi dengan Pemerintah Pusat, Pemerintah Provinsi, dan Pemerintah Daerah lainnya;
2. Peningkatan kepatuhan peyampaian pelaporan keuangan kepada Pemerintah Pusat dan Pemerintah Provinsi;
3. Peningkatan kualitas kinerja daerah pada bidang tata kelola keuangan daerah, pelayanan umum pemerintahan, pelayanan dasar publik, dan kesejahteraan masyarakat;
4. Melaksanakan kerjasama dengan Pemerintah Pusat dan Pemerintah Provinsi.

3.2.2. Target Pendapatan Daerah Tahun Anggaran 2026

Memperhatikan Realisasi Pendapatan Daerah Tahun Anggaran 2023 sampai dengan Tahun Anggaran 2024 serta Arah Kebijakan dan Strategi Pendapatan Daerah, maka Realisasi dan Proyeksi/Target Pendapatan Kabupaten Sumedang Tahun 2023-2027, disajikan dalam tabel di bawah ini.

Tabel 3.3 Realisasi dan Proyeksi/Target Pendapatan Daerah Kabupaten Sumedang Tahun 2023-2027

No.	Uraian	Realisasi 2023	Realisasi 2024	Target Tahun 2025	Proyeksi/Target Tahun 2026	Proyeksi/Target Tahun 2027
1	Pendapatan Daerah	2.845.322.438.547,44	3.057.028.925.544,16	2.935.662.635.428,00	2.405.692.556.787,00	3.109.468.141.047,59
1,1	Pendapatan Asli Daerah	518.684.991.990,44	566.234.387.379,16	691.065.244.064,00	711.450.420.094,00	698.424.887.188,68
1.1.1	Pajak Daerah	222.791.864.642,00	242.774.020.628,00	335.877.042.225,00	339.733.678.370,00	340.657.988.370,13
1.1.2	Retribusi Daerah	8.533.635.358,00	300.554.502.830,00	335.006.946.517,00	353.399.303.636,00	333.637.317.808,68
1.1.3	Hasil Pengelolaan Kekayaan Daerah yang Dipisahkan	12.491.956.500,00	11.880.680.700,00	13.236.555.322,00	11.690.649.690,00	12.497.003.419,17
1.1.4	Lain-lain PAD yang Sah	274.867.535.490,44	11.025.183.221,16	6.944.700.000,00	6.626.788.398,00	11.632.577.590,70
1,2	Pendapatan Transfer	2.326.100.313.524,00	2.485.804.727.800,00	2.244.597.391.364,00	1.694.242.136.693,00	2.411.043.253.858,91
1.2.1	Pendapatan Transfer Pemerintah Pusat	2.020.724.604.782,00	2.216.858.539.145,00	2.121.098.454.000,00	1.570.339.574.985,00	2.273.372.297.399,11
1.2.2	Pendapatan Transfer Antar Daerah	305.375.708.742,00	268.946.188.655,00	123.498.937.364,00	123.902.561.708,00	137.670.956.459,80
1,3	Lain-lain Pendapatan Daerah Yang Sah	537.133.033,00	4.989.810.365,00	-	-	-
1.3.1	Pendapatan Hibah	537.133.033,00	4.989.810.365,00	-	-	-
Jumlah Pendapatan		2.845.322.438.547,44	3.057.106.824.233,16	3.057.028.925.544,16	2.405.692.556.787,00	3.109.468.141.047,59

Sumber:

- 1) Perda Pertanggungjawaban Pelaksanaan APBD Tahun Anggaran 2024 (unaudited BPK RI);
- 2) Laporan Realisasi APBD (LRA) Tahun Anggaran 2024 (Database SIPKD per 31 Desember 2024).

3.2.3. Arah Kebijakan Belanja Daerah

Sebagaimana diamanatkan dalam Peraturan Pemerintah Nomor 12 Tahun 2019 tentang Pengelolaan Keuangan Daerah, bahwa Belanja Daerah digunakan untuk mendanai pelaksanaan urusan Pemerintahan yang menjadi kewenangan Kabupaten, terdiri atas urusan wajib dan urusan pilihan sesuai dengan ketentuan Peraturan Perundang-undangan yang diprioritaskan untuk Pendanaan Urusan Pemerintahan wajib terkait Pelayanan Dasar dalam rangka pemenuhan Standar Pelayanan Minimal serta wajib mengalokasikan belanja untuk mendanai Urusan Pemerintahan daerah yang besarnya telah ditetapkan sesuai dengan ketentuan peraturan perundang-undangan.

Pengelolaan Belanja dalam Proses perencanaan dan penganggaran dalam Pemerintahan Daerah menggunakan pendekatan Kinerja. Pendekatan ini lebih menggeser penekanan penganggaran dari yang berfokus kepada pos belanja/pengeluaran pada Kinerja terukur dari aktivitas dan Program kerja dengan menggunakan pendekatan :

1. Kerangka pengeluaran jangka menengah daerah

Dilaksanakan dengan menyusun prakiraan maju secara bertahap disesuaikan dengan kebutuhan. Prakiraan maju berisi perkiraan kebutuhan anggaran untuk program, kegiatan dan sub kegiatan yang direncanakan dalam tahun anggaran berikutnya dari tahun anggaran yang direncanakan.

2. Penganggaran terpadu

Dilakukan dengan memadukan seluruh proses perencanaan dan penganggaran di lingkungan Perangkat Daerah untuk menghasilkan dokumen rencana kerja dan anggaran.

3. Penganggaran berbasis kinerja dengan memperhatikan

- a. Keterkaitan antara pendanaan dengan keluaran yang diharapkan dari sub kegiatan;
- b. Hasil dan manfaat yang diharapkan; dan
- c. Efisiensi dalam pencapaian Hasil dan Keluaran.

Sebagaimana diatur dalam Peraturan Menteri Dalam Negeri Nomor 86 Tahun 2017 Tentang Tata Cara Perencanaan, Pengendalian Dan Evaluasi Pembangunan Daerah, Tata Cara Evaluasi Rancangan Peraturan Daerah Tentang Rencana Pembangunan Jangka Panjang Daerah dan Rencana Pembangunan Jangka Menengah Daerah, serta Tata Cara Perubahan

Rencana Pembangunan Jangka Panjang Daerah, Rencana Pembangunan Jangka Menengah Daerah, Dan Rencana Kerja Pemerintah Daerah, bahwa Belanja Daerah difokuskan pada:

- a. Belanja Wajib dan Mengikat;
- b. Pemenuhan Standar Pelayanan Minimal (SPM);
- c. Pemenuhan Belanja Mandatory Spending;
- d. Pendanaan Prioritas Dan Sasaran Pembangunan Daerah;
- e. Sinkronisasi Data terkait Indikator- Indikator untuk Peningkatan Dana Transfer kepada Pemerintah Kabupaten Sumedang;
- f. Pemenuhan Kebutuhan Urusan Pemerintahan Wajib yang Berkaitan dengan Pelayanan Dasar;
- g. Belanja penyelenggaraan urusan lainnya

Berdasarkan Peraturan Pemerintah Nomor 35 Tahun 2023 tentang Ketentuan Umum Pajak dan Retribusi Daerah yang dijelaskan lebih lanjut dalam Peraturan Daerah Nomor 1 Tahun 2023 tentang Pajak Daerah dan Retribusi Daerah serta Peraturan Menteri Keuangan Nomor 24 Tahun 2024 tentang Tata Cara Penundaan dan/atau Pemotongan Penyaluran Dana Transfer ke Daerah atas Pemenuhan Belanja Wajib dalam Anggaran Pendapatan dan Belanja Daerah, bahwa penggunaan Hasil Penerimaan Pajak untuk Kegiatan yang telah ditentukan, diantaranya:

1. Hasil penerimaan Opsen PKB dialokasikan paling sedikit 10% (*sepuluh persen*) untuk pembangunan dan/atau pemeliharaan jalan serta peningkatan moda dan sarana transportasi umum dan dialokasikan 2% (*dua persen*) dimanfaatkan untuk mendukung kegiatan PKB;
2. Hasil penerimaan Opsen BBNKB dialokasikan 2% (*dua persen*) untuk mendukung kegiatan pemungutan BBNKB;
3. Penggunaan hasil penerimaan Opsen PKB dan Opsen BBNKB untuk mendukung kegiatan pemungutan digunakan antara lain untuk:
 - a. Sosialisasi atau edukasi untuk meningkatkan kepatuhan Masyarakat dalam membayar pajak;
 - b. Penyelenggaraan pelayanan administrasi manunggal satu atap;
 - c. Penegakan hukum atau operasi gabungan penertiban administrasi kendaraan bermotor; dan/atau
 - d. Penelusuran kendaraan tidak melakukan daftar ulang atau penagihan tunggakan PKB/pendataan wajib pajak.
4. Hasil penerimaan PBJT atas Tenaga Listrik dialokasikan paling sedikit

10% (sepuluh persen) untuk penyediaan penerangan jalan umum meliputi penyediaan dan pemeliharaan infrastruktur penerangan jalan umum serta pembayaran biaya atas konsumsi Tenaga Listrik untuk penerangan jalan umum;

5. Hasil penerimaan Pajak Rokok dialokasikan paling sedikit 50% (lima puluh persen) untuk mendanai pelayanan kesehatan untuk masyarakat dan penegakan hukum;
6. Hasil penerimaan Pajak Air Tanah (PAT) dialokasikan paling sedikit 10% (*sepuluh persen*) untuk pencegahan, penanggulangan dan pemulihan pencemaran dan/atau kerusakan lingkungan hidup dalam Daerah kabupaten/kota yang berdampak terhadap kualitas dan kuantitas Air Tanah, yang meliputi:
 - a. penanaman pohon;
 - b. pembuatan lubang atau sumur resapan;
 - c. pelestarian hutan atau pepohonan; dan
 - d. pengelolaan limbah.

Hal ini sejalan dengan prioritas dan sasaran pembangunan yang telah ditetapkan kebijakan dalam RKPD Tahun 2026 yang difokuskan pada 4 (empat) prioritas pembangunan daerah yaitu:

1. Penguatan Sumber Daya Manusia Berkualitas dan Berdaya Saing, dengan sasaran prioritas
 - a. Peningkatan penyelenggaraan pendidikan yang berkualitas dan berkeadilan;
 - b. Peningkatan pelayanan kesehatan yang berkualitas dan berkeadilan;
 - c. Peningkatan ketahanan sosial masyarakat yang berbudaya dan berkelanjutan; dan
 - d. Peningkatan kualitas angkatan kerja dan produktivitas tenaga kerja dalam menghadapi transformasi ekonomi
2. Pertumbuhan Ekonomi Inklusif yang ditunjang Infrastruktur Berkualitas, dengan sasaran prioritas
 - a. Bertumbuhnya produksi, produktivitas dan nilai tambah sektor ekonomi daerah berbasis inovasi dan teknologi;
 - b. Peningkatan kualitas dan pemeliharaan infrastruktur dasar, infrastruktur wilayah dan konektivitas secara berkeadilan
 - c. Peningkatan nilai Investasi Daerah; dan
 - d. Penguatan fiskal melalui perbaikan pengelolaan dan penciptaan sumber-sumber pendapatan daerah.

3. Penguatan Ketahanan Daerah, dengan sasaran prioritas
 - a. Mitigasi bencana dan perubahan iklim;
 - b. Peningkatan ketahanan pangan dan Ketahanan air;
 - c. Peningkatan kualitas lingkungan hidup; dan
 - d. Pengendalian Tata Ruang yang berkelanjutan.
4. Penguatan Tata Kelola Pemerintahan
 - a. Penguatan regulasi dan kepastian hukum serta budaya demokrasi yang berkualitas;
 - b. Penguatan birokrat dan tata kelola pemerintahan yang berintegritas, adaptif, dan inovatif;
 - c. Peningkatan efektifitas dan efisiensi belanja daerah yang bersinergi dengan akuntabilitas kinerja pemerintah daerah, antara lain:
 - Belanja Mandatory : (1) pemenuhan target standar pelayanan minimal, (2) pemenuhan belanja wajib dan mengikat, (3) pemenuhan belanja mandatory, dan (4) pemenuhan prosentase belanja sesuai Undang-Undang Nomor 1 Tahun 2022 tentang Hubungan Keuangan antara Pemerintah Pusat dan Pemerintahan Daerah
 - Prioritas Daerah dan program unggulan Kepala Daerah terpilih, antara lain: (1) Infrastruktur, (2) peningkatan laju pertumbuhan ekonomi, (3) stunting, kemiskinan dan inflasi, (4) penguatan Sumber Daya Manusia (SDM), dan belanja prioritas lainnya; dan
 - d. Peningkatan pelayanan publik.

Adapun Kebijakan Belanja Operasi, Belanja Modal, Belanja Transfer dan Belanja Tidak Terduga meliputi:

3.2.3.1. Struktur Belanja Daerah pada APBD

Berdasarkan Peraturan Pemerintah Nomor 12 Tahun 2019 tentang Pengelolaan Keuangan Daerah yang dijabarkan lebih lanjut dalam Peraturan Menteri Dalam Negeri Nomor 77 Tahun 2020 tentang Pedoman Teknis Pengelolaan Keuangan Daerah, bahwa Struktur Belanja Daerah terdiri dari:

3.2.3.1.1. Belanja Operasi

Belanja operasi merupakan pengeluaran anggaran untuk kegiatan sehari-hari pemerintah daerah yang memberi manfaat jangka pendek yang dirinci atas jenis:

1) Belanja Pegawai

Kebijakan Umum Belanja pegawai diantara mendorong efektivitas dan Pengendalian Belanja pegawai dan tetap menjaga daya beli dan Konsumsi Aparatur Negara serta melanjutkan reformasi birokrasi sesuai dengan cara kerja baru yang lebih efisien dan berbasis teknologi dengan tetap memperhatikan produktivitas serta meningkatnya kualitas pelayanan kepada publik.

Rencana Alokasi Belanja Pegawai Tahun 2025 dialokasikan sebagai berikut:

- a. Gaji pokok dan tunjangan Aparatur Sipil Negara (PNS dan PPPK) disesuaikan dengan ketentuan peraturan perundang-undangan serta memperhitungkan rencana kenaikan gaji pokok dan tunjangan serta pemberian gaji ketiga belas dan gaji keempat belas dan kebutuhan pengangkatan calon ASN (PNS dan PPPK) sesuai formasi Pegawai Tahun yang ditetapkan oleh Kementrian Teknis;
- b. Kenaikan gaji berkala, kenaikan pangkat, tunjangan keluarga dan mutasi pegawai dengan memperhitungkan *acress* yang besarnya maksimum 2,5% (*dua koma lima per seratus*) dari jumlah belanja pegawai untuk gaji pokok dan tunjangan;
- c. Penganggaran Hak – Hak Keuangan Daerah Kepala Daerah dan Wakil Kepala Daerah sebagaimana diatur dalam Peraturan Pemerintah Nomor 109 Tahun 2000 tentang Kedudukan Keuangan Kepala Daerah dan Wakil Kepala Daerah serta Peraturan Menteri Dalam Negeri Nomor 59 Tahun 2000 tentang perubahan atas Peraturan Pemerintah Nomor 9 Tahun 1980 tentang Hak Keuangan/Administrasi Kepala Daerah berserta Wakil Kepala Daerah serta janda/duda;
- d. Penganggaran Hak – Hak Keuangan Pimpinan dan Anggota DPRD sebagaimana diatur dalam Peraturan Pemerintah Nomor 18 Tahun 2017 tentang Hak-hak Keuangan dan Administrasi Pimpinan dan Anggota DPRD serta memperhatikan Peraturan Menteri Dalam Negeri Nomor 62 Tahun 2017 tentang Pengelompokan Kemampuan Keuangan Daerah serta Pelaksanaan dan Pertanggungjawaban Dana Operasional yang telah dijabarkan lebih lanjut dalam Peraturan Bupati Sumedang Nomor 111 Tahun 2000 tentang Perubahan Atas Peraturan Bupati Nomor 72 Tahun 2017 Tentang Peraturan Pelaksanaan Peraturan Daerah Nomor 5 Tahun 2017 Tentang Hak

Keuangan Dan Administratif Pimpinan Dan Anggota Dewan Perwakilan Rakyat Daerah;

- e. Penyelenggaraan jaminan kesehatan bagi Kepala Daerah/Wakil Kepala Daerah, Pimpinan dan Anggota DPRD serta ASN (PNS dan PPPK) dibebankan pada APBD dengan berpedoman pada Undang-Undang Nomor 40 Tahun 2004 tentang Sistem Jaminan Sosial Nasional. Undang-Undang Nomor 24 Tahun 2011 tentang Badan Penyelenggara Jaminan Sosial (BPJS) dan Peraturan Presiden Nomor 12 Tahun 2013 tentang Jaminan Kesehatan sebagaimana telah diubah beberapa kali terakhir dengan Peraturan Presiden Nomor 19 Tahun 2016 tentang Perubahan Kedua Atas Peraturan Presiden Nomor 12 Tahun 2013 tentang Jaminan Kesehatan;
- f. Penganggaran penyelenggaraan jaminan kecelakaan kerja dan kematian bagi ASN (PNS dan PPPK) dibebankan pada APBD dengan mempedomani Peraturan Pemerintah Nomor 70 Tahun 2015 tentang Jaminan Kecelakaan Kerja dan Jaminan Kematian Bagi Pegawai Aparatur Sipil Negara;
- g. Penganggaran Tambahan Penghasilan ASN (PNS dan PPPK) dengan memperhatikan kemampuan keuangan daerah dan memperoleh Persetujuan DPRD. Adapaun Kebijakan serta penentuan kriterianya ditetapkan terlebih dahulu dengan peraturan Kepala Daerah;
- h. Penganggaran Insentif Pemungutan Pajak Daerah dan Retribusi Daerah berpedoman pada Peraturan Pemerintah Nomor 69 Tahun 2010 tentang Tata Cara Pemberian dan Pemanfaatan Insentif Pemungutan Pajak Daerah dan Retribusi Daerah;
- i. Tunjangan Profesi Guru PNSD, Dana Tambahan Penghasilan Guru PNSD dan Tunjangan Khusus Guru PNSD di Daerah Khusus yang bersumber dari APBN melalui DAK Non Fisik;
- j. Penganggaran Honorarium lainnya diberikan dengan memperhatikan asas kepatutan, kewajaran, rasionalitas dan efektifitas dalam pencapaian sasaran program dan kegiatan sesuai dengan kebutuhan dan waktu pelaksanaan kegiatan dalam rangka mencapai target kinerja kegiatan dimaksud dengan berpedoman kepada Standar Satuan Harga Regional (SHSR) dan Keputusan Kepala Daerah tentang satuan Harga;
- k. Berdasarkan Undang – Undang Nomor 1 Tahun 2022 Tentang Hubungan Keuangan Pusat dan Daerah, bahwa Pemerintah Daerah

mengalokasikan belanja pegawai diluar tunjangan guru yang dialokasikan melalui TKD maksimal 30 (tiga puluh persen) dari total belanja APBD dan menyesuaikan porsi belanja pegawai paling lama 5 (lima) tahun terhitung sejak tanggal Undang-Undang 1 Tahun 2022 Tentang Hubungan Keuangan Pusat dan Daerah. Penggunaannya untuk pemenuhan belanja pegawai di luar tunjangan guru yang dialokasikan melalui TKD dan belanja infrastruktur pelayanan publik dilaksanakan mulai tahun anggaran 2028. Adapun dalam proses Penyusunan Perencanaan dan Penganggaran adanya penyesuaian Alokasi Belanja Pegawai pada Setiap SKPD, hal dimaksud dipengaruhi oleh adanya Kebijakan Pemerintah Pusat serta penyesuaian Kebutuhan Pendanaan Belanja Pegawai.

2) Belanja Barang dan Jasa

Rencana Pendanaan untuk Belanja barang dan jasa digunakan untuk menganggarkan pengadaan barang/jasa yang nilai manfaatnya kurang dari 12 (*dua belas*) bulan termasuk barang/jasa yang akan diserahkan atau dijual kepada masyarakat/pihak ketiga/pihak lain dalam rangka melaksanakan program dan kegiatan Pemerintahan Daerah. Pengadaan Barang dan jasa dilaksanakan dalam upaya pencapaian sasaran prioritas daerah yang tercantum dalam RPJMD.

- a. Belanja Barang digunakan untuk menganggarkan pengadaan barang berupa barang pakai habis, barang tak habis pakai dan barang bekas dipakai;
- b. Belanja Jasa digunakan untuk menganggarkan pengadaan jasa yang nilai manfaatnya kurang dari 12 bulan antara lain berupa jasa kantor, asuransi, sewa rumah/gedung/gudang/parkir, sewa sarana mobilitas, sewa alat berat, sewa perlengkapan dan peralatan kantor, konsultasi, ketersediaan layanan (*availability payment*), beasiswa pendidikan PNS, kursus, pelatihan, sosialisasi dan bimbingan teknis PNS/PPPK, insentif pemungutan pajak daerah bagi pegawai non ASN dan insentif pemungutan retribusi daerah bagi pegawai non ASN;
- c. Belanja Pemeliharaan digunakan untuk menganggarkan Digunakan untuk mencatat belanja pemeliharaan tanah, belanja pemeliharaan peralatan dan mesin, belanja pemeliharaan gedung dan bangunan, belanja pemeliharaan jalan, jaringan dan irigasi, belanja pemeliharaan aset tetap lainnya dan belanja perawatan kendaraan bermotor;

- d. Belanja Perjalanan Dinas digunakan untuk menganggarkan belanja perjalanan dinas dalam negeri dan belanja perjalanan dinas luar negeri;
- e. Belanja Uang dan/atau Jasa untuk Diberikan kepada Pihak Ketiga/Pihak Lain/Masyarakat digunakan untuk menganggarkan Uang dan/atau Jasa untuk Diberikan kepada Pihak Ketiga/Pihak Lain/Masyarakat.

Penganggaran Belanja Barang dan Jasa pada tahun 2025 akan diarahkan kepada belanja yang dapat memberikan dampak menciptakan lapangan kerja/mengurangi pengangguran dan pemborosan sumber daya serta meningkatkan efisiensi dan efektivitas perekonomian dengan melakukan:

- a. Melakukan Efisiensi perjalanan dinas, rapat diluar kantor, dan honorarium melalui pemanfaat IT;
- b. Menjaga nilai asset melalui belanja pemeliharaan;
- c. Mensinegrikan berbagai program bantuan pemerintahan secara tepat guna dan tepat sasaran;
- d. Mengoptimalkan Penggunaan Produk dalam Negeri.

3) Belanja Subsidi

Pemerintah Daerah dapat menganggarkan belanja subsidi dalam APBD Tahun Anggaran 2025 agar harga jual produksi atau jasa yang dihasilkan oleh badan usaha milik negara. BUMD dan/atau badan usaha milik swasta sesuai dengan ketentuan peraturan perundang-undangan yang menghasilkan produk atau jasa pelayanan dasar masyarakat.

Dalam rangka Mendorong percepatan pelaksanaan pertumbuhan ekonomi dan penyerapan tenaga kerja. meningkatkan serta memperluas akses pembiayaan bagi usaha produktif maka pemerintah daerah dan meningkatkan Kapasitas Daya Saing Usaha Mikro Pemerintah Daerah Telah Menetapkan Peraturan Bupati Sumedang Nomor 2 Tahun 2022 tentang Petunjuk Pelaksanaan Pengelolaan Kredit Usaha Rakyat Daerah Bagi Usaha Mikro di Kabupaten Sumedang bahwa Pemerintah Daerah akan menyalurkan Kredit Usaha Rakyat daerah serta pemberian insentif (Subsidi) atas selisih antara tingkat bunga yang diterima oleh penyalur KURDA dengan tingkat bunga yang dibebankan kepada debitur dengan tingkat Bunga sebagai berikut :

- a. Tingkat suku bunga sebesar 3 (tiga persen) flat rate per tahun premi asuransi dan provisi bank dibebankan kepada debitur;

- b. Tingkat suku bunga sebesar 9 (sembilan persen) flat rate per tahun dibebankan kepada Pemerintah Daerah Kabupaten dalam bentuk subsidi bunga yang dianggarkan dalam APBD setiap tahun anggaran berdasarkan kemampuan keuangan daerah.

4) Belanja Hibah dan Bantuan Sosial

Belanja hibah dan Bantuan sosial berupa uang, barang atau jasa dapat dianggarkan dalam APBD sesuai dengan kemampuan keuangan daerah setelah memprioritaskan pemenuhan belanja urusan pemerintahan wajib dan Urusan Pemerintahan Pilihan kecuali ditentukan dalam peraturan perundang – undangan. Perencanaan dan penganggaran Hibah dan Bantuan Sosial ditujukan untuk menunjang pencapaian sasaran, program, kegiatan dan sub kegiatan pemerintah daerah sesuai kepentingan Daerah dalam mendukung terselenggaranya fungsi pemerintahan, pembangunan dan kemasyarakatan dengan memperhatikan asas keadilan, kepatutan, rasionalitas. dan manfaat untuk masyarakat.

Kriteria Pemberian Hibah dan Bantuan Sosial berpedoman kepada Peraturan Menteri Dalam Negeri Nomor 77 Tahun 2020 tentang Pedoman Teknis Pengelolaan Keuangan Daerah yang diusulan melalui elektonifikasi dalam Sistem Informasi Pemerintah Daerah dan atau Sistem Informasi Lainnya.

3.2.2.1.2. Belanja Modal

Belanja modal digunakan untuk menganggarkan pengeluaran yang dilakukan dalam rangka pengadaan aset tetap dan aset lainnya. Penganggaran Belanja Modal diprioritaskan untuk Pembangunan dan Pengembangan sarana dan Prasarana yang terkait langsung dengan Peningkatan Publik dan Pertumbuhan Ekonomi. Penganggaran Belanja Modal (Barang Milik Daerah) didasarkan pada perencanaan kebutuhan barang milik daerah dan daftar kebutuhan barang milik daerah yang disusun dengan memperhatikan Kebutuhan Pelaksanaan Tugas SKPD serta ketersediaan barang Milik Daerah sebagaimana yang diatur dalam Peraturan Menteri Dalam Negeri Nomor 19 Tahun 2016 tentang Pedoman Pengelolaan Barang Milik Daerah.

Berdasarkan Undang – Undang Nomor 1 Tahun 2022 Tentang Hubungan Keuangan Pusat dan Daerah. Bahwa Daerah wajib mengalokasikan belanja infrastruktur pelayanan publik paling rendah 40%

(empat puluh persen) dari total belanja APBD di luar belanja bagi hasil dan/atau transfer kepada Daerah dan/atau desa yang penjelasan definisi serta indikator Infrastruktur akan dijelaskan lebih lanjut dalam Peraturan Pemerintah. Dalam hal persentase belanja infrastruktur pelayanan publik belum mencapai 40% (empat puluh persen). Daerah harus menyesuaikan porsi belanja infrastruktur pelayanan publik paling lama 5 (lima) tahun terhitung sejak tanggal Undang-Undang 1 Tahun 2022 tentang Hubungan Keuangan Pusat dan Daerah atau paling lambat Tahun Anggaran 2027.

Sehubungan dengan belum adanya Peraturan Pemerintah atas penjelasan tanggal Undang-Undang 1 Tahun 2022 tentang Hubungan Keuangan Pusat dan Daerah, maka apabila ada penyesuaian kebijakan pada belanja modal pada Penyusunan Dokumen Penganggaran hal tersebut bepedoman kepada Peraturan Menteri Dalam Negeri tentang Pedoman penyusunan APBD.

3.2.2.1.3. Belanja Tak Terduga

1. Keperluan Mendesak

Keperluan mendesak sesuai dengan karakteristik masing-masing pemerintah daerah dilaksanakan sesuai dengan ketentuan peraturan perundang-undangan yang meliputi:

- 1) Kebutuhan daerah dalam rangka pelayanan dasar masyarakat yang anggarannya belum tersedia dalam tahun anggaran berjalan;
- 2) Belanja Daerah yang bersifat mengikat dan belanja yang bersifat wajib;
 - a. Belanja pegawai antara lain untuk pembayaran kekurangan gaji, tunjangan; dan
 - b. Belanja barang dan jasa antara lain untuk pembayaran telepon, air, listrik dan internet.
- 3) Belanja daerah yang bersifat wajib merupakan belanja untuk terjaminnya kelangsungan pemenuhan pendanaan pelayanan dasar masyarakat antara lain Pendidikan, Kesehatan, melaksanakan kewajiban kepada pihak ketiga. kewajiban pembayaran pokok pinjaman, bunga pinjaman yang telah jatuh tempo dan kewajiban lainnya sesuai dengan ketentuan peraturan perundang-undangan;
- 4) Pengeluaran Daerah yang berada diluar kendali Pemerintah Daerah dan tidak dapat diprediksikan sebelumnya serta amanat peraturan perundang-undangan; dan/atau

- 5) Pengeluaran Daerah lainnya yang apabila ditunda akan menimbulkan kerugian yang lebih besar bagi Pemerintah Daerah dan/atau masyarakat.
2. Keadaan darurat, meliputi:
 - a. Bencana alam, bencana non-alam, bencana sosial dan/atau kejadian luar biasa;
 - b. Pelaksanaan operasi pencarian dan pertolongan; dan/atau
 - c. Kerusakan sarana/prasarana yang dapat mengganggu kegiatan pelayanan publik.
3. Pengembalian atas kelebihan pembayaran atas penerimaan daerah tahun-tahun sebelumnya untuk menganggarkan pengembalian atas kelebihan pembayaran atas penerimaan daerah yang bersifat tidak berulang yang terjadi pada tahun sebelumnya.
4. Bantuan sosial yang tidak dapat direncanakan sebelumnya.

3.2.2.1.4. Belanja Transfer

Belanja Transfer merupakan pengeluaran uang dari Pemerintah Daerah kepada Pemerintah Daerah lainnya dan/atau dari Pemerintah Daerah kepada pemerintah desa yang terdiri dari:

1. Belanja Bagi Hasil Pajak
Penganggaran Dana Bagi Hasil Pajak dan Retribusi Daerah berpedoman kepada Peraturan Pemerintah Nomor 47 Tahun 2015 tentang Perubahan atas Peraturan Pemerintah Nomor 43 Tahun 2014 tentang Peraturan Pelaksanaan Undang – Undang Nomor 3 Tahun 2024 tentang Perubahan Kedua atas Undang-Undang Nomor 6 Tahun 2014 tentang Desa.
2. Bantuan Keuangan Kepada Pemerintah Desa
 - a. Pemenuhan Hak – Hak keuangan Desa melalui Alokasi Dana Desa sebesar 10 (sepuluh persen) dari alokasi Dana Perimbangan setelah dikurangi Dana Alokasi Khusus sebagaimana diatur dalam Peraturan Pemerintah Nomor 47 Tahun 2015 tentang Perubahan atas Peraturan Pemerintah Nomor 43 Tahun 2014 tentang Peraturan Pelaksanaan Undang – Undang Nomor 3 Tahun 2024 tentang Perubahan Kedua atas Undang-Undang Nomor 6 Tahun 2014 tentang Desa;
 - b. Dana Desa yang bersumber dari Anggaran Pendapatan dan Belanja Negara pada Perencanaan Pendanaan pada Tahun Anggaran 2025 disesuaikan dengan Proyeksi pada APBD Tahun Anggaran 2024;

- c. Pemberian Bantuan Keuangan yang bersifat umum dan Khusus kepada Pemerintah Desa dalam rangka membantu pelaksanaan tugas daerah di desa serta percepatan pembangunan desa dan pemberdayaan desa serta mendorong pencapaian indikator yang telah ditetapkan dalam Dokumen Perencanaan Pembangunan Kabupaten Sumedang.

Kebijakan Dana Transfer kepada Pemerintah Desa sangat dipengaruhi oleh berbagai kebijakan dari Pemerintah Pusat khususnya Kebijakan Dana Transfer. Apabila adanya Penyesuaian pada proses penyusunan Dokumen Penganggaran, hal tersebut dikarenakan adanya penyesuaian atas Proyeksi Penerimaan Dana Transfer yang ditetapkan Dalam Peraturan Presiden tentang Anggaran Pendapatan dan Belanja Negara dan atau petunjuk teknis penggunaan dana spesifik yang bersumber dari dana dari provinsi Jawa Barat dan pemerintah pusat.

Sesuai dengan tema, prioritas dan sasaran Pembangunan Tahun 2026, pengalokasian belanja daerah disajikan sebagaimana tabel berikut.

Tabel 3.4 Realisasi dan Proyeksi Belanja Daerah Kabupaten Sumedang Tahun 2023-2027

NO	Uraian	Jumlah				
		Realisasi Tahun 2023	Realisasi Tahun 2024	Tahun 2025	Proyeksi/Target Tahun 2026	Proyeksi Tahun 2027
2,	BELANJA	2.919.935.326.859,00	3.083.037.976.547,00	2.929.691.214.462,00	2.984.693.830.132,00	3.112.069.411.136,06
2,1	Belanja Operasi	2.067.545.086.538,00	2.261.695.440.153,00	2.337.269.789.758,00	2.061.639.770.616,00	2.316.127.936.290,28
2.1.1	Belanja Pegawai	1.136.204.761.480,00	1.211.094.932.494,00	1.327.455.653.342,00	1.088.083.205.009,00	1.279.783.608.544,93
2.1.2	Belanja Barang dan Jasa	855.904.168.659,00	924.352.551.239,00	950.969.807.416,00	912.691.436.607,00	971.631.883.831,16
2.1.3	Belanja Subsidi	450.000.000,00	700.000.000,00	400.000.000,00	1.000.000.000,00	432.694.500,00
2.1.4	Belanja Hibah	65.146.756.399,00	121.284.456.420,00	55.599.479.000,00	52.960.879.000,00	60.656.133.513,79
2.1.5	Belanja Bantuan Sosial	9.839.400.000,00	4.263.500.000,00	2.844.850.000,00	6.904.250.000,00	3.623.615.900,40
2,2	Belanja Modal	405.717.844.656,00	372.319.512.856,00	124.012.408.813,00	457.898.885.866,00	360.016.481.424,78
2,3	Belanja Tidak Terduga	6.967.211.399,00	1.262.126.299,00	23.588.141.491,00	20.000.000.000,00	11.371.344.467,74
2,4	Belanja Transfer	439.705.184.266,00	447.760.897.239,00	444.820.874.400,00	445.155.173.650,00	424.553.648.953,26
2.4.1	Belanja Bagi Hasil	30.551.038.950,00	31.519.669.750,00	35.138.866.000,00	35.129.400.000,00	31.918.225.788,41
2.4.2	Belanja Bantuan Keuangan	409.154.145.316,00	416.241.227.489,00	409.682.008.400,00	410.025.773.650,00	392.635.423.164,85
	JUMLAH BELANJA	2.919.935.326.859,00	3.083.037.976.547,00	2.929.691.214.462,00	2.984.693.830.132,00	3.112.069.411.136,06
	SURPLUS/ (DEFISIT)	(74.612.888.311,56)	(26.009.051.002,84)	4.500.000.000,00	(151.407.980.873,98)	(2.601.270.088,47)

Sumber: BKAD dan BAPPPEDA, 2025 (diolah)

3.2.3. Arah Kebijakan Dana Alokasi Khusus (DAK)

Undang-Undang Nomor 1 Tahun 2022 tentang Hubungan Keuangan Pusat dan Pemerintahan Daerah dan Rencana Kerja Pemerintah (RKP) Tahun 2026, bahwa Dana Alokasi Khusus (DAK) dialokasikan sesuai dengan arah kebijakan Pemerintah Pusat adalah memperbesar dampak DAK melalui penerapan konsep Tematik, Holistik, Integratif, dan Spasial (THIS); dan memperkuat sinergi pendanaan antara DAK Fisik, DAK Nonfisik, dan Hibah, serta DAK dengan sumber pendanaan lainnya. Dana Alokasi Khusus terdiri atas Dana Alokasi Khusus Fisik, Dana Alokasi Khusus Nonfisik, dan Hibah kepada Daerah. Arah kebijakan untuk masing-masing DAK adalah sebagai berikut:

1. Arah Kebijakan Dana Alokasi Khusus (DAK) **Fisik**, antara lain:
 - a. Mengarahkan penggunaan Dana Alokasi Khusus untuk mendukung penguatan fondasi transformasi;
 - b. Mendukung pemenuhan layanan dan infrastruktur dasar untuk mengurangi kesenjangan (pemerataan) layanan publik;
 - c. Menerapkan matching program antara kegiatan yang didanai Dana Alokasi Khusus Fisik dengan Anggaran Pendapatan dan Belanja Daerah maupun sumber pendanaan lainnya, sebagai upaya memperkuat sinergi pendanaan melalui sinkronisasi dan harmonisasi perencanaan penganggaran;
 - d. Meningkatkan kualitas perencanaan, penganggaran, pelaksanaan, monitoring dan evaluasi Dana Alokasi Khusus Fisik melalui optimalisasi pemanfaatan sistem informasi;
 - e. Penguatan kualitas pelaksanaan untuk mencapai dampak/ outcome yang ditargetkan, melalui:
 - 1) penyaluran berdasarkan kemajuan tahap pekerjaan/kelengkapan syarat salur; dan
 - 2) penguatan bimbingan dan fasilitasi untuk percepatan pelaksanaan secara tepat waktu.
2. Arah Kebijakan Dana Alokasi Khusus (DAK) **Nonfisik**, antara lain:
 - a. Meningkatkan mutu layanan pada pendidikan dasar dan pendidikan menengah dalam rangka pelaksanaan Wajib Belajar 13 Tahun serta mendorong pemenuhan Standar Pelayanan Minimal (SPM) Pendidikan;
 - b. Meningkatkan kualitas pelayanan museum dan taman budaya untuk mendukung pemajuan kebudayaan, pembelajaran berkualitas, dan Manajemen Talenta Nasional Bidang Seni Budaya;

- c. Mempertajam fokus kegiatan Dana Alokasi Khusus Nonfisik untuk percepatan penurunan prevalensi stunting; serta
 - d. Meningkatkan pelayanan kesehatan untuk pengendalian penyakit tuberkulosis dan eliminasi penyakit tropis terabaikan serta produksi dan pendayagunaan sumber daya manusia bidang kesehatan.
3. Arah Kebijakan Hibah kepada daerah difokuskan pada:
- a. Mempercepat pembangunan daerah;
 - b. Mengurangi kesenjangan layanan publik antar daerah melalui pembangunan/pengadaan sarana dan prasarana layanan publik daerah;
 - c. Peningkatan penyediaan dan operasionalisasi layanan infrastruktur dasar (air minum, sanitasi, dan persampahan);
 - d. Penanganan pemulihan infrastruktur dan perekonomian daerah pascabencana alam dan non-alam;
 - e. Peningkatan kapasitas kelembagaan dan kualitas sumber daya manusia (capacity building);
 - f. Penguatan kualitas pelaksanaan kegiatan melalui monitoring dan evaluasi serta sinergi antarkementerian/lembaga untuk mendorong peningkatan capaian output.

3.2.5. Arah Kebijakan Pembiayaan Daerah

Pembiayaan Daerah adalah semua penerimaan yang perlu dibayar kembali dan/atau pengeluaran yang akan diterima kembali, baik pada tahun anggaran yang bersangkutan maupun pada tahun-tahun anggaran berikutnya yang meliputi transaksi keuangan untuk menutup defisit atau memanfaatkan surplus. Sebagaimana diatur dalam Peraturan Menteri Dalam Negeri Nomor 77 Tahun 2021 tentang Pedoman Teknis pengelolaan Keuangan bahwa Pembiayaan Daerah terdiri dari Penerimaan Pembiayaan dan Pengeluaran Pembiayaan.

1. Arah Kebijakan Penerimaan Daerah

Pada Tahun 2026 Pemerintah Daerah tidak memproyeksikan Sisa Lebih Perhitungan Tahun Anggaran Sebelumnya (SiLPA) walaupun kenyataannya bahwa setiap tahun terdapat Sisa Lebih Perhitungan Tahun Anggaran Sebelumnya (SiLPA). Tidak diproyeksikan SiLPA karena pada SiLPA terdiri dari sisa-sisa anggaran pada tahun berjalan dan dalam penyajiannya harus diuraikan secara rinci, sementara pemerintah daerah

masih kesulitan menentukan proyeksi kegiatan mana saja yang memiliki sisa anggaran pada tahun berjalan.

2. Arah Kebijakan Pengeluaran Daerah

Pemenuhan Pengeluaran Daerah bersifat mandatory yang ditetapkan dalam Peraturan Daerah dengan perincian sebagai berikut:

- a. Penyesuaian Anggaran untuk Penyertaan Modal berdasarkan Peraturan Daerah Kabupaten Sumedang Nomor 11 Tahun 2021 tentang Penyertaan Modal Daerah pada Perusahaan Umum Daerah Air Minum Tirta Medal Kabupaten Sumedang;
- b. Penyesuaian Anggaran untuk Penyertaan Modal berdasarkan Peraturan Daerah Kabupaten Sumedang Nomor 2 Tahun 2019 tentang Penyertaan Modal Pemerintah Kabupaten Sumedang pada Perusahaan Umum Daerah Bank Perkreditan Rakyat Bank Sumedang; Penyesuaian Anggaran untuk Penyertaan Modal berdasarkan Peraturan Daerah Kabupaten Sumedang Nomor 6 Tahun 2016 tentang Penyertaan Modal Pemerintah Kabupaten Sumedang Pada Perseroan Terbatas Lembaga Keuangan Mikro Sumedang sebagaimana telah diubah dengan Peraturan Daerah Kabupaten Sumedang Nomor 12 Tahun 2021 tentang Perubahan atas Peraturan Daerah Nomor 6 Tahun 2016 tentang Penyertaan Modal Pemerintah Kabupaten Sumedang Pada Perseroan Terbatas Lembaga Keuangan Mikro Sumedang.

Berdasarkan Arah Kebijakan penerimaan pembiayaan daerah dan Pengeluaran Pembiayaan Daerah Tahun 2026 disajikan dalam tabel sebagai berikut.

Tabel 3.5 Realisasi dan Proyeksi/Target Pembiayaan Daerah Kabupaten Sumedang Tahun 2023-2027

No	Uraian	Jumlah				
		Realisasi Tahun 2023	Realisasi Tahun 2024	Tahun 2025	Proyeksi/Target Tahun 2026	Proyeksi/Target Tahun 2027
3	PEMBIAYAAN					
3,1	Penerimaan Pembiayaan	161.615.426.739,74	96.681.587.819,18	0,00	0,00	0,00
3.1.1	SILPA	161.530.195.031,74	56.002.538.428,18	0,00	0,00	0,00
3.1.2	Pencairan Dana Cadangan		40.614.170.831,00	0,00		
3.1.5	Penerimaan Kembali Pinjaman Kepada Masyarakat	85.231.708,00	-	0,00		
3,2	Pengeluaran Pembiayaan	31.000.000.000,00	2.000.000.000,00	4.500.000.000,00	17.559.375.250,00	10.200.000.000,00
3.2.1	Pembentukan Dana Cadangan	25.000.000.000,00	-			
3.2.2	Penyertaan Modal Daerah	6.000.000.000,00	2.000.000.000,00	4.500.000.000,00	17.559.375.250,00	10.200.000.000,00
	Pembiayaan NETTO	130.615.426.739,74	94.681.587.819,18	(4.500.000.000,00)	(17.559.375.250,00)	(10.200.000.000,00)
	Sisa Lebih Pembiayaan Anggaran Daerah Tahun Berkenaan (SILPA)	56.002.538.428,18	68.672.536.816,34	0,00	(596.560.648.595,00)	(27.198.729.911,53)

Sumber:

- 1) Perda Pertanggungjawaban Pelaksanaan APBD Tahun Anggaran 2024 (audited BPK RI);
- 2) Laporan Realisasi APBD (LRA) Tahun Anggaran 2024 (per 31 Desember 2024).

3.2.6. Pembiayaan dengan Skema Non-APBD

Pendanaan daerah selain bersumber dari APBD, dapat juga berasal dari Pemerintah Provinsi (APBD Provinsi) dan Pemerintah Pusat (APBN) berupa Dana Dekonsentrasi (Dekon) dan Tugas Pembantuan (TP), yang merupakan urusan bersama sesuai dengan Prioritas Pembangunan Nasional dan Prioritas Pembangunan Provinsi yang sejalan dengan prioritas Pembangunan Daerah Kabupaten Sumedang.

1. Dana Dekonstrasi

Dana Dekonsentrasi adalah dana yang berasal dari APBN yang dilaksanakan oleh Gubernur sebagai wakil Pemerintah yang mencakup semua penerimaan dan pengeluaran dalam rangka pelaksanaan dekonsentrasi, tidak termasuk dana yang dialokasikan untuk instansi vertikal pusat di daerah.

2. Dana Tugas Pembantuan

Dana Tugas Pembantuan Adalah dana yang berasal dari APBN yang dilaksanakan oleh daerah dan desa yang mencakup semua penerimaan dan pengeluaran dalam rangka pelaksanaan tugas pembantuan.

3. *Corporate Social Responsibility (CSR)*

Pendanaan pembangunan di Kabupaten Sumedang, selain bersumber dari APBD dan APBN juga bersumber dana-dana yang lain. Konsep yang digunakan adalah pentahelix yaitu kolaborasi antara akademisi dari perguruan tinggi, pelaku bisnis, penggiat di komunitas, pemerintah provinsi dan pemerintah pusat, serta modal sosial yang ada di masyarakat. Sampai dengan saat ini, yang paling dominan adalah program yang bersumber dari *Corporate Social Responsibility (CSR)* atau Tanggung Jawab Sosial dan Lingkungan (TJSL).

BAB IV

SASARAN DAN PRIORITAS PEMBANGUNAN DAERAH

Rencana Kerja Pemerintah Daerah (RKPD) adalah dokumen perencanaan Tahunan Pemerintah Daerah yang merupakan penjabaran dari Rencana Pembangunan Jangka Menengah Daerah (RPJMD) Tahun 2025-2029 serta mengacu pada RKPD Provinsi dan Rencana Kerja Pemerintah (RKP) Tahun 2026.

Dokumen RKPD memuat prioritas pembangunan daerah yang merupakan sekumpulan program prioritas yang secara khusus berhubungan dengan capaian sasaran pembangunan daerah, mengingat urgensi dan sebagai daya ungkit kinerja pembangunan daerah. Perumusan prioritas pembangunan Tahun 2026 dilakukan dengan mengevaluasi lebih lanjut permasalahan pembangunan daerah dihubungkan dengan program pembangunan daerah pada Tahun rencana dan kemungkinan perubahannya.

Perumusan prioritas dan sasaran pembangunan Kabupaten Sumedang didasarkan hasil analisis dan evaluasi pelaksanaan RKPD Tahun 2024, identifikasi isu strategis dan masalah mendesak di tingkat daerah dan nasional, rancangan kerangka ekonomi daerah beserta kerangka pendanaan. Pada bagian ini dirumuskan Metodologi penyusunan prioritas, dengan memperhatikan beberapa kriteria, antara lain:

1. Korelasi terhadap Rencana Kerja Pemerintah Tahun 2026;
2. Korelasi terhadap pencapaian Visi, Misi, Tujuan dan Sasaran yang tercantum pada RPJMD Tahun 2025-2029 didalamnya terdapat arahan pengembangan sektor/bidang yang terkait keunggulan kompetitif daerah serta isu strategis daerah;
3. Prioritas pembangunan daerah untuk tahun rencana sebagai arahan bagi Perangkat Daerah (PD) dalam menjabarkan program dan kegiatan yang dibutuhkan pada tahun rencana;
4. Untuk masing-masing prioritas pembangunan, dirumuskan sasaran yang hendak dicapai dan fokus/agenda pokok, nama program, Perangkat Daerah pelaksana serta rincian indikasi kegiatan prioritas;
5. Prioritas disusun berdasarkan urusan pemerintahan yang menjadi kewajiban daerah, baik urusan wajib maupun urusan pilihan yang dipilih oleh daerah tersebut;

6. Untuk dasar perhitungan pagu indikatif setiap program prioritas, masing-masing kegiatan prioritas dilengkapi dengan tolak ukur kinerja keluaran setiap kelompok program, serta kebutuhan pembiayaannya;
7. Kerangka pendanaan disusun bersifat indikatif dan disesuaikan dengan kapasitas fiskal daerah.

4.1. Tujuan dan Sasaran Pembangunan Tahun 2026

4.1.1. Telaahan Tujuan dan Sasaran Pembangunan Nasional Tahun 2025-2029

Dengan telah ditetapkannya yaitu Undang-Undang Nomor 59 Tahun 2024 tentang Rencana Pembangunan Jangka Panjang Nasional Tahun 2025-2045 maka akan menjadi pedoman dalam penyusunan Rencana Pembangunan Jangka Menengah Nasional (RPJMN) Tahun 2025-2029.

Visi Indonesia Emas 2045 pada Rencana Pembanguna Jangka Panjang Nasional (RPJPN) 2025-2045 adalah **“Negara Kesatuan Republik Indonesia Yang Bersatu, Berdaulat, Maju Dan Berkelanjutan”** dengan Visi abadi Indonesia yaitu **“Merdeka, Bersatu, Berdaulat, Adil dan Makmur”**

Tahun 2026 merupakan tahun kedua pelaksanaan Rencana Pembangunan Jangka Menengah Nasional (RPJMN) Tahun 2025-2029. Visi pembangunan jangka menengah Tahun 2025-2029 merupakan Visi Presiden dan Wakil Presiden terpilih adalah **“Bersama Indonesia Maju Menuju Indonesia Emas 2045”**. Visi tersebut mengandung arti bahwa pembangunan memerlukan kerja sama putra putri terbaik bangsa yang memiliki kesamaan tekad, dengan dasar fondasi kuat yang telah dibangun pada masa kepemimpinan presiden sebelumnya, sehingga berhasil mewujudkan Indonesia setara negara di Tahun 2045 dan mencapai cita-cita Indonesia Emas 2045.

Dalam pencapaian visi tersebut dilaksanakan melalui 8 misi (Asta Cita) yaitu:

- Asta Cita Satu** : Memperkokoh Ideologi Pancasila, dan Hak Azasi Manusia.
- Asta Cita Dua** : Memantapkan Sistem Pertahanan keamanan negara dan mendorong kemandirian bangsa melalui swasembada pangan, energi, air, ekonomi syariah, ekonomi digital, ekonomi hijau dan ekonomi biru.

- Asta Cita Tiga** : Melanjutkan pengembangan Infrastruktur dan meningkatkan lapangan kerja yang berkualitas, mendorong kewirausahaan, mengembangkan industri kreatif serta mengembangkan agromaritim industri disentra produksi melalui peran aktiv koperasi.
- Asta Cita Empat** : Memperkuat Pembangunan Sumber Daya Manusia (SDM), sains, teknologi, pendidikan, Kesehatan, prestasi olahraga, kesetaraan gender serta penguatan peran Perempuan, pemuda (generasi milenial dan generasi Z), dan penyandang Disabilitas.
- Asta Cita Lima** : Melanjutkan hilirisasi dan mengembangkan industri berbasis sumber daya alam untuk meningkatkan nilai tambah di dalam negeri.
- Asta Cita Enam** : Membangun dari Desa dan dari bawah untuk pertumbuhan ekonomi, pemerataan ekonomi dan pemberantasan kemiskinan.
- Asta Cita Tujuh** : Memperkuat reformasi politik, hukum dan birokrasi, serta memperkuat pencegahan dan pemberantasan korupsi, narkoba, judi dan penyelundupan.
- Asta Cita Delapan** : Memperkuat penyelarasan kehidupan yang harmonis dengan lingkungan, alam dan budaya serta peningkatan toleransi antar umat beragama untuk mencapai masyarakat adil dan makmur.

Dalam pelaksanaannya untuk mendukung pencapaian Visi dan Misi RPJMN Tahun 2025-2029 (Astacita) terdapat 17 (tujuh belas) program prioritas dan 8 (delapan) Program Hasil Terbaik Capat atau *Quick win* yang di jabarkan sebagai berikut :

1. Mencapai Swasembada Pangan, Energi dan Air

Pangan, energi, dan air merupakan syarat utama dari kemandirian dan kedaulatan sebuah negara. Untuk itu, maka pencapaian swasembada pangan, energi, dan air harus dilakukan secara cepat dan seksama. Untuk program pangan di antaranya dengan pengembangan program food estate, terutama untuk padi, jagung, singkong, dan kedelai, dan tebu. Ditargetkan minimal 4 juta ha tambahan luas panen tanaman pangan tercapai pada tahun 2029. Kecukupan air akan dijamin melalui

manajemen air yang baik sehingga tersedia pada saat kemarau dan tidak menyebabkan bencana saat musim hujan.

2. Penyempurnaan Sistem Penerimaan Negara

Pemerintah akan melaksanakan amanah konstitusi UUD 1945 pasal 23A secara taat asas sehingga dipandang perlu untuk meningkatkan kapasitas lembaga penerimaan negara. Diharapkan lembaga ini mampu memberikan kontribusi positif terhadap upaya mendapatkan sumber pembiayaan pembangunan berkelanjutan.

3. Reformasi Politik, Hukum dan Birokrasi

Politik adalah unsur penting dari kehidupan bermasyarakat, bernegara dan berbangsa agar peran serta masyarakat dalam pengambilan keputusan dapat diakomodasi dengan baik. Untuk itu, diperlukan upaya meminimalisasi sistem politik uang serta meningkatkan kesetaraan dan kemudahan dalam akses politik. Kesamaan hak setiap orang di mata hukum dan kepastian penegakan hukum merupakan salah satu prasyarat stabilitas ekonomi dan demokrasi. Birokrasi yang efisien, profesional, dan berintegritas merupakan penunjang yang baik dalam kehidupan bermasyarakat. Digitalisasi dengan satu data terpadu dipastikan akan sangat membantu efisiensi dan kesatuan pengelolaan, serta pembinaan karir.

4. Pencegahan dan Pemberantasan Korupsi

Korupsi menyebabkan kebocoran diberbagai aspek pembiayaan dalam Pembangunan negara dan mengakibatkan rusaknya perekonomian negara serta sendi-sendi kehidupan sosial masyarakat. Oleh karena itu, pemberantasan korupsi seimbang antara pencegahan dan penindakan perlu secara terstruktur dilakukan. Pemberantasan korupsi seimbang menitik beratkan pada menghilangkan keuntungan pada pelaku sekaligus mengupayakan pemulihan kerugian keuangan negara. Bila kebijakan ini dapat dilakukan dengan seksama, maka akan diperoleh manfaat ekonomi yang merata dan efisien, tambahan pembiayaan pemerintah serta percepatan kemajuan negara.

5. Pemberantasan Kemiskinan

Kemiskinan merupakan cerminan dari kurangnya akses terhadap hasil pembangunan bagi masyarakat. Kemiskinan juga menjadi akar masalah dari tumbuhnya berbagai tindak kriminal dan permasalahan sosial,

termasuk lahirnya generasi yang kurang berkualitas. Untuk itu, pemberantasan kemiskinan harus menjadi prioritas utama kebijakan pemerintah. Upaya pemberantasan kemiskinan ekstrim menuju 0% perlu dilakukan sesegera mungkin dalam 2 tahun pertama pemerintahan. Sementara untuk kemiskinan relatif ditargetkan di bawah 6% di akhir 2029.

6. Pencegahan dan Pemberantasan Narkoba

Penggunaan narkoba adalah salah satu penyakit sosial masyarakat yang dapat menghancurkan produktivitas dan kualitas hidup masyarakat. Untuk itu, langkah- langkah pencegahan dan pemberantasan peredaran dan penggunaan narkoba harus dilakukan secara tepat sasaran dan menyeluruh dimulai dari kesadaran dalam keluarga.

7. Menjamin Tersedianya Pelayanan Kesehatan Bagi Seluruh Rakyat Indonesia: Peningkatan BPJS Kesehatan dan Penyediaan Obat Untuk Rakyat

Akses pelayanan kesehatan yang memadai dan berkualitas akan sangat membantu peningkatan Indeks Pembangunan Manusia. Program BPJS Kesehatan yang sedang diselenggarakan saat ini perlu ditingkatkan dan didukung dengan penyediaan obat bagi seluruh rakyat. Untuk itu, peningkatan program BPJS Kesehatan dan ketersediaan obat menjadi perhatian utama pemerintah.

8. Penguatan Pendidikan, Sains dan Teknologi serta Digitalisasi

Kemajuan sebuah bangsa ditentukan oleh kualitas pendidikan, serta penguasaan sains dan teknologi. Inovasi akan lahir seiring dengan kemajuan di bidang tersebut. Untuk itu, dana riset dan inovasi akan diupayakan mencapai 1.5-2.0% dari PDB dalam 5 tahun. Untuk itu, kebijakan pemerintah dalam berinvestasi yang mendukung pendidikan, sains dan teknologi, serta digitalisasi merupakan suatu keharusan dalam memperkuat kemandirian bangsa. Ini dilakukan diantaranya melalui pengembangan dana abadi pendidikan, dana abadi pesantren, dana abadi kebudayaan, dan dana abadi lembaga swadaya masyarakat (LSM).

9. Penguatan Pertahanan, Keamanan Negara dan Pemeliharaan Hubungan Internasional yang Kondusif

Penguatan pertahanan dan keamanan negara dan pemeliharaan hubungan internasional yang kondusif.

10. Penguatan Kesetaraan Gender dan Perlindungan Hak Perempuan, Anak serta Penyandang Disabilitas

Untuk menciptakan masyarakat yang adil dan inklusif, negara memiliki peran utama dalam penguatan kesetaraan gender, dan perlindungan hak perempuan, anak, serta penyandang disabilitas. Dengan mendorong kebijakan dan inisiatif yang melindungi hak-hak perempuan dan kaum penyandang disabilitas, termasuk hak pendidikan, pekerjaan, dan partisipasi politik, pemerintah dapat meniadakan diskriminasi gender dalam berkontribusi penuh terhadap pembangunan negara. Pemerintah juga perlu lebih intensif dalam memberikan perlindungan yang cukup untuk tumbuh kembang anak-anak, termasuk kecukupan gizi.

11. Menjamin Pelestarian Lingkungan Hidup

Dalam upaya pembangunan dan peningkatan ekonomi negara, kepastian keberlanjutan dan pelestarian lingkungan hidup menjadi prioritas utama untuk menjamin generasi mendatang dapat hidup sehat dan nyaman. Oleh karena itu, percepatan pencapaian komitmen terhadap target pembangunan berkelanjutan termasuk percepatan pencapaian target Net Zero emisi GRK akan dilaksanakan. Diantaranya juga dengan mengupayakan penurunan jejak karbon (*carbon footprint*) dan jejak air (*water footprint*) untuk berbagai produk. Selain itu, pemanfaatan bioplastik dalam kehidupan sehari-hari perlu diupayakan sesegera mungkin.

12. Menjamin Ketersediaan Pupuk, Benih dan Pestisida Langsung ke Petani

Swasembada pangan ditentukan oleh tercapainya produksi dan produktivitas yang berkelanjutan dari komoditas pangan. Produksi dan produktivitas pangan akan sangat ditentukan oleh tersedianya dan akses yang menyeluruh petani pada pupuk, benih unggul, dan pestisida. Untuk itu, pemerintah berkewajiban untuk menjamin ketersediaan termasuk akses langsung pupuk, benih, dan pestisida kepada petani.

13. Menjamin Rumah Murah dan Sanitasi untuk Masyarakat Desa dan Rakyat yang Membutuhkan

Tempat tinggal yang layak dan terjangkau merupakan hak dasar setiap warga negara. Pembangunan perumahan juga bisa menguatkan pertumbuhan ekonomi, mengurangi masyarakat miskin, serta mengurangi ketimpangan. Pemerintah harus hadir memberikan perumahan yang terjangkau dan sanitasi yang layak bagi masyarakat yang membutuhkan. Dengan target membangun atau merenovasi sebanyak 40 rumah per desa/kelurahan per tahun akan dapat dicapai sebanyak 3 juta rumah mulai tahun kedua.

14. Melanjutkan Pemerataan Ekonomi, Penguatan UMKM dan Pembangunan Ibu Kota Nusantara (IKN)

Salah satu kunci pertumbuhan ekonomi yang berkualitas adalah pemerataan hasil pertumbuhan ekonomi yang dirasakan oleh semua kalangan masyarakat. Penguatan skala ekonomi dan pembangunan kelembagaan pelaku Usaha Mikro Kecil dan Menengah (UMKM), serta kewirausahaan merupakan langkah-langkah penting dalam pemerataan hasil pertumbuhan ekonomi. Penguatan program Kredit Usaha Tani Perternakan, Perikanan, Perkebunan, Produksi Pangan Rakyat, Nelayan, Pesisir, Industri Hilir UKM, Kredit untuk usaha Start Up dan kredit untuk para millennial akan didorong, diperluas, dan diperbanyak untuk dapat menumbuhkan wirausahawirausaha baru, terutama dikalangan anak muda. Pembangunan Indonesia harus lebih merata melalui penciptaan pusat pertumbuhan baru di luar Pulau Jawa. Salah satunya adalah pembangunan Ibu Kota Nusantara (IKN).

15. Melanjutkan Hilirisasi dan Industrialisasi Berbasis Sumber Daya Alam (SDA) dan Maritim untuk Membuka Lapangan Kerja yang Seluasluasnya dalam Mewujudkan Keadilan Ekonomi

Melanjutkan hilirisasi dan industrialisasi berbasis sumber daya alam (SDA), termasuk di sekitar maritim untuk membuka lapangan kerja yang seluasluasnya dalam mewujudkan keadilan ekonomi. Upaya hilirisasi dan industrialisasi berbasis SDA akan meningkatkan nilai tambah, lapangan pekerjaan, dan efek pengganda lainnya. Tidak saja secara ekonomi, tetapi juga efek pengganda sosial. Upaya hilirisasi dilakukan dengan memastikan terjadinya transfer teknologi, mengembangkan SDM lokal, dan, menjaga lingkungan. Hilirisasi terbukti telah meningkatkan

pertumbuhan ekonomi daerah secara signifikan di wilayah yang memiliki SDA dan mendorong pemerataan ekonomi serta industrialisasi di wilayah timur Indonesia. Hilirisasi yang sudah dilaksanakan seperti hilirisasi produk nikel akan dilanjutkan dan akan ditambah dengan hilirisasi bauksit, tembaga, timah, produk agro, serta produk maritim. Pemanfaatan sektor maritim juga perlu diperkuat untuk dapat menunjang proses industrialisasi dan pengembangan ekonomi biru.

16. Memastikan Kerukunan Antar Umat Beragama, Kebebasan Beribadah dan Perawatan Rumah Ibadah.

Menjaga kerukunan antar umat beragama, kebebasan beribadah, dan perawatan rumah ibadah merupakan bagian penting dalam kehidupan berbangsa dan bernegara. Kerukunan yang tercipta akan membuat negara kuat, aman, dan harmonis.

17. Pelestarian Seni Budaya, Peningkatan Ekonomi Kreatif dan Peningkatan Prestasi Olahraga

Pelestarian seni budaya, peningkatan ekonomi kreatif, dan peningkatan prestasi olahraga. Budaya adalah bagian integral dari identitas bangsa, dan pelestariannya membantu melindungi warisan budaya yang berharga. Penyediaan dana abadi kebudayaan akan menjamin pelestarian budaya secara berkelanjutan. Program pelestarian budaya, peningkatan ekonomi kreatif, dan peningkatan prestasi olahraga akan mengangkat citra Indonesia di tingkat internasional. Peningkatan ekonomi kreatif melalui seni, musik, film, dan industri kreatif lainnya juga dapat menciptakan lapangan kerja baru dan pertumbuhan ekonomi yang signifikan.

Dalam 5 tahun, fondasi Indonesia Emas 2045 harus diwujudkan dengan 8 Program Hasil Terbaik Cepat (PHCT) yang dikawal langsung oleh Presiden dan Wakil Presiden dengan rincian sebagai berikut:

1. Memberi Makan Siang dan Susu Gratis di Sekolah dan Pesantren serta Bantuan Gizi Untuk Anak Balita dan Ibu Hamil

Stunting (tengkes) adalah masalah konkret dan mendesak yang harus segera ditangani secara langsung dan massal oleh pemerintah untuk memastikan tercapainya kualitas SDM dan kualitas hidup yang baik. Hal ini dilakukan dengan memberikan makan siang harian kepada siswa prasekolah, sekolah dasar (SD), sekolah menengah pertama (SMP),

sekolah menengah atas (SMA) dan pesantren. Bantuan gizi diberikan kepada ibu hamil dan balita di seluruh Indonesia untuk meningkatkan kesehatan dan membantu ekonomi keluarga. Program ini menargetkan lebih dari 80 juta penerima manfaat dengan cakupan 100% pada tahun 2029.

2. Menyelenggarakan Pemeriksaan Kesehatan Gratis, Menurunkan Kasus TBC 50% dalam Lima Tahun dan Bangun RS Lengkap Berkualitas di Kabupaten

Kesehatan adalah salah satu bagian penting dari Indeks Pembangunan Manusia (IPM). Jumlah tenaga kesehatan (nakes) per populasi dan tempat tidur rumah sakit (RS) per populasi yang masih di bawah standar *World Health Organization* (WHO) harus segera dibenahi. Akselerasi pemberantasan penyakit tuberkulosis (TBC) serta pembangunan RS menjadi prioritas utama untuk memastikan kualitas hidup manusia di Indonesia yang terjaga. Pemeriksaan kesehatan bertujuan untuk meningkatkan kesadaran kesehatan dan pencegahan penyakit dengan pemeriksaan kesehatan tekanan darah, kadar gula darah, dan rontgen paru. Target pemberantasan TBC adalah mengurangi kasus TBC sebanyak 50% pada tahun 2029. Rumah sakit berkualitas akan didirikan di seluruh kabupaten dengan dukungan dan insentif yang menarik bagi dokter ahli yang akan bertugas di sana.

3. Mencetak dan Meningkatkan Produktivitas Lahan Pertanian dengan Lumbung Pangan Desa, Daerah dan Nasional

Guna mencapai swasembada pangan, dibutuhkan peningkatan produktivitas lahan pertanian melalui berbagai program intensifikasi dan ekstensifikasi lahan. Kedua program tersebut dilakukan di level desa, kecamatan, kabupaten/kota, dan nasional secara lebih efektif, terintegrasi dan berkelanjutan dengan komoditas padi, jagung, kedelai, singkong, tebu, sagu, dan sukun. Ditargetkan minimal tambahan 4 juta ha luas panen tanaman pangan tercapai pada tahun 2029.

4. Membangun Sekolah-sekolah Unggul Terintegrasi di Setiap Kabupaten dan Memperbaiki Sekolah-Sekolah yang Perlu Renovasi.

Untuk meningkatkan kualitas pendidikan dasar dan menengah, meningkatkan kualitas lulusan dan infrastruktur sekolah dan sarana pendukungnya, akan dibangun sekolah-sekolah unggulan di setiap kabupaten. Sekolah unggulan yang akan dibangun mengikuti model

sekolah unggulan tanpa asrama (*non-boarding school*) dan asrama, serta terintegrasi dari sekolah dasar hingga ke menengah atas. Di samping itu, akan dilaksanakan perbaikan untuk sekolah-sekolah yang saat ini dalam kondisi kurang dan tidak layak.

5. Melanjutkan dan Menambahkan Program Kartu-Kartu Kesejahteraan Sosial serta Kartu Usaha untuk Menghilangkan Kemiskinan Absolut

Masih adanya kemiskinan absolut menunjukkan pembangunan ekonomi belum optimal dan belum merata. Negara wajib memberikan perlindungan sosial untuk warga miskin. Program-program seperti Kartu Indonesia Sehat (KIS), KIS Lansia, Kartu Indonesia Pintar, Kartu Sembako, Kartu Prakerja, MEKAR, dan Program Keluarga Harapan akan dilanjutkan dan menambahkan Kartu Anak Sehat. Selain itu program Kredit Usaha Tani Perternakan, Perikanan, Perkebunan, -Produksi Pangan Rakyat, Nelayan, Pesisir, Industri Hilir UKM, Kredit untuk usaha Start Up dan kredit untuk para millennial akan didorong, diperluas, dan diperbanyak untuk menjadi garda terdepan dalam upaya peningkatan wirausaha dan sekaligus memberantas kemiskinan serta peningkatan Indeks Pembangunan Manusia. Maka dari itu, negara harus melanjutkan program tersebut, dan ditingkatkan menjadi perlindungan sosial sepanjang hayat dengan target angka kemiskinan di bawah 6 persen serta mencapai status pembangunan manusia sangat tinggi (IPM di atas 80).

6. Menaikkan Gaji ASN (Terutama Guru, Dosen, Dan Tenaga Kesehatan), TNI/POLRI dan Pejabat Negara

Pelayanan publik yang baik akan terlaksana bila Aparatur Sipil Negara (ASN) terutama Guru, Dosen, dan Tenaga Kesehatan (NAKES), Tentara Nasional Indonesia (TNI), Kepolisian Republik Indonesia (POLRI), dan Pejabat Negara berada dalam kondisi sejahtera. Oleh karena itu, pendapatan mereka perlu ditingkatkan secara layak. Kebijakan penggajian diarahkan pada upah minimum provinsi (UMP) dengan rentang gaji tertinggi mengacu pada jabatan profesional, meski pelaksanaan dilakukan bertahap sesuai kemampuan keuangan negara.

7. Melanjutkan Pembangunan Infrastruktur Desa, Bantuan Langsung Tunai (BLT) dan Menyediakan Rumah Murah Bersanitasi Baik untuk yang Membutuhkan

Membangun dari desa menjadi strategi utama dalam pembangunan nasional. Untuk itu, program terkait pembangunan desa yang sudah dilaksanakan harus dilanjutkan dan ditingkatkan, termasuk membangun rumah murah dengan sanitasi baik untuk masyarakat yang membutuhkan, menyalurkan dana desa secara langsung, dan dana kelurahan. Ditargetkan untuk dapat membangun/merenovasi rumah sebanyak 40 rumah per desa/kelurahan per tahun dengan total nasional mencapai 3 juta rumah mulai pada tahun kedua.

8. Mendirikan Badan Penerimaan Negara dan Meningkatkan Rasio Penerimaan Negara Terhadap Produk Domestik Bruto (PDB) Ke 23%

Sebagian pembangunan ekonomi perlu dibiayai sebagian dari anggaran pemerintah. Anggaran pemerintah perlu ditingkatkan dari sisi penerimaan yang bersumber dari pajak dan bukan pajak (PNBP). Untuk itu, negara membutuhkan terobosan konkret dalam upaya meningkatkan penerimaan negara dari dalam negeri. Pendirian Badan Penerimaan Negara ditargetkan meningkatkan rasio penerimaan negara terhadap produk domestik bruto (PDB) mencapai 23%.

4.1.2. Tujuan dan Sasaran Pembangunan Provinsi Jawa Barat Tahun 2025-2029

Dengan ditetapkannya Peraturan Daerah Provinsi Jawa Barat Nomor 9 Tahun 2024 tentang Rencana Pembangunan Jangka Panjang Daerah Provinsi Jawa Barat Tahun 2025-2045 dengan Visi **“Termaju, Berdaya Saing Dunia dan Berkelanjutan”**. Menjadi pedoman dalam penyusunan Rencana Pembangunan Jangka Menengah (RPJMD) Tahun 2025-2029 . Tahun 2026 merupakan tahun kedua dalam tahapan pembangunan RPJPD yaitu Tahun 2025-2029 (Tahapan Fondasi Pembangunan) dengan Visi **”Jabar Istimewa - Lembur diurus Kota di Tata”**. Pernyataan **Jawa Barat Istimewa** mengandung makna tata kelola wilayah yang adil dan seimbang antara pengembangan wilayah pedesaan dan perkotaan, antara pembangunan ekonomi dan konservasi. Kalimat visi tersebut memberi pemahaman bahwa tujuan pembangunan daerah pada tahun 2025-2029 adalah untuk menciptakan kondisi Jawa Barat yang istimewa dalam penyelenggaraan

pembangunannya, dengan memperhatikan unsur mikro (dimaknai dengan kota/perkotaan) sebagai potensi pengungkit pertumbuhan wilayah yang dapat mendorong kemampuan Jawa Barat untuk bersaing sebagai daerah yang unggul dalam segala bidang pembangunan.

Secara filosofis frase, kalimat **Jawa Barat Istimewa – Lembur Diurus, Kota Ditata**, memiliki makna kata sebagai berikut:

- **JABAR** merupakan akronim dari Jawa Barat sebagai Provinsi yang terdiri atas penduduk/masyarakat dan wilayah/daerah yang terbagi dalam 27 Kabupaten/Kota.
- **ISTIMEWA** memiliki arti situasi atau kondisi dimana penyelenggara pemerintah, dalam hal ini adalah Pemerintah Daerah Provinsi Jawa Barat berkomitmen untuk mengistimewakan masyarakat, baik istimewa dalam memberikan pelayanan, maupun istimewa dalam pelaksanaan pembangunan. Istimewa adalah situasi atau kondisi terunggul, termaju, paripurna, dan teratas.
- **LEMBUR DIURUS**, Lembur dalam bahasa Sunda berarti desa atau kampung, dan Diurus berarti dikelola atau dipelihara menjadi lebih baik. Hal ini mencakup pengelolaan sumber daya alam berbasis potensi lokal, peningkatan infrastruktur pelayanan dasar, serta pemberdayaan masyarakat desa agar berkembang dan menikmati kesejahteraan yang setara dengan daerah perkotaan.

Pengelolaan perdesaan meliputi pengembangan kawasan pertanian, perikanan dan kelautan, peternakan, pariwisata serta sektor lainnya yang dilaksanakan dengan tetap menjaga fungsi konservasi dan keberlanjutan lingkungan hidup serta menjaga kearifan lokal dan tradisi.

- **KOTA DITATA** memiliki arti pembangunan wilayah perkotaan sebagai Kawasan perdagangan barang dan jasa, serta Kawasan industri yang dikelola untuk pengelolaan sumber daya dan daya saing daerah.

Kota merujuk pada kawasan perkotaan atau kota-kota besar di Jawa Barat, sedangkan ditata berarti dikelola atau ditata dengan baik. Slogan ini mengandung arti bahwa pemerintah akan fokus pada penataan kota, termasuk perbaikan infrastruktur, transportasi, tata ruang, pengelolaan limbah, dan pembangunan ekonomi yang lebih terencana.

Ini bertujuan untuk menjadikan kota-kota di Jawa Barat sebagai tempat yang nyaman untuk ditinggali, dengan memperhatikan

kesejahteraan warganya dan menciptakan kota yang lebih maju, modern, serta ramah lingkungan.

Secara keseluruhan, "Lembur Diurus, Kota Ditata" mencerminkan visi pembangunan yang seimbang antara pedesaan dan perkotaan. Jawa Barat ingin memastikan bahwa daerah pedesaan tidak akan tertinggal dalam hal pembangunan dan pemberdayaan, sementara di sisi lain, kotakota di Jawa Barat juga mendapat perhatian serius dalam hal penataan dan perbaikan kualitas hidup. Visi ini berfokus pada pemerataan pembangunan, sehingga baik desa maupun kota dapat berkembang secara berkelanjutan dan harmonis.

Dalam pencapaian Visi tersebut di dukung oleh 4 (empat) misi sebagai berikut :

- Misi 1** : Mewujudkan Sumber Daya Manusia Berkarakter Unggul.
- Misi 2** : Mengembangkan Ekonomi Kerakyatan dan Investasi Berbasis Kearifan Lingkungan Yang Tidak Eksploitatif.
- Misi 3** : Mengurangi Disparitas Pembangunan Daerah Perkotaan Pedesaan, serta Miskin dan Kaya.
- Misi 4** : Mewujudkan Masyarakat dan Birokrasi yang Adaptif, Berorientasi Pelayanan, sesuai dengan Prinsip Good and Clean Governance.

Tujuan dan sasaran pembangunan daerah pada Rencana Pembangunan Jangka Menengah Daerah (RPJMD) Provinsi Jawa Barat Tahun 2025-2029 diarahkan untuk mewujudkan Visi dan Misi RPJMD 2025-2029. Adapun tujuan dan sasaran pada Rencana Pembangunan Jangka Menengah Daerah (RPJMD) Provinsi Jawa Barat Tahun 2025-2029 adalah sebagai berikut:

1. Perwujudan Misi 1: Mewujudkan Sumber Daya Manusia Berkarakter Unggul, memiliki Tujuan yaitu:

- a. Terwujudnya Sumber Daya Manusia yang CagEUR, Bageur, Bener, Pinter, dan Singer, dengan sasaran yaitu:
 - 1) Meningkatnya derajat kesehatan individu;
 - 2) Terbentuknya individu beretika dan berbudaya;
 - 3) Terbentuknya individu berintegritas dan taat hukum;
 - 4) Terbentuknya individu berpengetahuan dan berwawasan; dan;
 - 5) Terbentuknya individu kreatif dan inovatif.

2. Perwujudan Misi 2: Mengembangkan Ekonomi Kerakyatan dan Investasi Berbasis Kearifan Lingkungan yang Tidak Eksploitatif. Misi ini diuraikan kedalam dua tujuan, yaitu:

- a. Terwujudnya Pertumbuhan Ekonomi Kerakyatan yang Berdaulat, Berkelanjutan, dan Berdaya Saing Tinggi Berbasis Sumber Daya Lokal dan Teknologi, dengan sasaran:
 - 1) Meningkatkan Produksi dan Produktivitas Sektor Industri Pengolahan Untuk Pemenuhan Kebutuhan Dalam dan Luar Negeri;
 - 2) Meningkatkan Produksi dan Produktivitas Sektor Industri Pengolahan Untuk Pemenuhan Kebutuhan Dalam dan Luar Negeri;
 - 3) Meningkatkan Sektor Perdagangan Melalui Optimalisasi Distribusi Barang dan Jasa; dan
 - 4) Meningkatkan Produktivitas Sektor Pariwisata Melalui Pengembangan Destinasi Wisata dan Industri Kreatif.
- b. Peningkatan dan Pemerataan Pendapatan Masyarakat, Kesempatan Kerja, Lapangan Berusaha, dengan sasaran:
 - 1) Meningkatnya penciptaan dan perluasan lapangan kerja;
 - 2) Meningkatnya Kualifikasi, Kompetensi, dan Keahlian Tenaga Kerja dan Calon Tenaga Kerja; dan
 - 3) Meningkatnya kesejahteraan petani dan nelayan.

3. Perwujudan Misi 3: Mengurangi Disparitas Pembangunan Daerah Perkotaan Pedesaan, serta Miskin dan Kaya, memiliki tujuan yaitu:

- a. Terwujudnya Pemerataan Pembangunan Kewilayahan, Sosial, dan Ekonomi yang berbasis lingkungan, dengan sasaran:
 - 1) Meningkatnya layanan Infrastruktur kewilayahan, infrastruktur dasar di perdesaan dan Sekitar Kawasan Konservasi, serta penataan perkotaan yang berbasis lingkungan;
 - 2) Meningkatnya Keterampilan, Akses Permodalan dan Pemasaran Usaha Mikro dan Kecil; dan
 - 3) Meningkatnya ketahanan sosial masyarakat.

4. Perwujudan Misi 4: Mewujudkan Masyarakat dan Birokrasi yang Adaptif, Berorientasi Pelayanan dengan Prinsip Good dan Clean Governance. Terdapat dua tujuan, yaitu:

- a. Terwujudnya Masyarakat Mandiri dan Adaptif Terhadap Perkembangan Sosial dan Teknologi, dengan sasaran:

- 1) Meningkatnya penerapan Iptek, riset, dan inovasi dalam pembangunan; dan
- 2) Meningkatnya Partisipasi Publik dalam Pengambilan Keputusan Kebijakan.

b. Terwujudnya Birokrasi yang Gesit dan Berorientasi Pelayanan, dengan sasaran:

- 1) Meningkatnya pemerintahan yang berintegritas, adaptif, dan inovatif.

4.1.3. Tujuan dan Sasaran Pembangunan Kabupaten Sumedang Tahun 2025-2029

Tahun 2026 merupakan awal atau fondasi dari RPJPD Kabupaten Sumedang Tahun 2025-2045 dengan Visi "**Kabupaten Sumedang yang Maju, Agamis, Mandiri, Adil dan Berkelanjutan**" yang selanjutnya disingkat "**SUMEDANG MANDALA**". Selain itu tahun 2026 merupakan kedua periode RPJMD Tahun 2025-2029 dengan mempedomani RPJPD 2025-2045 dengan Visi "**Sumedang SIMPATI Semakin Maju Menuju Indonesia Emas 2045**", atau **Sejahtera** Masyarakatnya, **Agamis** Akhlaqnya, **Maju** Daerahnya, **Profesional** Aparaturnya dan **Kreatif** Ekonominya. Lebih lanjut penjabaran visi di atas adalah sebagai berikut:

SEJAHTERA

Kondisi masyarakat Kabupaten Sumedang yang secara lahir batin mendapatkan rasa aman, nyaman dan tentram dalam menjalani kehidupan, yang ditandai dengan meningkatnya pelayanan dasar mencakup sarana dan prasarana pendidikan, kesehatan, infrastruktur dasar, dan sarana ekonomi yang inklusif bagi masyarakat, dan meningkatnya perlindungan, produktivitas dan pemenuhan hak dasar bagi masyarakat secara adil dan merata.

AGAMIS

Sikap dan perilaku hidup masyarakat Kabupaten Sumedang yang mencerminkan dan merefleksikan nilai-nilai agama yang diyakininya. Ditandai dengan banyaknya kegiatan keagamaan, meningkatnya partisipasi masyarakat dalam kegiatan-kegiatan keagamaan, dan tidak adanya konflik antar penganut agama (internal dan eksternal). Berfungsinya Lembaga sosial keagamaan dan lembaga pendidikan keagamaan sebagai agen perubahan sosial dalam masyarakat dan mengurangi dampak negatif ekstrimisme,

berkembang dan meningkatkan kapasitas serta kualitas lembaga sosial keagamaan; serta aktualisasi nilai-nilai keagamaan dalam kehidupan bermasyarakat, berbangsa dan bernegara.

MAJU

Kemampuan masyarakat Kabupaten Sumedang dalam mendayagunakan pikiran dan sumber daya yang ada disekelilingnya, ditandai dengan peningkatan Pendapatan Asli Daerah (Kapasitas Fiskal), meningkatnya kerja sama antara pemerintah, swasta dan akademisi, meningkatnya partisipasi masyarakat dalam pembangunan dan meningkatnya indeks adaptasi teknologi, tertata kawasan serta terbukanya kebijakan *shareholding* pemerintah dan investor dalam pengelolaan sumber daya alam sehingga dapat mempercepat terwujudnya kesejahteraan masyarakat melalui peningkatan pelayanan, pemberdayaan dan peran serta masyarakat, serta peningkatan daya saing daerah dengan memperhatikan prinsip demokrasi, pemerataan, keadilan, dan keistimewaan suatu daerah.

PROFESIONAL

Pemerintah Kabupaten Sumedang mewujudkan *good governance* dimana penyelenggaraan pemerintahan secara partisipatif, efektif, jujur, adil, transparan dan bertanggungjawab kepada semua level pemerintahan. Upaya untuk mewujudkan *good governance* memerlukan unsur profesionalisme dari aparatur pemerintah dalam memberikan pelayanan publik. Profesionalisme disini lebih menekankan kepada kemampuan, keterampilan dan keahlian aparatur pemerintah dalam memberikan pelayanan publik yang responsif, transparan, efektif dan efisien. Ditandai dengan meningkatnya kapasitas aparatur pemerintah dalam perencanaan, pelaksanaan dan monitoring pembangunan, pengelolaan keuangan serta pelayanan publik melalui fasilitasi, pelatihan, dan pendampingan.

KREATIF

Masyarakat Kabupaten Sumedang memiliki kreativitas dan produktivitas yang tinggi sehingga dapat menghasilkan barang dan atau jasa yang lebih baik unggul secara berkesinambungan, mampu bersaing serta mampu bertahan dalam segala kondisi. Kreativitas dan produktivitas ini akan ditunjang dengan membangun pusat-pusat pertumbuhan ekonomi. Dampak dari pembangunan pusat pertumbuhan ekonomi ini adalah proses pembangunan yang akan semakin menyebar ke wilayah sekitarnya. Kutub-

kutub pertumbuhan ini akan berimbas (*trickle-down effect*) pada wilayah atau daerah sekitarnya secara otomatis. Namun demikian *trickle-down effect* itu hanya akan terjadi dan berlangsung optimal manakala sektor-sektor yang dikembangkan dirancang sedemikian rupa sesuai dengan potensi ekonomi dan sosial di wilayah tersebut. Oleh karena itu, perlu disertai dengan kesiapan tenaga terampil dalam meningkatkan daya saing daerah. Di sisi lain, tumbuh dan berkembangnya sektor kewirausahaan sebagai arus utama dinamika perekonomian masyarakat Kabupaten Sumedang.

SEMAKIN MAJU

Sebuah kondisi Pembangunan daerah yang telah menjadikan dasar capaian dalam 5 tahun kepemimpinan sebelumnya sebagai komitmen kuat untuk **memelihara hasil Pembangunan, menyempurnakan kesejahteraan dan melanjutkan kemajuan yang telah dicapai** dengan tetap memperhatikan keberlanjutan lingkungan hidup

Dalam pencapaian visi tersebut didukung oleh 5 (Lima) misi sebagai berikut:

Misi 1 : Mewujudkan Sumber Daya Manusia Agamis dan Berkarakter;

Misi ini mendorong pembangunan SDM masyarakat Kabupaten Sumedang yang tidak hanya cerdas secara intelektual, sehat secara fisik dan mental, tetapi juga kuat secara moral dan spiritual, serta menjunjung tinggi nilai-nilai budaya dan kearifan lokal. SDM yang agamis dan berkarakter akan menjadi pondasi dalam menciptakan masyarakat yang berintegritas, beretika, dan bertanggung jawab dalam kehidupan berbangsa dan bernegara.

Misi 2 : Memperkuat Birokrasi Profesional dan Responsif;

Misi ini mendorong upaya membentuk birokrasi pemerintahan yang berintegritas, kompeten, dan adaptif terhadap perubahan, serta mampu merespons kebutuhan masyarakat dengan cepat dan tepat. Birokrasi yang profesional dan responsif adalah kunci utama dalam mewujudkan pelayanan publik yang berkualitas dan tata kelola pemerintahan yang baik (*good governance*).

Misi 3 : Meningkatkan Infrastruktur Dasar yang Merata dan Berkeadilan;

Infrastruktur dasar merupakan prasyarat utama dalam mendorong pertumbuhan ekonomi, meningkatkan konektivitas wilayah, dan mempercepat pemerataan pembangunan. Ketersediaan infrastruktur seperti jalan, air bersih, listrik, sanitasi, perumahan, pengelolaan sampah akan langsung berdampak pada kualitas hidup masyarakat. Namun, disparitas akses dan kualitas infrastruktur antarwilayah, terutama antara daerah perkotaan dan pedesaan masih menjadi tantangan. Oleh karena itu, pembangunan infrastruktur yang **merata dan berkeadilan** menjadi prioritas untuk memastikan bahwa seluruh masyarakat, tanpa terkecuali, memperoleh manfaat pembangunan.

Misi 4 : Mempercepat Pertumbuhan Ekonomi Inklusif dan Berkelanjutan;

Pertumbuhan ekonomi semata tidak cukup jika tidak disertai pemerataan manfaatnya bagi seluruh lapisan masyarakat. Oleh karena itu, pembangunan ekonomi harus bersifat **inklusif** (merangkul semua golongan, termasuk masyarakat rentan, miskin, dan UMKM) serta **berkelanjutan** (tidak merusak lingkungan, memperhatikan generasi mendatang). Kabupaten Sumedang memiliki potensi besar dalam sektor pertanian, UMKM, pariwisata, industri kreatif, dan industri pengolahan serta perdagangan. Namun, tantangannya adalah bagaimana mengelola potensi itu agar **pertumbuhan ekonomi tidak hanya dinikmati oleh segelintir orang atau kawasan tertentu**, tetapi bisa dirasakan secara merata dan adil.

Misi 5 : Memperkuat Kesejahteraan dan Ketahanan Sosial;

Pembangunan yang berhasil bukan hanya diukur dari pertumbuhan ekonomi semata, tetapi juga dari **tingkat kesejahteraan dan ketahanan sosial** masyarakat. Kesejahteraan menekankan pada terpenuhinya kebutuhan dasar dan meningkatnya kualitas hidup, sementara ketahanan sosial merujuk pada kemampuan masyarakat dalam menghadapi tekanan ekonomi, konflik sosial, dan berbagai persoalan kehidupan (kerentanan sosial, ketidaksetaraan akses

untuk mendapatkan pelayanan, kekerasan terhadap perempuan dan anak, kelompok rentan seperti lansia, penyandang disabilitas, anak-anak dan perempuan).

Sesuai Peraturan Daerah Kabupaten Sumedang Nomor 11 Tahun 2024 tentang Rencana Pembangunan Jangka Panjang Daerah (RPJPD) tahun 2025-2045, tercantum Sasaran Visi dimana terdapat Indikator dan target yang harus dicapai selama periode RPJMD Tahun 2025-2029. Sasaran Visi tersebut adalah sebagai berikut:

1. Peningkatan Pendapatan per kapita;
2. Penanggulangan Kemiskinan dan Penurunan Ketimpangan;
3. Kepemimpinan Daerah yang Inovatif dan Berdaya Saing;
4. Peningkatan Daya Saing Sumber Daya Manusia;
5. Penurunan Emisi GRK menuju Net Zero Emission.

Untuk lebih rinci Sasaran visi dan target kinerja Tahun 2025 dan 2026 dapat dilihat pada tabel di bawah ini.

Tabel 4.1 Sasaran Visi Pemerintah Kabupaten Sumedang Tahun 2026

Sasaran Visi	Indikator	Target (Tahun)	
		2025	2026
Peningkatan Pendapatan per kapita	a. PDRB Perkapita (ADHB) (Rp.Juta)	39.55 - 39.91	46,67
	b. Kontribusi PDRB Industri Pengolahan (%)	19,62*	19,71
Penanggulangan Kemiskinan dan Penurunan Ketimpangan	a. Tingkat Kemiskinan (%)	8.23 - 9.09*	8,34
	b. Rasio Gini (Poin)	0.352 - 0.359*	0,334
	c. Kontribusi PDRB Kabupaten (%)	1,64*	1,65*
	d. Laju Pertumbuhan Ekonomi (%)	4.79 - 5.20*	6.03
Kepemimpinan Daerah yang Inovatif dan Berdaya Saing	a. Indeks Inovasi Daerah	73,30	73,35
	b. Indeks Daya Saing Daerah	3,593	3,651
Peningkatan Daya Saing Sumber Daya Manusia	Indeks Pembangunan Manusia (%)	74.48*	75,45
Penurunan Emisi GRK menuju Net Zero Emission	a. Penurunan Intensitas Emisi GRK (Ton CO ₂ eq/2010 IDR Milyar)	6,05*	6.44*
	b. Indeks Kualitas Lingkungan Hidup (%)	66,25*	66,50

Sumber: RPJMD Kabupaten Sumedang 2025-2029

Dengan telah ditetapkannya Peraturan Daerah Kabupaten Sumedang Nomor 11 Tahun 2024 tentang Rencana Pembangunan Jangka Panjang

Daerah Tahun 2025-2045 yang selaras dengan Peraturan Daerah Provinsi Jawa Barat Nomor 9 Tahun 2024 tentang Rencana Pembangunan Jangka Panjang Daerah Provinsi Jawa Barat Tahun 2025-2045 dan Undang-Undang Nomor 59 Tahun 2024 tentang Rencana Pembangunan Jangka Panjang Nasional Tahun 2025-2045.

Dalam rangka mewujudkan Visi Indonesia Emas 2045 diperlukan sinkronisasi dan penyelarasan antara Perencanaan Pembangunan Nasional dan Perencanaan Pembangunan Daerah. Pembangunan daerah merupakan bagian integral dari Pembangunan Nasional, sekaligus bagian dari pelaksanaan Pemerintahan Daerah. Oleh karena itu, penyelarasan perencanaan pembangunan jangka Panjang, menengah maupun tahunan menjadi kunci bagi sinergi pembangunan antara pusat dan daerah. Berdasarkan hal itu RKPD Tahun 2026 yang merupakan tahun kedua RPJMD Tahun 2025-2029 terdapat keselarasan Sasaran Visi dan Arah Pembangunan baik Pusat, Provinsi dan Kabupaten, sebagaimana tersaji pada dalam tabel di bawah ini.

Tabel 4.2 Keselarasan Sasaran Visi antara Pusat, Provinsi dan Kabupaten Tahun 2025-2029

No	RPJMN Tahun 2025-2029	RPJMD Provinsi Jawa Barat Tahun 2025-2029	RPJMD Kabupaten Sumedang Tahun 2025-2029
	Sasaran Visi	Sasaran Visi	Sasaran Visi
1	Pendapatan per kapita setara negara maju	Pendapatan per kapita meningkat	Peningkatan Pendapatan per kapita
2	Kemiskinan menurun dan ketimpangan berkurang	Kemiskinan dan ketimpangan menurun	Penanggulangan kemiskinan dan Penurunan ketimpangan
3	Kepemimpinan dan pengaruh di dunia internasional meningkat	Kepemimpinan daerah di dunia internasional meningkat	Kepemimpinan Daerah yang Inovatif dan berdaya saing
4	Daya saing sumber daya manusia meningkat	Daya saing sumber daya manusia meningkat	Peningkatan daya saing sumber daya manusia
5	Intensitas emisi GRK menurun menuju net zero emission	Emisi GRK menurun menuju net zero emission	Penurunan emisi GRK menuju net zero emission

Sumber: Hasil Analisis Bappppeda, 2025

Pada RPJMD 2025-2029 terdapat 17 (tujuh belas) arah pembangunan dan 39 (tiga puluh sembilan) Indikator Utama Pembangunan (IUP) yang selaras dengan Dokumen RPJPD Kabupaten Sumedang, RPJPD Provinsi Jawa

Barat dan RPJPN. Arah Pembangunan dan Indikator Utama Pembangunan tersebut merupakan target kinerja Pemerintah Daerah yang harus dicapai setiap tahun. Untuk lebih rinci target kinerja Arah Pembangunan dan Indikator Utama Pembangunan dapat dilihat pada tabel 4.3 dibawah ini.

Tabel 4.3 Arah Pembangunan dan Indikator Utama Pembangunan Pemerintah Kabupaten Sumedang Tahun 2026

No	Arah Pembangunan/Indikator Utama Pembangunan	Target	
		2025	2026
TRANSFORMASI SOSIAL			
IE1	Peningkatan Pemerataan Aksesibilitas dan Pelayanan Kesehatan		
1	Usia Harapan Hidup (UHH) (Tahun)	75,42*	75,62
2	Kesehatan Ibu dan Anak:		
a.	Jumlah Kasus Kematian Ibu per Tahun (jumlah)	26*	24*
b.	Prevalensi Stunting (pendek dan sangat pendek) pada balita (%)	12,58*	11,82*
3	Penanganan Tuberkulosis:		
a.	Cakupan penemuan dan pengobatan kasus tuberkulosis (<i>treatment coverage</i>) (%)*	91*	91*
b.	Angka keberhasilan pengobatan tuberkulosis (<i>treatment success rate</i>) (%)*	91*	91*
4	Cakupan kepesertaan jaminan kesehatan nasional (%)	90.43* - 96	90,8*
IE2	Pemerataan Aksesibilitas dan Pelayanan Pendidikan		
5	Hasil pembelajaran		
b.	Persentase satuan pendidikan yang mencapai standar kompetensi minimum pada asesmen tingkat nasional untuk :		
	i. Literasi Membaca	63,83	64,26
	ii. Numerasi	61,46	61,74
	iii. Karakter	55,64	55,66
c.	Rata-Rata lama sekolah penduduk usia di atas 15 tahun (tahun)	8,75 - 8,92	8,77 - 9,01
d.	Harapan Lama Sekolah (Tahun)	13,09*	13,13*
6	Angka Partisipasi Kasar (APK)*:		
a.	Angka Partisipasi Kasar (APK) PAUD	91,42	91,48
b.	Angka Partisipasi Kasar (APK) SD	97,33	97,39
c.	Angka Partisipasi Kasar (APK) SMP	91,57	91,63
d.	Angka Partisipasi Kasar (APK) Kesetaraan	59,63	59,69
IE3	Ketahanan Sosial Masyarakat yang Berbudaya dan Berkelanjutan		

No	Arah Pembangunan/Indikator Utama Pembangunan	Target	
		2025	2026
7	Tingkat Kemiskinan (%)	9,09 - 8,23	8.34
8	Cakupan Kepesertaan Jaminan Sosial Ketenagakerjaan Kabupaten (%)	50,02	51,66
9	Persentase Penyandang Disabilitas Bekerja di Sektor Formal (%)	1% Perusahaan Swasta, 2% BUMN/BUMD	1 % perusahaan swasta 2 % BUMN/ BUMD
TRANSFORMASI EKONOMI			
IE4	Peningkatan Pertumbuhan Produktivitas Perekonomian Daerah Berbasis Inovasi dan Teknologi		
10	Rasio PDRB Industri Pengolahan (%)	19,62*	19,71*
11	Pengembangan Pariwisata		
a.	Rasio PDRB Penyediaan Akomodasi Makan dan Minum (%)*	5,24*	5,34*
b.	Jumlah Pengunjung pada Objek Pariwisata (Orang)	2.592.428	2.200.000
12	Rasio PDRB Sektor Perdagangan	17,93	19,63
13	Produktivitas UMKM dan Koperasi:		
a.	Rasio Pertumbuhan Wirausaha Baru yang Berskala Mikro (%)*	5,92	6,12
b.	Rasio Kewirausahaan Daerah (%)	3,64*	3,92*
14	Tingkat Pengangguran Terbuka (%)	6,70-6,15*	5,41
15	Tingkat Partisipasi angkatan kerja Perempuan (%)	48-52	48-52
16	Tingkat penguasaan IPTEK:		
	Indeks Inovasi Daerah	73,30	73,35
IE5	Penerapan Ekonomi Hijau		
17	Tingkat Penerapan Ekonomi Hijau		
a.	Indeks Ekonomi Hijau Daerah	49,60*	51,19*
IE6	Pembangunan dan Penguatan SDM Berdaya Saing		
18	Persentase Percepatan dan Perluasan Digitalisasi Daerah (P2DD) (%)	90	92
IE7	Peningkatan Nilai Tambah Komoditas Unggulan dan Peningkatan Pemanfaatan Teknologi Informasi dalam Pengembangan Sektor Perdagangan		
19	Pembentukan Modal Tetap Bruto (% PDRB)	23,51*	23,59*
20	Net Ekspor Impor Antar Daerah (% PDRB)	'-0,50 sd 1,21	-0,45 sd 1.25
IE8	Pengembangan Pusat Pertumbuhan Ekonomi Baru		
21	Kota dan Desa Maju, Inklusif, dan Berkelanjutan		
b.	Rumah Tangga dengan Akses Hunian Layak, Terjangkau dan Berkelanjutan (%)	63,22*	64,66*

No	Arah Pembangunan/Indikator Utama Pembangunan	Target	
		2025	2026
c.	Pengentasan Luasan Kawasan Kumuh (Ha)	141,03	132,48
d.	Persentase Desa Mandiri (%)	65,81	67,30
TRANSFORMASI TATA KELOLA			
IE9	Penguatan Tata Kelola Pemerintahan yang Berintegritas, Adaptif, dan Inovatif		
22	Indeks Reformasi Hukum (%)	80	80,5
23	Indeks Sistem Pemerintahan Berbasis Elektronik (%)	4,6	4,65
24	Indeks Pelayanan Publik (%)	4,71	4,72
25	Indeks Survei Penilaian Integritas (SPI) (%)	80	80,5
KEAMANAN DAERAH TANGGUH, DEMOKRASI SUBSTANSIAL, DAN STABILITAS EKONOMI MAKRO DAERAH			
IE10	Penguatan Regulasi dan Kepastian Hukum serta Budaya Demokrasi yang Berkualitas		
26	a. Indeks Kepatuhan Daerah	65	66
	b. Persentase Capaian Pelaksanaan Aksi HAM	70	70,5
27	Tingkat Cipta Kondisi Kondusif	100	100
28	Tingkat Bina Demokratisasi	100	100
IE11	Terkendalinya Stabilitas Ekonomi Makro Daerah		
29	Rasio Pajak Daerah terhadap PDRB (%)	0,715	0,676
30	Pendalaman/Intermediasi Sektor Keuangan:		
d.	Total Kredit/PDRB (%)	19,13	19,63
IE12	Peningkatan Kerjasama Regional maupun Internasional dan Ketahanan Daerah		
31	a. Jumlah Kerjasama Luar Negeri (Jumlah)	1	-
	b. Jumlah Kerja Sama Dalam Negeri (Jumlah)	25	25
32	Indeks Ketahan Daerah (Poin)	0,50	0,52
KETAHANAN SOSIAL BUDAYA DAN EKOLOGI			
IE13	Peningkatan Toleransi dan Kerukunan Umat Beragama		
33	Indeks Kerukunan Umat Beragama (IKUB) (%)	77,7-78,5	78,2 - 78,7
IE14	Peningkatan Ketahanan Keluarga dan Kesetaraan Gender		
34	Indeks Pembangunan Kualitas Keluarga (%)	65,29	67,29
35	Indeks Ketimpangan Gender (IKG) (%)	0,45 - 0,215	0,43 - 0,212
IE15	Peningkatan Kualitas Lingkungan Hidup		
36	Kualitas Lingkungan Hidup:		
a.	Indeks Kualitas Lingkungan Hidup	66,25*	66,50

No	Arah Pembangunan/Indikator Utama Pembangunan	Target	
		2025	2026
b.	Rumah tangga dengan akses sanitasi aman (%)	7,02*	12,4*
c.	Pengelolaan Sampah		
	– Timbulan Sampah Terolah di Fasilitas Pengolahan Sampah (%)	2,63*	2,98*
	– Proporsi Rumah Tangga (RT) dengan Layanan Penuh Pengumpulan Sampah (% RT)	76,77*	77,93
IE16	Peningkatan Ketahanan Pangan dan Air		
37	Ketahanan Air, dan Pangan:		
b.	Prevalensi Ketidakcukupan Konsumsi Pangan (Prevalence of Undernourishment) (%)	5,01*	4,83*
c.	Ketahanan Air:		
	– Kapasitas Air Baku (m3/detik)	2,26*	2,61*
	– Akses Rumah Tangga Perkotaan terhadap Air Siap Minum Perpipaan (%)	32,55	35,92*
IE17	Peningkatan Ketahanan Bencana Daerah dan Perubahan Iklim		
38	Indeks Risiko Bencana (IRB)*	119,43	111,62
39	Penurunan Emisi GRK/Kumulatif (Ton Co2eq)	456.728,86*	501.743,13*

Sumber: Rancangan Awal RPJMD 2025-2029

4.1.4. Keselarasan Visi dan Misi Kabupaten Sumedang dengan Visi dan Misi RPJMN Tahun 2025-2029

Visi dan Misi RPJMD Kabupaten Sumedang 2025-2029 tentunya harus selaras dengan RPJMN Tahun 2025-2029 sebagaimana diatur dalam Peraturan Presiden Nomor 12 Tahun 2025 tentang Rencana Pembangunan Jangka Menengah Nasional (RPJMN) Tahun 2025-2029. Untuk lebih jelas dapat di lihat pada gambar di bawah ini.

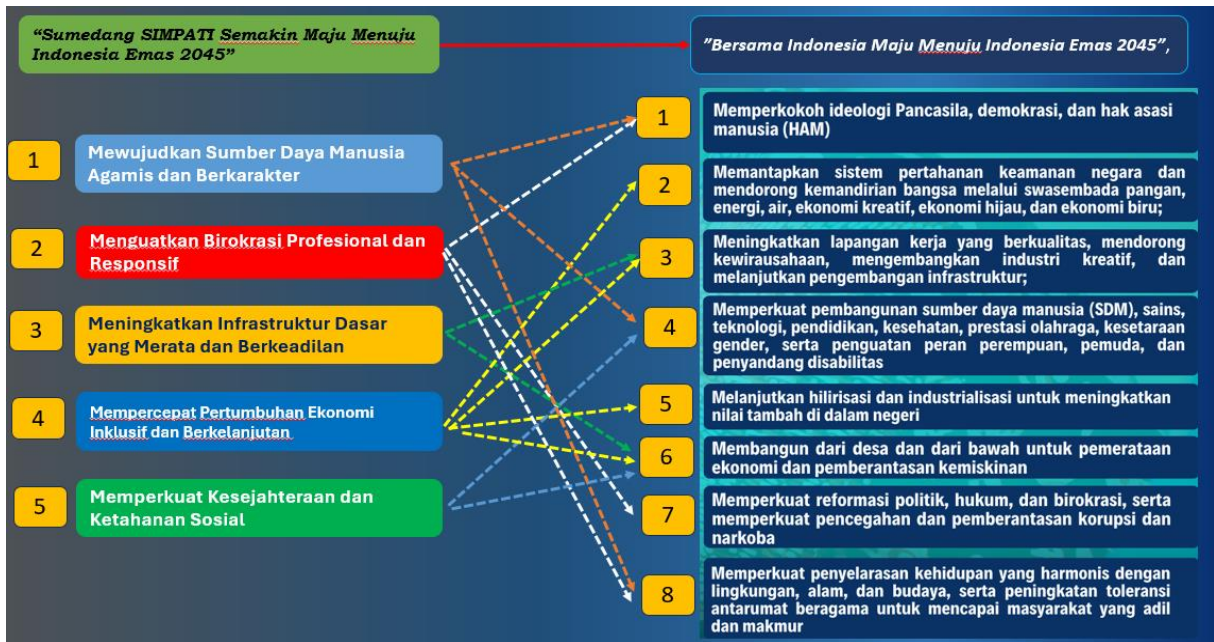

Gambar 4.1 Keselarasan Visi dan Misi RPJMD Kabupaten Sumedang Tahun 2025-2029 dengan Visi dan Misi RPJMN Tahun 2025-2029 (Astacita)
(Sumber: Hasil Analisis Bappppeda, 2025)

4.1.5. Keselarasan Visi dan Misi RPJMD Kabupaten Sumedang Tahun 2025-2029 dengan Visi dan Misi RPJMD Provinsi Jawa Barat Tahun 2025-2029

Untuk menciptakan keselarasan pembangunan antara Kabupaten/Kota di wilayah Provinsi Jawa Barat, maka perlu adanya telaahan kesesuaian antara visi misi Provinsi dengan visi misi Kabupaten/kota. Dalam konteks pembangunan jangka menengah Kabupaten Sumedang, diketahui terdapat irisan persamaan antara substansi visi misi Kabupaten Sumedang dengan substansi visi misi Provinsi Jawa Barat. Penjelasan lebih rinci dapat dilihat pada gambar di bawah ini.

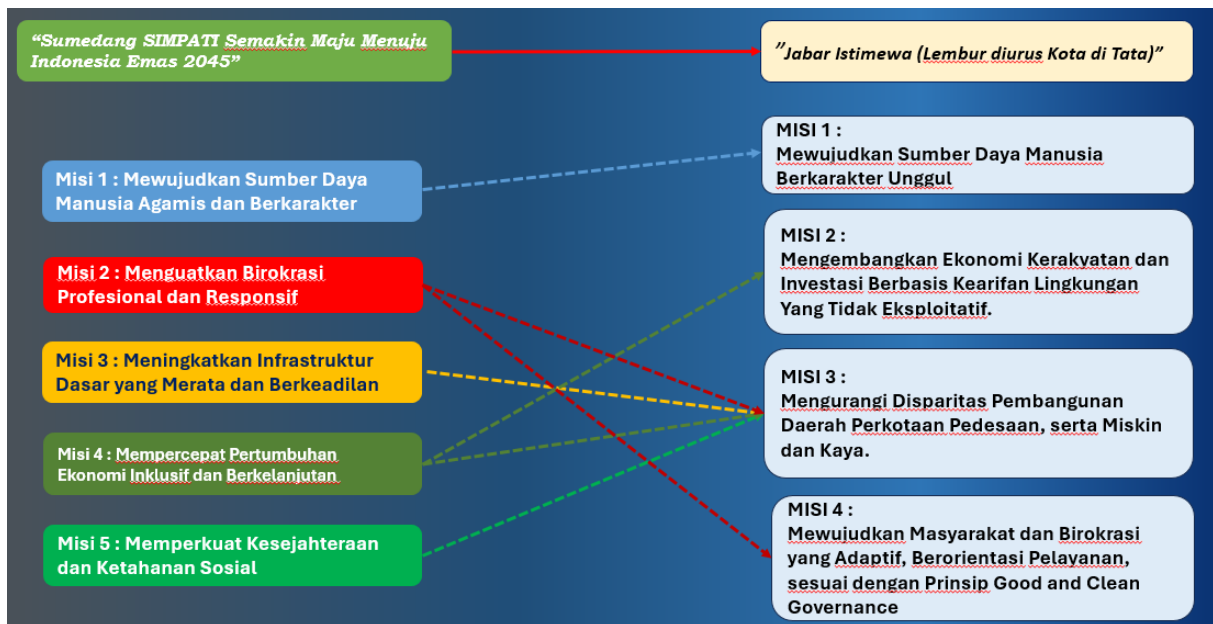

Gambar 4.2 Keselarasan Visi dan Misi RPJMD Kabupaten Sumedang Tahun 2025-2029 dengan Visi dan Misi RPJMD Provinsi Jawa Barat Tahun 2025-2029

(Sumber : Hasil Analisis Bappppeda, 2025)

4.1.6. Tujuan dan Sasaran Pembangunan Kabupaten Sumedang Tahun 2026

Tujuan dan sasaran pada Rancangan Akhir RPJMD Kabupaten Sumedang Tahun 2025-2029 diarahkan dalam mewujudkan visi dan misi Bupati dan Wakil Bupati Sumedang, maka telah disusun tujuan dan sasaran yang merupakan tujuan dan sasaran Tahun 2026 adalah sebagai berikut:

Misi 1 : Mewujudkan Sumber Daya Manusia Agamis dan Berkarakter

Tujuan : Mewujudkan Masyarakat yang sehat, cerdas dan berkarakter

Sasaran 1 : Meningkatnya Derajat Kesehatan Masyarakat

Sasaran 2 : Meningkatnya Pemerataan aksesibilitas dan penyelenggaraan Pendidikan serta literasi masyarakat

Sasaran 3 : Mewujudkan Kehidupan sosial yang dijiwai keimanan dan ketakwaan sesuai keyakinan masyarakat, yang, taat hukum, berbudaya dan demokratis

Misi 2 : Menguatkan Birokrasi Profesional dan Responsif

Tujuan : Terwujudnya Tata kelola pemerintahan yang berintegritas, adaptif dan Inovatif berbasis teknologi Digital

- Sasaran 1 : Terciptanya Tata kelola Pemerintahan yang berintegritas, adaptif, dan inovatif sampai tingkat Desa
- Sasaran 2 : Meningkatnya pemanfaatan transformasi digital
- Sasaran 3 : Penguatan Regulasi dan Kepastian Hukum dalam upaya peningkatan ketentraman, Ketertiban dan perlindungan Masyarakat
- Sasaran 4 : Meningkatnya kualitas pelayanan publik
- Sasaran 5 : Meningkatnya akuntabilitas kinerja dan keuangan pemerintahan daerah
- Misi 3 : Meningkatkan Infrastruktur Dasar yang Merata dan Berkeadilan**
- Tujuan : Mewujudkan kualitas infrastruktur dasar dan pengembangan wilayah
- Sasaran 1 : Meningkatnya Kualitas Infrastruktur dasar dan Konektivitas
- Sasaran 2 : Meningkatnya ketahanan air
- Misi 4 : Mempercepat Pertumbuhan Ekonomi yang Inklusif dan Berkelanjutan**
- Tujuan : Mewujudkan Pertumbuhan Ekonomi yang Inklusif dan Berkelanjutan
- Sasaran 1 : Meningkatnya Pertumbuhan Ekonomi Daerah Berbasis Inovasi dan Teknologi
- Sasaran 2 : Terkendalinya Stabilitas Fiskal Daerah
- Sasaran 3 : Meningkatnya ketahanan pangan daerah
- Sasaran 4 : Meningkatnya kualitas lingkungan hidup
- Sasaran 5 : Meningkatnya ketahanan daerah terhadap bencana dan perubahan iklim
- Misi 5 : Memperkuat Kesejahteraan dan Ketahanan Sosial**
- Tujuan : Mewujudkan kesejahteraan masyarakat dan ketahanan sosial
- Sasaran 1 : Meningkatnya ketahanan sosial masyarakat

Sasaran 2 : Meningkatnya akses dan kualitas hidup, perlindungan terhadap perempuan dan anak serta kesetaraan gender

Penjabaran dari tujuan dan sasaran pembangunan Kabupaten Sumedang tahun 2026 disertai dengan target indikator sebagai tolak ukur dari keberhasilan pencapaian pembangunan daerah. Penjabaran tujuan dan sasaran pembangunan daerah Kabupaten sebagaimana disajikan pada tabel berikut.

Tabel 4.4 Tujuan dan Sasaran Pembanguna Pemerintah Kabupaten Sumedang Tahun 2026

VISI/MISI	Tujuan	Sasaran	Indikator Tujuan/Sasaran	Kondisi Awal	Target Tahun		Keterangan
				2024	2025	2026	
VISI : SUMEDANG SIMPATI SEMAKIN MAJU MENUJU INDONESIA EMAS 2045							
Misi 1 : 'Mewujudkan Sumber Daya Manusia Agamis dan Berkarakter	Mewujudkan Masyarakat yang sehat, cerdas dan berkarakter		Indeks Pembangunan Manusia	74,57	74,48*	75,45	
		Meningkatnya Derajat Kesehatan Masyarakat	Usia Harapan Hidup (UHH) (tahun)	75,29	75,42	75,62	
			Prevalensi Stunting (pendek dan sangat pendek) pada balita (%)	14,4	12,58	11,82	
			Penanganan Tuberkulosis: a. Cakupan penemuan dan pengobatan kasus tuberkulosis (treatment coverage) (%)*	N/A	91	91	
			b. Angka keberhasilan pengobatan tuberkulosis (treatment success rate) (%)*	N/A	91	91	
		Meningkatnya Pemerataan aksesibilitas dan penyelenggaraan Pendidikan serta literasi masyarakat	Rata-Rata lama sekolah penduduk usia di atas 15 tahun (tahun)	8,74	8,75 - 8,92	8,77 - 9,01	
			Harapan Lama Sekolah (tahun)	13,02	13,09	13,13	
		Mewujudkan Kehidupan sosial yang dijiwai keimanan dan ketakwaan sesuai keyakinan masyarakat, yang, taat hukum, berbudaya dan demokratis	Indeks Kerukunan Umat Beragama	77,6	76,95 - 77,7	77,7 - 78,2	
			Tingkat Cipta Kondisi Kondusif	100	100	100	
			Tingkat Bina Demokratisasi	100	100	100	
			Persentase Warisan Budaya yang dilestarikan (%)	N/A	19	22	

VISI/MISI	Tujuan	Sasaran	Indikator Tujuan/Sasaran	Kondisi Awal	Target Tahun		Keterangan
				2024	2025	2026	
			Partisipasi dan peran Pemuda dalam Pembangunan (%)	N/A	7,5	7,5	
Misi 2 : 'Menguatkan Birokrasi Profesional dan Responsif	Terwujudnya Tata kelola pemerintahan yang berintegritas, adaptif dan Inovatif berbasis teknologi Digital		Indeks daya Saing Daerah	3,86	3,593	3,651	
			Indeks Reformasi Birokrasi (skor)	89,65	90,00	91,00	
		Terciptanya Tata kelola Pemerintahan yang berintegritas, adaptif, dan inovatif sampai tingkat Desa	Indeks Profesionalisme ASN (Nilai)	81	81	82	
			Indeks Survei Penilaian Integritas (SPI) %	68,6	80	80,5	
			Indeks Inovasi Daerah	73,23	73,3	73,35	
			Indeks Desa (%)	N/A	80	82	
		Meningkatnya pemanfaatan transformasi digital	Indeks Pemerintahan Digital/PEMDI (indeks)				2,0
			Indeks Sistem Pemerintahan Berbasis Elektronik	4,51	4,6		
		Penguatan Regulasi dan Kepastian Hukum dalam upaya peningkatan ketentraman, Ketertiban dan perlindungan Masyarakat	Indeks Kepatuhan Daerah	N/A	65	66	
		Meningkatnya Kualitas Pelayanan Publik	Indeks Pelayanan Publik	N/A	4,71	4,71	
Meningkatnya Akuntabilitas Kinerja dan Keuangan Pemerintahan Daerah	Nilai Skor LPPD Kabupaten	3,64 (2023)	3,647	3,648			
	Mewujudkan kualitas infrastruktur dasar		Indeks Kualitas Infrastruktur	75,88	75,89	76,18	

VISI/MISI	Tujuan	Sasaran	Indikator Tujuan/Sasaran	Kondisi Awal	Target Tahun		Keterangan
				2024	2025	2026	
Misi 3 : Meningkatkan Infrastruktur Dasar yang Merata dan Berkeadilan	dan pengembangan wilayah	Meningkatnya Kualitas Infrastruktur dasar dan Konektivitas	Rumah Tangga dengan Akses Hunian Layak, Terjangkau dan Berkelanjutan (%)	N/A	63,22*	64,66	
			Persentase kemantapan Jalan (%)	87,54	88,17	88,8	
		Meningkatnya Ketahanan air	Kapasitas Air Baku (m3/detik)*	N/A	2,26	2,61	
			Akses Rumah Tangga Perkotaan terhadap Air Siap Minum Perpipaan (%)	N/A	32,55	35,92	
Misi 4 : Mempercepat Pertumbuhan Ekonomi yang Inklusif dan Berkelanjutan	Mewujudkan Pertumbuhan Ekonomi yang Inklusif dan Berkelanjutan		Laju Pertumbuhan Ekonomi	4,05	4,79 – 5,20	0,25	
			PDRB Perkapita (ADHB) (Rp.Juta)	39,7	39,55 – 39,91	46,67	
			Penurunan Intensitas Emisi GRK (Ton CO2eq/2010 IDR Milyar)	N/A	6,05	6,44	
			Indeks Resiko Bencana	127,24	119,43	111,62	
			Indeks Ekonomi Hijau Daerah (Poin)	N/A	49,6	51,19	
		Meningkatnya pertumbuhan Ekonomi daerah berbasis inovasi dan teknologi	Rasio PDRB Industri Pengolahan (%)	19,32	19,62	19,71	
			Rasio PDRB Penyediaan Akomodasi Makan dan Minum (%)*	5,49	5,24	5,34	
			Rasio PDRB Sektor Perdagangan (%)	15,82	17,93	19,63	

VISI/MISI	Tujuan	Sasaran	Indikator Tujuan/Sasaran	Kondisi Awal	Target Tahun		Keterangan
				2024	2025	2026	
			Rasio Kewirausahaan Daerah (%)	N/A	3,74	3,92	
			Tingkat Pengangguran Terbuka	6,16	6,13 – 6,68	5,89 – 6,44	
			Pembentukan Modal Tetap Bruto (% PDRB)	N/A	23,51	23,59	
			Net Ekspor Impor Antar Daerah (% PDRB)	1,21	-0,50 sd 1,21	-0,45 sd 1.25	
			Nilai Tukar Petani (NTP)	N/A	105,85	106,70	
		Terkendalinya stabilitas Fiskal dan Moneter Daerah	Rasio Pajak Daerah terhadap PDRB (%)	0,537	0,715	0,676	
			Persentase Percepatan dan Perluasan Digitalisasi Daerah (P2DD) (%)	N/A	90	92	
			Total kredit/PDRB (%)	N/A	19,13	19,63	
		Meningkatnya Ketahanan Pangan Daerah	Prevalensi Ketidakcukupan Konsumsi Pangan (Prevalence of Undernourishment)	N/A	5,01	4,83	
		Meningkatnya kualitas lingkungan hidup	Indeks Kualitas Lingkungan Hidup (IKLH)	62,47	66,25*	66,50	
			Penurunan Emisi GRK/Kumulatif (Ton Co2eq)	N/A	456.726,86	501.743,13	
		Meningkatnya ketahanan daerah terhadap bencana dan perubahan iklim	Indeks Ketahanan Daerah	0,49	0,50	0,52	
	Mewujudkan Kesejahteraan		Pengeluaran Per Kapita (Rp.Juta/Tahun)	11,59	11,430-12,325	11,632-12,713	

VISI/MISI	Tujuan	Sasaran	Indikator Tujuan/Sasaran	Kondisi Awal	Target Tahun		Keterangan
				2024	2025	2026	
Misi 5 : Memperkuat Kesejahteraan dan Ketahanan Sosial.	Masyarakat dan Ketahanan Sosial		Rasio Gini (Poin)	0,337	0.352 - 0.359	0.342 - 0.403	
		Meningkatnya Ketahanan Sosial masyarakat	Tingkat Kemiskinan (%)	9,1	9,09 - 8,23	8,34	
		Meningkatnya akses dan kualitas hidup, perlindungan terhadap perempuan dan anak serta kesetaraan gender.	Indeks Pembangunan Kualitas Keluarga	60,83	65,29	67,29	
			Indeks Ketimpangan Gender (IKG)	0,217	0,45 - 0,215	0,43 - 0,212	
			Indeks Pembangunan Gender	96,22	96,56	96,78	
			Indeks Pemberdayaan Gender	76,99	76,14	76,28	
			Indeks Perlindungan Anak	68,44	69,80	71,19	

Sumber: Hasil Analisis Bappppeda, 2025

Keterangan: Target 2025 berdasarkan baseline 2025 RPJPD Kabupaten Sumedang 2025-2045

Sasaran pembangunan tersebut juga diarahkan untuk mendukung pelaksanaan sasaran utama pembangunan nasional. Dukungan tersebut dilaksanakan melalui sinergi dan kolaborasi dengan mengerahkan seluruh sumber daya yang ada, baik dari pemerintah, Pemerintah Daerah Provinsi Jawa Barat maupun dari dukungan pemerintah kabupaten/kota di wilayah Jawa Barat, serta dengan mendorong partisipasi masyarakat, dunia usaha, media, dan akademisi.

4.1.7. Strategi dan Arah Kebijakan Pembangunan Kabupaten Sumedang Tahun 2026

Dalam mewujudkan Tujuan dan Sasaran Pembangunan Kabupaten Sumedang, perlu dijabarkan strategi dan arah kebijakan yang relevan untuk pembangunan Kabupaten Sumedang. Adapun strategi dan arah kebijakan pembangunan Provinsi Jawa Barat mengacu kepada RPJMD Tahun 2025-2029. Tujuan, Sasaran, Strategi dan Arah Kebijakan RKPD Provinsi Jawa Barat Tahun 2026, disajikan pada tabel sebagai berikut.

Tabel 4.5 Tujuan, Sasaran, Strategi dan Arah Kebijakan RKPD Kabupaten Sumedang Tahun 2026

TUJUAN/SASARAN RPJMD	STRATEGI		ARAH KEBIJAKAN	
Terwujudnya Masyarakat yang sehat, cerdas dan berkarakter				
Meningkatnya Derajat Kesehatan Masyarakat	1	Peningkatan sarana dan Prasarana Kesehatan	1	Meningkatkan status Pustu Menjadi Puskesmas dan pemerataan Tenaga kesehatan serta fasilitas kesehatan di setiap Desa
			2	Penguatan regulasi dalam upaya pengadaan tenaga kesehatan di setiap wilayah
			3	Meningkatkan kualitas dan penyediaan sarana-prasarana pelayanan kesehatan primer dan rujukan
	2	Peningkatan Sumber Daya Manusia Bidang Kesehatan	1	Peningkatan kesejahteraan tenaga kesehatan
			2	Pemerataan dan peningkatan kompetensi tenaga kesehatan.
			3	Peningkatan kualitas pendidikan tenaga Kesehatan
			4	Pemenuhan dan pemerataan kebutuhan tenaga kesehatan yang terutama di daerah perbatasan.

TUJUAN/SASARAN RPJMD	STRATEGI		ARAH KEBIJAKAN	
	3	Penyelenggaraan pelayanan kesehatan yang berkualitas dan berkeadilan	1	Memperluas layanan promotif, preventif, kuratif dan rehabilitatif
			2	Mewujudkan cakupan layanan kesehatan semesta
			3	Percepatan penuntasan stunting dan pencegahan stunting.
			4	Pengendalian dan pencegahan eliminasi penyakit manular dan penyakit tropis yang terabaikan melalui upaya preventif dan meningkatkan tingkat literasi masyarakat bidang kesehatan
			5	Pencegahan dan pengendalian penyakit melalui pemberdayaan masyarakat dan imunisasi dasar lengkap dengan pendekatan budaya
Meningkatnya Pemerataan aksesibilitas dan penyelenggaraan Pendidikan serta literasi masyarakat	4	Peningkatan sarana dan prasarana pendidikan	1	Peningkatan penyediaan sarana dan prasarana pendidikan dasar dan menengah yang memenuhi standar dan aman bencana, dan sarana transportasi khusus peserta didik sesuai kondisi daerah.
	5	Peningkatan Sumber Daya Manusia Bidang Pendidikan	1	Peningkatan kesejahteraan guru dan tenaga kependidikan
			2	Peningkatan kualitas pendidikan guru dan tenaga kependidikan
			3	Peningkatan Kompetensi guru dan tenaga pendidik
			4	Pemenuhan kebutuhan guru dan tenaga kependidikan yang didukung dengan pemberian bantuan/insentif khusus guru dan tenaga kependidikan terutama di daerah perbatasan.
			5	Penguatan dan penataan regulasi dalam upaya pengadaan guru dan tenaga kependidikan di setiap wilayah
	6	Peningkatan Penyelenggaraan Pendidikan yang berkualitas dan merata	1	Percepatan wajib belajar 13 tahun (1 tahun pra sekolah dan 12 tahun pendidikan dasar dan pendidikan menengah)
			2	Peningkatan bantuan pembiayaan bagi peserta didik, khususnya bagi masyarakat berpendapatan rendah

TUJUAN/SASARAN RPJMD	STRATEGI		ARAH KEBIJAKAN	
				dan/atau bagi yang memiliki prestasi.
			3	Pemenuhan kurikulum pendidikan anak usia dini, pendidikan dasar, dan pendidikan menengah berbasis pengembangan talenta dan karakter, digital literacy, dan kondisi lokal daerah (termasuk kondisi kebencanaan daerah).
			4	Pembangunan manajemen Talenta dan prestasi peserta didik
	7	Pengembangan penyelenggaraan Pendidikan kesetaraan/non formal	1	Pembangunan layanan pendidikan kesetaraan jarak jauh berbasis digital dan TIK.
	2		Pembangunan Sekolah terbuka dan Pesantren, serta pengembangan sekolah berbasis asrama	
	8	Peningkatan Literasi Masyarakat Secara Menyeluruh untuk Mendukung Pembangunan Daerah yang Inklusif dan Berkelanjutan	1	Pengembangan dan revitalisasi perpustakaan daerah, desa dan ruang publik (digital dan fisik) didukung dengan distribusi buku dan bahan bacaan yang berkualitas, relevan, dan bermuatan lokal.
			2	Penyediaan akses internet di ruang publik.
			3	Kampanye literasi keluarga, mendorong orang tua menjadi pendidik literasi awal bagi anak-anak.
			4	Kolaborasi dengan lembaga nonformal untuk kelas belajar masyarakat.
			5	Pelatihan literasi digital bagi pelajar dan masyarakat.
6			Integrasi program literasi digital ke dalam kurikulum sekolah dan pelatihan kerja.	
Mewujudkan Kehidupan sosial yang dijiwai keimanan dan ketakwaan sesuai keyakinan masyarakat, yang, taat hukum, berbudaya dan demokratis	9	Peningkatan kehidupan sosial yang agamis, toleran, taat hukum, berbudaya dan demokratis	1	Peningkatan kerukunan antar etnis, umat beragama dan golongan
			2	Peningkatan transformasi Kelembagaan dan Tata Kelola Ideologi, Politik, Hukum dan Keamanan Daerah
			3	Penguatan peran pemerintah daerah dalam mewujudkan kehidupan demokrasi yang sehat.
	10	Peningkatan nilai luhur kebudayaan lokal dalam kehidupan	1	Peningkatan pelestarian, perlindungan, pengembangan, dan pemanfaatan budaya dan kearifan lokal

TUJUAN/SASARAN RPJMD	STRATEGI		ARAH KEBIJAKAN	
		masyarakat yang berasaskan Pancasila	2	Integrasi Nilai-Nilai Budaya Lokal dan Pancasila dalam Pendidikan dan Kehidupan Sosial
	11	Peningkatan peran pemuda dalam pembangunan	1	Penguatan kelembagaan pemuda dan olahraga
			2	Peningkatan kapasitas pemuda dan atlet
Terwujudnya Tata kelola pemerintahan yang berintegritas, adaptif dan Inovatif berbasis teknologi Digital				
Terciptanya Tata kelola Pemerintahan yang berintegritas, adaptif, dan inovatif sampai tingkat Desa.	12	Peningkatan kualitas aparatur yang berorientasi pada reformasi birokrasi	1	Pengembangan karir ASN daerah berbasis meritokrasi melalui manajemen talenta, reward, dan punishment, termasuk melalui peningkatan/perbaikan kesejahteraan ASN daerah berdasarkan capaian kinerja
			2	Perkuatan pengendalian pembangunan melalui penerapan manajemen risiko
			3	Penerapan sistem pengendalian intern pemerintah (SPIP) secara efektif.
			4	Meningkatkan kapasitas APIP dalam melakukan audit, reviu, evaluasi, dan pemantauan kinerja.
	13	Perwujudan tata kelola pemerintahan desa yang baik	1	Peningkatan kapasitas aparatur desa dalam etika pemerintahan, manajemen keuangan, dan pelayanan publik.
			2	Penguatan Integritas dan Akuntabilitas Penyelenggaraan Pemerintahan Desa
Meningkatnya pemanfaatan transformasi digital	14	Pembangunan ekosistem digital dalam rangka mendukung penguatan transformasi digital	1	Penuntasan dan penguatan infrastruktur teknologi informasi dan komunikasi (TIK) melalui upaya memperluas jaringan broadband hingga menjangkau ke seluruh pelosok.
			2	Peningkatan fasilitas pendukung transformasi digital melalui upaya meningkatkan literasi digital bagi masyarakat, menciptakan keamanan informasi dan siber serta kemampuan SDM digital atau digital skill.
Penguatan Regulasi dan Kepastian Hukum dalam upaya	15	Penyederhanaan dan Peningkatan kualitas regulasi daerah serta	1	Penyelerasan regulasi daerah yang responsif terhadap kebutuhan masyarakat.

TUJUAN/SASARAN RPJMD	STRATEGI		ARAH KEBIJAKAN	
peningkatan ketentraman, Ketertiban dan perlindungan Masyarakat		peningkatan Ketentraman, Ketertiban dan Perlindungan Masyarakat	2	Penguatan koordinasi antara pemerintah pusat dan daerah dalam perumusan kebijakan.
			3	Peningkatan efektivitas penegakan hukum.
			4	Penguatan sinergi antara aparat keamanan, pemerintah daerah, dan masyarakat.
			5	Penguatan layanan darurat dan pengaduan masyarakat.
Meningkatnya Kualitas Pelayanan Publik	16	Peningkatan pelayanan publik yang lebih efisien, transparan dan responsif	1	Peningkatan kepatuhan atas implementasi standar pelayanan publik.
			2	Mengembangkan berbagai layanan publik melalui platform digital terintegrasi untuk meningkatkan aksesibilitas, efisiensi, dan transparansi.
			3	Peningkatan edukasi penggunaan layanan publik digital bagi masyarakat.
Meningkatnya Akuntabilitas Kinerja dan Keuangan Pemerintahan Daerah	17	Penguatan Sistem Perencanaan, Penganggaran, Pelaporan Kinerja Terintegrasi dan transparan	1	Peningkatan akuntabilitas kinerja pemda berdasarkan sasaran prioritas nasional dan provinsi
			2	Penguatan sistem perencanaan dan penganggaran berbasis kinerja yang akuntabel dan transparan.
			3	Peningkatan partisipasi bermakna masyarakat sipil dalam penyusunan kebijakan, pelaksanaan, dan pengawasan pembangunan
			4	Penguatan e-government dalam penyelenggaraan pemerintahan
	18	Meningkatkan kerjasama dalam dan luar negeri dalam upaya mendukung kinerja Pemerintah daerah	1	Penguatan kerjasama antar daerah dalam pengelolaan wilayah
			2	Penguatan koordinasi dan kerja sama antarwilayah untuk pengelolaan kawasan perkotaan
			3	Penguatan regulasi dan kerjasama dengan Lembaga pendidikan tinggi
Mewujudkan kualitas infrastruktur dasar dan pengembangan wilayah				
Meningkatnya Kualitas Infrastruktur dasar dan Konektivitas.	19	Pengimplementasian pengembangan tata ruang wilayah	1	Percepatan penyusunan panduan dan rencana pengembangan daerah/wilayah (antara lain termasuk rencana tata ruang wilayah (RTRW), rencana detail tata ruang (RDTR), standar pelayanan, dsb.)

TUJUAN/SASARAN RPJMD	STRATEGI		ARAH KEBIJAKAN	
			2	Pengendalian pemanfaatan ruang untuk mendukung pembangunan yang berkelanjutan
	20	Peningkatan akses infrastruktur pelayanan dasar (antara lain air baku/air minum, sanitasi, rumah layak huni), bangunan tahan bencana dan infrastruktur konektivitas daerah, serta peningkatan Kualitas Permukiman	1	Peningkatan tata kelola, aksesibilitas masyarakat, dan kualitas layanan sistem transportasi publik massal di kawasan perkotaan
	2		Peningkatan Pengelolaan Infrastruktur Jalan dan pendukungnya	
	3		Penyediaan infrastruktur penunjang aktivitas industri yang andal, antara lain: terutama green/low-carbon electricity; Penyediaan air baku dan sistem transmisi/distribusinya; Penyediaan akses telekomunikasi dan digital; Penyediaan pengelolaan limbah dan sampah industri; Fasilitas kesehatan bagi pekerja; Fasilitas pendidikan dan pelatihan tenaga kerja, serta kawasan strategis kabupaten lainnya.	
	4		Perluasan Cakupan dan Peningkatan kecepatan akses internet	
	5		Rekonstruksi Jaringan Listrik dan Telekomunikasi	
	6		Perluasan cakupan layanan air minum Perkotaan	
	7		Peningkatan dan Pemerataan akses layanan air Bersih dengan jaringan perpipaan dan sanitasi	
	8		Penguatan kelembagaan dan SDM dalam penilaian standarisasi bangunan yang tahan bencana dan iklim	
	9		Peningkatan akses kepemilikan rumah layak huni terjangkau dan berkelanjutan	
	10		Peningkatan akses kepemilikan perumahan yang layak dan terjangkau di kawasan perkotaan dan kawasan strategis lainnya	
11	Pengurangan luasan kawasan kumuh kewenangan kabupaten			

TUJUAN/SASARAN RPJMD	STRATEGI		ARAH KEBIJAKAN	
			12	<p>Percepatan pengadaan tanah sesuai LARAP-3C (Land Acquisition and Resettlement Action Plan-Clean, Clear, Consolidated) yang disusun secara kolaboratif & partisipatif bersama masyarakat, guna menghadirkan rasa keadilan, trust, dan dukungan penuh dari masyarakat, terutama untuk proyek-proyek dan/atau pengembangan aktivitas ekonomi strategis/prioritas</p>
	21	<p>Pelaksanaan fasilitasi dan koordinasi dalam dukungan Pengembangan dan pembangunan proyek strategis regional maupun Nasional</p>	1	<p>Fasilitasi dan koordinasi dalam dukungan Pembangunan/peningkatan sarana dan prasarana kereta api logistik dry port KA terintegrasi kawasan strategis industri Kertajati-Cirebon</p>
	2	<p>Fasilitasi dan koordinasi Pengadaan lahan dalam Pengembangan kereta api cepat (HST/High Speed Train) Jakarta-Bandung-Cirebon</p>	3	<p>Fasilitasi dan koordinasi dalam rangka Elektrifikasi jalur KA dan peningkatan sarana/prasarana perkeretaapian, terutama untuk layanan perkeretaapian KA komuter di kawasan metropolitan Bandung</p>
	4	<p>Fasilitasi dan koordinasi dalam dukungan Pembangunan jalan tol intraregional atau jalan arteri lingkaran kawasan perkotaan, terutama pada jalan tol intraregional metropolitan Bandung</p>		

TUJUAN/SASARAN RPJMD	STRATEGI		ARAH KEBIJAKAN	
			5	<p>Fasilitasi dan koordinasi dalam rangka Pembangunan ketenagalistrikan diarahkan untuk (i) pemenuhan pasokan listrik rendah karbon terintegrasi dengan industri melalui pemanfaatan sumber energi tersedia; (ii) pemanfaatan energi baru dan energi terbarukan di kawasan cincin tampomas, waduk jatigede dan waduk cipanas untuk memperbaiki bauran pembangkit listrik dan pemenuhan kebutuhan listrik; (iv) pengembangan dekarbonisasi pembangkit fosil melalui cofiring dan peralihan menjadi pembangkit terbarukan; (iii) pengembangan sistem interkoneksi untuk meningkatkan kestabilan dan keandalan pasokan listrik; (iv) pengembangan teknologi digital untuk jaringan listrik cerdas (smart grid) guna mendukung peningkatan keandalan dan upaya dekarbonisasi pasokan tenaga listrik; (v) pengembangan sistem ketenagalistrikan skala kecil (isolated mini/micro-grid) untuk memperluas penyediaan layanan yang lebih berkualitas; (vi) pengembangan sistem penyimpanan/ cadangan energi; (vii) perluasan pemanfaatan elektrifikasi rumah tangga dan sektor transportasi; (viii) pengembangan penelitian dan pengembangan serta kapasitas SDM ketenagalistrikan bersertifikat; dan (ix) pengembangan skema pendanaan dan pembiayaan serta kebijakan subsidi tepat sasaran serta tarif dan harga listrik yang berkelanjutan.</p>
Meningkatnya Ketahanan air	22	Peningkatan ketahanan air di kawasan rawan & rentan terhadap bencana hidrometeorologi dan/atau ketersediaan air.	1	Peningkatan infrastruktur air baku dan sistem irigasi
			2	Peningkatan konservasi air yang terintegrasi dari hulu ke hilir
			3	Penguatan sinergi lintas sektor dan wilayah dalam pengelolaan air

TUJUAN/SASARAN RPJMD	STRATEGI		ARAH KEBIJAKAN	
			4	Pelibatan masyarakat lokal dalam pengelolaan dan perlindungan sumber air
Mewujudkan Pertumbuhan Ekonomi yang Inklusif dan Berkelanjutan				
Meningkatnya pertumbuhan Ekonomi daerah berbasis inovasi dan teknologi	23	Perluasan kesempatan kerja, pelatihan kerja serta sertifikasi keahlian sesuai kebutuhan lapangan kerja	1	Peningkatan kualitas sumber daya manusia pada usia produktif melalui upskilling maupun reskilling
			2	Penguatan Pelatihan vokasi berbasis kondisi lokal, potensi, dan keunggulan daerah berbasis kebutuhan dunia usaha dan dunia industri
			3	Peningkatan Cakupan Jaminan Perlindungan Ketenaga Kerjaan
	24	Kualitas dan daya saing industri kecil menengah dan Koperasi	1	Pemberdayaan usaha mikro dan kecil yang inklusif dan berbasis kerakyatan
			2	Peningkatan keterkaitan usaha mikro dan kecil pada rantai nilai industri domestik dan global, melalui peningkatan akses ke sumber daya produktif
			3	Penyiapan Industrialisasi koperasi melalui hilirisasi komoditas unggulan daerah, penguatan proses bisnis dan kelembagaan, serta adopsi teknologi
	25	Peningkatan pengelolaan, Pengembangan dan Penataan kawasan dayatarik wisata dan pemberdayaan ekonomi kreatif	1	Penataan dan penguatan daya tarik wisata secara kolaboratif dan partisipatif
			2	Penguatan pemasaran pariwisata melalui kolaborasi dengan media dan dunia usaha/asosiasi usaha
			3	Penguatan kelembagaan mitra strategis pariwisata
			4	Peningkatan konektivitas kawasan pariwisata
			5	Pengembangan dan pemberdayaan ekonomi kreatif
			6	Pembangunan dan Pengembangan Kawasan Geo Heritage
26	Pengembangan industri pengolahan dan manufaktur terpadu ramah lingkungan berbasis keunggulan wilayah yang dikembangkan	1	Pengembangan Industri Berbasis Keunggulan Wilayah dan ramah lingkungan	
		2	Penguatan rantai pasok lokal dengan melibatkan UMKM dan industri kecil menengah dalam ekosistem industri	

TUJUAN/SASARAN RPJMD	STRATEGI		ARAH KEBIJAKAN	
		pada kawasan strategis	3	Peningkatan ekosistem riset dan inovasi IPTEK dalam rangka mendukung percepatan tumbuh kembang dunia usaha dan dunia industri
			4	Pengembangan Kawasan Industri BUTOM
	27	Penguatan Hilirisasi Komoditas Unggulan dan Peningkatan Akses Pasar dan Promosi Komoditas Daerah serta digitalisasi perdagangan	1	Pengembangan diversifikasi produk komoditas unggulan daerah dalam upaya meningkatkan nilai tambah
	2	Meningkatkan kapasitas pelaku usaha dalam manajemen produksi dan kualitas produk.	3	Meningkatkan partisipasi pelaku usaha lokal dalam pameran, promosi dagang, dan misi dagang nasional maupun internasional.
	4	Peningkatan standarisasi produk melalui sertifikasi	5	Pembangunan dan revitalisasi pasar rakyat, gudang, dan pusat distribusi terpadu.
	6	Digitalisasi sistem informasi perdagangan dan logistik (tracking, e-payment, e-logistics).	7	Penguatan riset terkait sektor-sektor ekonomi produktif, antara lain melalui pengembangan kapasitas dan kapabilitas researcher, peningkatan pembiayaan riset sektor-sektor ekonomi produktif, serta penguatan kolaborasi riset sektor-sektor ekonomi produktif antara pemerintah, dunia akademik, DUDI, masyarakat, baik dalam dan luar negeri
	28	Penerapan Ekonomi hijau (Green economy)	1	Penyediaan instrumen pengendali hama, pupuk, obat, dan pakan yang ramah lingkungan dan ekonomis untuk sektor pertanian dan perikanan budidaya
	2	Penyiapan regulasi dan pengelola pengembangan ekosistem dan lanskap ekonomi hijau yang berkelanjutan	3	Pengembangan teknologi tepat guna untuk pertanian organik, pengelolaan limbah, energi bersih, dan bangunan hijau.

TUJUAN/SASARAN RPJMD	STRATEGI		ARAH KEBIJAKAN	
			4	Penguatan Kelembagaan dan Partisipasi Masyarakat melalui edukasi pentingnya ekonomi hijau, melibatkan pelaku usaha dan kolaborasi dengan pemangku kepentingan
			5	Pemanfaatan energi terbarukan di sektor publik dan swasta.
			6	Peningkatan upaya pelestarian hutan lindung dan ekosistem alami
Terkendalinya stabilitas Fiskal dan Moneter Daerah	29	Mendorong Stabilitas Keuangan dan Daya Saing Investasi Daerah	1	Peningkatan kapasitas fiskal daerah melalui intensifikasi pendapatan pajak daerah dan retribusi daerah (PDRD), penguatan potensi pembiayaan alternatif & kreatif daerah (KPBUD dan CSR), peningkatan kualitas belanja daerah, optimalisasi pemanfaatan Transfer ke Daerah (TKD), serta sinergi perencanaan dan penganggaran prioritas daerah dengan prioritas provinsi dan prioritas nasional
			2	Peningkatan pengendalian inflasi daerah
			3	Peningkatan pembiayaan inovatif, termasuk KPBUD dan blended finance.
			4	Penyediaan Akses Pembiayaan Kredit Usaha Pertanian
			5	Penguatan dan restrukturisasi BUMD
			6	Pemberian deregulasi, kemudahan perizinan, akses ke green/low-cost financing, bantuan/subsidi operasional & ketenagakerjaan, dan insentif fiskal/nonfiskal lainnya, baik di tingkat pusat dan daerah, terutama bagi investasi pada sektor-sektor ekonomi produktif dan inklusif (pertanian, perikanan, industri), sektor-sektor ekonomi hijau, dan energi baru dan terbarukan
Meningkatnya Ketahanan Pangan Daerah	30	Peningkatan ketahanan pangan dan gizi pada tingkat individu, keluarga, dan masyarakat	1	Peningkatan ketersediaan, akses, distribusi, keamanan, dan penguatan cadangan, serta konsumsi pangan yang beragam

TUJUAN/SASARAN RPJMD	STRATEGI		ARAH KEBIJAKAN	
	31	Meningkatkan produktivitas pertanian dan perikanan menuju kemandirian pangan	1	Penyediaan bibit dan varietas unggul untuk komoditas pertanian unggulan yang bernilai tinggi yang dapat berpotensi masuk pasar ekspor/global
			2	Penyediaan instrumen pengendali hama, pupuk, obat, dan pakan yang ramah lingkungan dan ekonomis
			3	Penyediaan terintegrasi infrastruktur esensial bagi upaya peningkatan produktivitas pertanian dan daya saing produk pertanian
			4	Peningkatan produktivitas dan daya saing produk pertanian yang terintegrasi dengan upaya penguatan ketahanan & kemandirian pangan dan water prosperity
			5	Penyediaan terintegrasi infrastruktur esensial bagi upaya peningkatan produktivitas perikanan dan daya saing produk perikanan
			6	Pengendalian dan pengawasan sumber daya perikanan dengan memanfaatkan teknologi monitoring
			7	Modernisasi sarana dan prasarana perikanan
			8	Peningkatan produktivitas dan daya saing produk perikanan dalam rangka penguatan ketahanan dan kemandirian pangan nasional
Meningkatnya kualitas lingkungan hidup	32	Meningkatkan daya dukung dan daya tampung lingkungan	1	Penegakan regulasi terhadap pencemaran udara, air, dan tanah serta Pengawasan ketat terhadap limbah industri, domestik, dan pertanian
			2	Fasilitasi konservasi dan rehabilitasi lahan kritis, hutan, dan daerah aliran sungai (DAS) dan Perlindungan kawasan lindung dan keanekaragaman hayati
			3	Pengelolaan sampah terpadu hulu-hilir berbasis masyarakat dan integrasi pengelolaan sampah dengan pengembangan ekonomi sirkular
			4	Kemitraan dengan dunia usaha dalam implementasi program CSR berbasis lingkungan

TUJUAN/SASARAN RPJMD	STRATEGI		ARAH KEBIJAKAN	
			5	Penyediaan sistem pengelolaan sampah dan sanitasi terpadu perkotaan menuju <i>zero solid waste city</i> dan mendukung ekonomi sirkular pada kawasan perkotaan
Meningkatnya ketahanan daerah terhadap bencana dan perubahan iklim	33	Memperkuat kapasitas daerah dalam menghadapi risiko bencana alam dan dampak perubahan iklim	1	Pengelolaan risiko bencana dengan meningkatkan kesiapsiagaan, penguatan kurikulum di setiap satuan pendidikan, sistem peringatan dini, kesadaran dan literasi masyarakat akan potensi bahaya, seperti gempa bumi, dan erupsi gunung api maupun bahaya lainnya serta mengembangkan mitigasi struktural dan non-struktural di daerah rawan bencana tinggi
			2	Pemanfaatan data dan kajian ilmiah dalam perencanaan dan pengambilan kebijakan adaptif
Mewujudkan Kesejahteraan Masyarakat dan Ketahanan Sosial				
Meningkatnya Ketahanan Sosial masyarakat	34	Mempercepat Penanggulangan dan penuntasan kemiskinan	1	Mengurangi beban pengeluaran masyarakat melalui program perlindungan masyarakat
			2	Meningkatkan pendapatan masyarakat melalui pemberdayaan masyarakat dan usaha mikro kecil dan menengah
			3	Meningkatkan infrastruktur dasar di kantong-kantong kemiskinan
Meningkatnya akses dan kualitas hidup, perlindungan terhadap perempuan dan anak serta kesetaraan gender	35	Meningkatkan pemberdayaan dan pemenuhan hak dan perlindungan anak, perempuan, penyandang disabilitas, dan lansia	1	Pemenuhan hak dan perlindungan anak, perempuan, penyandang disabilitas, dan lansia melalui pengasuhan dan perawatan, pembentukan resiliensi, dan perlindungan dari kekerasan, termasuk perkawinan anak dan perdagangan orang
			2	Pemberdayaan perempuan, penyandang disabilitas, dan lansia, melalui penguatan kapasitas, kemandirian, kemampuan dalam pengambilan keputusan, serta peningkatan partisipasi di berbagai bidang pembangunan

TUJUAN/SASARAN RPJMD	STRATEGI		ARAH KEBIJAKAN	
	36	Meningkatkan kesetaraan gender dan kualitas hidup perempuan di berbagai bidang pembangunan	1	Penguatan pengarusutamaan gender dan inklusi sosial dalam pembangunan

Sumber: Hasil Analisis Bappppeda, 2025

4.2. Prioritas dan Sasaran Pembangunan Tahun 2026

4.2.1. Tema Pembangunan Kabupaten Sumedang Tahun 2026

Fokus pembangunan pada RKPD Tahun 2026 tentunya harus memperhatikan Prioritas pembangunan nasional, Provinsi maupun Prioritas daerah. Atas dasar ini, tema RKPD Tahun 2026 adalah **“Peningkatan Sumber Daya Manusia, Infrastruktur dan Ekonomi yang Berkelanjutan”**.

4.2.2. Prioritas dan Sasaran Pembangunan Daerah Kabupaten Sumedang Tahun 2026

Prioritas pembangunan daerah disusun dengan menerapkan konsep THIS, yaitu 1) **Tematik** (disesuaikan dengan isu strategis dan tema pembangunan); 2) **Holistik** (menyelesaikan permasalahan secara komprehensif dari hulu sampai hilir; 3) **Integratif** (melibatkan berbagai Perangkat Daerah Provinsi dan terintegrasi dengan Pemerintah Pusat dan Kabupaten/Kota); dan 4) **Spasial** (mengacu pada kebijakan penataan ruang dan kebijakan kewilayahan).

Untuk mengimplementasikan Visi dan Misi Kepala Daerah terpilih Tahun 2025-2029 ke dalam rencana kerja tahunan sesuai tema pembangunan Tahun 2026, maka ditetapkan Prioritas dan Sasaran pembangunan daerah sebagai berikut:

- 1. Penguatan Sumber Daya Manusia Berkualitas dan Berdaya Saing,** dengan melalui SDM yang unggul, tangguh dan berkualitas baik secara fisik dan mental akan berdampak positif tidak hanya terhadap peningkatan daya saing dan kemandirian masyarakat, namun juga dalam mendukung pembangunan daerah yang didukung nilai-nilai budaya dan kearifan lokal sebagai pondasi dalam peningkatan kualitas SDM. Memastikan bahwa kesempatan untuk meningkatkan kualitas dan kapasitas sumber daya manusia tersedia untuk semua orang tanpa memandang latar belakang sosial, gender, atau kecacatan. Selain itu

peningkatan kesejahteraan masyarakat tentunya dengan membangun iklim yang mendukung kewirausahaan dan pengembangan usaha kecil dan menengah. Ini menciptakan peluang kerja baru, memperkuat sektor ekonomi lokal, pelatihan dan pengembangan keterampilan yang relevan dengan kebutuhan pasar kerja. membantu mengurangi tingkat pengangguran kemudian penyediaan jaminan sosial dan perlindungan sosial bagi mereka yang berada dalam situasi rentan, seperti tunawisma, orang tua tunggal, atau penyandang disabilitas.

- 2. Pertumbuhan Ekonomi Inklusif yang ditunjang Infrastruktur Berkualitas**, pertumbuhan ekonomi harus berbasis pemerataan di setiap wilayah dan pengembangan potensi daerah tentunya perlu ditunjang terbangunnya infrastruktur yang andal dan berkualitas merupakan kunci utama untuk penguatan daya saing suatu daerah. Perencanaan pembangunan infrastruktur yang matang dan terpadu dari berbagai sektor demi menciptakan kawasan yang tidak hanya terbangun, melainkan juga terintegrasi sehingga mampu berkembang dan memberi manfaat yang maksimal kepada masyarakat. Untuk menjamin keberhasilan pembangunan infrastruktur yang berwawasan lingkungan, pemerintah daerah harus melakukan peningkatan keterpaduan rencana dan program berbasis pendekatan wilayah.
- 3. Penguatan Ketahanan Daerah**, Pembangunan dan pengembangan infrastruktur harus mempertimbangkan rencana tata ruang wilayah dan kapasitas daya dukung lingkungan. Keterpaduan pengembangan infrastruktur berwawasan lingkungan akan meningkatkan penyediaan air baku untuk semua kebutuhan, kinerja jaringan irigasi, kapasitas pengendalian daya rusak air, kemantapan jalan, konektivitas antar wilayah, kebutuhan hunian dengan prasarana dan sarana pendukung, penyediaan sanitasi layak (pengelolaan limbah dan sampah), serta penanganan backlog rumah hunian dan kualitas infrastruktur permukiman di perkotaan dan perdesaan.
- 4. Penguatan Digitalisasi Tata Kelola Pemerintahan untuk Mewujudkan Birokrasi yang Dinamis, Efektif, Efisien dan Berdampak**. Birokrasi pemerintah dapat diibaratkan sebagai mesin penggerak pembangunan dan pelayanan publik. Sehingga, untuk memberikan pelayanan publik yang optimal kepada masyarakat, diperlukan birokrasi yang transparan, akuntabel, serta bebas dari Korupsi, Kolusi, dan Nepotisme (KKN), dengan

mengubah pola pikir dan budaya kerja individu untuk menjadi lebih berintegritas. Aspek Penataan Tata Laksana menitik beratkan pada efektivitas dan efisiensi sistem dalam layanan, prosedur kerja dibuat secara jelas, tepat dan cepat. Aspek Penataan Sistem Manajemen SDM bertujuan untuk meningkatkan profesionalisme Aparatur Sipil Negara (ASN). Aspek Penguatan Akuntabilitas merupakan perwujudan tanggung jawab instansi dalam pelaksanaan program yang telah ditetapkan. Terakhir adalah Aspek Peningkatan Kualitas Layanan Publik yang merupakan upaya dalam meningkatkan pelayanan publik melalui inovasi.

Dari penjelasan Prioritas Pembangunan Daerah Tahun 2026 di atas maka dirumuskan sasaran pembangunan yang tersaji pada Tabel 4.6 dibawah ini.

Tabel 4.6 Prioritas dan Sasaran Pembangunan Daerah Tahun 2026

NO.	PRIORITAS	SASARAN PEMBANGUNAN
1.	Penguatan Sumber Daya Manusia Berkualitas dan Berdaya Saing	<ol style="list-style-type: none"> 1. Peningkatan penyelenggaraan pendidikan yang berkualitas dan berkeadilan; 2. Peningkatan pelayanan kesehatan yang berkualitas dan berkeadilan; 3. Peningkatan ketahanan sosial masyarakat yang berbudaya dan berkelanjutan; dan 4. Peningkatan kualitas angkatan kerja dan produktivitas tenaga kerja dalam menghadapi transformasi ekonomi.
2.	Pertumbuhan Ekonomi Inklusif yang ditunjang Infrastruktur Berkualitas	<ol style="list-style-type: none"> 1. Bertumbuhnya produksi, produktivitas dan nilai tambah sektor ekonomi daerah berbasis inovasi dan teknologi; 2. Peningkatan kualitas dan pemeliharaan infrastruktur dasar, infrastruktur wilayah dan konektivitas secara berkeadilan; 3. Peningkatan nilai Investasi Daerah; dan 4. Penguatan fiskal melalui perbaikan pengelolaan dan penciptaan sumber-sumber pendapatan daerah.
3.	Penguatan Ketahanan Daerah	<ol style="list-style-type: none"> 1. Mitigasi bencana dan perubahan iklim; 2. Peningkatan ketahanan pangan dan Ketahanan air; 3. Peningkatan kualitas lingkungan hidup; dan 4. Pengendalian Tata Ruang yang berkelanjutan.
4.	Penguatan Tata Kelola Pemerintahan	<ol style="list-style-type: none"> 1. Penguatan regulasi dan kepastian hukum serta budaya demokrasi yang berkualitas;

NO.	PRIORITAS	SASARAN PEMBANGUNAN
		2. Penguatan birokrat dan tata kelola pemerintahan yang berintegritas, adaptif, dan inovatif; 3. Peningkatan efektifitas dan efisiensi belanja daerah yang bersinergi dengan akuntabilitas kinerja pemerintah daerah; dan 4. Peningkatan pelayanan publik.

Sumber: BAPPPEDA Kabupaten Sumedang, 2025

Agar optimalnya kinerja Prioritas dan Sasaran Pembangunan Daerah, perlu adanya target kinerja berupa indikator kinerja prioritas sasaran pembangunan Tahun 2026. Untuk lebih detail indikator kinerja Prioritas Pembangunan, Sasaran Prioritas Pembangunan Daerah Tahun 2026 dapat dilihat pada tabel 4.7 dibawah ini.

Tabel 4.7 Indikator Kinerja Prioritas Pembangunan, Sasaran Prioritas Pembangunan Daerah Tahun 2026

NO	PRIORITAS PEMBANGUNAN	SASARAN PEMBANGUNAN	INDIKATOR KINERJA	SATUAN	TARGET	
					2025	2026
1.	Penguatan Sumber Daya Manusia Berkualitas dan Berdaya Saing	1 Peningkatan penyelenggaraan pendidikan yang berkualitas dan berkeadilan;	a. Hasil pembelajaran Persentase satuan pendidikan yang mencapai standar kompetensi minimum pada asesmen tingkat nasional untuk :			
			i. Literasi Membaca	Persen	63,83	64,26
			ii. Numerasi	Persen	61,46	61,74
			iii. Karakter	Persen	55,64	55,66
			b Rata-Rata lama sekolah penduduk usia di atas 15 tahun (tahun)	Tahun	8,75-8,92	8,77-9,01
			c Harapan Lama Sekolah (Tahun)	Tahun	13,09*	13,13-13,32
			d Angka Partisipasi Kasar (APK)*:			
			- Angka Partisipasi Kasar (APK) PAUD	Persen	91,42	91,48
			- Angka Partisipasi Kasar (APK) SD	Persen	97,33	97,39
			- Angka Partisipasi Kasar (APK) SMP	Persen	91,57	91,63
		- Angka Partisipasi Kasar (APK) Kesetaraan	Persen	59,63	59,69	
		2 Peningkatan pelayanan kesehatan yang berkualitas dan berkeadilan;	1 Usia Harapan Hidup (UHH) (Tahun)	Tahun	75,42*	75,58-75,62
			2 Kesehatan Ibu dan Anak: a. Jumlah Kasus Kematian Ibu per Tahun (jumlah)	Jumlah	26*	24
			b. Prevalensi Stunting (pendek dan sangat pendek) pada balita (%)	Persen	12,58*	12,12

NO	PRIORITAS PEMBANGUNAN	SASARAN PEMBANGUNAN	INDIKATOR KINERJA	SATUAN	TARGET			
					2025	2026		
			3	Penanganan Tuberkulosis:	Persen	91*	91	
			a.	Cakupan penemuan dan pengobatan kasus tuberkulosis (<i>treatment coverage</i>) (%)*				
			b.	Angka keberhasilan pengobatan tuberkulosis (<i>treatment success rate</i>) (%)*				
			4	Cakupan kepesertaan jaminan kesehatan nasional (%)				90.43* - 96
		3	Peningkatan ketahanan sosial masyarakat yang berbudaya dan berkelanjutan	1	Tingkat Kemiskinan (%)	Persen	9,09-8,23*	8,34
		2		Cakupan Kepesertaan Jaminan Sosial Ketenagakerjaan Kabupaten (%)	Persen	50,02	51,66	
		3		Persentase Penyandang Disabilitas Bekerja di Sektor Formal (%)	Persen	1% Perusahaan Swasta, 2% BUMN/BUMD	1 % perusahaan swasta 2 % BUMN/ BUMD	
		4		Indeks Kerukunan Umat Beragama (IKUB) (%)	Persen	77,7-78,5	78,2 - 78,7	
		5		Indeks Pembangunan Gender	Poin	96,56	96,78	
		6		Indeks Pemberdayaan Gender	Poin	76,14	76,28	
		7		Indeks Pembangunan Kualitas Keluarga (%)	Persen	65,29	67,29	
		8		Indeks Ketimpangan Gender (IKG) (%)	Persen	0,45 - 0,215	0,43 - 0,212	
		9		Persentase Warisan Budaya yang dilestarikan	Persen	19	22	

NO	PRIORITAS PEMBANGUNAN	SASARAN PEMBANGUNAN		INDIKATOR KINERJA		SATUAN	TARGET	
							2025	2026
		4	Peningkatan kualitas angkatan kerja dan produktivitas tenaga kerja dalam menghadapi transformasi ekonomi	10	Partisipasi dan peran Pemuda dalam Pembangunan	Persen	7,5	7,5
				1	Tingkat Pengangguran Terbuka (%)	Persen	6,70-6,15*	5,41
				2	Tingkat Partisipasi angkatan kerja Perempuan (%)	Persen	38,09	41,89
2	Pertumbuhan Ekonomi Inklusif yang ditunjang Infrastruktur Berkualitas	1	Bertumbuhnya produksi, produktivitas dan nilai tambah sektor ekonomi daerah berbasis inovasi dan teknologi;	1	Rasio PDRB Industri Pengolahan (%)	Persen	19,62	19,71
				2	Pengembangan Pariwisata			
				a	Rasio PDRB Penyediaan Akomodasi Makan dan Minum (%)*	Persen	5,24*	5,34
				b	Jumlah Pengunjung pada Objek Pariwisata (Orang)	Orang	2.592.428	2.200.000
				2	Rasio PDRB Sektor Perdagangan	Rasio	15,16-15,21	19,63
				3	Produktivitas UMKM dan Koperasi: - Rasio Pertumbuhan Wirausaha Baru yang Berskala Mikro (%)*	Persen	5,92	6,12
				4	Tingkat Penerapan Ekonomi Hijau - Indeks Ekonomi Hijau Daerah	Indeks	49,60*	51,19
				5	Persentase Percepatan dan Perluasan Digitalisasi Daerah (P2DD) (%)	Persen	90	92
				6	Net Ekspor Impor Antar Daerah (% PDRB)	Persen	-0,50 sd 1,21	-0,45 sd 1.25
7	Nilai Tukar Petani (NTP)	Nilai	105,85	106,7				

NO	PRIORITAS PEMBANGUNAN	SASARAN PEMBANGUNAN		INDIKATOR KINERJA		SATUAN	TARGET				
							2025	2026			
		2	Peningkatan kualitas dan pemeliharaan infrastruktur dasar, infrastruktur wilayah dan konektivitas secara berkeadilan	1	Kota dan Desa Maju, Inklusif, dan Berkelanjutan	Persen	63,22*	65,06			
				a	Rumah Tangga dengan Akses Hunian Layak, Terjangkau dan Berkelanjutan (%)						
				b	Pengentasan Luasan Kawasan Kumuh (Ha)				Ha	141,03	132,48
				c	Indeks Desa				Persen	80	82
				2	Indeks Kualitas Infrastruktur				Persen	75,89	76,18
		3	Persentase kemantapan Jalan	Persen	88,17	88,8					
		3	Peningkatan nilai Investasi Daerah	1	Pembentukan Modal Tetap Bruto (% PDRB)	Persen	23,51	23,59			
				2	Rasio Kewirausahaan Daerah	Persen	3,74	3,92			
				3	Pendalaman/Intermediasi Sektor Keuangan: - Total Kredit/PDRB (%)	Persen	19,13	19,63			
		4	Penguatan fiskal melalui perbaikan pengelolaan dan penciptaan sumber-sumber pendapatan daerah	1	Rasio Pajak Daerah terhadap PDRB (%)	Persen	0,715	0,676			
3	Penguatan Ketahanan Daerah.	1	Mitigasi bencana dan perubahan iklim;	1	Indeks Risiko Bencana (IRB)*	Poin	119,43	111,62			
				2	Penurunan Emisi GRK/Kumulatif (Ton Co2eq)	Ton Co2eq	456.726,86	501.743,13			
				3	Indeks Ketahan Daerah (Poin)	Poin	0,5	0,52			

NO	PRIORITAS PEMBANGUNAN	SASARAN PEMBANGUNAN	INDIKATOR KINERJA	SATUAN	TARGET			
					2025	2026		
		2	Peningkatan ketahanan pangan dan Ketahanan air;	1	Ketahanan Air, dan Pangan:	Persen	5,01*	4,78
				a	Prevalensi Ketidacukupan Konsumsi Pangan (Prevalence of Undernourishment) (%)			
				b	Ketahanan Air:			
					Kapasitas Air Baku (m3/detik)			
					Akses Rumah Tangga Perkotaan terhadap Air Siap Minum Perpipaan (%)	Persen	32,55	35,92
		3	Peningkatan kualitas lingkungan hidup; dan	1	Kualitas Lingkungan Hidup:			
				a	Indeks Kualitas Lingkungan Hidup	Poin	66,25*	66,5
				b	Rumah tangga dengan akses sanitasi aman (%)	Persen	7,02*	10,6
				c	Pengelolaan Sampah			
				-	Timbulan Sampah Terolah di Fasilitas Pengolahan Sampah (%)	Persen	2,63*	6,66
				-	Proporsi Rumah Tangga (RT) dengan Layanan Penuh Pengumpulan Sampah (% RT)	Persen	76,77*	77,93
		4	Pengendalian Tata Ruang yang berkelanjutan.	1	Ketaatan terhadap RTR	Persen	73,31	75,38
		4	Penguatan Tata Kelola Pemerintahan	1	Penguatan regulasi dan kepastian hukum serta budaya demokrasi yang berkualitas;	1	Indeks Reformasi Hukum (%)	Persen
2	Indeks Kepatuhan Daerah					Persen	65	66
3	Persentase Capaian Pelaksanaan Aksi HAM					Persen	70	70,5

NO	PRIORITAS PEMBANGUNAN	SASARAN PEMBANGUNAN	INDIKATOR KINERJA	SATUAN	TARGET			
					2025	2026		
			4	Tingkat Cipta Kondisi Kondusif	Persen	100	100	
			5	Tingkat Bina Demokratisasi	Persen	100	100	
		2	Penguatan birokrat dan tata kelola pemerintahan yang berintegritas, adaptif, dan inovatif;	1	Indeks Sistem Pemerintahan Berbasis Elektronik (%)	Persen	4,6	
				2	Indeks Pemerintahan Digital	Poin		2,0
				3	Jumlah Kerjasama Luar Negeri (Jumlah)	Jumlah	1	-
				4	Jumlah Kerja Sama Dalam Negeri (Jumlah)	Jumlah	25	25
				5	Indeks Reformasi Birokrasi	Skor	90,00	91,00
				6	Indeks Profesional ASN	Nilai	81	82
				7	Indeks Inovasi Daerah	Indeks	73,3	73,35
		3	Peningkatan efektifitas dan efisiensi belanja daerah yang bersinergi dengan akuntabilitas kinerja pemerintah daerah	1	Indeks Survei Penilaian Integritas (SPI) (%)	Persen	80	80,5
				2	Nilai Skor LPPD Kabupaten	Skor	3,647	3,648
		4	Peningkatan pelayanan publik.	1	Indeks Pelayanan Publik (%)	Persen	4,71	4,72

Sumber: BAPPPEDA Kabupaten Sumedang, 2025

4.2.3. Keselarasan Prioritas Pembangunan Kabupaten Sumedang Tahun 2026 dengan Arah Kebijakan RPJMD Tahun 2025-2029

Empat prioritas pembangunan Kabupaten Sumedang pada tahun 2026 telah ditelaah dan menyesuaikan dengan arah kebijakan Tahun 2026 yang tertuang dalam Rancangan Teknokratik RPJMD Tahun 2025-2029. Untuk lebih rinci disajikan pada Tabel 4.8 di bawah ini.

Tabel 4.8 Sinkronisasi Dan Keterkaitan Prioritas Pembangunan Tahun 2025 dan Arah Kebijakan Rancangan Teknokratik RPJMD Tahun 2025-2029

NO	PRIORITAS PEMBANGUNAN	ARAH KEBIJAKAN	
1.	Penguatan Sumber Daya Manusia Berkualitas dan Berdaya Saing	1	Perluasan upaya promotif-preventif dan pembudayaan perilaku hidup sehat, melalui pemenuhan penyediaan air minum dan sanitasi, kesehatan, ruang terbuka hijau, dan fasilitas komunal pendukung kesehatan
		2	Pemerataan dan peningkatan akses layanan kesehatan universal
		3	Peningkatan kualitas dan penyediaan sarana-prasarana pelayanan kesehatan primer dan rujukan
		4	Pencegahan dan pengendalian penyakit melalui pemberdayaan masyarakat dan imunisasi dasar lengkap dengan pendekatan budaya
		5	Penyelenggaraan pelayanan kesehatan yang berkualitas dan berkeadilan
		6	Peningkatan kesejahteraan tenaga kesehatan
		7	Pemerataan dan peningkatan kompetensi tenaga kesehatan.
		8	Peningkatan status Pustu Menjadi Puskesmas dan pemerataan Tenaga kesehatan serta fasilitas kesehatan di setiap Desa
		9	Percepatan penuntasan stunting dan pencegahan stunting.
		10	Pengendalian dan pencegahan eliminasi penyakit manular dan penyakit tropis yang terabaikan melalui upaya preventif dan meningkatkan tingkat literasi masyarakat bidang kesehatan
		11	Percepatan wajib belajar 13 tahun (1 tahun pra sekolah dan 12 tahun pendidikan dasar dan pendidikan menengah)
		12	Pemerataan dan peningkatan akses pendidikan anak usia dini dan dasar
		13	Peningkatan bantuan pembiayaan bagi peserta didik, khususnya bagi masyarakat berpendapatan rendah dan/atau bagi yang memiliki prestasi.

NO	PRIORITAS PEMBANGUNAN	ARAH KEBIJAKAN	
		14	Peningkatan penyediaan sarana dan prasarana pendidikan dasar dan menengah yang memenuhi standar dan aman bencana, dan sarana transportasi khusus peserta didik sesuai kondisi daerah.
		15	Peningkatan Penyelenggaraan Pendidikan yang berkualitas dan merata
		16	Pemenuhan kurikulum pendidikan anak usia dini, pendidikan dasar, dan pendidikan menengah berbasis pengembangan talenta dan karakter, digital literacy, dan kondisi lokal daerah (termasuk kondisi kebencanaan daerah).
		17	Pembangunan manajemen Talenta dan prestasi peserta didik
		18	Penguatan dan pengembangan kurikulum pendidikan menengah kejuruan/vokasi berbasis kondisi lokal, potensi, dan keunggulan daerah, serta meningkatkan keterkaitannya dengan dunia usaha dan dunia industri (DUDI)
		19	Pembangunan manajemen Talenta dan prestasi peserta didik
		20	Peningkatan kesejahteraan guru dan tenaga kependidikan
		21	Peningkatan kualitas pendidikan guru dan tenaga kependidikan
		22	Peningkatan Kompetensi guru dan tenaga pendidik
		23	Pemenuhan kebutuhan guru dan tenaga kependidikan yang didukung dengan pemberian bantuan/insentif khusus guru dan tenaga kependidikan terutama di daerah perbatasan.
		24	Penguatan dan penataan regulasi dalam upaya pengadaan guru dan tenaga kependidikan di setiap wilayah
		25	Penguatan regulasi dan kerjasama dengan Lembaga pendidikan tinggi terutama pada program studi STEAM (Science, Technology, Engineering, Arts, and Mathematics)
		26	Pembangunan layanan pendidikan kesetaraan jarak jauh berbasis digital dan TIK serta beasiswa bagi warga belajar kesetaraan usia 21 tahun ke atas
		27	Pembangunan Sekolah terbuka dan Pesantren, serta pengembangan sekolah berbasis asrama
		28	Percepatan Penanggulangan dan penuntasan kemiskinan
		29	Perluasan penyediaan bantuan sosial, seperti bantuan pembiayaan pendidikan, bantuan pembiayaan kesehatan, bantuan pemenuhan dan peningkatan ketahanan pangan dan gizi, bantuan pemenuhan kebutuhan hidup keluarga, bantuan penyediaan tempat tinggal yang layak, bantuan

NO	PRIORITAS PEMBANGUNAN	ARAH KEBIJAKAN	
			pemberdayaan ekonomi dan pekerjaan, bantuan/subsidi energi, bantuan/subsidi transportasi dan komunikasi, dan sebagainya
		30	Peningkatan nilai luhur kebudayaan lokal dalam kehidupan masyarakat yang berasaskan Pancasila
		31	Peningkatan kerukunan antar etnis, umat beragama dan golongan
		32	Penguatan pengarusutamaan gender dan inklusi sosial dalam pembangunan
		33	Pemenuhan hak dan perlindungan anak, perempuan, pemuda, penyandang disabilitas, dan lansia melalui pengasuhan dan perawatan, pembentukan resiliensi, dan perlindungan dari kekerasan, termasuk perkawinan anak dan perdagangan orang
		34	Pemberdayaan perempuan, pemuda, penyandang disabilitas, dan lansia, melalui penguatan kapasitas, kemandirian, kemampuan dalam pengambilan keputusan, serta peningkatan partisipasi di berbagai bidang pembangunan
		35	Peningkatan ketahanan keluarga dan lingkungan pendukung berbasis kearifan lokal
2	Pertumbuhan Ekonomi Inklusif yang ditunjang Infrastruktur Berkualitas	1	Peningkatan produktivitas potensi ekonomi lokal didukung Teknologi dan digital
		2	Peningkatan kualitas sumber daya manusia pada usia produktif, terutama bagi masyarakat umum baik melalui upskilling maupun reskilling
		3	Peningkatan distribusi kebutuhan barang pokok penting dan produk komoditas unggulan serta peningkatan akses mobilitas masyarakat dan mendukung pertumbuhan ekonomi
		4	Pemberdayaan ekonomi mikro, kecil, dan menengah yang inklusif dan berbasis kerakyatan
		5	Penataan dan penguatan daya tarik wisata, baik wisata alam, wisata kultural, maupun wisata perkotaan secara kolaboratif dan partisipatif
		6	Penguatan pemasaran pariwisata melalui kolaborasi dengan media dan dunia usaha/asosiasi usaha
		7	Peningkatan konektivitas menuju/dari kawasan strategis pariwisata dan ekonomi kreatif
		8	Penyiapan Industrialisasi koperasi melalui hilirisasi komoditas unggulan daerah, penguatan prosesbisnis dan kelembagaan, serta adopsi teknologi.
		9	Peningkatan keterkaitan UMKM pada rantai nilai industri domestik dan global, melalui peningkatan akses ke sumber daya produktif (termasuk pembiayaan dan pemasaran), penerapan teknologi dan kemitraan usaha

NO	PRIORITAS PEMBANGUNAN	ARAH KEBIJAKAN	
		10	Peningkatan ekosistem riset dan inovasi IPTEK di daerah dalam rangka mendukung percepatan tumbuh kembang DUDI nasional yang berdaya saing di tataran global
		11	Penataan dan restrukturisasi BUMD
		12	Peningkatan produktivitas dan daya saing produk pertanian yang terintegrasi dengan upaya penguatan ketahanan & kemandirian pangan dan water prosperity
		13	Penyediaan instrumen pengendali hama, pupuk, obat, dan pakan yang ramah lingkungan dan ekonomis
		14	Pemberian deregulasi, kemudahan perizinan, akses ke green/low-cost financing, bantuan/subsidi operasional & ketenagakerjaan, dan insentif fiskal/nonfiskal lainnya, baik di tingkat pusat dan daerah, terutama bagi investasi pada sektor-sektor ekonomi produktif dan inklusif (pertanian, perikanan, industri), sektor-sektor ekonomi hijau, dan energi baru dan terbarukan
		15	Penyediaan instrumen pengendali hama, obat, dan pakan yang ramah lingkungan dan ekonomis, khususnya untuk pengembangan aktivitas perikanan budidaya
		16	Penyiapan regulasi dan pengelola pengembangan ekosistem dan lanskap ekonomi hijau yang berkelanjutan
		17	Fasilitasi dan koordinasi dalam rangka Pembangunan ketenagalistrikan diarahkan untuk (i) pemenuhan pasokan listrik rendah karbon terintegrasi dengan industri melalui pemanfaatan sumber energi tersedia; (ii) pemanfaatan energi baru dan energi terbarukan untuk memperbaiki bauran pembangkit listrik dan pemenuhan kebutuhan listrik; (iv) pengembangan dekarbonisasi pembangkit fosil melalui cofiring dan peralihan menjadi pembangkit terbarukan; (iii) pengembangan sistem interkoneksi untuk meningkatkan kestabilan dan keandalan pasokan listrik; (iv) pengembangan teknologi digital untuk jaringan listrik cerdas (smart grid) guna mendukung peningkatan keandalan dan upaya dekarbonisasi pasokan tenaga listrik; (v) pengembangan sistem ketenagalistrikan skala kecil (isolated mini/micro-grid) untuk memperluas penyediaan layanan yang lebih berkualitas; (vi) pengembangan sistem penyimpanan/ cadangan energi; (vii) perluasan pemanfaatan elektrifikasi rumah tangga dan sektor transportasi; (viii) pengembangan penelitian dan pengembangan serta kapasitas SDM ketenagalistrikan bersertifikat; dan (ix) pengembangan skema pendanaan dan pembiayaan serta kebijakan

NO	PRIORITAS PEMBANGUNAN	ARAH KEBIJAKAN	
			subsidi tepat sasaran serta tarif dan harga listrik yang berkelanjutan
		18	Penyediaan coverage dan kecepatan akses internet melalui penggelaran fixed connection dan/atau pembangunan infrastruktur mobile connection pada area-area weak coverage di kawasan perkotaan.
		19	Pembangunan ekosistem digital yang perlu dilakukan dalam rangka transformasi digital yaitu: (i) penuntasan dan penguatan infrastruktur teknologi informasi dan komunikasi (TIK) melalui upaya memperluas jaringan broadband hingga menjangkau ke seluruh pelosok. ; serta (ii) peningkatan fasilitas pendukung transformasi digital melalui upaya meningkatkan literasi digital bagi masyarakat, menciptakan keamanan informasi dan siber serta kemampuan SDM digital atau digital skill (antara lain melalui pelatihan talenta digital dasar, menengah, dan tinggi, serta kepemimpinan digital
		20	Pengendalian dan pengawasan sumber daya perikanan dengan memanfaatkan teknologi monitoring
		21	Penyediaan bibit dan varietas unggul untuk komoditas pertanian unggulan yang bernilai tinggi yang dapat berpotensi masuk pasar ekspor/global
		22	Penyediaan terintegrasi infrastruktur esensial bagi upaya peningkatan produktivitas pertanian dan daya saing produk pertanian
		23	Penyediaan terintegrasi infrastruktur esensial bagi upaya peningkatan produktivitas perikanan dan daya saing produk perikanan
		24	Penyediaan infrastruktur penunjang aktivitas industri yang andal, antara lain: Pembangkitan tenaga listrik dan grid tenaga listrik, terutama green/low-carbon electricity; Penyediaan air baku dan sistem transmisi/distribusinya; Penyediaan akses telekomunikasi dan digital; Penyediaan pengelolaan limbah dan sampah industri; Fasilitas kesehatan bagi pekerja; Fasilitas pendidikan dan pelatihan tenaga kerja
		25	Modernisasi sarana dan prasarana perikanan
		26	Peningkatan akses rumah layak huni dan terjangkau sesuai dengan karakteristik wilayah
		27	Penyediaan perumahan yang layak dan terjangkau di kawasan perkotaan dan kawasan strategis lainnya
		28	Pengembangan industri pengolahan dan manufaktur terpadu ramah lingkungan berbasis keunggulan wilayah yang dikembangkan pada kawasan strategis

NO	PRIORITAS PEMBANGUNAN	ARAH KEBIJAKAN	
		29	Peningkatan tata kelola, aksesibilitas masyarakat, dan kualitas layanan sistem transportasi publik massal di kawasan perkotaan
		30	Fasilitasi dan koordinasi dalam dukungan Pembangunan jalan tol intraregional atau jalan arteri lingkaran kawasan perkotaan, terutama pada jalan tol intraregional metropolitan Bandung
		31	Fasilitasi dan koordinasi dalam rangka Elektrifikasi jalur KA dan peningkatan sarana/prasarana perkeretaapian, terutama untuk layanan perkeretaapian KA komuter di kawasan metropolitan Bandung
		32	Fasilitasi dan koordinasi Pengadaan lahan dalam Pengembangan kereta api cepat (HST/High Speed Train) Jakarta-Bandung-Cirebon
		33	Fasilitasi dan koordinasi dalam rangka Pembangunan ketenagalistrikan diarahkan untuk (i) pemenuhan pasokan listrik rendah karbon terintegrasi dengan industri melalui pemanfaatan sumber energi tersedia; (ii) pemanfaatan energi baru dan energi terbarukan untuk memperbaiki bauran pembangkit listrik dan pemenuhan kebutuhan listrik; (iv) pengembangan dekarbonisasi pembangkit fosil melalui cofiring dan peralihan menjadi pembangkit terbarukan; (iii) pengembangan sistem interkoneksi untuk meningkatkan kestabilan dan keandalan pasokan listrik; (iv) pengembangan teknologi digital untuk jaringan listrik cerdas (smart grid) guna mendukung peningkatan keandalan dan upaya dekarbonisasi pasokan tenaga listrik; (v) pengembangan sistem ketenagalistrikan skala kecil (isolated mini/micro-grid) untuk memperluas penyediaan layanan yang lebih berkualitas; (vi) pengembangan sistem penyimpanan/ cadangan energi; (vii) perluasan pemanfaatan elektrifikasi rumah tangga dan sektor transportasi; (viii) pengembangan penelitian dan pengembangan serta kapasitas SDM ketenagalistrikan bersertifikat; dan (ix) pengembangan skema pendanaan dan pembiayaan serta kebijakan subsidi tepat sasaran serta tarif dan harga listrik yang berkelanjutan
		34	Penguatan pengelolaan jalan daerah dan jalan desa
		35	Penyediaan Akses Pembiayaan Kredit Usaha Pertanian
		36	Peningkatan pengendalian inflasi daerah
		37	Pemberian deregulasi, kemudahan perizinan, akses ke green/low-cost financing, bantuan/subsidi operasional & ketenagakerjaan, dan insentif fiskal/nonfiskal lainnya, baik di tingkat pusat dan daerah, terutama bagi investasi pada sektor-sektor ekonomi produktif dan inklusif

NO	PRIORITAS PEMBANGUNAN	ARAH KEBIJAKAN	
			(pertanian, perikanan, industri), sektor-sektor ekonomi hijau, dan energi baru dan terbarukan
		38	Peningkatan pembiayaan inovatif, termasuk KPBU dan blended finance.
		39	Peningkatan kapasitas fiskal daerah melalui intensifikasi pendapatan pajak daerah dan retribusi daerah (PDRD), penguatan potensi pembiayaan alternatif & kreatif daerah (KPBU dan CSR), peningkatan kualitas belanja daerah, optimalisasi pemanfaatan Transfer ke Daerah (TKD), serta sinergi perencanaan dan penganggaran prioritas daerah dengan prioritas provinsi dan prioritas nasional
3	Penguatan Ketahanan Daerah	1	Peningkatan upaya pelestarian hutan lindung dan ekosistem alami
		2	Perencanaan tata ruang dengan mempertimbangkan risiko bencana, daya dukung, daya tampung lingkungan hidup, luasan hutan, dan perubahan iklim, terutama pada wilayah perkotaan
		3	Pengimplementasian pengembangan tata ruang wilayah
		4	Penyediaan sistem pengelolaan sampah dan sanitasi terpadu perkotaan menuju zero solid waste city dan mendukung circular economy pada kawasan perkotaan.
		5	Pengelolaan sampah terpadu hulu-hilir dan berbasis masyarakat, dan integrasi pengelolaan sampah dengan pengembangan circular economy
		6	Perencanaan tata ruang dengan mempertimbangkan risiko bencana, daya dukung, daya tampung lingkungan hidup, luasan hutan, dan perubahan iklim, terutama pada wilayah perkotaan
		7	Penyediaan Infrastruktur Air Baku dan air minum dikawasan Perkotaan
		8	Peningkatan ketahanan pangan dan gizi pada tingkat individu, keluarga, dan masyarakat
		9	Peningkatan ketahanan air di kawasan rawan & rentan terhadap bencana hidrometeorologi dan/atau ketersediaan air.
		10	Peningkatan akses infrastruktur pelayanan dasar (antara lain air baku/air minum, sanitasi, rumah layak, energi/listrik) dan infrastruktur konektivitas daerah
		11	Peningkatan ketahanan air di kawasan rawan & rentan terhadap bencana hidrometeorologi dan/atau ketersediaan air.
		12	Pemerataan dan peningkatan akses layanan air Bersih dan sanitasi

NO	PRIORITAS PEMBANGUNAN	ARAH KEBIJAKAN	
		13	Penyiapan regulisasi dan penguatan kelembagaan serta SDM dalam penilaian standarirasi bangunan yang bertahanan bencana dan iklim
		14	Pengelolaan risiko bencana dengan meningkatkan kesiapsiagaan, penguatan kurikulum di setiap satuan pendidikan, sistem peringatan dini, kesadaran dan literasi masyarakat akan potensi bahaya, seperti gempa bumi, dan erupsi gunung api maupun bahaya lainnya serta mengembangkan mitigasi struktural dan non-struktural di daerah rawan bencana tinggi
		15	Perencanaan tata ruang dengan mempertimbangkan risiko bencana, daya dukung, daya tampung lingkungan hidup, luasan hutan, dan perubahan iklim, terutama pada wilayah perkotaan
		16	Pengimplementasian pengembangan tata ruang wilayah
4	Penguatan Tata Kelola Pemerintahan	1	Percepatan digitalisasi pelayanan publik dan peningkatan respon terhadap laporan masyarakat
		2	Peningkatan partisipasi bermakna masyarakat sipil dalam penyusunan kebijakan, pelaksanaan, dan pengawasan pembangunan
		3	Pengembangan karir ASN daerah berbasis meritokrasi melalui manajemen talenta, reward, dan punishment, termasuk melalui peningkatan/perbaikan kesejahteraan ASN daerah berdasarkan capaian kinerja
		4	Percepatan digitalisasi layanan publik dan pelaksanaan audit SPBE untuk penguatan aspek pemerintahan digital
		5	Percepatan penyusunan panduan dan rencana pengembangan daerah/wilayah (antara lain termasuk rencana tata ruang wilayah (RTRW), rencana detail tata ruang (RDTR), standar pelayanan, dsb.)
		6	Peningkatan akuntabilitas kinerja pemda berdasarkan sasaran prioritas nasional dan provinsi
		7	Sinkronisasi substansi dan periodisasi dokumen perencanaan pusat dan daerah
		8	Sinkronisasi periodisasi RPJPD dan RTRW Kabupaten dan Provinsi
		9	Sinkronisasi dan koordinasi Kewenangan Pemerintah Daerah dalam upaya penyelenggaraan pembangunan daerah
		10	Perkuatan pengendalian pembangunan melalui penerapan manajemen risiko
		11	Peningkatan kualitas regulasi

NO	PRIORITAS PEMBANGUNAN	ARAH KEBIJAKAN	
		12	Penguatan peran pemerintah daerah dalam mewujudkan kehidupan demokrasi yang sehat.
		13	Peningkatan kebebasan, kesetaraan, dan kapasitas lembaga demokrasi
		14	Peningkatan transformasi Kelembagaan dan Tata Kelola Ideologi, Politik, Hukum dan Keamanan Daerah
		15	Penguatan kerjasama antardaerah dalam pengelolaan wilayah
		16	Peningkatan rantai nilai global melalui skema-skema kerja sama regional maupun kerja sama internasional lainnya
		17	Penguatan koordinasi dan kerja sama antarwilayah untuk pengelolaan kawasan perkotaan, salah satunya melalui pembentukan regulasi dan kelembagaan pengelolaan lintas wilayah dan lintas pemerintahan sesuai dengan karakteristik dan kebutuhan daerah, termasuk kelembagaan pelayanan publik lintas wilayah (a.l. layanan air minum, layanan pengelolaan persampahan dan sanitasi, transportasi publik, dsb)
		18	Penguatan peran pemerintah daerah dalam mewujudkan kehidupan demokrasi yang sehat

Sumber: BAPPPEDA Kabupaten Sumedang, 2025

4.2.4. Keselarasan Prioritas, Sasaran Pembangunan, Strategi, Arah Kebijakan dan Program Pembangunan Daerah Tahun 2026

Perumusan Prioritas dan Sasaran Pembangunan tentunya harus selaras dengan Strategi dan Arah Kebijakan Pembangunan yang di tunjang Program Pembangunan Daerah Tahun 2026. Keselarasan Prioritas, Sasaran, Strategi, Arah Kebijakan dan Program Pembangunan Daerah disajikan pada tabel dibawah ini.

Tabel 4.9 Keterkaitan Sasaran, Strategi, Arah Kebijakan, Program Prioritas dan Perangkat Daerah Penanggungjawab pada Prioritas Pembangunan Daerah Tahun 2026

NO.	PRIORITAS/SASARAN PEMBANGUNAN	INDIKATOR KINERJA	SATUAN	TARGET 2026	ARAH KEBIJAKAN	PROGRAM PRIORITAS/ PROGRAM PEMBANGUNAN DAERAH	INDIKATOR PROGRAM	SATUAN	TARGET 2026	PERANGKAT DAERAH/ STAKEHOLDER		
1. Penguatan Sumber Daya Manusia Berkualitas dan Berdaya Saing												
1	Peningkatan penyelenggaraan pendidikan yang berkualitas dan berkeadilan;	1	Hasil pembelajaran			Percepatan wajib belajar 13 tahun (1 tahun pra sekolah dan 12 tahun pendidikan dasar dan pendidikan menengah)	Program Pengelolaan Pendidikan	Angka Partisipasi Kasar (APK) Pendidikan SD	Persen	97,39	DINAS PENDIDIKAN	
		a.	Persentase satuan pendidikan yang mencapai standar kompetensi minimum pada asesmen tingkat nasional untuk :			Pemerataan dan peningkatan akses pendidikan anak usia dini dan dasar		Angka Partisipasi Kasar (APK) Pendidikan SMP	Persen	91,63		
		i.	Literasi Membaca	Persen	64,26	Peningkatan bantuan pembiayaan bagi peserta didik, khususnya bagi masyarakat berpendapatan rendah dan/atau bagi yang memiliki prestasi.		Angka Partisipasi Kasar (APK) Pendidikan PAUD	Persen	91,48		
		ii.	Numerasi	Persen	61,74	Peningkatan penyediaan sarana dan prasarana pendidikan dasar dan menengah yang memenuhi standar dan aman bencana, dan sarana transportasi khusus peserta didik sesuai kondisi daerah.		Angka Partisipasi Kasar (APK) Pendidikan Kesetaraan	Persen	59,69		
		iii.	Karakter	Persen	55,66	Peningkatan Penyelenggaraan Pendidikan yang berkualitas dan merata	Program Pengembangan Kurikulum	Persentase Satuan Pendidikan yang Mengembangkan Kurikulum Muatan lokal	Persen	0,25		
		b	Rata-Rata lama sekolah penduduk usia di atas 15 tahun (tahun)	Tahun	8,77-9,01	Pemenuhan kurikulum pendidikan anak usia dini, pendidikan dasar, dan pendidikan menengah berbasis pengembangan talenta dan karakter, digital literacy, dan kondisi lokal daerah (termasuk kondisi kebencanaan daerah).	Program Pendidik Dan Tenaga Kependidikan	Persentase Guru yang Memiliki Sertifikat Pendidik	Persen	88,83		
		c	Harapan Lama Sekolah (Tahun)	Tahun	13,13-13,32	Pembangunan manajemen Talenta dan prestasi peserta didik	Program Pembinaan Perpustakaan	Persentase Pengelolaan Perpustakaan	Persen	100		DINAS ARSIP DAN PERPUSTAKAAN
		d	Angka Partisipasi Kasar (APK)*:			Pembangunan manajemen Talenta dan prestasi peserta didik						
		-	Angka Partisipasi Kasar (APK) PAUD	Persen	91,48	Peningkatan kesejahteraan guru dan tenaga kependidikan						
		-	Angka Partisipasi Kasar (APK) SD	Persen	97,39	Peningkatan kualitas pendidikan guru dan tenaga kependidikan						
		-	Angka Partisipasi Kasar (APK) SMP	Persen	91,63	Peningkatan Kompetensi guru dan tenaga pendidik						

NO.	PRIORITAS/SASARAN PEMBANGUNAN	INDIKATOR KINERJA		SATUAN	TARGET 2026	ARAH KEBIJAKAN	PROGRAM PRIORITAS/ PROGRAM PEMBANGUNAN DAERAH	INDIKATOR PROGRAM	SATUAN	TARGET 2026	PERANGKAT DAERAH/ STAKEHOLDER
		-	Angka Partisipasi Kasar (APK) Kesetaraan	Persen	59,69	<p>Pemenuhan kebutuhan guru dan tenaga kependidikan yang didukung dengan pemberian bantuan/insentif khusus guru dan tenaga kependidikan terutama di daerah perbatasan.</p> <p>Penguatan dan penataan regulasi dalam upaya pengadaan guru dan tenaga kependidikan di setiap wilayah</p> <p>Penguatan regulasi dan kerjasama dengan Lembaga pendidikan tinggi terutama pada program studi STEAM (Science, Technology, Engineering, Arts, and Mathematics)</p> <p>Pembangunan layanan pendidikan kesetaraan jarak jauh berbasis digital dan TIK serta beasiswa bagi warga belajar kesetaraan usia 21 tahun ke atas</p> <p>Pembangunan Sekolah terbuka dan Pesantren, serta pengembangan sekolah berbasis asrama</p>					
2	Peningkatan pelayanan kesehatan yang berkualitas dan berkeadilan;	1	Usia Harapan Hidup (UHH) (Tahun)	Tahun	75,58-75,62	Perluasan upaya promotif-preventif dan pembudayaan perilaku hidup sehat, melalui pemenuhan penyediaan air minum dan sanitasi, kesehatan, ruang terbuka hijau, dan fasilitas komunal pendukung kesehatan	Program Pemenuhan Upaya Kesehatan Perorangan Dan Upaya Kesehatan Masyarakat	Persentase Fasilitas Layanan Kesehatan yang sesuai standar	Persen	67%	DINAS KESEHATAN Dan RSUD Umar Wirahadi Kusumah
		2	Kesehatan Ibu dan Anak:			Pemerataan dan peningkatan akses layanan kesehatan universal		Kesehatan Ibu dan Anak (IUP)			
		a.	Jumlah Kasus Kematian Ibu per Tahun (jumlah)	Jumlah	24	Peningkatan kualitas dan penyediaan sarana-prasarana pelayanan kesehatan primer dan rujukan		a, Jumlah Kasus Kematian Ibu per Tahun (IUP)	Jumlah	24	
		b.	Prevalensi Stunting (pendek dan sangat pendek) pada balita (%)	Persen	12,12	Pencegahan dan pengendalian penyakit melalui pemberdayaan masyarakat dan imunisasi dasar lengkap dengan pendekatan budaya		b, Jumlah Kasus Kematian Bayi Per Tahun	Jumlah	171	
		3	Penanganan Tuberkulosis:			Penyelenggaraan pelayanan kesehatan yang berkualitas dan berkeadilan		Cakupan Pelayanan Kesehatan Penyakit menular	Persen	100%	
		a.	Cakupan penemuan dan pengobatan kasus tuberkulosis (<i>treatment coverage</i>) (%)*	Persen	91	Peningkatan kesejahteraan tenaga kesehatan		Cakupan Pelayanan Kesehatan Penyakit tidak menular	Persen	100%	
		b.	Angka keberhasilan pengobatan tuberkulosis (<i>treatment success rate</i>) (%)*	Persen	91	Pemerataan dan peningkatan kompetensi tenaga kesehatan.		Cakupan Pelayanan Kesehatan Rujukan yang sesuai standar	Nilai	94,17	

NO.	PRIORITAS/SASARAN PEMBANGUNAN	INDIKATOR KINERJA		SATUAN	TARGET 2026	ARAH KEBIJAKAN	PROGRAM PRIORITAS/ PROGRAM PEMBANGUNAN DAERAH	INDIKATOR PROGRAM	SATUAN	TARGET 2026	PERANGKAT DAERAH/ STAKEHOLDER
		4	Cakupan kepesertaan jaminan kesehatan nasional (%)	Persen	96,5	Peningkatan status Pustu Menjadi Puskesmas dan pemerataan Tenaga kesehatan serta fasilitas kesehatan di setiap Desa	Program Peningkatan Kapasitas Sumber Daya Manusia Kesehatan	Persentase Peningkatan Kompetensi SDM Bidang Kesehatan.	Persen	89	
						Percepatan penuntasan stunting dan pencegahan stunting.	Program Sediaan Farmasi, Alat Kesehatan Dan Makanan Minuman	Persentase Cakupan Sediaan Farmasi, Alat Kesehatan dan Makanan Minuman	Persen	88	
						Pengendalian dan pencegahan eliminasi penyakit manular dan penyakit tropis yang terabaikan melalui upaya preventif dan meningkatkan tingkat literasi masyarakat bidang kesehatan	Program Pemberdayaan Masyarakat Bidang Kesehatan	Persentase Masyarakat Bidang Kesehatan yang Diberdayakan	Persen	39	
						Pengendalian dan pencegahan eliminasi penyakit manular dan penyakit tropis yang terabaikan melalui upaya preventif dan meningkatkan tingkat literasi masyarakat bidang kesehatan	Program Pembinaan Keluarga Berencana (Kb)	Angka Prevalensi Kontrasepsi Modern/Modern Contraceptive (mCPR) *(IKK)	Persen	76,33	
								Persen	8,98		
3	Peningkatan ketahanan sosial masyarakat yang berbudaya dan berkelanjutan	1.	Tingkat Kemiskinan (%)	Persen	8.34	Percepatan Penanggulangan dan penuntasan kemiskinan	Program Rehabilitasi Sosial	Persentase Penyandang Disabilitas Terlantar, Anak Terlantar, Lanjut Usia terlantar, serta Gelandangan Pengemis serta Penyandang Masalah Kesejahteraan Sosial (PMKS) Lainnya Bukan Korban HIV / AIDS dan NAPZA yang menerima Bantuan Sosial kebutuhan dasar	Persen	78,02	Dinas Sosial

NO.	PRIORITAS/SASARAN PEMBANGUNAN	INDIKATOR KINERJA		SATUAN	TARGET 2026	ARAH KEBIJAKAN	PROGRAM PRIORITAS/ PROGRAM PEMBANGUNAN DAERAH	INDIKATOR PROGRAM	SATUAN	TARGET 2026	PERANGKAT DAERAH/ STAKEHOLDER
		3	Persentase Penyandang Disabilitas Bekerja di Sektor Formal (%)	Persen	1 % perusahaan swasta 2 % BUMN/ BUMD	Peningkatan nilai luhur kebudayaan lokal dalam kehidupan masyarakat yang berasaskan Pancasila	Program Pengembangan Kebudayaan	Tingkat Partisipasi Masyarakat Terhadap Pengembangan Kebudayaan	Persen	60	DISPARBUDPORA
		4	Indeks Kerukunan Umat Beragama (IKUB) (%)	Persen	78,2 - 78,7	Peningkatan kerukunan antar etnis, umat beragama dan golongan	Program Pengembangan Kesenian Tradisional	Persentase Kesenian Tradisional yang Dilestarikan dan Dikembangkan	Persen	100	
		5	Indeks Pembangunan Gender	Poin	96,78	Penguatan pengarusutamaan gender dan inklusi sosial dalam pembangunan	Program Pelestarian Dan Pengelolaan Cagar Budaya	Persentase Cagar Budaya yang ditetapkan dan dikelola	Persen	27	
		6	Indeks Pemberdayaan Gender	Poin	76,28	Pemenuhan hak dan perlindungan anak, perempuan, pemuda, penyandang disabilitas, dan lansia melalui pengasuhan dan perawatan, pembentukan resiliensi, dan perlindungan dari kekerasan, termasuk perkawinan anak dan perdagangan orang	Program Penguatan Ideologi Pancasila Dan Karakter Kebangsaan	Persentase Pelaksanaan Penguatan Ideologi Pancasila dan Karakter Kebangsaan	Persen	90	BAKESBANGPOL
		7	Indeks Pembangunan Kualitas Keluarga (%)	Persen	67,29		Program Peningkatan Kewaspadaan Nasional Dan Peningkatan Kualitas Dan Fasilitas Penanganan Konflik Sosial	Persentase potensi Konflik yang diselesaikan	Persen	100	
		8	Indeks Ketimpangan Gender (IKG) (%)	Persen	0,43 - 0,212		Program Pembinaan Dan Pengembangan Ketahanan Ekonomi, Sosial, Dan Budaya	Persentase peningkatan orang yang terbina	Persen	75	
		9	Indeks Perlindungan Anak	Nilai	71,19		Peningkatan ketahanan keluarga dan lingkungan pendukung berbasis kearifan lokal	Program Pengarusutamaan Gender dan Pemberdayaan Perempuan	Persentase Anggaran Responsif Gender (ARG)	Persen	
		10	Persentase Warisan Budaya yang dilestarikan	Persen	22	Program Perlindungan Perempuan		Persentase Perempuan Korban Kekerasan dan TPPO yang Mendapatkan Layanan Komprehensif *(IKK)	Persen	63,46	
		11	Partisipasi dan peran Pemuda dalam Pembangunan	Persen	7,5	Program Peningkatan Kualitas Keluarga		Pembelajaran Keluarga (Puspaga) yang Berperspektif Gender dan Hak Anak Sesuai Standar	Persen	0,023	
						Program Pemenuhan Hak Anak (PHA)		Indeks Pemenuhan Hak Anak (IPHA)	Persen	68,92	

NO.	PRIORITAS/SASARAN PEMBANGUNAN	INDIKATOR KINERJA		SATUAN	TARGET 2026	ARAH KEBIJAKAN	PROGRAM PRIORITAS/ PROGRAM PEMBANGUNAN DAERAH	INDIKATOR PROGRAM	SATUAN	TARGET 2026	PERANGKAT DAERAH/ STAKEHOLDER
							Program Perlindungan Khusus Anak	Persentase Anak Memerlukan Perlindungan Khusus yang Mendapatkan Layanan Komprehensif *(IKK)	Persen	62,06	
								Indeks Perlindungan Khusus Anak (IPKA)	Indeks	82,37	
							Program Pemberdayaan dan Peningkatan Keluarga Sejahtera (KS)	Persentase Keluarga yang Mengikuti Kelompok Kegiatan Ketahanan Keluarga	Persen	75,01	
							Program Pemerintahan dan Kesejahteraan Rakyat	Persentase implementasi kebijakan urusan kesejahteraan rakyat	Persen	100	SEKRETARIAT DAERAH
4	Peningkatan kualitas angkatan kerja dan produktivitas tenaga kerja dalam menghadapi transformasi ekonomi	1	Tingkat Pengangguran Terbuka (%)	Persen	5,41	Peningkatan kualitas sumber daya manusia pada usia produktif, terutama bagi masyarakat umum baik melalui upskilling maupun reskilling	Program Pelatihan Kerja Dan Produktivitas Tenaga Kerja	Persentase Tenaga Kerja Bersertifikat Kompetensi	Persen	20	DISNAKERTRANS
		2	Tingkat Partisipasi angkatan kerja Perempuan (%)	Persen	41,89	Penguatan dan pengembangan kurikulum pendidikan menengah kejuruan/vokasi berbasis kondisi lokal, potensi, dan keunggulan daerah, serta meningkatkan keterkaitannya dengan dunia usaha dan dunia industri (DUDI)	Program Penempatan Tenaga Kerja	Persentase Pencari kerja yang terdaftar yang ditempatkan	Persen	20	
							Program Hubungan Industrial	Persentase Perusahaan yang menerapkan tata kelola kerja yang layak (PP/PKB, Struktur Skala Upah, dan peserta BPJS Ketenagakerjaan yang terdaftar	Persen	25	
								Persentase perselisihan hubungan industrial yang diselesaikan melalui bipartit/mediasi	Persen	25	
							Program Pengarusutamaan Gender dan Pemberdayaan Perempuan	Tingkat Partisipasi Angkatan Kerja (TPAK) Perempuan	Persen	41,89	DPPKBP3A
2. Pertumbuhan Ekonomi Inklusif yang ditunjang Infrastruktur Berkualitas											
1	Bertumbuhnya produksi, produktivitas dan nilai tambah sektor ekonomi daerah berbasis inovasi dan teknologi;	1	Rasio PDRB Industri Pengolahan (%)	Persen	19,71	Peningkatan produktivitas potensi ekonomi lokal didukung Teknologi dan digital	Program Pemberdayaan Usaha Menengah, Usaha Kecil, Dan Usaha Mikro (UMKM)	Persentase Pemberdayaan usaha menengah, usaha kecil, dan usaha mikro (UMKM)	Persen	32,82	DISKOP UKM PP

NO.	PRIORITAS/SASARAN PEMBANGUNAN	INDIKATOR KINERJA	SATUAN	TARGET 2026	ARAH KEBIJAKAN	PROGRAM PRIORITAS/ PROGRAM PEMBANGUNAN DAERAH	INDIKATOR PROGRAM	SATUAN	TARGET 2026	PERANGKAT DAERAH/ STAKEHOLDER	
		2	Pengembangan Pariwisata			Peningkatan distribusi kebutuhan barang pokok penting dan produk komoditas unggulan serta peningkatan akses mobilitas masyarakat dan mendukung pertumbuhan ekonomi	Program Pengembangan UMKM	Usaha Mikro yang Bertransformasi dari Informal ke Formal (IKK)	Persen	5,28	
		a	Rasio PDRB Penyediaan Akomodasi Makan dan Minum (%)*	Persen	5,34	Penataan dan penguatan daya tarik wisata, baik wisata alam, wisata kultural, maupun wisata perkotaan secara kolaboratif dan partisipatif	Program Pengawasan Dan Pemeriksaan Koperasi	Persentase Pengawasan dan Pemeriksaan Koperasi	Persen	79,68	
		b	Jumlah Pengunjung pada Objek Pariwisata (Orang)	Orang	2.200.000	Peningkatan konektivitas menuju/dari kawasan strategis pariwisata dan ekonomi kreatif	Program Penilaian Kesehatan Ksp/Usp Koperasi	Persentase KSP/USP Yang Sehat	Persen	100	
		2	Rasio PDRB Sektor Perdagangan	Rasio	19,63	Penyiapan Industrialisasi koperasi melalui hilirisasi komoditas unggulan daerah, penguatan prosesbisnis dan kelembagaan, serta adopsi teknologi.	Program Pemberdayaan Dan Perlindungan Koperasi	Persentase koperasi yang diberdayakan dan mendapat perlindungan	Persen	100	
		3	Produktivitas UMKM dan Koperasi:			Peningkatan keterkaitan UMKM pada rantai nilai industri domestik dan global, melalui peningkatan akses ke sumber daya produktif (termasuk pembiayaan dan pemasaran), penerapan teknologi dan kemitraan usaha	Program Perizinan Dan Pendaftaran Perusahaan	Persentase Izin Usaha Perdagangan yang Difasilitasi	Persen	100	
		-	Rasio Pertumbuhan Wirausaha Baru yang Berskala Mikro (%)*	Persen	6,12	Peningkatan ekosistem riset dan inovasi IPTEK di daerah dalam rangka mendukung percepatan tumbuh kembang DUDI nasional yang berdaya saing di tataran global	Program Peningkatan Sarana Distribusi Perdagangan	Persentase Sarana Perdagangan yang Ditingkatkan Kualitasnya	Persen	100	
		4	Tingkat Penerapan Ekonomi Hijau			Peningkatan produktivitas dan daya saing produk pertanian yang terintegrasi dengan upaya penguatan ketahanan & kemandirian pangan dan water prosperity	Program Pengembangan Ekspor	Nilai Total Penjualan Perdagangan Antar Wilayah pada kab/kota (IKK)	Persen	100	
		-	Indeks Ekonomi Hijau Daerah	Indeks	51,19	Penyediaan instrumen pengendali hama, pupuk, obat, dan pakan yang ramah lingkungan dan ekonomis	Program Perencanaan Dan Pembangunan Industri	Persentase Pertumbuhan Industri Kecil	Persen	100	
		5	Persentase Percepatan dan Perluasan Digitalisasi Daerah (P2DD) (%)	Persen	92	Pemberian deregulasi, kemudahan perizinan, akses ke green/low-cost financing, bantuan/subsidi operasional & ketenagakerjaan, dan insentif fiskal/nonfiskal lainnya, baik di tingkat pusat dan daerah, terutama bagi investasi pada sektor-sektor ekonomi produktif dan inklusif (pertanian, perikanan, industri), sektor-sektor ekonomi hijau, dan energi baru dan terbarukan	Program Pengendalian Izin Usaha Industri	Persentase jumlah Perusahaan Industri dan Kawasan Industri yang telah menindaklanjuti hasil rekomendasi pengawasan dibandingkan dengan jumlah Perusahaan Industri dan Kawasan Industri yang telah dilakukan pengawasan (IKK)	Persen	91,67	

NO.	PRIORITAS/SASARAN PEMBANGUNAN	INDIKATOR KINERJA	SATUAN	TARGET 2026	ARAH KEBIJAKAN	PROGRAM PRIORITAS/ PROGRAM PEMBANGUNAN DAERAH	INDIKATOR PROGRAM	SATUAN	TARGET 2026	PERANGKAT DAERAH/ STAKEHOLDER	
		6	Net Ekspor Impor Antar Daerah (% PDRB)	Persen	-0,45 sd 1.25	Penyediaan instrumen pengendali hama, obat, dan pakan yang ramah lingkungan dan ekonomis, khususnya untuk pengembangan aktivitas perikanan budidaya	Program Penyediaan Dan Pengembangan Sarana Pertanian	Luas Intensifikasi Komoditas Pertanian	Ha	2.200	Dinas Pertanian dan Ketahanan Pangan
		7	Nilai Tukat Petani (NTP)	Nilai	106,7	Penyiapan regulasi dan pengelola pengembangan ekosistem dan lanskap ekonomi hijau yang berkelanjutan		Luas Ekstensifikasi Komoditas Pertanian	Ha	110	
					Pembangunan ekosistem digital yang perlu dilakukan dalam rangka transformasi digital yaitu: (i) penuntasan dan penguatan infrastruktur teknologi informasi dan komunikasi (TIK) melalui upaya memperluas jaringan broadband hingga menjangkau ke seluruh pelosok ; serta (ii) peningkatan fasilitas pendukung transformasi digital melalui upaya meningkatkan literasi digital bagi masyarakat, menciptakan keamanan informasi dan siber serta kemampuan SDM digital atau digital skill (antara lain melalui pelatihan talenta digital dasar, menengah, dan tinggi, serta kepemimpinan digital		Peningkatan Populasi Ternak	Persen	8,84	Dinas Perikanan dan Peternakan	
					Pengendalian dan pengawasan sumber daya perikanan dengan memanfaatkan teknologi monitoring	Program Penyediaan Dan Pengembangan Prasarana Pertanian	Persentase Prasarana Pertanian yang Dibangun/Direhabilitas	Persen	5,2	Dinas Pertanian dan Ketahanan Pangan	
					Penyediaan bibit dan varietas unggul untuk komoditas pertanian unggulan yang bernilai tinggi yang dapat berpotensi masuk pasar ekspor/global		Persentase Infrastruktur Peternakan yang Tersedia dan Dikembangkan	Persen	84,62	Dinas Perikanan dan Peternakan	
					Penyediaan terintegrasi infrastruktur esensial bagi upaya peningkatan produktivitas pertanian dan daya saing produk pertanian	Program Pengendalian Dan Penanggulangan Bencana Pertanian	Persentase Pengendalian Bencana Pertanian	Persen	100	Dinas Pertanian dan Ketahanan Pangan	
					Penyediaan terintegrasi infrastruktur esensial bagi upaya peningkatan produktivitas perikanan dan daya saing produk perikanan		Persentase penanggulangan Bencana Pertanian	Persen	100		
					Modernisasi sarana dan prasarana perikanan		Persentase pengendalian dan penanggulangan bencana DPI Tanaman Pangan, Hortikultura dan Perkebunan (IKK)	Persen	100		

NO.	PRIORITAS/SASARAN PEMBANGUNAN	INDIKATOR KINERJA		SATUAN	TARGET 2026	ARAH KEBIJAKAN	PROGRAM PRIORITAS/ PROGRAM PEMBANGUNAN DAERAH	INDIKATOR PROGRAM	SATUAN	TARGET 2026	PERANGKAT DAERAH/ STAKEHOLDER
								Persentase Wilayah yang Terkendali dari Bencana Penyakit Hewan Menular Strategis	Persen	100	Dinas Perikanan dan Peternakan
							Program Penyuluhan Pertanian	Persentase Peningkatan Kapasitas Penyuluh Pertanian	Persen	26,88	Dinas Pertanian dan Ketahanan Pangan
								Persentase Peningkatan Kapasitas Petani	Persen	24	
								Persentase Peningkatan Kapasitas Kelembagaan Petani	Persen	26,86	
							Program Peningkatan Daya Tarik Destinasi Pariwisata	Persentase Pertumbuhan Kunjungan Wisatawan	Persen	5,53	DISPARBUDPORA
							Program Pemasaran Pariwisata	Persentase Kunjungan Media Pemasaran	Persen	8,49	
2	Peningkatan kualitas dan pemeliharaan infrastruktur dasar, infrastruktur wilayah dan konektivitas secara berkeadilan	1	Kota dan Desa Maju, Inklusif, dan Berkelanjutan			Penyediaan infrastruktur penunjang aktivitas industri yang andal, antara lain: Peningkatan tenaga listrik dan grid tenaga listrik, terutama green/low-carbon electricity; Penyediaan air baku dan sistem transmisi/distribusinya; Penyediaan akses telekomunikasi dan digital; Penyediaan pengelolaan limbah dan sampah industri; Fasilitas kesehatan bagi pekerja; Fasilitas pendidikan dan pelatihan tenaga kerja	Program Pengelolaan Dan Pengembangan Sistem Air Limbah	Persentase rumah tinggal bersanitasi (diluar kawasan kumuh)	Persen	87,34	Dinas Pekerjaan Umum dan Tata Ruang
		a	Rumah Tangga dengan Akses Hunian Layak, Terjangkau dan Berkelanjutan (%)	Persen	65,06	Peningkatan akses rumah layak huni dan terjangkau sesuai dengan karakteristik wilayah	Program Penataan Bangunan Gedung	Persentase kepatuhan PBG & SLF Kabupaten/Kota (IKK)	Persen	100	
		b	Pengentasan Luasan Kawasan Kumuh (Ha)	Ha	132,48	Penyediaan perumahan yang layak dan terjangkau di kawasan perkotaan dan kawasan strategis lainnya	Program Penyelenggaraan Jalan	Tingkat Kemantapan Jalan Kabupaten/Kota (IKK)	Persen	88,89	
		c	Indeks Desa	Persen	82	Peningkatan tata kelola, aksesibilitas masyarakat, dan kualitas layanan sistem transportasi publik massal di kawasan perkotaan	Program Penyelenggaraan Penataan Ruang	Persentase Kesesuaian Tahapan Penyusunan RTR yang sesuai dengan peraturan	Persen	100	
		2	Indeks Kualitas Infrastruktur	Persen	76,18	Fasilitasi dan koordinasi dalam dukungan Pembangunan jalan tol intraregional atau jalan arteri lingkar kawasan perkotaan, terutama pada jalan tol intraregional metropolitan Bandung	Program Pengembangan Perumahan	Persentase Warga Negara Korban Bencana yang Memperoleh Rumah Layak Huni	Persen	24,24	

NO.	PRIORITAS/SASARAN PEMBANGUNAN	INDIKATOR KINERJA		SATUAN	TARGET 2026	ARAH KEBIJAKAN	PROGRAM PRIORITAS/ PROGRAM PEMBANGUNAN DAERAH	INDIKATOR PROGRAM	SATUAN	TARGET 2026	PERANGKAT DAERAH/ STAKEHOLDER
		3	Persentase kemantapan Jalan	Persen	88,8	Fasilitasi dan koordinasi dalam rangka Elektrifikasi jalur KA dan peningkatan sarana/prasarana perkeretaapian, terutama untuk layanan perkeretaapian KA komuter di kawasan metropolitan Bandung		Persentase warga negara yang terkena relokasi akibat program kabupaten/kota yang memperoleh fasilitas penyediaan rumah yang layak huni	Persen	35	
						Fasilitasi dan koordinasi Pengadaan lahan dalam Pengembangan kereta api cepat (HST/High Speed Train) Jakarta-Bandung-Cirebon	Program Kawasan Permukiman	Persentase Luas kawasan permukiman kumuh dibawah 10 ha yang ditangani	Persen	4,58	Dinas Perumahan, kawasan Permukiman dan Pertanahan
					Fasilitasi dan koordinasi dalam rangka Pembangunan ketenagalistrikan diarahkan untuk (i) pemenuhan pasokan listrik rendah karbon terintegrasi dengan industri melalui pemanfaatan sumber energi tersedia; (ii) pemanfaatan energi baru dan energi terbarukan untuk memperbaiki bauran pembangkit listrik dan pemenuhan kebutuhan listrik; (iv) pengembangan dekarbonisasi pembangkit fosil melalui cofiring dan peralihan menjadi pembangkit terbarukan; (iii) pengembangan sistem interkoneksi untuk meningkatkan kestabilan dan keandalan pasokan listrik; (iv) pengembangan teknologi digital untuk jaringan listrik cerdas (smart grid) guna mendukung peningkatan keandalan dan upaya dekarbonisasi pasokan tenaga listrik; (v) pengembangan sistem ketenagalistrikan skala kecil (isolated mini/micro-grid) untuk memperluas penyediaan layanan yang lebih berkualitas; (vi) pengembangan sistem penyimpanan/ cadangan energi; (vii) perluasan pemanfaatan elektrifikasi rumah tangga dan sektor transportasi; (viii) pengembangan penelitian dan pengembangan serta kapasitas SDM ketenagalistrikan bersertifikat; dan (ix) pengembangan skema pendanaan dan pembiayaan serta kebijakan subsidi tepat sasaran serta tarif dan harga listrik yang berkelanjutan	Program Perumahan Dan Kawasan Permukiman Kumuh	Persentase Rumah Tidak Layak Huni yang Tertangani	Persen	9,39		
					Penguatan pengelolaan jalan daerah dan jalan desa	Program Peningkatan Prasarana, Sarana Dan Utilitas Umum (Psu)	Persentase Permukiman yang Sudah Dilengkapi PSU (Prasarana, Sarana, dan Utilitas Umum)	Persen	44,44		

NO.	PRIORITAS/SASARAN PEMBANGUNAN	INDIKATOR KINERJA		SATUAN	TARGET 2026	ARAH KEBIJAKAN	PROGRAM PRIORITAS/ PROGRAM PEMBANGUNAN DAERAH	INDIKATOR PROGRAM	SATUAN	TARGET 2026	PERANGKAT DAERAH/ STAKEHOLDER
							Program Penyelesaian Ganti Kerugian Dan Santunan Tanah Untuk Pembangunan	Persentase Penyelesaian Ganti Kerugian dan Santunan Tanah untuk Pembangunan yang terselesaikan	Persen	100	
							Program Penyelenggaraan Lalu Lintas Dan Angkutan Jalan (Llaj)	Konektivitas Darat Persentase Kelengkapan Jalan yang telah Terpasang terhadap Kondisi Ideal	Persen Persen	61,61 61	DINAS PERHUBUNGAN
							Program Koordinasi dan Sinkronisasi Perencanaan Pembangunan Daerah	Persentase Capaian kinerja Sasaran Perangkat Daerah Mitra Bidang Infrastruktur dan Kewilayahan	Persen	93,3	Baperida
							Program Penataan Desa	Jumlah sarana dan prasarana yang terfasitasi	Persen	3,70	DPMD
3	Peningkatan nilai Investasi Daerah	1	Pembentukan Modal Tetap Bruto (% PDRB)	Persen	23,59	Pemberian deregulasi, kemudahan perizinan, akses ke green/low-cost financing, bantuan/subsidi operasional & ketenagakerjaan, dan insentif fiskal/nonfiskal lainnya, baik di tingkat pusat dan daerah, terutama bagi investasi pada sektor-sektor ekonomi produktif dan inklusif (pertanian, perikanan, industri), sektor-sektor ekonomi hijau, dan energi baru dan terbarukan	Program Pengembangan Iklim Penanaman Modal	Realisasi Total terhadap Target Investasi	Persen	53	DPMPSTP
		2	Rasio Kewirausahaan Daerah (%)	Persen	3,92	Penyediaan Akses Pembiayaan Kredit Usaha Pertanian	Program Promosi Penanaman Modal	Persentase Peningkatan Investor yang Berinvestasi	Persen	98	
		3	Pendalaman/Intermediasi Sektor Keuangan:			Penataan dan restrukturisasi BUMD	Program Pemberdayaan Usaha Menengah, Usaha Kecil, Dan Usaha Mikro (UMKM)	Persentase Pemberdayaan usaha menengah, usaha kecil, dan usaha mikro (UMKM)	Persen	32,82	DISKOP UKM PP
		-	Total Kredit/PDRB (%)	Persen	19,63	Pengembangan industri pengolahan dan manufaktur terpadu ramah lingkungan berbasis keunggulan wilayah yang dikembangkan pada kawasan strategis	Program Pengembangan UMKM	Usaha Mikro yang Bertransformasi dari Informal ke Formal (IKK)	Persen	5,28	
							Program Pengawasan Dan Pemeriksaan Koperasi	Persentase Pengawasan dan Pemeriksaan Koperasi	Persen	79,68	
							Program Penilaian Kesehatan KSP/USP Koperasi	Persentase KSP/USP Yang Sehat	Persen	100	

NO.	PRIORITAS/SASARAN PEMBANGUNAN	INDIKATOR KINERJA		SATUAN	TARGET 2026	ARAH KEBIJAKAN	PROGRAM PRIORITAS/ PROGRAM PEMBANGUNAN DAERAH	INDIKATOR PROGRAM	SATUAN	TARGET 2026	PERANGKAT DAERAH/ STAKEHOLDER
							Program Pemberdayaan Dan Perlindungan Koperasi	Persentase koperasi yang diberdayakan dan mendapat perlindungan	Persen	100	
							Program Perencanaan Dan Pembangunan Industri	Persentase Pertumbuhan Industri Kecil	Persen	100	
							Program Pengendalian Izin Usaha Industri	Persentase jumlah Perusahaan Industri dan Kawasan Industri yang telah menindaklanjuti hasil rekomendasi pengawasan dibandingkan dengan jumlah Perusahaan Industri dan Kawasan Industri yang telah dilakukan pengawasan (IKK)	Persen	91,67	
							Program Penyediaan Dan Pengembangan Prasarana Pertanian	Persentase Prasarana Pertanian yang Dibangun/Direhabilitas	Persen	5,2	Dinas Pertanian dan Ketahanan Pangan
								Persentase Infrastruktur Peternakan yang Tersedia dan Dikembangkan	Persen	84,62	Dinas Perikanan dan Peternakan
							Program Perekonomian dan Pembangunan	Persentase implementasi kebijakan urusan perekonomian dan Sumber Daya Alam	Persen	100	Sekretariat Daerah
4	Penguatan fiskal melalui perbaikan pengelolaan dan penciptaan sumber-sumber pendapatan daerah	1	Rasio Pajak Daerah terhadap PDRB (%)	Persen	0,676	Peningkatan pembiayaan inovatif, termasuk KPBU dan blended finance. Peningkatan kapasitas fiskal daerah melalui intensifikasi pendapatan pajak daerah dan retribusi daerah (PDRD), penguatan potensi pembiayaan alternatif & kreatif daerah (KPBUD dan CSR), peningkatan kualitas belanja daerah, optimalisasi pemanfaatan Transfer ke Daerah (TKD), serta sinergi perencanaan dan penganggaran prioritas daerah dengan prioritas provinsi dan prioritas nasional	Program Pengelolaan Pendapatan Daerah	Persentase Perencanaan terhadap Potensi PAD	Persen	100	Badan Pendapatan Daerah
							Persentase Kesesuaian Data Potensi Pajak Asli Daerah	Persen	100		
							Persentase Penerimaan Pajak Asli Daerah	Persen	100		
								Persentase Transaksi Pajak dan Retribusi yang Diproses Melalui Sistem Informasi	Persen	Persen	
							Program Koordinasi dan Sinkronisasi Perencanaan Pembangunan Daerah	Persentase Capaian kinerja Sasaran Perangkat Daerah Mitra Bidang Perekonomian dan SDA	Persen	99,49	Baperida

NO.	PRIORITAS/SASARAN PEMBANGUNAN	INDIKATOR KINERJA	SATUAN	TARGET 2026	ARAH KEBIJAKAN	PROGRAM PRIORITAS/ PROGRAM PEMBANGUNAN DAERAH	INDIKATOR PROGRAM	SATUAN	TARGET 2026	PERANGKAT DAERAH/ STAKEHOLDER	
3. Penguatan Ketahanan Daerah.											
1	Mitigasi bencana dan perubahan iklim;	1	Indeks Risiko Bencana (IRB)*	Poin	111,62	Perencanaan tata ruang dengan mempertimbangkan risiko bencana, daya dukung, daya tampung lingkungan hidup, luasan hutan, dan perubahan iklim, terutama pada wilayah perkotaan	Program Penanggulangan Bencana	Persentase warga negara yang memperoleh layanan informasi rawan bencana	Persen	100	BPBD
		2	Penurunan Emisi GRK/Kumulatif (Ton Co2eq)	Ton Co2eq	501743,13	Penyiapan regulisasi dan penguatan kelembagaan serta SDM dalam penilaian standarisasi bangunan yang bertahanan bencana dan iklim		Persentase warga negara yang memperoleh layanan pencegahan dan kesiapsiagaan terhadap bencana	Persen	100	
		3	Indeks Ketahan Daerah (Poin)	Poin	0,52	Pengelolaan risiko bencana dengan meningkatkan kesiapsiagaan, penguatan kurikulum di setiap satuan pendidikan, sistem peringatan dini, kesadaran dan literasi masyarakat akan potensi bahaya, seperti gempa bumi, dan erupsi gunung api maupun bahaya lainnya serta mengembangkan mitigasi struktural dan non-struktural di daerah rawan bencana tinggi		Persentase warga negara yang memperoleh layanan penyelamatan dan evakuasi korban bencana	Persen	100	
								Persentase warga negara Terdampak Bencana Yang Mendapat Pendampingan Pasca Bencana	Persen	100	
2	Peningkatan ketahanan pangan dan Ketahanan air;	1	Ketahanan Air, dan Pangan:			Penyediaan Infrastruktur Air Baku dan air minum dikawasan Perkotaan	Program Pengelolaan Sumber Daya Air (Sda)	Persentase Luas Layanan Irigasi Multikomoditas (IKK)	Persen	1,30	Dinas Pekerjaan Umum dan Tata Ruang
		a	Prevalensi Ketidakcukupan Konsumsi Pangan (Prevalence of Undernourishment) (%)	Persen	4,78	Peningkatan ketahanan pangan dan gizi pada tingkat individu, keluarga, dan masyarakat	Program Pengelolaan Dan Pengembangan Sistem Penyediaan Air Minum	Persentase Kapasitas yang dapat terlayani melalui SPAM jaringan Perpipaan dan Bukan Jaringan Perpipaan	Persen	82,80	
		b	Ketahanan Air:			Peningkatan ketahanan air di kawasan rawan & rentan terhadap bencana hidrometeorologi dan/atau ketersediaan air.	Program Penyediaan Dan Pengembangan Prasarana Pertanian	Persentase Prasarana Pertanian yang Dibangun/Direhabilitas	Persen	5,2	Dinas Pertanian dan Ketahanan Pangan
			Kapasitas Air Baku (m3/detik)	m3/detik	2,45	Peningkatan akses infrastruktur pelayanan dasar (antara lain air baku/air minum, sanitasi, rumah layak, energi/listrik) dan infrastruktur konektivitas daerah					
			Akses Rumah Tangga Perkotaan terhadap Air Siap Minum Perpipaan (%)	Persen	35,92	Pemerataan dan peningkatan akses layanan air Bersih dan sanitasi					
3	Peningkatan kualitas lingkungan hidup; dan	1	Kualitas Lingkungan Hidup:			Peningkatan upaya pelestarian hutan lindung dan ekosistem alami	Program Perencanaan Lingkungan Hidup	Jumlah Dokumen Perencanaan Lingkungan Hidup	Dok	1	DLHK

NO.	PRIORITAS/SASARAN PEMBANGUNAN	INDIKATOR KINERJA		SATUAN	TARGET 2026	ARAH KEBIJAKAN	PROGRAM PRIORITAS/ PROGRAM PEMBANGUNAN DAERAH	INDIKATOR PROGRAM	SATUAN	TARGET 2026	PERANGKAT DAERAH/ STAKEHOLDER
		a	b								
		a	Indeks Kualitas Lingkungan Hidup	Poin	66,50	Penyediaan sistem pengelolaan sampah dan sanitasi terpadu perkotaan menuju zero solid waste city dan mendukung circular economy pada kawasan perkotaan.	Program Pengendalian Pencemaran Dan/Atau Kerusakan Lingkungan Hidup	Persentase pemantauan kualitas air dan kualitas udara	Persen	100	
		b	Rumah tangga dengan akses sanitasi aman (%)	Persen	10,6	Pengelolaan sampah terpadu hulu-hilir dan berbasis masyarakat, dan integrasi pengelolaan sampah dengan pengembangan circular economy	Program Pengendalian Bahan Berbahaya Dan Beracun (B3) Dan Limbah Bahan Berbahaya Dan Beracun (Limbah B3)	Persentase pelaku usaha yang mengelola Limbah B3 sesuai ketentuan	Persen	100	
		c	Pengelolaan Sampah				Program Pembinaan Dan Pengawasan Terhadap Izin Lingkungan Dan Izin Perlindungan Dan Pengelolaan Lingkungan Hidup (Pplh)	Persentase Pembinaan dan Pengawasan Terhadap Izin Lingkungan dan Izzin PPLH	Persen	20	
		-	Timbulan Sampah Terolah di Fasilitas Pengolahan Sampah (%)	Persen	6,66		Program Pengelolaan Persampahan	Indeks Governance Dalam Pengelolaan Sampah	Poin	28	
		-	Proporsi Rumah Tangga (RT) dengan Layanan Penuh Pengumpulan Sampah (% RT)	Persen	77,93		Program Pengembangan Sistem Dan Pengelolaan Persampahan Regional	Persentase Timbulan Sampah Terolah di Fasilitas Pengolahan Sampah	Persen	65	
4	Pengendalian Tata Ruang yang berkelanjutan.	1	Ketaatan terhadap RTR	Persen	75,38		Pengimplementasian pengembangan tata ruang wilayah	Program Penyelenggaraan Penataan Ruang	Persentase Kesesuaian Tahapan Penyusunan RTR yang sesuai dengan peraturan	Persen	100
						Perencanaan tata ruang dengan mempertimbangkan risiko bencana, daya dukung, daya tampung lingkungan hidup, luasan hutan, dan perubahan iklim, terutama pada wilayah perkotaan	Program Perencanaan Lingkungan Hidup	Jumlah Dokumen Perencanaan Lingkungan Hidup	Dok	1	DLHK
4. Penguatan Tata Kelola Pemerintahan											
1	Penguatan regulasi dan kepastian hukum serta budaya demokrasi yang berkualitas;	1	Indeks Reformasi Hukum (%)	Persen	80,5	Peningkatan kualitas regulasi	Program Pemerintahan dan Kesejahteraan Rakyat	Persentase implementasi kebijakan urusan hukum	Persen	100	Sekretariat Daerah
		2	Indeks Kepatuhan Daerah	Persen	66	Penguatan peran pemerintah daerah dalam mewujudkan kehidupan demokrasi yang sehat.	Program Peningkatan Ketenteraman dan Ketertiban Umum	Persentase Perda dan Perkada yang Ditegakan	Persen	100	SATPOL PP

NO.	PRIORITAS/SASARAN PEMBANGUNAN	INDIKATOR KINERJA		SATUAN	TARGET 2026	ARAH KEBIJAKAN	PROGRAM PRIORITAS/ PROGRAM PEMBANGUNAN DAERAH	INDIKATOR PROGRAM	SATUAN	TARGET 2026	PERANGKAT DAERAH/ STAKEHOLDER	
		3	Persentase Capaian Pelaksanaan Aksi HAM	Persen	70,5	Peningkatan kebebasan, kesetaraan, dan kapasitas lembaga demokrasi		Persentase Penyelenggaraan Tibumtranmas	Persen	100		
		4	Tingkat Cipta Kondisi Kondusif	Persen	100	Peningkatan transformasi Kelembagaan dan Tata Kelola Ideologi, Politik, Hukum dan Keamanan Daerah		Persentase Cakupan Perlindungan Masyarakat	Persen	100		
		5	Tingkat Bina Demokratisasi	Persen	100	Penguatan peran pemerintah daerah dalam mewujudkan kehidupan demokrasi yang sehat.		Persentase PPNS yang Ditingkatkan Kompetisinya	Persen	6		
							Program Peningkatan Peran Partai Politik dan Lembaga Pendidikan Melalui Pendidikan Politik dan Pengembangan Etika Serta Budaya Politik	Persentase peningkatan peran parpol yang melaksanakan pendidikan politik dan pengembangan etika serta budaya politik	Persen	83		BAKESBANGPOL
							Program Peningkatan Kewaspadaan Nasional Dan Peningkatan Kualitas Dan Fasilitasi Penanganan Konflik Sosial	Persentase potensi Konflik yang diselesaikan	Persen	100		
						Program Pembinaan Dan Pengembangan Ketahanan Ekonomi, Sosial, Dan Budaya	Persentase peningkatan orang yang terbina	Persen	75			
2	Penguatan birokrat dan tata kelola pemerintahan yang berintegritas, adaptif, dan inovatif;	1	Indeks Sistem Pemerintahan Berbasis Elektronik (%)	Persen	4,65	Pengembangan karir ASN daerah berbasis meritokrasi melalui manajemen talenta, reward, dan punishment, termasuk melalui peningkatan/perbaikan kesejahteraan ASN daerah berdasarkan capaian kinerja	Program Pengelolaan Aplikasi Informatika	Persentase Perangkat Daerah Menggunakan Layanan Publik Berbasis Elektronik	Persen	100	DISKOMINFOSANDITIK	
		2	Indeks Pemerintahan Digital	Nilai	2,0	Percepatan digitalisasi layanan publik dan pelaksanaan audit SPBE untuk penguatan aspek pemerintahan digital	Program Pengelolaan Informasi dan Komunikasi Publik	Persentase Masyarakat yang menjadi Sasaran Penyebaran Informasi Publik, mengetahui Kebijakan Prioritas Pemerintah dan Prioritas Pemerintah Daerah Kabupaten *(IKK)	Persen	76		
		3	Jumlah Kerjasama Luar Negeri (Jumlah)	Jumlah	1	Pengembangan karir ASN daerah berbasis meritokrasi melalui manajemen talenta, reward, dan punishment, termasuk melalui peningkatan/perbaikan kesejahteraan ASN daerah berdasarkan capaian kinerja	Program Penyelenggaraan Statistik Sektor	Persentase Perangkat Daerah Yang Menggunakan Data Statistik	Persen	100		

NO.	PRIORITAS/SASARAN PEMBANGUNAN	INDIKATOR KINERJA		SATUAN	TARGET 2026	ARAH KEBIJAKAN	PROGRAM PRIORITAS/ PROGRAM PEMBANGUNAN DAERAH	INDIKATOR PROGRAM	SATUAN	TARGET 2026	PERANGKAT DAERAH/ STAKEHOLDER
		4	Jumlah Kerja Sama Dalam Negeri (Jumlah)	Jumlah	25	Penguatan kerjasama antar daerah dalam pengelolaan wilayah	Program Penyelenggaraan Persandian untuk Pengamanan Informasi	Persentase Tingkat Kematangan keamanan Informasi (Indeks KAMI)	Persen	81,39	
		5	Indeks Reformasi Birokrasi	Skor	91,00	Peningkatan rantai nilai global melalui skema-skema kerja sama regional maupun kerja sama internasional lainnya	Program Kepegawaian Daerah	Persentase perencanaan kebutuhan yang sesuai dengan formasi	Persen	100	BKPSDM
		6	Indeks Profesional ASN	Nilai	82	Penguatan koordinasi dan kerja sama antarwilayah untuk pengelolaan kawasan perkotaan, salah satunya melalui pembentukan regulasi dan kelembagaan pengelolaan lintas wilayah dan lintas pemerintahan sesuai dengan karakteristik dan kebutuhan daerah, termasuk kelembagaan pelayanan publik lintas wilayah (a.l. layanan air minum, layanan pengelolaan persampahan dan sanitasi, transportasi publik, dsb)		Persentase ASN yang ditingkatkan kompetensinya	Persen	88	
		7	Indeks Inovasi Daerah	Indeks	73,35			Persentase pengembangan karir ASN sesuai dengan kompetensinya	Persen	90	
								Persentase pegawai dengan SKP bernilai baik	Persen	89	
								Program Penunjang Urusan Pemerintahan Daerah Kabupaten/Kota	Nilai Sakip Perangkat Daerah	Nilai	A
							Program Pemerintahan dan Kesejahteraan Rakyat	Persentase implementasi kebijakan urusan kerjasama	Persen	100	Sekretariat Daerah
							Program Penelitian dan Pengembangan Daerah	Persentase kajian berbasis bukti dalam penyelesaian permasalahan daerah yang termanfaatkan dalam kebijakan pembangunan daerah	Persen	100	Baperida
							Program Riset dan Inovasi Daerah	Persentase Data Inovasi Kabupaten Sumedang yang Dilaporkan	Persen	76	
							Program Koordinasi dan Sinkronisasi Perencanaan Pembangunan Daerah	Persentase Capaian kinerja Sasaran Perangkat Daerah Mitra Bidang Pemerintahan dan Pembangunan Manusia	Persen	99,02	
3	Peningkatan efektifitas dan efisiensi belanja daerah yang bersinergi dengan akuntabilitas kinerja pemerintah daerah	1	Indeks Survei Penilaian Integritas (SPI) (%)	Persen	80,5	Peningkatan partisipasi bermakna masyarakat sipil dalam penyusunan kebijakan, pelaksanaan, dan pengawasan pembangunan	Program Penyelenggaraan Pengawasan	Tindaklanjut Rekomendasi Hasil Pemeriksaan Tahun Anggaran N-1 Eksternal (BPK)	Persen	82,5	Inspektorat Daerah

NO.	PRIORITAS/SASARAN PEMBANGUNAN	INDIKATOR KINERJA	SATUAN	TARGET 2026	ARAH KEBIJAKAN	PROGRAM PRIORITAS/ PROGRAM PEMBANGUNAN DAERAH	INDIKATOR PROGRAM	SATUAN	TARGET 2026	PERANGKAT DAERAH/ STAKEHOLDER								
		2	Nilai Skor LPPD Kabupaten	Skor	3,648	Perkuatan pengendalian pembangunan melalui penerapan manajemen risiko		Tindakanlanjut Rekomendasi Hasil Pemeriksaan Tahun Anggaran N-1 Internal (APIP Kabupaten)	Persen	74								
								Tindakanlanjut Rekomendasi Hasil Pemeriksaan Tahun Anggaran N-1 Internal (APIP Lainnya)	Persen	67								
						Peningkatan akuntabilitas kinerja pemda berdasarkan sasaran prioritas nasional dan provinsi												
						Sinkronisasi substansi dan periodisasi dokumen perencanaan pusat dan daerah	Program Perumusan Kebijakan, Pendampingan dan Asistensi	Presentase Pemenuhan Infrastruktur Peningkatan Kapabilitas APIP	Persen	80								
						Sinkronisasi dan koordinasi Kewenangan Pemerintah Daerah dalam upaya penyelenggaraan pembangunan daerah	Program Dukungan Pelaksanaan Tugas dan Fungsi DPRD	Ketepatan penetapan Perda APBD Tahun N (IKK)	Tepat/ Tidak tepat	Tepat		Sekretariat DPRD						
								Persentase penetapan Ranperda Tahun N (IKK)	Persen	100								
								Persentase pengawasan penyelenggaraan pemerintahan	Persen	100								
							Program Perencanaan, Pengendalian dan Evaluasi Pembangunan Daerah	Tingkat konsistensi perencanaan dan penganggaran Program pembangunan daerah	Persen	98,52		Baperida						
								1	Indeks Pelayanan Publik (%)	Persen		4,72	Percepatan digitalisasi layanan publik dan pelaksanaan audit SPBE untuk penguatan aspek pemerintahan digital	Program Pendaftaran Penduduk	Persentase Kepemilikan Identitas Kependudukan Digital (IKK)	Persen	20	DISDUKCAPIL
															Persentase Kepemilikan Kartu Identitas Anak (IKK)	Persen	65	
4	Peningkatan pelayanan publik.																	

NO.	PRIORITAS/SASARAN PEMBANGUNAN	INDIKATOR KINERJA	SATUAN	TARGET 2026	ARAH KEBIJAKAN	PROGRAM PRIORITAS/ PROGRAM PEMBANGUNAN DAERAH	INDIKATOR PROGRAM	SATUAN	TARGET 2026	PERANGKAT DAERAH/ STAKEHOLDER
						Program Pencatatan Sipil	Persentase Akta Kematian yang Diterbitkan bagi yang Melaporkan (IKK)	Persen	60	
							Persentase Akta Kelahiran yang Diterbitkan bagi yang Melaporkan (IKK)	Persen	97	
							Persentase Akta Perkawinan yang Diterbitkan bagi yang Melaporkan (IKK)	Persen	65	
						Program Pengelolaan Informasi Administrasi Kependudukan	Persentase Informasi kependudukan yang Dimanfaatkan	Persen	80	
						Program Pengelolaan Data Dan Sistem Informasi Penanaman Modal	Persentase Pemanfaatan Data dan Informasi Penanaman Modal	Persen	100	DPMPSTP
						Program Program Penyelenggaraan Pemerintahan dan Pelayanan Publik	Persentase masyarakat yang diberikana layanan di Kecamatan	Persen	100	Seluruh Kecamatan

Sumber: BAPPPEDA Kabupaten Sumedang, 2025

4.2.5. Prioritas Nasional Tahun 2026

Rencana Kerja Pemerintah (RKP) mengusung tema pembangunan **“Kedaulatan Pangan dan Energi serta Ekonomi yang Produktif dan Inklusif”**. Tema tersebut ditentukan dengan mempertimbangkan RPJMN Tahun 2025-2029, arahan Presiden, hasil evaluasi pembangunan tahun 2024, evaluasi kebijakan tahun 2024, forum konsultasi publik, kerangka ekonomi makro, dan isu strategis lainnya yang menjadi perhatian.

Berdasarkan tema dan sasaran pembangunan pada Rencana Kerja Pemerintah (RKP) Tahun 2026 disusun Prioritas Pembangunan Nasional (PN) yang tertuang dalam RPJMN Tahun 2025-2029 dan ditetapkan pada RKP Tahun 2026 sebagai pelaksanaan kerangka tema dan arah kebijakan pembangunan. Prioritas pembangunan nasional pada RKP Tahun 2026 meliputi:



Gambar 4.3 Prioritas Nasional Tahun 2026
(Sumber: Kementerian PPN/BAPPENAS RI, Tahun 2025)

Sebagai suatu kebijakan yang sistematis dan terarah, desain masing-masing Prioritas Nasional memiliki arah sasaran yang perlu diwujudkan. Rincian sasaran dari masing-masing Prioritas Nasional Tahun 2026 disampaikan sebagai berikut:

Tabel 4.10 Sandingan Prioritas Nasional dengan Sasaran Nasional Tahun 2026

PRIORITAS NASIONAL/SASARAN PEMBANGUNAN NASIONAL	INDIKATOR SASARAN PEMBANGUNAN NASIONAL	
PN 1 : Memperkokoh Ideologi Pancasila, Demokrasi, dan Hak Asasi Manusia		
S1. Terwujudnya kehidupan bermasyarakat, berbangsa, dan bernegara yang berlandaskan Pancasila, demokrasi, dan hak asasi manusia	1	Indeks Demokrasi Indonesia
	2	Indeks Aktualisasi Pancasila Aspek Rumah Tangga
	3	Indeks Kemerdekaan Pers
	4	Indeks Keterbukaan Informasi Publik
	5	Indeks Komunikasi Pembangunan dan Informasi Publik
	6	Persentase kader yang menempati Jabatan Strategis
	7	Indeks Demokrasi Indonesia
	8	Indeks Demokrasi Indonesia Aspek Kapasitas Lembaga Demokrasi
	9	Indeks Demokrasi Indonesia Aspek Kesetaraan
	10	Indeks Hak Asasi Manusia
	11	Indeks HAM Dimensi Hak Ekonomi, Sosial, dan Budaya
	12	Indeks HAM Dimensi Hak Sipil dan Politik
	13	Indeks Akses terhadap Keadilan
PN 2 : Memantapkan Sistem Pertahanan Keamanan Negara dan Mendorong Kemandirian Bangsa melalui Swasembada Pangan, Energi, Air, Ekonomi Syariah, Ekonomi Digital, Ekonomi Hijau, dan Ekonomi Biru		
S2. Terjaganya kedaulatan negara dan penguatan stabilitas keamanan nasional sebagai fondasi pelaksanaan pembangunan	1	Asia Power Index (Military Capability)
	2	Asia Power Index (Diplomatic Influence)
	3	Proporsi Penduduk yang Merasa Aman Berjalan Sendirian di Area Tempat Tinggalnya
	4	Global Cybersecurity Index
	5	Indeks Keamanan Laut Nasional
S3. Terbangunnya Eco-region Sistem Pangan Berbasis Sumber Daya dan Kearifan Lokal	1	Indeks Ketahanan Pangan
	2	Prevalensi Ketidacukupan Konsumsi Pangan (PoU)
	3	Meningkatkan Produksi Pangan
	4	Berkurangnya Impor Pangan
	5	Nilai Tukar Petani Indeks Kesejahteraan Petani
S4. Meningkatnya ketahanan energi melalui peningkatan pasokan energi, perluasan akses dan jangkauan, serta pemanfaatan energi bersih	1	Indeks Ketahanan Energi
	2	Pasokan Energi Primer
	3	Konsumsi Energi Final per Kapita
	4	Porsi EBT dalam Bauran Energi
	5	Intensitas Energi Primer
	6	Kapasitas Tampung Air per Kapita

PRIORITAS NASIONAL/SASARAN PEMBANGUNAN NASIONAL	INDIKATOR SASARAN PEMBANGUNAN NASIONAL	
	7	Meningkatnya Air Minum Jaringan Perpipaan
	8	Meningkatnya Rumah Tangga yang terlayani Air Minum Aman
	9	Akses rumah tangga perkotaan terhadap air siap minum perpipaan (%)
	10	Menurunnya luas lahan kritis
	11	Meningkatnya Rumah Tangga yang terlayani Akses Sanitasi Aman
	12	Mengentaskan perilaku BABS di tempat terbuka
S5. Mekuatnya peran ekonomi syariah untuk peningkatan produktivitas ekonomi	1	Posisi Ekonomi Syariah Indonesia di Tingkat Global (Peringkat GIEI)
	2	Kontribusi PDB Syariah
S6. Terwujudnya Pengembangan Ekonomi Digital melalui peningkatan kontribusi ekonomi digital terhadap PDB	1	Kontribusi Ekonomi Digital terhadap PDB
	2	Indeks Daya Saing Digital di Tingkat Global (peringkat)
S7. Meningkatnya Indeks Ekonomi Hijau untuk Mendukung Pertumbuhan Ekonomi	1	Indeks Ekonomi Hijau
	2	Timbulan sampah terolah di fasilitas Pengolahan Sampah
	3	Persentase Penurunan Emisi GRK
		- Tahunan (%)
	- Kumulatif (%)	
	4	Indeks Pengelolaan Keanekaragaman Hayati
5	Proporsi Tenaga Kerja Hijau	
S8. Pengembangan Ekonomi Biru sebagai sumber Pertumbuhan Baru	1	Nilai Tambah Sektor Ekonomi Biru
	2	Perlindungan Kawasan Perairan
	3	Kapasitas Sumber Daya Manusia Sektor Ekonomi Biru
PN 3 : Melanjutkan Pengembangan Infrastruktur dan Meningkatkan Lapangan Kerja yang Berkualitas, Mendorong Kewirausahaan, Mengembangkan Industri Kreatif serta Mengembangkan Agromaritim Industri di Sentra Produksi Melalui Peran Aktif Koperasi		
S9. Terwujudnya Pengembangan Infrastruktur yang Berkelanjutan	1	Stok Infrastruktur terhadap PDB (%)
	2	Waktu Tempuh pada Lintas Utama (Jam/ 100 Km)
	3	Peningkatan Kinerja Bongkar Muat Pelabuhan (%)
	4	On Time Performance Udara (%)
	5	Penurunan Rasio Fatalitas Kecelakaan Jalan (%)
	6	Kondisi Jalur KA sesuai Standar (TQI) Kategori 1 dan 2 (%)

PRIORITAS NASIONAL/SASARAN PEMBANGUNAN NASIONAL	INDIKATOR SASARAN PEMBANGUNAN NASIONAL	
	7	Jumlah Penumpang Angkutan Perkotaan di 10 Kota Metropolitan (Juta Penumpang)
	8	Indeks Pembangunan TIK Nasional
	9	Konsumsi Listrik per Kapita (kwh)
S10. Meningkatnya Total Aset Sektor Keuangan terhadap PDB	1	Total Aset Sektor Keuangan/PDB (%)
	2	Aset Perbankan/PDB (%)
	3	Aset Dana Pensiun/PDB (%)
	4	Aset Asuransi/PDB (%)
	5	Kapitalisasi Pasar Modal/PDB (%)
	6	Total Kredit/PDB (%)
	7	Inklusi Keuangan (%)
S11. Meningkatnya nilai tambah pariwisata	1	Rasio PDB Pariwisata (%)
	2	Devisa Pariwisata (Miliar USD)
S12. Meningkatnya Lapangan Kerja yang Berkualitas	1	Proporsi Penciptaan Lapangan Kerja Formal (%)
	2	Rasio Volume Usaha Koperasi terhadap PDB (%)
	3	Proporsi Jumlah Usaha Kecil dan Menengah (%)
	4	Rasio Kewirausahaan (%)
S13. Terwujudnya Pengembangan Ekonomi Digital melalui peningkatan kontribusi ekonomi digital terhadap PDB	1	Proporsi PDB Ekonomi Kreatif (%)
PN 4 :Memperkuat Pembangunan Sumber Daya Manusia (SDM), Sains, Teknologi, Pendidikan, Kesehatan, Prestasi Olahraga, Kesetaraan Gender, serta Penguatan Peran Perempuan, Pemuda, dan Penyandang Disabilitas		
S14. Pendidikan Berkualitas yang Merata	1	Rata-rata Lama Sekolah penduduk usia 15 tahu keatas (tahun)
	2	Harapan Lama Sekolah (tahun)
	3	Hasil Pembelajaran:
		a. Rata-rata nilai PISA
		i. Membaca
		ii. Matematika
		iii. Sains
	4	Angka Partisipasi Kasar (APK) Pendidikan Tinggi (%)
	5	Persentase pekerja lulusan Pendidikan menengah dan tinggi yang bekerja di bidang keahlian menengah tinggi (%)
S15. Kesehatan untuk Semua	1	Usia Harapan Hidup (tahun)
	2	Angka kelahiran total (Total Fertility Rate) (Rata-rata kelahiran per wanita usia subur 15-49 tahun)
	3	Angka Kematian Ibu (per 100.000 kelahiran hidup)

PRIORITAS NASIONAL/SASARAN PEMBANGUNAN NASIONAL	INDIKATOR SASARAN PEMBANGUNAN NASIONAL	
	4	Prevalensi Stunting (pendek dan sangat pendek) pada balita (%)
	5	Insidensi Tuberkulosis (per 100.000 penduduk)
	6	Prevalensi obesitas >18 tahun
	7	Cakupan kepesertaan jaminan kesehatan nasional (%)
S16. Keluarga Berkualitas, Kesetaraan Gender, dan Masyarakat Inklusif	1	Indeks Pembangunan Kualitas Keluarga
	2	Indeks Perlindungan Anak
	3	Indeks Pembangunan Pemuda
	4	Indeks Ketimpangan Gender
	5	Indeks Pembangunan Gender
	6	Mobilitas Penduduk Lanjut Usia (%)
	7	Mobilitas Penduduk Penyandang Disabilitas (%)
S17. Iptek, Inovasi, dan Produktivitas Ekonomi	1	Peringkat Indeks Inovasi Global
	2	Tingkat Pengangguran Terbuka (%)
	3	Pengeluaran Iptek dan Inovasi (% PDB)
	4	Tingkat Partisipasi Angkatan Kerja Perempuan
S18. Peningkatan Prestasi dan Pembudayaan Olahraga	1	Jumlah Perolehan Medali Emas pada Olympic Games
	2	Jumlah Perolehan Medali Emas pada Paralympic Games
	3	Peringkat pada Asian Games
	4	Peringkat pada Asian Para Games
	5	Peringkat pada SEA Games
	6	Peringkat pada ASEAN Para Games
	7	Persentase penduduk berumur 10 tahun keatas yang aktif berolahraga (%)
PN 5 : Melanjutkan Hilirisasi dan Mengembangkan Industri Berbasis Sumber Daya Alam untuk Meningkatkan Nilai Tambah di Dalam Negeri		
S19. Meningkatnya Nilai Tambah, Produktivitas dan Daya Saing Industri Pengolahan	1	Rasio PDB Industri Pengolahan (%)
	2	Pertumbuhan PDB Industri Pengolahan (%)
	3	Nilai Tambah Industri Pengolahan (MVA) per Kapita (Rp Juta)
	4	Rasio PDRB Industri Pengolahan di Provinsi KI/KEK Prioritas terhadap PDB Industri Pengolahan (%)
S20. Menguatnya Kinerja layanan konektivitas backbone dan Sistem Logistik Nasional untuk Mendukung Integrasi Ekonomi Domestik dan Global	1	Biaya Logistik (% PDB)
	2	Biaya Transportasi Logistik terhadap PDB (%)
S21. Integrasi Ekonomi Domestik dan Globa	1	Pembentukan Modal Tetap Bruto (%PDB)

PRIORITAS NASIONAL/SASARAN PEMBANGUNAN NASIONAL	INDIKATOR SASARAN PEMBANGUNAN NASIONAL	
	2	Ekspor Barang dan Jasa (%PDB)
	3	Nilai PMA dan PMDN (Rp. Triliun)
	4	Kontribusi ekspor barang Indonesia terhadap total ekspor barang dunia (%)
	5	Pangsa pasar nilai ekspor Indonesia yang bergabung dalam rantai nilai global (%)
PN 6 : Membangun dari Desa dan dari Bawah untuk Pertumbuhan Ekonomi, Pemerataan Ekonomi, dan Pemberantasan Kemiskinan		
S22. Mempercepat pengurangan kemiskinan dan peningkatan pendapatan	1	Tingkat Kemiskinan
	2	Proporsi penduduk kelas menengah
	3	Persentase penyandang disabilitas yang bekerja di sektor formal
	4	Cakupan kepesertaan Jaminan Sosial Ketenagakerjaan
S23. Meningkatnya akses hunian layak, terjangkau, dan berkelanjutan	1	Rumah tangga dengan akses hunian layak, terjangkau, dan berkelanjutan (%)
S24. Mewujudkan kemandirian perdesaan sebagai pendorong pertumbuhan ekonomi yang berkelanjutan	1	Persentase desa mandiri (%)
S25. Perkotaan sebagai pusat pertumbuhan ekonomi	1	Proporsi kontribusi PDRB wilayah metropolitan terhadap nasional
PN 7 : Memperkuat Reformasi Politik, Hukum, dan Birokrasi, serta Memperkuat Pencegahan dan Pemberantasan Korupsi, Narkoba, Judi, dan Penyelundupan		
S26. Terwujudnya supremasi hukum yang transparan, adil, dan tidak memihak melalui tersusunnya fondasi kelembagaan hukum dan sistem antikorupsi	1	Indeks Integritas Partai Politik
	2	Indeks Integritas Partai Politik
	3	Indeks Materi Hukum
	4	Indeks Persepsi Korupsi
	5	Indeks Integritas Nasional
S27. Terwujudnya birokrasi pemerintahan yang adaptif dan melayani	1	Indeks Pelayanan Publik
	2	Indeks Sistem Pemerintahan Berbasis Elektronik
	3	Indeks Pelayanan dan Perlindungan WNI di Luar Negeri
S28. Terwujudnya masyarakat yang bebas dari penyalahgunaan narkoba	1	Angka Prevalensi Penyalahgunaan Narkotika
S29. Menekan potensi kerugian ekonomi, sosial, dan lingkungan akibat tindakan judi dan penyelundupan	1	Clearance rate tindak pidana judi
	2	Clearance rate tindak pidana penyelundupan
S30. Terwujudnya tata kelola BUMN yang baik untuk meningkatkan kontribusi BUMN sebagai agen pembangunan	1	Return on Asset (ROA) BUMN (%)
S31. Tercapainya peningkatan pendapatan negara yang optimal sesuai potensi perekonomian dengan tetap menjaga iklim investa	1	Rasio pendapatan negara terhadap PDB (%)
	2	Rasio Penerimaan Perpajakan terhadap PDB (%)

PRIORITAS NASIONAL/SASARAN PEMBANGUNAN NASIONAL	INDIKATOR SASARAN PEMBANGUNAN NASIONAL	
S32. Tercapainya tingkat inflasi yang rendah dan stabil untuk mendukung stabilitas serta pertumbuhan ekonomi yang inklusif dan berkelanjutan	1	Tingkat Inflasi (%)
PN 8 : Memperkuat Penyelarasan Kehidupan yang Harmonis dengan Lingkungan, Alam dan Budaya, serta Peningkatan Toleransi Antar umat Beragama untuk Mencapai Masyarakat yang Adil dan Makmur		
S33. Beragama Maslahat dan Berkebudayaan Maju	1	Indeks Pembangunan Masyarakat (IPMas)
	2	Indeks Kerukunan Umat Beragama (IKUB)
	3	Indeks Layanan Keagamaan
	4	Indeks Pembangunan Kebudayaan (IPK)
	5	Nilai Dimensi Kohesi Sosial IPMas
S34. Resiliensi terhadap Bencana dan Perubahan Iklim	1	Proporsi Kerugian Ekonomi Langsung Akibat Bencana Relatif terhadap PDB (%)
	2	Penurunan Potensi Kerugian Ekonomi akibat perubahan iklim terhadap PDB pada empat sektor prioritas (kelautan&pesisir, air, pertanian dan kesehatan)
	3	Penurunan Nilai Indeks Risiko Bencana

Sumber: Kementerian PPN/BAPPENAS RI, Tahun 2025

Prioritas dan Sasaran Kabupaten Sumedang Tahun 2026 perlu memperhatikan Prioritas dan sasaran Pembangunan Nasional Tahun 2026 agar terjadi sinergitas dalam pembangunan. Keterhubungan antara Prioritas RKP Tahun 2026 dan Prioritas RKPD Kabupaten Sumedang Tahun 2026 diuraikan dalam tabel berikut.

Tabel 4.11 Hubungan Prioritas dan Sasaran Pembangunan Nasional Serta Prioritas dan Sasaran Pembangunan Kabupaten Sumedang Tahun 2026

PRIORITAS NASIONAL/SASARAN PEMBANGUNAN NASIONAL	PRIORITAS DAN SASARAN PEMBANGUNAN DAERAH
PN 1 : Memperkokoh Ideologi Pancasila, Demokrasi, dan Hak Asasi Manusia	
S1. Terwujudnya kehidupan bermasyarakat, berbangsa, dan bernegara yang berlandaskan Pancasila, demokrasi, dan hak asasi manusia	PD 4 :Penguatan Tata Kelola Pemerintahan S1. Penguatan regulasi dan kepastian hukum serta budaya demokrasi yang berkualitas.
PN 2 : Memantapkan Sistem Pertahanan Keamanan Negara dan Mendorong Kemandirian Bangsa melalui Swasembada Pangan, Energi, Air, Ekonomi Syariah, Ekonomi Digital, Ekonomi Hijau, dan Ekonomi Biru	

PRIORITAS NASIONAL/SASARAN PEMBANGUNAN NASIONAL	PRIORITAS DAN SASARAN PEMBANGUNAN DAERAH
S2. Terjaganya kedaulatan negara dan penguatan stabilitas keamanan nasional sebagai fondasi pelaksanaan pembangunan	<p>PD 4 :Penguatan Tata Kelola Pemerintahan S1. Penguatan regulasi dan kepastian hukum serta budaya demokrasi yang berkualitas</p>
S3. Terbangunnya Eco-region Sistem Pangan Berbasis Sumber Daya dan Kearifan Lokal	<p>PD 2 : Pertumbuhan Ekonomi Inklusif yang ditunjang Infrastruktur Berkualitas. S1. Bertumbuhnya produksi, produktivitas dan nilai tambah sektor ekonomi daerah berbasis inovasi dan teknologi;</p>
	<p>PD 3 : Penguatan Ketahanan Daerah. S2. Peningkatan ketahanan pangan dan Ketahanan air</p>
S4. Meningkatnya ketahanan energi melalui peningkatan pasokan energi, perluasan akses dan jangkauan, serta pemanfaatan energi bersih	<p>PD 2 : Pertumbuhan Ekonomi Inklusif yang ditunjang Infrastruktur Berkualitas. S2. Peningkatan kualitas dan pemeliharaan infrastruktur dasar, infrastruktur wilayah dan konektivitas secara berkeadilan.</p>
	<p>PD 3 : Penguatan Ketahanan Daerah. S2. Peningkatan ketahanan pangan dan Ketahanan air. S3. Peningkatan kualitas lingkungan hidup.</p>
S5. Menguatnya peran ekonomi syariah untuk peningkatan produktivitas ekonomi	<p>PD 2 : Pertumbuhan Ekonomi Inklusif yang ditunjang Infrastruktur Berkualitas. S1. Bertumbuhnya produksi, produktivitas dan nilai tambah sektor ekonomi daerah berbasis inovasi dan teknologi; S3. Peningkatan nilai Investasi Daerah</p>
S6. Terwujudnya Pengembangan Ekonomi Digital melalui peningkatan kontribusi ekonomi digital terhadap PDB	
S7. Meningkatnya Indeks Ekonomi Hijau untuk Mendukung Pertumbuhan Ekonomi	<p>PD 2 : Pertumbuhan Ekonomi Inklusif yang ditunjang Infrastruktur Berkualitas. S1. Bertumbuhnya produksi, produktivitas dan nilai tambah sektor ekonomi daerah berbasis inovasi dan teknologi; S2. Peningkatan kualitas dan pemeliharaan infrastruktur dasar, infrastruktur wilayah dan konektivitas secara berkeadilan. S3. Peningkatan nilai Investasi Daerah</p>
S8. Pengembangan Ekonomi Biru sebagai sumber Pertumbuhan Baru	<p>PD 2 : Pertumbuhan Ekonomi Inklusif yang ditunjang Infrastruktur Berkualitas. S1. Bertumbuhnya produksi, produktivitas dan nilai tambah sektor ekonomi daerah berbasis inovasi dan teknologi;</p>

PRIORITAS NASIONAL/SASARAN PEMBANGUNAN NASIONAL	PRIORITAS DAN SASARAN PEMBANGUNAN DAERAH
<p>PN 3 : Melanjutkan Pengembangan Infrastruktur dan Meningkatkan Lapangan Kerja yang Berkualitas, Mendorong Kewirausahaan, Mengembangkan Industri Kreatif serta Mengembangkan Agromaritim Industri di Sentra Produksi Melalui Peran Aktif Koperasi</p>	
<p>S9. Terwujudnya Pengembangan Infrastruktur yang Berkelanjutan</p>	<p>PD 2 : Pertumbuhan Ekonomi Inklusif yang ditunjang Infrastruktur Berkualitas. S1. Bertumbuhnya produksi, produktivitas dan nilai tambah sektor ekonomi daerah berbasis inovasi dan teknologi; S2. Peningkatan kualitas dan pemeliharaan infrastruktur dasar, infrastruktur wilayah dan konektivitas secara berkeadilan.</p>
<p>S10. Meningkatnya Total Aset Sektor Keuangan terhadap PDB</p>	<p>PD 2 : Pertumbuhan Ekonomi Inklusif yang ditunjang Infrastruktur Berkualitas. S4. Penguatan fiskal melalui perbaikan pengelolaan dan penciptaan sumber-sumber pendapatan daerah.</p>
	<p>PD 4 :Penguatan Tata Kelola Pemerintahan S2. Penguatan birokrat dan tata kelola pemerintahan yang berintegritas, adaptif, dan inovatif; S3. Peningkatan efektifitas dan efisiensi belanja daerah yang bersinergi dengan akuntabilitas kinerja pemerintah daerah</p>
<p>S11. Meningkatnya nilai tambah pariwisata</p>	<p>PD 2 : Pertumbuhan Ekonomi Inklusif yang ditunjang Infrastruktur Berkualitas. S1. Bertumbuhnya produksi, produktivitas dan nilai tambah sektor ekonomi daerah berbasis inovasi dan teknologi;</p>
<p>S12. Meningkatnya Lapangan Kerja yang Berkualitas</p>	<p>PD 1 : Penguatan Sumber Daya Manusia Berkualitas dan Berdaya Saing. S4. Peningkatan kualitas angkatan kerja dan produktivitas tenaga kerja dalam menghadapi transformasi ekonomi.</p>
<p>S13. Terwujudnya Pengembangan Ekonomi Digital melalui peningkatan kontribusi ekonomi digital terhadap PDB</p>	<p>PD 2 : Pertumbuhan Ekonomi Inklusif yang ditunjang Infrastruktur Berkualitas. S1. Bertumbuhnya produksi, produktivitas dan nilai tambah sektor ekonomi daerah berbasis inovasi dan teknologi;</p>
<p>PN 4 :Memperkuat Pembangunan Sumber Daya Manusia (SDM), Sains, Teknologi, Pendidikan, Kesehatan, Prestasi Olahraga, Kesetaraan Gender, serta Penguatan Peran Perempuan, Pemuda, dan Penyandang Disabilitas</p>	
<p>S14. Pendidikan Berkualitas yang Merata</p>	<p>PD 2 : Penguatan Sumber Daya Manusia Berkualitas dan Berdaya Saing. S1. Peningkatan penyelenggaraan pendidikan yang berkualitas dan berkeadilan;</p>

PRIORITAS NASIONAL/SASARAN PEMBANGUNAN NASIONAL	PRIORITAS DAN SASARAN PEMBANGUNAN DAERAH
S15. Kesehatan untuk Semua	PD 2 : Penguatan Sumber Daya Manusia Berkualitas dan Berdaya Saing. S2. Peningkatan pelayanan kesehatan yang berkualitas dan berkeadilan;
S16. Keluarga Berkualitas, Kesetaraan Gender, dan Masyarakat Inklusif	PD 2 : Penguatan Sumber Daya Manusia Berkualitas dan Berdaya Saing. S3. Peningkatan ketahanan sosial masyarakat yang berbudaya dan berkelanjutan;
S17. Iptek, Inovasi, dan Produktivitas Ekonomi	PD 2 : Pertumbuhan Ekonomi Inklusif yang ditunjang Infrastruktur Berkualitas. S1. Bertumbuhnya produksi, produktivitas dan nilai tambah sektor ekonomi daerah berbasis inovasi dan teknologi;
S18. Peningkatan Prestasi dan Pembudayaan Olahraga	PD 2 : Penguatan Sumber Daya Manusia Berkualitas dan Berdaya Saing. S3. Peningkatan ketahanan sosial masyarakat yang berbudaya dan berkelanjutan;
PN 5 : Melanjutkan Hilirisasi dan Mengembangkan Industri Berbasis Sumber Daya Alam untuk Meningkatkan Nilai Tambah di Dalam Negeri	
S19. Meningkatnya Nilai Tambah, Produktivitas dan Daya Saing Industri Pengolahan	PD 2 : Pertumbuhan Ekonomi Inklusif yang ditunjang Infrastruktur Berkualitas. S1. Bertumbuhnya produksi, produktivitas dan nilai tambah sektor ekonomi daerah berbasis inovasi dan teknologi; S2. Peningkatan kualitas dan pemeliharaan infrastruktur dasar, infrastruktur wilayah dan konektivitas secara berkeadilan. S3. Peningkatan nilai Investasi Daerah
S20. Menguatnya Kinerja layanan konektivitas backbone dan Sistem Logistik Nasional untuk Mendukung Integrasi Ekonomi Domestik dan Global	
S21. Integrasi Ekonomi Domestik dan Global	
PN 6 : Membangun dari Desa dan dari Bawah untuk Pertumbuhan Ekonomi, Pemerataan Ekonomi, dan Pemberantasan Kemiskinan	
S22. Mempercepat pengurangan kemiskinan dan peningkatan pendapatan	PD 1 : Penguatan Sumber Daya Manusia Berkualitas dan Berdaya Saing. S3. Peningkatan ketahanan sosial masyarakat yang berbudaya dan berkelanjutan;
S23. Meningkatnya akses hunian layak, terjangkau, dan berkelanjutan	PD 2 : Pertumbuhan Ekonomi Inklusif yang ditunjang Infrastruktur Berkualitas. S1. Bertumbuhnya produksi, produktivitas dan nilai tambah sektor ekonomi daerah berbasis inovasi dan teknologi; S2. Peningkatan kualitas dan pemeliharaan infrastruktur dasar, infrastruktur wilayah dan konektivitas secara berkeadilan. S3. Peningkatan nilai Investasi Daerah
S24. Mewujudkan kemandirian perdesaan sebagai pendorong pertumbuhan ekonomi yang berkelanjutan	
S25. Perkotaan sebagai pusat pertumbuhan ekonomi	
PN 7 : Memperkuat Reformasi Politik, Hukum, dan Birokrasi, serta Memperkuat Pencegahan dan Pemberantasan Korupsi, Narkoba, Judi, dan Penyelundupan	

PRIORITAS NASIONAL/SASARAN PEMBANGUNAN NASIONAL	PRIORITAS DAN SASARAN PEMBANGUNAN DAERAH
S26. Terwujudnya supremasi hukum yang transparan, adil, dan tidak memihak melalui tersusunnya fondasi kelembagaan hukum dan sistem antikorupsi	PD 4 :Penguatan Tata Kelola Pemerintahan S1. Penguatan regulasi dan kepastian hukum serta budaya demokrasi yang berkualitas; S3. Peningkatan efektifitas dan efisiensi belanja daerah yang bersinergi dengan akuntabilitas kinerja pemerintah daerah
S27. Terwujudnya birokrasi pemerintahan yang adaptif dan melayani	PD 4 :Penguatan Tata Kelola Pemerintahan S2. Penguatan birokrat dan tata kelola pemerintahan yang berintegritas, adaptif, dan inovatif;
S28. Terwujudnya masyarakat yang bebas dari penyalahgunaan narkoba	PD 2 : Penguatan Sumber Daya Manusia Berkualitas dan Berdaya Saing. S3. Peningkatan ketahanan sosial masyarakat yang berbudaya dan berkelanjutan;
S29. Menekan potensi kerugian ekonomi, sosial, dan lingkungan akibat tindakan judi dan penyelundupan	PD 4 :Penguatan Tata Kelola Pemerintahan S1. Penguatan regulasi dan kepastian hukum serta budaya demokrasi yang berkualitas;
S30. Terwujudnya tata kelola BUMN yang baik untuk meningkatkan kontribusi BUMN sebagai agen pembangunan	PD 2 : Pertumbuhan Ekonomi Inklusif yang ditunjang Infrastruktur Berkualitas. S1. Bertumbuhnya produksi, produktivitas dan nilai tambah sektor ekonomi daerah berbasis inovasi dan teknologi; S3. Peningkatan nilai Investasi Daerah S4. Penguatan fiskal melalui perbaikan pengelolaan dan penciptaan sumber-sumber pendapatan daerah
S31. Tercapainya peningkatan pendapatan negara yang optimal sesuai potensi perekonomian dengan tetap menjaga iklim investasi	
S32. Tercapainya tingkat inflasi yang rendah dan stabil untuk mendukung stabilitas serta pertumbuhan ekonomi yang inklusif dan berkelanjutan	
PN 8 : Memperkuat Penyelarasan Kehidupan yang Harmonis dengan Lingkungan, Alam dan Budaya, serta Peningkatan Toleransi Antar umat Beragama untuk Mencapai Masyarakat yang Adil dan Makmur	
S33. Beragama Maslahat dan Berkebudayaan Maju	PD 1 : Penguatan Sumber Daya Manusia Berkualitas dan Berdaya Saing. S3. Peningkatan ketahanan sosial masyarakat yang berbudaya dan berkelanjutan;
S34. Resiliensi terhadap Bencana dan Perubahan Iklim	PD 3 : Penguatan Ketahanan Daerah. S1. Mitigasi bencana dan perubahan iklim;. S3. Peningkatan kualitas lingkungan hidup. S4. Pengendalian Tata Ruang yang berkelanjutan.

Sumber: BAPPPEDA Kabupaten Sumedang, 2025

Tabel 4.12 Keterkaitan Indikator Sasaran Pembangunan Daerah dengan Indikator Sasaran Prioritas Nasional Tahun 2026

INDIKATOR SASARAN PEMBANGUNAN NASIONAL		INDIKATOR SASARAN PEMBANGUNAN DAERAH
1	Indeks Demokrasi Indonesia	Tingkat Bina Demokratisasi
2	Indeks Aktualisasi Pancasila Aspek Rumah Tangga	
3	Indeks Kemerdekaan Pers	
4	Indeks Keterbukaan Informasi Publik	
5	Indeks Komunikasi Pembangunan dan Informasi Publik	
6	Persentase kader yang menempati Jabatan Strategis	
7	Indeks Demokrasi Indonesia	
8	Indeks Demokrasi Indonesia Aspek Kapasitas Lembaga Demokrasi	
9	Indeks Demokrasi Indonesia Aspek Kesenjangan	
10	Indeks Hak Asasi Manusia	Persentase Capaian Pelaksanaan Aksi HAM
11	Indeks HAM Dimensi Hak Ekonomi, Sosial, dan Budaya	
12	Indeks HAM Dimensi Hak Sipil dan Politik	
13	Indeks Akses terhadap Keadilan	
14	Asia Power Index (Military Capability)	
15	Asia Power Index (Diplomatic Influence)	
16	Proporsi Penduduk yang Merasa Aman Berjalan Sendirian di Area Tempat Tinggalnya	Tingkat Cipta Kondisi Kondusif
17	Global Cybersecurity Index	
18	Indeks Keamanan Laut Nasional	
19	Indeks Ketahanan Pangan	
20	Prevalensi Ketidakcukupan Konsumsi Pangan (PoU)	Prevalensi Ketidakcukupan Konsumsi Pangan (Prevalence of Undernourishment)
21	Meningkatkan Produksi Pangan	
22	Berkurangnya Impor Pangan	
23	Nilai Tukar Petani Indeks Kesejahteraan Petani	Nilai Tukar Petani
24	Indeks Ketahanan Energi	
25	Pasokan Energi Primer	
26	Konsumsi Energi Final per Kapita	
27	Porsi EBT dalam Bauran Energi	
28	Intensitas Energi Primer	
29	Kapasitas Tampung Air per Kapita	Kapasitas Air Baku (m ³ /detik)
30	Meningkatnya Air Minum Jaringan Perpipaan	Akses Rumah Tangga Perkotaan terhadap Air Siap Minum Perpipaan
31	Meningkatnya Rumah Tangga yang terlayani Air Minum Aman	
32	Akses rumah tangga perkotaan terhadap air siap minum perpipaan (%)	

INDIKATOR SASARAN PEMBANGUNAN NASIONAL		INDIKATOR SASARAN PEMBANGUNAN DAERAH
33	Menurunnya luas lahan kritis	
34	Meningkatnya Rumah Tangga yang terlayani Akses Sanitasi Aman	Rumah tangga dengan akses sanitasi aman
35	Mengentaskan perilaku BABS di tempat terbuka	
36	Posisi Ekonomi Syariah Indonesia di Tingkat Global (Peringkat GIEI)	
37	Kontribusi PDB Syariah	
38	Kontribusi Ekonomi Digital terhadap PDB	
39	Indeks Daya Saing Digital di Tingkat Global (peringkat)	
40	Indeks Ekonomi Hijau	Indeks Ekonomi Hijau Daerah
41	Timbulan sampah terolah di fasilitas Pengolahan Sampah	Timbulan Sampah Terolah di Fasilitas Pengolahan Sampah (%)
42	Persentase Penurunan Emisi GRK	Penurunan Emisi GRK/Kumulatif (Ton Co2eq)
	- Tahunan (%)	
	- Kumulatif (%)	
43	Indeks Pengelolaan Keanekaragaman Hayati	Indeks Kualitas Lingkungan Hidup
44	Proporsi Tenaga Kerja Hijau	
45	Tingkat Input Material Sirkular	
46	Nilai Tambah Sektor Ekonomi Biru	
47	Perlindungan Kawasan Perairan	
48	Kapasitas Sumber Daya Manusia Sektor Ekonomi Biru	
49	Stok Infrastruktur terhadap PDB (%)	Indeks Kualitas Infrastruktur
50	Waktu Tempuh pada Lintas Utama (Jam/100 Km)	Persentase kemantapan Jalan
51	Peningkatan Kinerja Bongkar Muat Pelabuhan (%)	
52	On Time Performance Udara (%)	
53	Penurunan Rasio Fatalitas Kecelakaan Jalan (%)	
54	Kondisi Jalur KA sesuai Standar (TQI) Kategori 1 dan 2 (%)	
55	Jumlah Penumpang Angkutan Perkotaan di 10 Kota Metropolitan (Juta Penumpang)	
56	Indeks Pembangunan TIK Nasional	Persentase Percepatan dan Perluasan Digitalisasi Daerah (P2DD) (%)
57	Konsumsi Listrik per Kapita (kwh)	
58	Total Aset Sektor Keuangan/PDB (%)	
59	Aset Perbankan/PDB (%)	
60	Aset Dana Pensiun/PDB (%)	
61	Aset Asuransi/PDB (%)	
62	Kapitalisasi Pasar Modal/PDB (%)	
63	Total Kredit/PDB (%)	Total Kredit/PDRB (%)

INDIKATOR SASARAN PEMBANGUNAN NASIONAL		INDIKATOR SASARAN PEMBANGUNAN DAERAH
64	Inklusi Keuangan (%)	
65	Rasio PDB Pariwisata (%)	Rasio PDRB Penyediaan Akomodasi Makan dan Minum (%)*
66	Devisa Pariwisata (Miliar USD)	Jumlah Pengunjung pada Objek Pariwisata (Orang)
67	Proporsi Penciptaan Lapangan Kerja Formal (%)	
68	Rasio Volume Usaha Koperasi terhadap PDB (%)	
69	Proporsi Jumlah Usaha Kecil dan Menengah (%)	Rasio Pertumbuhan Wirausaha Baru yang Berskala Mikro (%)*
70	Rasio Kewirausahaan (%)	Rasio Kewirausahaan Daerah
71	Proporsi PDB Ekonomi Kreatif (%)	Rasio Pertumbuhan Wirausaha Baru yang Berskala Mikro (%)*
72	Rata-rata Lama Sekolah penduduk usia 15 tahu keatas (tahun)	Rata-Rata lama sekolah penduduk usia di atas 15 tahun (tahun)
73	Harapan Lama Sekolah (tahun)	Harapan Lama Sekolah (Tahun)
74	Hasil Pembelajaran:	Hasil pembelajaran
	a. Rata-rata nilai PISA	Persentase satuan pendidikan yang mencapai standar kompetensi minimum pada asesmen tingkat nasional untuk :
	i. Membaca	i. Literasi Membaca
	ii. Matematika	ii. Numerasi
	iii. Sains	iii. Karakter
75	Angka Partisipasi Kasar (APK) Pendidikan Tinggi (%)	Angka Partisipasi Kasar (APK)*:
		1. Angka Partisipasi Kasar (APK) PAUD
		2. Angka Partisipasi Kasar (APK) SD
		3. Angka Partisipasi Kasar (APK) SMP
		4. Angka Partisipasi Kasar (APK) Kesetaraan
76	Persentase pekerja lulusan Pendidikan menengah dan tinggi yang bekerja di bidang keahlian menengah tinggi (%)	
77	Usia Harapan Hidup (tahun)	Usia Harapan Hidup (UHH) (Tahun)
78	Angka kelahiran total (Total Fertility Rate) (Rata-rata kelahiran per wanita usia subur 15-49 tahun)	
79	Angka Kematian Ibu (per 100.000 kelahiran hidup)	Jumlah Kasus Kematian Ibu per Tahun (jumlah)
80	Prevalensi Stunting (pendek dan sangat pendek) pada balita (%)	Prevalensi Stunting (pendek dan sangat pendek) pada balita (%)
81	Insidensi Tuberkulosis (per 100.000 penduduk)	Penanganan Tuberkulosis:
		a. Cakupan penemuan dan pengobatan kasus tuberkulosis (<i>treatment coverage</i>) (%)*
		b. Angka keberhasilan pengobatan tuberkulosis (<i>treatment success rate</i>) (%)*

INDIKATOR SASARAN PEMBANGUNAN NASIONAL		INDIKATOR SASARAN PEMBANGUNAN DAERAH
82	Prevalensi obesitas >18 tahun	
83	Cakupan kepesertaan jaminan kesehatan nasional (%)	Cakupan kepesertaan jaminan kesehatan nasional (%)
84	Indeks Pembangunan Kualitas Keluarga	Indeks Pembangunan Kualitas Keluarga (%)
85	Indeks Perlindungan Anak	Indeks Perlindungan Anak
86	Indeks Pembangunan Pemuda	Partisipasi dan peran Pemuda dalam Pembangunan (%)
87	Indeks Ketimpangan Gender	Indeks Ketimpangan Gender (IKG) (%)
88	Indeks Pembangunan Gender	Indeks Pembangunan Gender
		Indeks Pemberdayaan Gender
89	Mobilitas Penduduk Lanjut Usia (%)	
90	Mobilitas Penduduk Penyandang Disabilitas (%)	Persentase Penyandang Disabilitas Bekerja di Sektor Formal (%)
91	Peringkat Indeks Inovasi Global	Indeks Inovasi Daerah
92	Tingkat Pengangguran Terbuka (%)	Tingkat Pengangguran Terbuka (%)
93	Pengeluaran Iptek dan Inovasi (% PDB)	
94	Tingkat Partisipasi Angkatan Kerja Perempuan	Tingkat Partisipasi angkatan kerja Perempuan (%)
95	Jumlah Perolehan Medali Emas pada Olympic Games	Partisipasi dan peran Pemuda dalam Pembangunan
96	Jumlah Perolehan Medali Emas pada Paralympic Games	
97	Peringkat pada Asian Games	
98	Peringkat pada Asian Para Games	
99	Peringkat pada SEA Games	
100	Peringkat pada ASEAN Para Games	
101	Persentase penduduk berumur 10 tahun keatas yang aktif berolahraga (%)	
102	Rasio PDB Industri Pengolahan (%)	Rasio PDRB Industri Pengolahan (%)
103	Pertumbuhan PDB Industri Pengolahan (%)	
104	Nilai Tambah Industri Pengolahan (MVA) per Kapita (Rp Juta)	
105	Rasio PDRB Industri Pengolahan di Provinsi KI/KEK Prioritas terhadap PDB Industri Pengolahan (%)	
106	Biaya Logistik (% PDB)	Rasio PDRB Sektor Perdagangan
107	Biaya Transportasi Logistik terhadap PDB (%)	
108	Pembentukan Modal Tetap Bruto (%PDB)	Pembentukan Modal Tetap Bruto (% PDRB)
109	Ekspor Barang dan Jasa (%PDB)	Net Ekspor Impor Antar Daerah (% PDRB)
110	Nilai PMA dan PMDN (Rp. Triliun)	
111	Kontribusi ekspor barang Indonesia terhadap total ekspor barang dunia (%)	

INDIKATOR SASARAN PEMBANGUNAN NASIONAL		INDIKATOR SASARAN PEMBANGUNAN DAERAH
112	Pangsa pasar nilai ekspor Indonesia yang bergabung dalam rantai nilai global (%)	
113	Tingkat Kemiskinan	Tingkat Kemiskinan
114	Proporsi penduduk kelas menengah	
115	Persentase penyandang disabilitas yang bekerja di sektor formal	Persentase Penyandang Disabilitas Bekerja di Sektor Formal (%)
116	Cakupan kepesertaan Jaminan Sosial Ketenagakerjaan	Cakupan Kepesertaan Jaminan Sosial Ketenagakerjaan Kabupaten (%)
117	Rumah tangga dengan akses hunian layak, terjangkau, dan berkelanjutan (%)	Rumah Tangga dengan Akses Hunian Layak, Terjangkau dan Berkelanjutan (%)
		Pengentasan Luasan Kawasan Kumuh (Ha)
118	Persentase desa mandiri (%)	Indeks Desa
119	Proporsi kontribusi PDRB wilayah metropolitan terhadap nasional	
120	Indeks Integritas Partai Politik	
121	Indeks Integritas Partai Politik	
122	Indeks Materi Hukum	Indeks Reformasi Hukum (%)
123	Indeks Persepsi Korupsi	Indeks Survei Penilaian Integritas (SPI) (%)
124	Indeks Integritas Nasional	Indeks Kepatuhan Daerah
125	Indeks Pelayanan Publik	Indeks Pelayanan Publik (%)
126	Indeks Sistem Pemerintahan Berbasis Elektronik	Indeks Sistem Pemerintahan Berbasis Elektronik (%)
		Indeks Pemerintahan Digital
127	Indeks Pelayanan dan Perlindungan WNI di Luar Negeri	
128	Angka Prevalensi Penyalahgunaan Narkotika	
129	Clearance rate tindak pidana judi	
130	Clearance rate tindak pidana penyelundupan	
131	Return on Asset (ROA) BUMN (%)	
132	Rasio pendapatan negara terhadap PDB (%)	Rasio Pajak Daerah terhadap PDRB (%)
133	Rasio Penerimaan Perpajakan terhadap PDB (%)	
134	Tingkat Inflasi (%)	
135	Indeks Pembangunan Masyarakat (IPMas)	
136	Indeks Kerukunan Umat Beragama (IKUB)	Indeks Kerukunan Umat Beragama (IKUB) (%)
137	Indeks Layanan Keagamaan	
138	Indeks Pembangunan Kebudayaan (IPK)	Persentase Warisan Budaya yang dilestarikan
139	Nilai Dimensi Kohesi Sosial IPMas	

INDIKATOR SASARAN PEMBANGUNAN NASIONAL		INDIKATOR SASARAN PEMBANGUNAN DAERAH
140	Proporsi Kerugian Ekonomi Langsung Akibat Bencana Relatif terhadap PDB (%)	Indeks Ketahanan Daerah (Poin)
141	Penurunan Potensi Kerugian Ekonomi akibat perubahan iklim terhadap PDB pada empat sektor prioritas (kelautan&pesisir, air, pertanian dan kesehatan)	
142	Penurunan Nilai Indeks Risiko Bencana	Indeks Risiko Bencana (IRB)*
		Ketaatan terhadap RTR

Sumber: BAPPPEDA Kabupaten Sumedang, 2025

Selain keterkaitan Indikator Sasaran Pembangunan Daerah Tahun 2026 dengan Indikator sasaran Pembangunan Nasional perlu juga di selaraskan antara Program Prioritas nasional dan Program Pembangunan Daerah sebagai bentuk sinergitas pembangunan antara pusat dan daerah. Secara rinci dapat dilihat pada table di bawah ini.

Tabel 4.13 Dukungan Pemerintah Daerah Atas Kebijakan Prioritas Nasional Tahun 2026

No	Prioritas Nasional	Program/Kegiatan/Sub Kegiatan Prioritas Daerah	Indikator Kinerja	Perangkat Daerah	
1	2	3	4	5	
1	Memperkokoh Ideologi Pancasila, Demokrasi, dan Hak Asasi Manusia	Program Penguatan Ideologi Pancasila Dan Karakter Kebangsaan	Persentase Pelaksanaan Penguatan Ideologi Pancasila dan Karakter Kebangsaan	Badan Kesatuan Bangsa Dan Politik	
		Program Peningkatan Peran Partai Politik Dan Lembaga Pendidikan Melalui Pendidikan Politik Dan Pengembangan Etika Serta Budaya Politik	Persentase peningkatan peran parpol yang melaksanakan pendidikan politik dan pengembangan etika serta budaya politik		
2	Memantapkan Sistem Pertahanan Keamanan Negara dan Mendorong Kemandirian Bangsa melalui Swasembada Pangan, Energi, Air, Ekonomi Syariah, Ekonomi	Program Peningkatan Ketenteraman Dan Ketertiban Umum	Persentase Cakupan Perlindungan Masyarakat	Satuan Polisi Pamong Praja	
		Program Pengelolaan Sumber Daya Ekonomi Untuk Kedaulatan Dan Kemandirian Pangan	Ketersediaan pangan Pokok	Dinas Pertanian Dan Ketahanan Pangan	
		Program Peningkatan Diversifikasi Dan Ketahanan Pangan Masyarakat	Skor Pola Pangan Harapan (IKK)		
		Program Penanganan Kerawanan Pangan	Persentase Daerah Rentan Rawan Pangan (IKK)		
		Program Pengawasan Keamanan Pangan	Persentase Pangan Segar yang Memenuhi Persyaratan dan Mutu Keamanan Pangan (IKK)		
		Program Penyediaan Dan Pengembangan Prasarana Pertanian	Persentase Prasarana Pertanian yang Dibangun/Direhabilitas		Dinas Perikanan Dan Peternakan
			Persentase Infrastruktur Peternakan yang Tersedia dan Dikembangkan		
		Program Pengelolaan Sumber Daya Air (Sda)	Persentase Luas Layanan Irigasi Multikomoditas (IKK)	Dinas Pekerjaan Umum Dan Tata Ruang	
Program Pengelolaan Dan Pengembangan Sistem Penyediaan Air Minum	Persentase Kapasitas yang dapat terlayani melalui SPAM jaringan				

No	Prioritas Nasional	Program/Kegiatan/Sub Kegiatan Prioritas Daerah	Indikator Kinerja	Perangkat Daerah
1	2	3	4	5
			Perpipaan dan Bukan Jaringan Perpipaan	Dinas Lingkungan Hidup Dan Kehutanan
		Program Pengelolaan Dan Pengembangan Sistem Air Limbah	Persentase rumah tinggal bersanitasi (diluar kawasan kumuh)	
		Program Pengembangan Sistem Dan Pengelolaan Persampahan Regional	Persentase Timbulan Sampah Terolah di Fasilitas Pengolahan Sampah	
		Program Pengelolaan Persampahan	Indeks Governance Dalam Pengelolaan Sampah	
		Program Perencanaan Lingkungan Hidup	Jumlah Dokumen Perencanaan Lingkungan Hidup	
		Program Pengendalian Pencemaran Dan/Atau Kerusakan Lingkungan Hidup	Persentase pemantauan kualitas air dan kualitas udara	
		Program Pengelolaan Keanekaragaman Hayati (Kehati)	Persentase Pengelolaan RTH Publik dan Taman Keanekaragaman Hayati (Kehati)	
		Program Pengendalian Bahan Berbahaya Dan Beracun (B3) Dan Limbah Bahan Berbahaya Dan Beracun (Limbah B3)	Persentase pelaku usaha yang mengelola Limbah B3 sesuai ketentuan	
		Program Pembinaan Dan Pengawasan Terhadap Izin Lingkungan Dan Izin Perlindungan Dan Pengelolaan Lingkungan Hidup (Pplh)	Persentase Pembinaan dan Pengawasan Terhadap Izin Lingkungan dan Izzin PPLH	
		Program Konservasi Sumber Daya Alam Hayati Dan Ekosistemnya	Persentase Kelengkapan Pengelolaan Kawasan Konservasi Taman Hutan Raya (TAHURA) Kabupaten/Kota	
		Program Penyelenggaraan Penataan Ruang	Persentase Kesesuaian Tahapan Penyusunan RTR yang sesuai dengan peraturan	
			Persentase pelayanan pemanfaatan ruang	

No	Prioritas Nasional	Program/Kegiatan/Sub Kegiatan Prioritas Daerah	Indikator Kinerja	Perangkat Daerah
1	2	3	4	5
3	Melanjutkan Pengembangan Infrastruktur dan Meningkatkan Lapangan Kerja yang Berkualitas, Mendorong Kewirausahaan, Mengembangkan Industri Kreatif serta Mengembangkan Agromaritim Industri di Sentra Produksi Melalui Peran Aktif Koperasi	Program Pemberdayaan Usaha Menengah, Usaha Kecil, Dan Usaha Mikro (Umkm)	Persentase Pemberdayaan usaha menengah, usaha kecil, dan usaha mikro (UMKM)	Dinas Koperasi, UKM, Perindustrian Dan Perdagangan
		Program Pengembangan Umkm	Usaha Mikro yang Bertransformasi dari Informal ke Formal (IKK)	
		Program Pelayanan Izin Usaha Simpan Pinjam	Pertumbuhan Volume Usaha Koperasi	
		Program Pengawasan Dan Pemeriksaan Koperasi	Persentase Pengawasan dan Pemeriksaan Koperasi	
		Program Pemberdayaan Dan Perlindungan Koperasi	Persentase koperasi yang diberdayakan dan mendapat perlindungan	Dinas Pekerjaan Umum Dan Tata Ruang
		Program Penyelenggaraan Jalan	Tingkat Kemantapan Jalan Kabupaten/Kota (IKK)	
		Program Pengembangan Iklim Penanaman Modal	Realisasi Total terhadap Target Investasi	Dinas Penanaman Modal Dan Pelayanan Terpadu Satu Pintu
		Program Promosi Penanaman Modal	Persentase minat investasi di Sumedang	
		Program Pengendalian Pelaksanaan Penanaman Modal	Persentase Penyelesaian Permasalahan dan Hambatan yang Dihadapi Pelaku Usaha dalam Membuka Usaha	
		Program Pengelolaan Data Dan Sistem Informasi Penanaman Modal	Persentase Pemanfaatan Data dan Informasi Penanaman Modal	
		Program Peningkatan Daya Tarik Destinasi Pariwisata	Persentase Pertumbuhan Kunjungan Wisatawan	
		Program Pemasaran Pariwisata	Persentase Kunjungan Media Pemasaran	
		Program Pengembangan Ekonomi Kreatif Melalui Pemanfaatan Dan Perlindungan Hak Kekayaan Intelektual	Persentase Pelaku Ekonomi Kreatif yang Memiliki Kekayaan Intelektual (IKK)	

No	Prioritas Nasional	Program/Kegiatan/Sub Kegiatan Prioritas Daerah	Indikator Kinerja	Perangkat Daerah	
1	2	3	4	5	
		Program Pengembangan Sumber Daya Pariwisata Dan Ekonomi Kreatif	Persentase Pelaku Pariwisata dan Ekonomi Kreatif yang Aktif		
4	Memperkuat Pembangunan Sumber Daya Manusia (SDM), Sains, Teknologi, Pendidikan, Kesehatan, Prestasi Olahraga, Kesetaraan Gender, serta Penguatan Peran Perempuan, Pemuda, dan Penyandang Disabilitas	Program Pengelolaan Pendidikan	Angka Partisipasi Kasar (APK) Pendidikan SD	Dinas Pendidikan	
			Angka Partisipasi Kasar (APK) Pendidikan SMP		
			Angka Partisipasi Kasar (APK) Pendidikan PAUD		
			Angka Partisipasi Kasar (APK) Pendidikan Kesetaraan		
		Program Pengembangan Kurikulum	Persentase Satuan Pendidikan yang Mengembangkan Kurikulum Muatan lokal		Dinas Kesehatan
		Program Pendidik Dan Tenaga Kependidikan	Persentase Guru yang Memiliki Sertifikat Pendidik		
		Program Pemenuhan Upaya Kesehatan Perorangan Dan Upaya Kesehatan Masyarakat	Persentase Fasilitas Layanan Kesehatan yang sesuai standar		
			Kesehatan Ibu dan Anak		
			a, Jumlah Kasus Kematian Ibu per Tahun (IUP)		
			b, Jumlah Kasus Kematian Bayi Per Tahun		
Cakupan Pelayanan Kesehatan Penyakit menular					
Cakupan Pelayanan Kesehatan Penyakit tidak menular					
Cakupan Pelayanan Kesehatan Rujukan yang sesuai standar (RSUD Umar Wirahadi Kusumah)					

No	Prioritas Nasional	Program/Kegiatan/Sub Kegiatan Prioritas Daerah	Indikator Kinerja	Perangkat Daerah
1	2	3	4	5
		Program Peningkatan Kapasitas Sumber Daya Manusia Kesehatan	Persentase Peningkatan Kompetensi SDM Bidang Kesehatan	
		Program Sediaan Farmasi, Alat Kesehatan Dan Makanan Minuman	Persentase Cakupan Sediaan Farmasi, Alat Kesehatan dan Makanan Minuman	
		Program Pemberdayaan Masyarakat Bidang Kesehatan	Persentase Masyarakat Bidang Kesehatan yang Diberdayakan	
		Program Penelitian Dan Pengembangan Daerah	Persentase kajian berbasis bukti dalam penyelesaian permasalahan daerah yang termanfaatkan dalam kebijakan pembangunan daerah	Badan Perencanaan Pembangunan, Riset Dan Inovasi Daerah Kabupaten Sumedang
		Program Riset Dan Inovasi Daerah	Persentase Data Inovasi Kabupaten Sumedang yang Dilaporkan	
		Program Pengembangan Kapasitas Daya Saing Kepemudaan	Persentase Pemuda yang pernah mengikuti pelatihan/kursus/training dan memperoleh sertifikat (IKK)	Dinas Pariwisata, Kebudayaan, Kepemudaan Dan Olahraga
		Program Pengembangan Kapasitas Daya Saing Keolahragaan	Persentase Atlet yang berasal dari kab/kota yang masuk Pelatda Provinsi (IKK)	
		Program Pengarusutamaan Gender Dan Pemberdayaan Perempuan	Persentase Anggaran Responsif Gender (ARG) (IKK) Tingkat Partisipasi Angkatan Kerja (TPAK) Perempuan (IUP)	Dinas Pengendalian Penduduk Dan Keluarga Berencana, Pemberdayaan Perempuan Dan Perlindungan Anak
		Program Perlindungan Perempuan	Persentase Perempuan Korban Kekerasan dan TPPO yang Mendapatkan Layanan Komprehensif *(IKK)	
		Program Peningkatan Kualitas Keluarga	Pembelajaran Keluarga (Puspaga) yang Berperspektif Gender dan Hak Anak Sesuai Standar	

No	Prioritas Nasional	Program/Kegiatan/Sub Kegiatan Prioritas Daerah	Indikator Kinerja	Perangkat Daerah	
1	2	3	4	5	
		Program Pengelolaan Sistem Data Gender Dan Anak	Tingkat Pemanfaatan Data Gender dan Anak Dalam Perencanaan, Evaluasi dan/atau Penyusunan Kebijakan		
		Program Pemenuhan Hak Anak (Pha)	Indeks Pemenuhan Hak Anak (IPHA)		
		Program Perlindungan Khusus Anak	Persentase Anak Memerlukan Perlindungan Khusus yang Mendapatkan Layanan Komprehensif *(IKK)		
		Program Pelatihan Kerja Dan Produktivitas Tenaga Kerja	Persentase Tenaga Kerja Bersertifikat Kompetensi		Dinas Tenaga Kerja Dan Transmigrasi
		Program Penempatan Tenaga Kerja	Persentase Pencari kerja yang terdaftar yang ditempatkan		
5	Melanjutkan Hilirisasi dan Mengembangkan Industri Berbasis Sumber Daya Alam untuk Meningkatkan Nilai Tambah di Dalam Negeri	Program Perizinan Dan Pendaftaran Perusahaan	Persentase Izin Usaha Perdagangan yang Difasilitasi	Dinas Koperasi, Ukm, Perdagangan Dan Perindustrian	
		Program Peningkatan Sarana Distribusi Perdagangan	Persentase Sarana Perdagangan yang Ditingkatkan Kualitasnya		
		Program Pengembangan Ekspor	Nilai Total Penjualan Perdagangan Antar Wilayah pada kab/kota (IKK)		
		Program Penggunaan Dan Pemasaran Produk Dalam Negeri	Persentase Produk Lokal yang Terstandarisasi		
		Program Perencanaan Dan Pembangunan Industri	Persentase Pertumbuhan Industri Kecil		
		Program Pengendalian Izin Usaha Industri	Persentase jumlah Perusahaan Industri dan Kawasan Industri yang telah menindaklanjuti hasil rekomendasi pengawasan dibandingkan dengan jumlah Perusahaan Industri dan Kawasan Industri yang telah dilakukan pengawasan (IKK)		
		Program Pengelolaan Sistem Informasi Industri Nasional	Tersedianya informasi industri secara lengkap, akurat, dan terkini (IKK)		

No	Prioritas Nasional	Program/Kegiatan/Sub Kegiatan Prioritas Daerah	Indikator Kinerja	Perangkat Daerah
1	2	3	4	5
		Program Hubungan Industrial	Persentase Perusahaan yang menerapkan tata kelola kerja yang layak (PP/PKB, Struktur Skala Upah, dan peserta BPJS Ketenagakerjaan yang terdaftar	Dinas Tenaga Kerja Dan Transmigrasi
			Persentase perselisihan hubungan industrial yang diselesaikan melalui bipartit/mediasi	
		Program Penyediaan Dan Pengembangan Sarana Pertanian	1, Luas Intensifikasi Komoditas Pertanian	Dinas Pertanian Dan Ketahanan Pangan
			2, Luas Ekstensifikasi Komoditas Pertanian	
			Peningkatan Populasi Ternak	Dinas Perikanan Dan Peternakan
		6	Membangun dari Desa dan dari Bawah untuk Pertumbuhan Ekonomi, Pemerataan Ekonomi, dan Pemberantasan Kemiskinan	Program Penataan Desa
Program Peningkatan Kerjasama Desa	Persentase Fasilitasi Kerjasama Desa			
Program Administrasi Pemerintahan Desa	Persentase Aparatur Desa dan Anggota BPD yang Ditingkatkan			
Program Pemberdayaan Lembaga Kemasyarakatan, Lembaga Adat Dan Masyarakat Hukum Adat	Persentase Fasilitasi Pemberdayaan Lembaga Kemasyarakatan Desa (LKD)			
Program Pemberdayaan Sosial	Persentase PSKS yang aktif dalam penyelenggaraan kesejahteraan sosial			Dinas Sosial
Program Penanganan Warga Negara Migran Korban Tindak Kekerasan	Persentase Warga Negara Migran Korban Tindak Kekerasan yang Tertangani			
		Jumlah Warga Negara Korban Tindak Kekerasan yang difasilitasi		

No	Prioritas Nasional	Program/Kegiatan/Sub Kegiatan Prioritas Daerah	Indikator Kinerja	Perangkat Daerah
1	2	3	4	5
		Program Rehabilitasi Sosial	Persentase Penyandang Disabilitas Terlantar, Anak Terlantar, Lanjut Usia terlantar, serta Gelandangan Pengemis serta Penyandang Masalah Kesejahteraan Sosial (PMKS) Lainnya Bukan Korban HIV / AIDS dan NAPZA yang menerima Bantuan Sosial kebutuhan dasar	Dinas Perumahan, Kawasan Permukiman Dan Pertanahan Kabupaten Sumedang
		Perlindungan Dan Jaminan Sosial	Persentase Masyarakat (DTKS) yang menerima Jaminan Sosial Pemenuhan Kebutuhan Dasar	
		Program Kawasan Permukiman	Persentase Luas kawasan permukiman kumuh dibawah 10 ha yang ditangani	
		Program Perumahan Dan Kawasan Permukiman Kumuh	Persentase Rumah Tidak Layak Huni yang Tertangani	
7	Memperkuat Reformasi Politik, Hukum, dan Birokrasi, serta Memperkuat Pencegahan dan Pemberantasan Korupsi, Narkoba, Judi, dan Penyelundupan	Program Penyelenggaraan Pengawasan	Tindaklanjut Rekomendasi Hasil Pemeriksaan Tahun Anggaran N-1 Eksternal (BPK)	Inspektorat Daerah
			Tindaklanjut Rekomendasi Hasil Pemeriksaan Tahun Anggaran N-1 Internal (APIP Kabupaten)	
			Tindaklanjut Rekomendasi Hasil Pemeriksaan Tahun Anggaran N-1 Internal (APIP Lainnya)	
		Program Perumusan Kebijakan, Pendampingan Dan Asistensi	Presentase Pemenuhan Infrastruktur Peningkatan Kapabilitas APIP	
		Program Pengelolaan Pendapatan Daerah	Persentase Perencanaan terhadap Potensi PAD	
Persentase Kesesuaian Data Potensi Pajak Asli Daerah				

No	Prioritas Nasional	Program/Kegiatan/Sub Kegiatan Prioritas Daerah	Indikator Kinerja	Perangkat Daerah
1	2	3	4	5
			Persentase Penerimaan Pajak Asli Daerah	
			Persentase Transaksi Pajak dan Retribusi yang Diproses Melalui Sistem Informasi	
		Program Pelayanan Penanaman Modal	Persentasi Permohonan Penanaman Modal yang Terfasilitasi	Dpmptsp
		Program Pencatatan Sipil	Persentase Akta Kematian yang Diterbitkan bagi yang Melaporkan (IKK)	Dinas Kependudukan Dan Catatan Sipil
			Persentase Akta Kelahiran yang Diterbitkan bagi yang Melaporkan (IKK)	
			Persentase Akta Perkawinan yang Diterbitkan bagi yang Melaporkan (IKK)	
		Program Pendaftaran Penduduk	Persentase Kepemilikan Identitas Kependudukan Digital (IKK)	
			Persentase Kepemilikan Kartu Identitas Anak (IKK)	
		Program Pengelolaan Informasi Dan Komunikasi Publik	Persentase Masyarakat yang menjadi Sasaran Penyebaran Informasi Publik, mengetahui Kebijakan Prioritas Pemerintah dan Prioritas Pemerintah Daerah Kabupaten *(IKK)	Dinas Komunikasi, Informatika, Persandian Da Statistik
		Program Pengelolaan Aplikasi Informatika	Persentase Perangkat Daerah Menggunakan Layanan Publik Berbasis Elektronik	
Program Penyelenggaraan Statistik Sektoral	Persentase Perangkat Daerah Yang Menggunakan Data Statistik			
Program Penyelenggaraan Persandian Untuk Pengamanan Informasi	Persentase Tingkat Kematangan keamanan Informasi (Indeks KAMI)			

No	Prioritas Nasional	Program/Kegiatan/Sub Kegiatan Prioritas Daerah	Indikator Kinerja	Perangkat Daerah
1	2	3	4	5
		Program Peningkatan Ketenteraman Dan Ketertiban Umum	Persenatse Perda dan Perkada yang Ditegakan	Satuan Polisi Pamong Praja
			Persentase Penyelenggaraan Tibumtranmas	
			Persentase Cakupan Perlindungan Masyarakat	
			Persentase PPNS yang Ditingkatkan Kompetisinya	
		Program Pemerintahan Dan Kesejahteraan Rakyat	Persentase implementasi kebijakan urusan hukum	Sekretariat Daerah
		Program Perekonomian Dan Pembangunan	Persentase implementasi kebijakan urusan perekonomian dan Sumber Daya Alam	
8	Memperkuat Penyelarasan Kehidupan yang Harmonis dengan Lingkungan, Alam dan Budaya, serta Peningkatan Toleransi Antarumat Beragama untuk Mencapai	Program Pengembangan Kebudayaan	Tingkat Partisipasi Masyarakat Terhadap Pengembangan Kebudayaan	Dinas Pariwisata, Kebudayaan, Pemuda Dan Olah Raga
		Program Pengembangan Kesenian Tradisional	Persentase Kesenian Tradisional yang Dilestarikan dan Dikembangkan	
		Program Pembinaan Sejarah	Tingkat Partisipasi Masyarakat Terhadap Tinjauan Sejarah Lokal	
		Program Pelestarian Dan Pengelolaan Cagar Budaya	Persentase Cagar Budaya yang ditetapkan dan dikelola	
		Program Pengelolaan Permuseuman	Persentase Kunjungan Wisatawan ke Museum	
		Program Pembinaan Dan Pengembangan Ketahanan Ekonomi, Sosial, Dan Budaya	Persentase peningkatan orang yang terbina	Badan Kesatuan Bangsa Dan Politik
		Program Peningkatan Kewaspadaan Nasional Dan Peningkatan Kualitas Dan Fasilitasi Penanganan Konflik Sosial	Persentase potensi Konflik yang diselesaikan	

No	Prioritas Nasional	Program/Kegiatan/Sub Kegiatan Prioritas Daerah	Indikator Kinerja	Perangkat Daerah
1	2	3	4	5
		Program Pemerintahan Dan Kesejahteraan Rakyat	Persentase implementasi kebijakan urusan kesejahteraan rakyat	Sekretariat Daerah
		Program Penanganan Bencana	Persentase korban bencana yang menerima bantuan sosial selama masa tanggap darurat	Dinas Sosial
		Program Penanggulangan Bencana	Persentase warga negara yang memperoleh layanan informasi rawan bencana	Badan Penanggulangan Bencana Daerah
			Persentase warga negara yang memperoleh layanan pencegahan dan kesiapsiagaan terhadap bencana	
			Persentase warga negara yang memperoleh layanan penyelamatan dan evakuasi korban bencana	
			Persentase warga negara Terdampak Bencana Yang Mendapat Pendampingan Pasca Bencana	

Sumber: BAPPPEDA Kabupaten Sumedang, 2025

4.2.6. Prioritas Pembangunan Provinsi Jawa Barat Tahun 2025

Berdasarkan Rencana Kerja Pemerintah Daerah Provinsi Jawa Barat Tahun 2026 bahwa Tema Pembangunan Provinsi Jawa Barat Tahun 2026 adalah **“Pemerataan Distribusi Akses Layanan Dasar”**.

Tema tersebut memiliki makna bahwa aksesibilitas layanan dasar perlu merata. Hal ini bertujuan untuk mewujudkan Jawa Barat Istimewa yang ditandai dengan fokus pembangunan pada penguatan fondasi transformasi sosial, ekonomi, dan tata kelola yang dimulai dari layanan dasar melalui peningkatan intensitas dan cakupan, baik di perkotaan maupun di pedesaan khususnya pada daerah-daerah yang belum merata namun memiliki nilai strategis yang tinggi.

Upaya pencapaian tujuan dan sasaran pembangunan daerah Provinsi Jawa Barat dilaksanakan melalui 8 (delapan) prioritas pembangunan daerah. Untuk menjaga kesinambungan pembangunan serta mengoptimalkan efektivitas pengendalian pencapaian sasaran pembangunan, prioritas pembangunan daerah yang ditetapkan pada tahun 2026 merupakan prioritas pembangunan daerah yang tertuang pada Rancangan RPJMD Provinsi Jawa Barat Tahun 2025-2029. Dalam hal ini, prioritas pembangunan daerah disusun berdasarkan arah kebijakan, Rancangan RPJMD Provinsi Jawa Barat Tahun 2025-2029 dengan mempertimbangkan permasalahan dan isu strategis pembangunan, serta memuat Pokok-Pokok Pikiran DPRD untuk tahun 2026.

Prioritas Pembangunan daerah Provinsi Jawa Barat tahun 2026 meliputi:

Prioritas 1, yaitu Mewujudkan Sumber Daya Manusia Berkarakter Unggul;

Prioritas 2, yaitu Mengembangkan Ekonomi Kerakyatan dan Investasi Berbasis Kearifan Lingkungan Yang Tidak Eksploitatif;

Prioritas 3, yaitu Mengurangi Disparitas Pembangunan Daerah Perkotaan Pedesaan, serta Miskin dan Kaya;

Prioritas 4, yaitu Mewujudkan Masyarakat dan Birokrasi yang Adaptif, Berorientasi Pelayanan, sesuai dengan Prinsip *Good and Clean Governance*.

Analisis hubungan Prioritas Pembangunan Provinsi Jawa Barat dan Prioritas Pembangunan Kabupaten Sumedang pada Tahun 2026 disajikan pada tabel berikut.

Tabel 4.14 Hubungan Prioritas Pembangunan Provinsi Jawa Barat dan Prioritas Pembangunan Kabupaten Sumedang Tahun 2026

Prioritas dan Sasaran RKPD Provinsi Jawa Barat 2026	Prioritas dan Sasaran RKPD Kabupaten Sumedang Tahun 2026
Prioritas 1, yaitu Mewujudkan Sumber Daya Manusia Berkarakter Unggul;	
S1. Meningkatnya derajat kesehatan individu	PD 2 : Penguatan Sumber Daya Manusia Berkualitas dan Berdaya Saing. S2. Peningkatan pelayanan kesehatan yang berkualitas dan berkeadilan;
S2. Terbentuknya Individu Beretika dan Berbudaya	PD 2 : Penguatan Sumber Daya Manusia Berkualitas dan Berdaya Saing. S3. Peningkatan ketahanan sosial masyarakat yang berbudaya dan berkelanjutan;
S3. Terbentuknya individu Berintegritas dan Taat Hukum	PD 4 :Penguatan Tata Kelola Pemerintahan S1. Penguatan regulasi dan kepastian hukum serta budaya demokrasi yang berkualitas;
S4. Terbentuknya Individu Berpengetahuan dan Berwawasan	PD 1 : Penguatan Sumber Daya Manusia Berkualitas dan Berdaya Saing. S1. Peningkatan penyelenggaraan pendidikan yang berkualitas dan berkeadilan;
S5. Terbentuknya individu Kreatif dan Inovatif	PD 1 : Penguatan Sumber Daya Manusia Berkualitas dan Berdaya Saing. S3. Peningkatan ketahanan sosial masyarakat yang berbudaya dan berkelanjutan;
Prioritas 2, yaitu Mengembangkan Ekonomi Kerakyatan dan Investasi Berbasis Kearifan Lingkungan Yang Tidak Eksploitatif;	
S1. Meningkatkan Produksi dan Produktivitas Sektor Industri Pengolahan Untuk Pemenuhan Kebutuhan Dalam dan Luar Negeri	PD 2 : Pertumbuhan Ekonomi Inklusif yang ditunjang Infrastruktur Berkualitas. S1. Bertumbuhnya produksi, produktivitas dan nilai tambah sektor ekonomi daerah berbasis inovasi dan teknologi;
S2. Meningkatkan Produksi dan Produktivitas Sektor Pertanian, Kehutanan, dan Perikanan untuk Swasembada Pangan	PD 3 : Penguatan Ketahanan Daerah. S1. Mitigasi bencana dan perubahan iklim;. S3. Peningkatan kualitas lingkungan hidup. S4. Pengendalian Tata Ruang yang berkelanjutan.
S3. Meningkatkan Sektor Perdagangan Melalui Optimalisasi Distribusi Barang dan Jasa	
S4. Meningkatkan Produktivitas Sektor Pariwisata Melalui Pengembangan Destinasi Wisata dan Industri Kreatif	
S5. Meningkatnya Penciptaan dan Perluasan Lapangan Kerja	PD 1 : Penguatan Sumber Daya Manusia Berkualitas dan Berdaya Saing. S4. Peningkatan kualitas angkatan kerja dan produktivitas tenaga kerja dalam menghadapi transformasi ekonomi.
S6. Meningkatnya Kualifikasi, Kompetensi, dan Keahlian Tenaga Kerja dan Calon Tenaga Kerja	
S7. Meningkatnya Kesejahteraan Petani dan Nelayan	PD 2 : Pertumbuhan Ekonomi Inklusif yang ditunjang Infrastruktur Berkualitas. S1. Bertumbuhnya produksi, produktivitas dan nilai tambah sektor ekonomi daerah berbasis inovasi dan teknologi;
Prioritas 3, yaitu Mengurangi Disparitas Pembangunan Daerah Perkotaan Pedesaan, serta Miskin dan Kaya;	

Prioritas dan Sasaran RKPD Provinsi Jawa Barat 2026	Prioritas dan Sasaran RKPD Kabupaten Sumedang Tahun 2026
S1. Meningkatnya layanan Infrastruktur kewilayahan, infrastruktur dasar di perdesaan dan Sekitar Kawasan Konservasi, serta penataan perkotaan yang berbasis lingkungan	PD 2 : Pertumbuhan Ekonomi Inklusif yang ditunjang Infrastruktur Berkualitas. S2. Peningkatan kualitas dan pemeliharaan infrastruktur dasar, infrastruktur wilayah dan konektivitas secara berkeadilan.
S2. Meningkatnya Keterampilan, Akses Permodalan dan Pemasaran Usaha Mikro dan Kecil	S3. Peningkatan nilai Investasi Daerah
S3. Meningkatnya ketahanan sosial masyarakat	PD 1 : Penguatan Sumber Daya Manusia Berkualitas dan Berdaya Saing. S3. Peningkatan ketahanan sosial masyarakat yang berbudaya dan berkelanjutan;
Prioritas 4, yaitu Mewujudkan Masyarakat dan Birokrasi yang Adaptif, Berorientasi Pelayanan, sesuai dengan Prinsip Good and Clean Governance	
S1. Meningkatnya penerapan Iptek, riset, dan inovasi dalam pembangunan	PD 4 :Penguatan Tata Kelola Pemerintahan S2. Penguatan birokrat dan tata kelola pemerintahan yang berintegritas, adaptif, dan inovatif;
S2. Meningkatnya Partisipasi Publik dalam Pengambilan Keputusan Kebijakan	S1. Penguatan regulasi dan kepastian hukum serta budaya demokrasi yang berkualitas;
S3. Meningkatnya pemerintahan yang berintegritas, adaptif, dan inovatif	S2. Penguatan birokrat dan tata kelola pemerintahan yang berintegritas, adaptif, dan inovatif; S3. Peningkatan efektifitas dan efisiensi belanja daerah yang bersinergi dengan akuntabilitas kinerja pemerintah daerah. S4. Peningkatan pelayanan publik.

Sumber: BAPPPEDA Kabupaten Sumedang, 2025

Selain analisis hubungan antara Prioritas Pembangunan Provinsi Jawa Barat dan Prioritas Pembangunan Daerah Kabupaten Sumedang Tahun 2026, perlu juga untuk menyelaraskan Prioritas, Sasaran Pembangunan dan Program Pembangunan Daerah dengan dukungan Rencana Pendanaan, sebagaimana disajikan pada Tabel 4.15 dibawah ini.

Tabel 4.15 Keterkaitan Prioritas Pembangunan Provinsi Jawa Barat dan Prioritas, Sasaran dan Program Pembangunan Daerah Kabupaten Sumedang Tahun 2026

NO.	PRIORITAS RKPD PROVINSI JAWA BARAT 2025	PRIORITAS RKPD KABUPATEN SUMEDANG TAHUN 2026	SASARAN RKPD KABUPATEN SUMEDANG TAHUN 2026	PROGRAM PRIORITAS DAERAH	INDIKATOR PROGRAM	PERANGKAT DAERAH
1	Mewujudkan Sumber Daya Manusia Berkarakter Unggul;	PD 2: Penguatan Sumber Daya Manusia Berkualitas dan Berdaya Saing.	1 Peningkatan pelayanan kesehatan yang berkualitas dan berkeadilan;	1 Program Pemenuhan Upaya Kesehatan Perorangan dan Upaya Kesehatan Masyarakat	Persentase Fasilitas Layanan Kesehatan yang sesuai standar	Dinas Kesehatan dan RSUD Umar wirahadikusuma
					Kesehatan Ibu dan Anak (IUP)	
	a, Jumlah Kasus Kematian Ibu per Tahun (IUP)					
	b, Jumlah Kasus Kematian Bayi Per Tahun					
	Cakupan Pelayanan Kesehatan Penyakit menular					
	Cakupan Pelayanan Kesehatan Penyakit tidak menular					
	Cakupan Pelayanan Kesehatan Rujukan yang sesuai standar (RSUD Umar Wirahadi Kusumah)					
			2 Program Peningkatan Kapasitas Sumber Daya Manusia Kesehatan	Persentase Peningkatan Kompetensi SDM Bidang Kesehatan		

NO.	PRIORITAS RKPD PROVINSI JAWA BARAT 2025	PRIORITAS RKPD KABUPATEN SUMEDANG TAHUN 2026	SASARAN RKPD KABUPATEN SUMEDANG TAHUN 2026	PROGRAM PRIORITAS DAERAH		INDIKATOR PROGRAM	PERANGKAT DAERAH
				3	Program Sediaan Farmasi, Alat Kesehatan dan Makanan Minuman	Persentase Cakupan Sediaan Farmasi, Alat Kesehatan dan Makanan Minuman	
				4	Program Pemberdayaan Masyarakat Bidang Kesehatan	Persentase Masyarakat Bidang Kesehatan yang Diberdayakan	
			2 Peningkatan ketahanan sosial masyarakat yang berbudaya dan berkelanjutan;	1	Program Pemerintahan dan Kesejahteraan Rakyat	Persentase implementasi kebijakan urusan kesejahteraan rakyat	Sekretariat Daerah
				2	Program Penguatan Ideologi Pancasila dan Karakter Kebangsaan	Persentase Pelaksanaan Penguatan Ideologi Pancasila dan Karakter Kebangsaan	Badan Kesatuan Bangsa dan Politik
				3	Program Peningkatan Kewaspadaan Nasional dan Peningkatan Kualitas dan Fasilitasi Penanganan Konflik Sosial	Persentase potensi Konflik yang diselesaikan	
				4	Program Pengembangan Kebudayaan	Tingkat Partisipasi Masyarakat Terhadap Pengembangan Kebudayaan	
				5	Program Pelestarian Dan Pengelolaan Cagar Budaya	Persentase Cagar Budaya yang ditetapkan dan dikelola	

NO.	PRIORITAS RKPD PROVINSI JAWA BARAT 2025	PRIORITAS RKPD KABUPATEN SUMEDANG TAHUN 2026	SASARAN RKPD KABUPATEN SUMEDANG TAHUN 2026	PROGRAM PRIORITAS DAERAH	INDIKATOR PROGRAM	PERANGKAT DAERAH		
				6	Program Pengembangan Kesenian Tradisional	Persentase Kesenian Tradisional yang Dilestarikan dan Dikembangkan		
		PD 4 :Penguatan Tata Kelola Pemerintahan	3	Penguatan regulasi dan kepastian hukum serta budaya demokrasi yang berkualitas;	1	Program Pemerintahan dan Kesejahteraan Rakyat	Persentase implementasi kebijakan urusan hukum	Sekretariat Daerah
				2	Program Peningkatan Ketenteraman dan Ketertiban Umum	Persentase Perda dan Perkada yang Ditegakan	SATPOL PP	
					Persentase Penyelenggaraan Tibumtranmas			
					Persentase Cakupan Perlindungan Masyarakat			
					Persentase PPNS yang Ditingkatkan Kompetisinya			
				3	Program Peningkatan Kewaspadaan Nasional dan Peningkatan Kualitas dan Fasilitasi Penanganan Konflik Sosial	Persentase potensi Konflik yang diselesaikan	Badan Kesatuan Bangsa dan Politik	
		PD 1 : Penguatan Sumber Daya Manusia Berkualitas dan Berdaya Saing.	4	Peningkatan penyelenggaraan pendidikan yang berkualitas dan berkeadilan;	1	Program Pengelolaan Pendidikan	Angka Partisipasi Kasar (APK) Pendidikan SD	Dinas Pendidikan
					Angka Partisipasi Kasar (APK) Pendidikan SMP			
					Angka Partisipasi Kasar (APK) Pendidikan PAUD			

NO.	PRIORITAS RKPD PROVINSI JAWA BARAT 2025	PRIORITAS RKPD KABUPATEN SUMEDANG TAHUN 2026	SASARAN RKPD KABUPATEN SUMEDANG TAHUN 2026		PROGRAM PRIORITAS DAERAH		INDIKATOR PROGRAM	PERANGKAT DAERAH
							Angka Partisipasi Kasar (APK) Pendidikan Kesetaraan	
					2	Program Pengembangan Kurikulum	Persentase Satuan Pendidikan yang Mengembangkan Kurikulum Muatan lokal	
					3	Program Pendidik dan Tenaga Pendidikan	Persentase Guru yang Memiliki Sertifikat Pendidik	
			5	Peningkatan ketahanan sosial masyarakat yang berbudaya dan berkelanjutan;	1	Program Pengarusutamaan Gender dan Pemberdayaan Perempuan	Persentase Anggaran Responsif Gender (ARG) *(IKK)	DPPKBP3A
							Tingkat Partisipasi Angkatan Kerja (TPAK) Perempuan	
					2	Program Perlindungan Perempuan	Persentase Perempuan Korban Kekerasan dan TPPO yang Mendapatkan Layanan Komprehensif *(IKK)	
					3	Program Peningkatan Kualitas Keluarga	Pembelajaran Keluarga (Puspaga) yang Berperspektif Gender dan Hak Anak Sesuai Standar	

NO.	PRIORITAS RKPD PROVINSI JAWA BARAT 2025	PRIORITAS RKPD KABUPATEN SUMEDANG TAHUN 2026	SASARAN RKPD KABUPATEN SUMEDANG TAHUN 2026	PROGRAM PRIORITAS DAERAH	INDIKATOR PROGRAM	PERANGKAT DAERAH
				4 Program Pengelolaan Sistem Data Gender dan Anak	Tingkat Pemanfaatan Data Gender dan Anak Dalam Perencanaan, Evaluasi dan/atau Penyusunan Kebijakan	
5	Program Pemenuhan Hak Anak	Indeks Pemenuhan Hak Anak (IPHA)				
6	Program Perlindungan Khusus Anak	Persentase Anak Memerlukan Perlindungan Khusus yang Mendapatkan Layanan Komprehensif *(IKK)				
		Indeks Perlindungan Khusus Anak (IPKA)				
7	Program Pengembangan Kapasitas Daya Saing Kepemudaan	Persentase Pemuda yang pernah mengikuti pelatihan/kursus/training dan memperoleh sertifikat (IKK)	2	Mengembangkan Ekonomi Kerakyatan	PD 2: Pertumbuhan	1 Bertumbuhnya produksi,
8	Program Pengembangan Kapasitas Daya Saing Keolahragaan	Persentase Atlet yang berasal dari kab/kota yang masuk Pelatda Provinsi (IKK)				
2	Mengembangkan Ekonomi Kerakyatan	PD 2: Pertumbuhan	1 Bertumbuhnya produksi,	1 Program Perencanaan Dan Pembangunan Industri	Persentase Pertumbuhan Industri Kecil	Dinas Koperasi, UKM,

NO.	PRIORITAS RKPD PROVINSI JAWA BARAT 2025	PRIORITAS RKPD KABUPATEN SUMEDANG TAHUN 2026	SASARAN RKPD KABUPATEN SUMEDANG TAHUN 2026	PROGRAM PRIORITAS DAERAH		INDIKATOR PROGRAM	PERANGKAT DAERAH
	dan Investasi Berbasis Kearifan Lingkungan Yang Tidak Eksploitatif;	Ekonomi Inklusif yang ditunjang Infrastruktur Berkualitas	produktivitas dan nilai tambah sektor ekonomi daerah berbasis inovasi dan teknologi;	2	Program Pengendalian Izin Usaha Industri	Persentase jumlah Perusahaan Industri dan Kawasan Industri yang telah menindaklanjuti hasil rekomendasi pengawasan dibandingkan dengan jumlah Perusahaan Industri dan Kawasan Industri yang telah dilakukan pengawasan (IKK)	Perindustrian dan Perdagangan
	3	Program Pengelolaan Sistem Informasi Industri Nasional	Tersedianya informasi industri secara lengkap, akurat, dan terkini (IKK)				
	4	Program Perizinan Dan Pendaftaran Perusahaan	Persentase Izin Usaha Perdagangan yang Difasilitasi				
	5	Program Peningkatan Sarana Distribusi Perdagangan	Persentase Sarana Perdagangan yang Ditingkatkan Kualitasnya				
	6	Program Pengembangan Ekspor	Nilai Total Penjualan Perdagangan Antar Wilayah pada kab/kota (IKK)				
	7	Program Penggunaan Dan Pemasaran Produk Dalam Negeri	Persentase Produk Lokal yang Terstandarisasi				

NO.	PRIORITAS RKPD PROVINSI JAWA BARAT 2025	PRIORITAS RKPD KABUPATEN SUMEDANG TAHUN 2026	SASARAN RKPD KABUPATEN SUMEDANG TAHUN 2026	PROGRAM PRIORITAS DAERAH		INDIKATOR PROGRAM	PERANGKAT DAERAH
				8	Program Peningkatan Sarana Distribusi Perdagangan	Persentase Sarana Perdagangan yang Ditingkatkan Kualitasnya	
				9	Program Pengembangan Ekspor	Nilai Total Penjualan Perdagangan Antar Wilayah pada kab/kota (IKK)	
				10	Program Stabilisasi Harga Barang Kebutuhan Pokok Dan Barang Penting	Persentase Stabilisasi Harga Barang Kebutuhan Pokok Dan Barang Penting	
				11	Program Peningkatan Daya Tarik Destinasi Pariwisata	Persentase Pertumbuhan Kunjungan Wisatawan	Dinas Pariwisata, Kebudayaan, pemuda dan Olahraga
				12	Program Pemasaran Pariwisata	Persentase Kunjungan Media Pemasaran	
				13	Program Pengembangan Ekonomi Kreatif Melalui Pemanfaatan Dan Perlindungan Hak Kekayaan Intelektual	Persentase Pelaku Ekonomi Kreatif yang Memiliki Kekayaan Intelektual (IKK)	
				14	Program Pengembangan Sumber Daya Pariwisata Dan Ekonomi Kreatif	Persentase Pelaku Pariwisata dan Ekonomi Kreatif yang Aktif	
				15	Program Penyediaan Dan Pengembangan Sarana Pertanian	1, Luas Intensifikasi Komoditas Pertanian	Dinas Pertanian dan Ketahanan Pangan
						2, Luas Ekstensifikasi Komoditas Pertanian	

NO.	PRIORITAS RKPD PROVINSI JAWA BARAT 2025	PRIORITAS RKPD KABUPATEN SUMEDANG TAHUN 2026	SASARAN RKPD KABUPATEN SUMEDANG TAHUN 2026	PROGRAM PRIORITAS DAERAH		INDIKATOR PROGRAM	PERANGKAT DAERAH
						Peningkatan Populasi Ternak	Dinas Perikanan dan Peternakan
				16	Program Penyediaan Dan Pengembangan Prasarana Pertanian	Persentase Prasarana Pertanian yang Dibangun/Direhabilitas	Dinas Pertanian dan Ketahanan Pangan
						Persentase Infrastruktur Peternakan yang Tersedia dan Dikembangkan	Dinas Perikanan dan Peternakan
				17	Program Pengendalian Kesehatan Hewan Dan Kesehatan Masyarakat Veteriner	Persentase Kasus Kesehatan Hewan dan Kesehatan Masyarakat Veteriner yang Dikendalikan	Dinas Perikanan dan Peternakan
				18	Program Pengendalian Dan Penanggulangan Bencana Pertanian	1. Persentase Pengendalian Bencana Pertanian	Dinas Pertanian dan Ketahanan Pangan
						2. Persentase penanggulangan Bencana Pertanian	
						3. Persentase pengendalian dan penanggulangan bencana DPI Tanaman Pangan, Hortikultura dan Perkebunan (IKK)	
						Persentase Wilayah yang Terkendali dari Bencana Penyakit Hewan Menular Strategis	Dinas Perikanan dan Peternakan

NO.	PRIORITAS RKPD PROVINSI JAWA BARAT 2025	PRIORITAS RKPD KABUPATEN SUMEDANG TAHUN 2026	SASARAN RKPD KABUPATEN SUMEDANG TAHUN 2026	PROGRAM PRIORITAS DAERAH	INDIKATOR PROGRAM	PERANGKAT DAERAH	
				19	Program Pengelolaan Sumber Daya Ekonomi Untuk Kedaulatan Dan Kemandirian Pangan	Ketersediaan pangan pokok	Dinas Pertanian dan Ketahanan Pangan
				20	Program Peningkatan Diversifikasi Dan Ketahanan Pangan Masyarakat	Skor Pola Pangan Harapan (IKK)	
				21	Program Penanganan Kerawanan Pangan	Persentase Daerah Rentan Rawan Pangan (IKK)	
				22	Program Pengawasan Keamanan Pangan	Persentase Pangan Segar yang Memenuhi Persyaratan dan Mutu Keamanan Pangan (IKK)	
				23	Program Pelayanan Izin Usaha Simpan Pinjam	Pertumbuhan Volume Usaha Koperasi	Dinas Koperasi, UKM, Perindustrian dan Perdagangan
				24	Program Pengawasan Dan Pemeriksaan Koperasi	Persentase Pengawasan dan Pemeriksaan Koperasi	
				25	Program Penilaian Kesehatan Ksp/Usp Koperasi	Persentase KSP/USP Yang Sehat	
				26	Program Pemberdayaan Usaha Menengah, Usaha Kecil, Dan Usaha Mikro (UMKM)	Persentase Pemberdayaan usaha menengah, usaha kecil, dan usaha mikro (UMKM)	
				27	Program Pengembangan UMKM	Usaha Mikro yang Bertransformasi dari Informal ke Formal (IKK)	

NO.	PRIORITAS RKPD PROVINSI JAWA BARAT 2025	PRIORITAS RKPD KABUPATEN SUMEDANG TAHUN 2026	SASARAN RKPD KABUPATEN SUMEDANG TAHUN 2026	PROGRAM PRIORITAS DAERAH		INDIKATOR PROGRAM	PERANGKAT DAERAH
		PD 3 : Penguatan Ketahanan Daerah	2 Mitigasi bencana dan perubahan iklim;	1	Program Penanggulangan Bencana	Persentase warga negara yang memperoleh layanan informasi rawan bencana Persentase warga negara yang memperoleh layanan pencegahan dan kesiapsiagaan terhadap bencana Persentase warga negara yang memperoleh layanan penyelamatan dan evakuasi korban bencana Persentase warga negara Terdampak Bencana Yang Mendapat Pendampingan Pasca Bencana	Badan Penanggulangan Bencana Daerah
				2	Program Penanganan Bencana	Persentase korban bencana yang menerima bantuan sosial selama masa tanggap darurat	Dinas Sosial
				3	Program Pencegahan, Penanggulangan, Penyelamatan Kebakaran dan Non Kebakaran	Cakupan Penyebaran Informasi dan Edukasi Rawan Kebakaran Cakupan Layanan Penyelamat dan Evakuasi Korban Kebakaran	Dinas Pemadam Kebakaran dan Penyelamatan

NO.	PRIORITAS RKPD PROVINSI JAWA BARAT 2025	PRIORITAS RKPD KABUPATEN SUMEDANG TAHUN 2026	SASARAN RKPD KABUPATEN SUMEDANG TAHUN 2026	PROGRAM PRIORITAS DAERAH		INDIKATOR PROGRAM	PERANGKAT DAERAH
			3 Peningkatan kualitas lingkungan hidup.	1	Program Pengendalian Pencemaran Dan/Atau Kerusakan Lingkungan Hidup	Persentase pemantauan kualitas air dan kualitas udara	Dinas Lingkungan Hidup dan Kehutanan
2	Program Pengelolaan Keanekaragaman Hayati (Kehati)	Persentase Pengelolaan RTH Publik dan Taman Keanekaragaman Hayati (Kehati)					
3	Program Pengendalian Bahan Berbahaya Dan Beracun (B3) Dan Limbah Bahan Berbahaya Dan Beracun (Limbah B3)	Persentase pelaku usaha yang mengelola Limbah B3 sesuai ketentuan					
4	Program Pengembangan Sistem Dan Pengelolaan Persampahan Regional	Persentase Timbulan Sampah Terolah di Fasilitas Pengolahan Sampah					
5	Program Pengelolaan Persampahan	Indeks Governance Dalam Pengelolaan Sampah					
6	Program Pembinaan Dan Pengawasan Terhadap Izin Lingkungan Dan Izin Perlindungan Dan Pengelolaan Lingkungan Hidup (PPLH)	Persentase Pembinaan dan Pengawasan Terhadap Izin Lingkungan dan Izzin PPLH					
4	Pengendalian Tata Ruang yang berkelanjutan.	1	Program Perencanaan Lingkungan Hidup	Jumlah Dokumen Perencanaan Lingkungan Hidup	Dinas Lingkungan		

NO.	PRIORITAS RKPD PROVINSI JAWA BARAT 2025	PRIORITAS RKPD KABUPATEN SUMEDANG TAHUN 2026	SASARAN RKPD KABUPATEN SUMEDANG TAHUN 2026	PROGRAM PRIORITAS DAERAH		INDIKATOR PROGRAM	PERANGKAT DAERAH
							Hidup dan Kehutanan
				2	Program Penyelenggaraan Penataan Ruang	Persentase Kesesuaian Tahapan Penyusunan RTR yang sesuai dengan peraturan Persentase pelayanan pemanfaatan ruang	Dinas Pekerjaan Umum dan Tata Ruang
		PD 1 : Penguatan Sumber Daya Manusia Berkualitas dan Berdaya Saing.	5 Peningkatan kualitas angkatan kerja dan produktivitas tenaga kerja dalam menghadapi transformasi ekonomi.	1	Program Perencanaan Tenaga Kerja	Jumlah dokumen rencana Kerja	Dinas Tenaga Kerja dan Transmigrasi
				2	Program Pelatihan Kerja dan Produktivitas Tenaga Kerja	Persentase Tenaga Kerja Bersertifikat Kompetensi	
				3	Program Penempatan Tenaga Kerja	Persentase Pencari kerja yang terdaftar yang ditempatkan	
				4	Program Hubungan Industrial	Presentase Perusahaan yang menerapkan tata kelola kerja yang layak (PP/PKB, Struktur Skala Upah, dan peserta BPJS Ketenagakerjaan yang terdaftar Persentase perselisihan hubungan industrial yang diselesaikan melalui bipartit/mediasi	

NO.	PRIORITAS RKPD PROVINSI JAWA BARAT 2025	PRIORITAS RKPD KABUPATEN SUMEDANG TAHUN 2026	SASARAN RKPD KABUPATEN SUMEDANG TAHUN 2026	PROGRAM PRIORITAS DAERAH		INDIKATOR PROGRAM	PERANGKAT DAERAH
3	Mengurangi Disparitas Pembangunan Daerah Perkotaan Pedesaan, serta Miskin dan Kaya;	PD 2 : Pertumbuhan Ekonomi Inklusif yang ditunjang Infrastruktur Berkualitas.	1 Peningkatan kualitas dan pemeliharaan infrastruktur dasar, infrastruktur wilayah dan konektivitas secara berkeadilan.	1	Program Pengelolaan Sumber Daya Air (Sda)	Persentase Luas Layanan Irigasi Multikomoditas (IKK)	Dinas Pekerjaan Umum dan Tata Ruang
				2	Program Pengelolaan Dan Pengembangan Sistem Penyediaan Air Minum	Persentase Kapasitas yang dapat terlayani melalui SPAM jaringan Perpipaan dan Bukan Jaringan Perpipaan	
				3	Program Pengelolaan Dan Pengembangan Sistem Air Limbah	Persentase rumah tinggal bersanitasi (diluar kawasan kumuh)	
				4	Program Penataan Bangunan Gedung	Persentase kepatuhan PBG & SLF Kabupaten/Kota (IKK)	
				5	Program Pengembangan Perumahan	Persentase Warga Negara Korban Bencana yang Memperoleh Rumah Layak Huni	Dinas Perumahan, Kawasan Permukiman dan Pertanahan
		Persentase warga negara yang terkena relokasi akibat program kabupaten/kota yang memperoleh fasilitasi penyediaan rumah yang layak huni					

NO.	PRIORITAS RKPD PROVINSI JAWA BARAT 2025	PRIORITAS RKPD KABUPATEN SUMEDANG TAHUN 2026	SASARAN RKPD KABUPATEN SUMEDANG TAHUN 2026		PROGRAM PRIORITAS DAERAH	INDIKATOR PROGRAM	PERANGKAT DAERAH	
					6	Program Kawasan Permukiman	Persentase Luas kawasan permukiman kumuh dibawah 10 ha yang ditangani	
					7	Program Perumahan Dan Kawasan Permukiman Kumuh	Persentase Rumah Tidak Layak Huni yang Tertangani	
					8	Peningkatan Prasarana, Sarana Dan Utilitas Umum (Psu)	Persentase Permukiman yang Sudah Dilengkapi PSU (Prasarana, Sarana, dan Utilitas Umum)	
					9	Program Penyelesaian Ganti Kerugian Dan Santunan Tanah Untuk Pembangunan	Persentase Penyelesaian Ganti Kerugian dan Santunan Tanah untuk Pembangunan yang terselesaikan	
					10	Program Penataan Desa	Jumlah sarana dan prasarana yang terfasitasi	Dinas Pemberdayaan Masyarakat dan Desa
			2	Peningkatan nilai Investasi Daerah	1	Program Pengembangan Iklim Penanaman Modal	Realisasi Total terhadap Target Investasi	DPMPTSP
					2	Program Promosi Penanaman Modal	Persentase Peningkatan Investor yang Berinvestasi	
					3	Program Pelayanan Penanaman Modal	Persentase Pemanfaatan Data dan Informasi Penanaman Modal	

NO.	PRIORITAS RKPD PROVINSI JAWA BARAT 2025	PRIORITAS RKPD KABUPATEN SUMEDANG TAHUN 2026	SASARAN RKPD KABUPATEN SUMEDANG TAHUN 2026	PROGRAM PRIORITAS DAERAH		INDIKATOR PROGRAM	PERANGKAT DAERAH
		PD 1 : Penguatan Sumber Daya Manusia Berkualitas dan Berdaya Saing.	3 Peningkatan ketahanan sosial masyarakat yang berbudaya dan berkelanjutan;	1	Program Pemberdayaan Sosial	Persentase PSKS yang aktif dalam penyelenggaraan kesejahteraan sosial	Dinas Sosial
	2	Program Penanganan Warga Negara Migran Korban Tindak Kekerasan	Persentase Warga Negara Migran Korban Tindak Kekerasan yang Tertangani Jumlah Warga Negara Korban Tindak Kekerasan yang difasilitasi				
	3	Program Rehabilitasi Sosial	Persentase Penyandang Disabilitas Terlantar, Anak Terlantar, Lanjut Usia terlantar, serta Gelandangan Pengemis serta Penyandang Masalah Kesejahteraan Sosial (PMKS) Lainnya Bukan Korban HIV/AIDS dan NAPZA yang menerima Bantuan Sosial kebutuhan dasar				
	4	Program Perlindungan dan Jaminan Sosial	Persentase Masyarakat (DTKS) yang menerima Jaminan Sosial Pemenuhan Kebutuhan Dasar				

NO.	PRIORITAS RKPD PROVINSI JAWA BARAT 2025	PRIORITAS RKPD KABUPATEN SUMEDANG TAHUN 2026	SASARAN RKPD KABUPATEN SUMEDANG TAHUN 2026	PROGRAM PRIORITAS DAERAH	INDIKATOR PROGRAM	PERANGKAT DAERAH		
4	Mewujudkan Masyarakat dan Birokrasi yang Adaptif, Berorientasi Pelayanan, sesuai dengan Prinsip Good and Clean Governance	PD 4 :Penguatan Tata Kelola Pemerintahan	1	Penguatan birokrat dan tata kelola pemerintahan yang berintegritas, adaptif, dan inovatif;	1	Program Penelitian dan Pengembangan Daerah	BAPPERIDA	
			2	Penguatan regulasi dan kepastian hukum serta budaya demokrasi yang berkualitas	2	Program Riset dan Inovasi Daerah		Presentase Data Inovasi Kabupaten Sumedang yang Dilaporkan
			3	Peningkatan efektifitas dan efisiensi belanja daerah yang bersinergi dengan akuntabilitas kinerja pemerintah daerah.	3	Program Peningkatan Peran Partai Politik dan Lembaga Pendidikan Melalui Pendidikan Politik dan Pengembangan Etika Serta Budaya Politik	Persentase peningkatan peran parpol yang melaksanakan pendidikan politik dan pengembangan etika serta budaya politik	BAPERIDA
					4	Program Perencanaan, Pengendalian dan Evaluasi Pembangunan Daerah	Tingkat konsistensi perencanaan dan penganggaran Program pembangunan daerah	
					5	Program Koordinasi dan Sinkronisasi Perencanaan Pembangunan Daerah	Persentase Capaian kinerja Sasaran Perangkat Daerah Mitra Bidang Pemerintahan dan Pembangunan Manusia	

NO.	PRIORITAS RKPD PROVINSI JAWA BARAT 2025	PRIORITAS RKPD KABUPATEN SUMEDANG TAHUN 2026	SASARAN RKPD KABUPATEN SUMEDANG TAHUN 2026	PROGRAM PRIORITAS DAERAH		INDIKATOR PROGRAM	PERANGKAT DAERAH
						Persentase Capaian kinerja Sasaran Perangkat Daerah Mitra Bidang Infrastruktur dan Kewilayahan	
						Persentase Capaian kinerja Sasaran Perangkat Daerah Mitra Bidang Perekonomian dan SDA	
				6	Program Pengelolaan Keuangan Daerah	Ketepatan Waktu Proses Penganggaran	BKAD
						Persentase Realisasi Penyerapan Anggaran Belanja Terhadap Rencana Anggaran Kas	
						Persentase Ketepatan Waktu Penyampaian LKPD	
				7	Program Pengelolaan Barang Milik Daerah	Persentase Dokumen Pengelolaan Barang Milik Daerah	
				8	Program Kepegawaian Daerah	Persentase perencanaan kebutuhan yang sesuai dengan formasi	BKPSDM

NO.	PRIORITAS RKPD PROVINSI JAWA BARAT 2025	PRIORITAS RKPD KABUPATEN SUMEDANG TAHUN 2026	SASARAN RKPD KABUPATEN SUMEDANG TAHUN 2026	PROGRAM PRIORITAS DAERAH		INDIKATOR PROGRAM	PERANGKAT DAERAH
						Persentase ASN yang ditingkatkan kompetensinya	
						Persentase pengembangan karir ASN sesuai dengan kompetensinya	
						Persentase pegawai dengan SKP bernilai baik	
				9	Program Pengelolaan Pendapatan Daerah	Persentase Perencanaan terhadap Potensi PAD	BAPENDA
						Persentase Kesesuaian Data Potensi Pajak Asli Daerah	
						Persentase Penerimaan Pajak Asli Daerah	
						Persentase Transaksi Pajak dan Retribusi yang Diproses Melalui Sistem Informasi	
				10	Program Penyelenggaraan Pengawasan	Tindaklanjut Rekomendasi Hasil Pemeriksaan Tahun Anggaran N-1 Eksternal (BPK)	Inspektorat Daerah
						Tindaklanjut Rekomendasi Hasil Pemeriksaan Tahun	

NO.	PRIORITAS RKPD PROVINSI JAWA BARAT 2025	PRIORITAS RKPD KABUPATEN SUMEDANG TAHUN 2026	SASARAN RKPD KABUPATEN SUMEDANG TAHUN 2026		PROGRAM PRIORITAS DAERAH		INDIKATOR PROGRAM	PERANGKAT DAERAH
							Anggaran N-1 Internal (APIP Kabupaten)	
							Tindaklanjut Rekomendasi Hasil Pemeriksaan Tahun Anggaran N-1 Internal (APIP Lainnya)	
					11	Program Perumusan Kebijakan, Pendampingan dan Asistensi	Presentase Pemenuhan Infrastruktur Peningkatan Kapabilitas APIP	
			4	Peningkatan pelayanan publik.	1	Program Pelayanan Penanaman Modal	Persentase Pelaku Usaha yang Memperoleh Izin Sesuai Ketentuan	DPMPTSP
					2	Program Pendaftaran Penduduk	Persentase Kepemilikan Identitas Kependudukan Digital (IKK)	Dinas Kependudukan dan Catatan Sipil
						Persentase Kepemilikan Kartu Identitas Anak (IKK)		
					3	Program Pencatatan Sipil	Persentase Akta Kematian yang Diterbitkan bagi yang Melaporkan (IKK)	
							Persentase Akta Kelahiran yang Diterbitkan bagi yang Melaporkan (IKK)	

NO.	PRIORITAS RKPD PROVINSI JAWA BARAT 2025	PRIORITAS RKPD KABUPATEN SUMEDANG TAHUN 2026	SASARAN RKPD KABUPATEN SUMEDANG TAHUN 2026		PROGRAM PRIORITAS DAERAH		INDIKATOR PROGRAM	PERANGKAT DAERAH
							Persentase Akta Perkawinan yang Diterbitkan bagi yang Melaporkan (IKK)	
					4	Program Program Penyelenggaraan Pemerintahan dan Pelayanan Publik	Persentase masyarakat yang diberikana layanan di Kecamatan	26 Kecamatan

Sumber: BAPPPEDA Kabupaten Sumedang, 2025

4.3. Penelaahan Pokok-Pokok Pikiran DPRD

Penelaahan pokok-pokok pikiran DPRD merupakan kajian permasalahan pembangunan Daerah yang diperoleh dari DPRD berdasarkan risalah rapat dengar pendapat dan/atau rapat hasil penyerapan aspirasi melalui reses. Selanjutnya pokok – pokok pikiran DPRD diinput kedalam Sistem Informasi Pemerintahan Daerah Republik Indonesia (SIPD-RI), kemudian dilakukan penelaahan dan dikelompokan oleh Perangkat Daerah dan dimasukkan kedalam urusan pemerintahan Perangkat Daerah yang diselaraskan dengan prioritas dan sasaran pembangunan daerah serta ketersediaan kapasitas riil anggaran.

Pokok-pokok pikiran DPRD akan dijadikan bahan masukan pada penyusunan RKPD Tahun 2026. Adapun usulan pokok-pokok pikiran DPRD yang telah diinput sebanyak 320 usulan, dan yang telah diverifikasi sebanyak 256 usulan. Berikut secara garis besar usulan permasalahan yang telah dirumuskan kedalam urusan pemerintahan Perangkat Dearah sebagai berikut:

1. Urusan Pemerintahan Bidang Pendidikan, antara lain:
 - Pembangunan/Peningkatan sarana dan prasarana pendidikan;
2. Urusan Pemerintahan Bidang Kesehatan, antara lain:
Pembangunan/Perbaikan dan fasilitas untuk ruang rawat inap Puskesmas;
3. Urusan Pemerintahan Bidang Pekerjaan Umum dan Penataan Ruang, antara lain:
 - a. Penanganan infrastruktur Ruas Jalan Kabupaten;
 - b. Pembangunan/Rehabilitasi Jaringan Irigasi;
 - c. Pengelolaan dan Pengembangan Sistem Penyediaan Air Minum (SPAM);
 - d. Pembangunan TPT Jalan dan Sungai;
 - e. Pembangunan Pengelolaan Tempat Pengelolaan Sampah Terpadu;
 - f. Pengadaan sarana dan prasarana persampahan.
4. Urusan Pemerintahan Bidang Perumahan dan Kawasan Permukiman, antara lain:
 - a. Perbaikan Rumah Tidak Layak Huni (Rutilahu);
 - b. Peningkatan Jalan Lingkungan di Kelurahan dan Jalan Lingkungan Permukiman dan Perumahan.
5. Urusan Pemerintahan Bidang Sosial, antara lain:
 - Pemberian Modal bagi Kelompok Usaha Bersama (KUBE) Amanah Jati.
6. Urusan Pemerintahan Bidang Komunikasi dan Informatika, antara lain:
 - Peningkatan Kapasitas Kelompok Informasi Masyarakat (KIM).

7. Urusan Pemerintahan Bidang Perhubungan, Antara lain:
 - Pengadaan dan Pemeliharaan Lampu Penerangan Jalan Umum (PJU), meliputi Ruas Jalan Kabupaten dan Jalan Lingkungan Perdesaan;
8. Urusan Pemerintahan Bidang Kebudayaan, antara lain:
 - Penataan dan Pengembangan Destinasi Wisata;
9. Urusan Pemerintahan Bidang Pertanian, Antara lain:
 - a. Peningkatan sarana dan prasarana pertanian, meliputi:
 - Pengadaan Alat dan Mesin Pertanian;
 - Pembangunan, rehabilitasi dan pemeliharaan jalan usaha tani;
 - Rehabilitasi dan Pemeliharaan Jaringan Irigasi Usaha Tani;
 - Pengadaan benih/bibit pertanian;
 - Pengadaan Pupuk
 - b. Penyediaan Bibit/bakalan Ternak kepada Kelompok Ternak dan Pengadaan Obat-obatan Ternak dan Pelayanan Pengobatan Ternak.
10. Urusan Pemerintahan Bidang Koperasi, Usaha Kecil dan Menengah, antara lain:
 - a. Pemasaran untuk Produk UMKM;
 - b. Pengembangan dan Bantuan Modal UMKM;
 - c. Pengadaan Sarana dan Prasarana UMKM;
 - d. Revitalisasi Pasar;
11. Urusan Pemerintahan Bidang Tenaga Kerja, antara lain:
 - Pelatihan Sumber Daya Manusia (SDM) untuk Pembukaan Lapangan Pekerjaan Baru.

Penelaahan Pokok-pokok Pikiran DPRD tentunya harus sinergi dan mendukung Prioritas dan Sasaran Pembangunan Daerah Tahun 2026 sebagaimana tersaji pada tabel dibawah ini.

Tabel 4.16 Keterkaitan Prioritas Pembangunan Daerah Dengan Pokok – Pokok Pikiran DPRD Tahun 2026

NO	PRIORITAS DAERAH	SASARAN PEMBANGUNAN DAERAH	POKOK-POKOK PIKIRAN DPRD
1.	Penguatan Sumber Daya Manusia Berkualitas dan Berdaya Saing	<ol style="list-style-type: none"> 1. Peningkatan penyelenggaraan pendidikan yang berkualitas dan berkeadilan; 2. Peningkatan pelayanan kesehatan yang berkualitas dan berkeadilan; 3. Peningkatan ketahanan sosial masyarakat yang berbudaya dan berkelanjutan; dan 4. Peningkatan kualitas angkatan kerja dan produktivitas tenaga kerja dalam menghadapi transformasi ekonomi 	<ol style="list-style-type: none"> 1. Pembangunan/Peningkatan sarana dan prasarana pendidikan; 2. Pembangunan/Perbaikan dan fasilitas untuk ruang rawat inap Puskesmas; 3. Pelatihan Sumber Daya Manusia (SDM) untuk Pembukaan Lapangan Pekerjaan Baru
2.	Pertumbuhan Ekonomi Inklusif yang ditunjang Infrastruktur Berkualitas	<ol style="list-style-type: none"> 1. Bertumbuhnya produksi, produktivitas dan nilai tambah sektor ekonomi daerah berbasis inovasi dan teknologi; 2. Peningkatan kualitas dan pemeliharaan infrastruktur dasar, infrastruktur wilayah dan konektivitas secara berkeadilan 3. Peningkatan nilai Investasi Daerah; dan 4. Penguatan fiskal melalui perbaikan pengelolaan dan penciptaan sumber-sumber pendapatan daerah. 	<ol style="list-style-type: none"> 1. Penanganan infrastruktur Ruas Jalan Kabupaten; 2. Pembangunan/Rehabilitasi Jaringan Irigasi; 3. Pengelolaan dan Pengembangan Sistem Penyediaan Air Minum (SPAM); 4. Pembangunan TPT Jalan dan Sungai; 5. Pembangunan Pengelolaan Tempat Pengelolaan Sampah Terpadu; 6. Pengadaan sarana dan prasarana persampahan. 7. Pengadaan Alat dan Mesin Pertanian; 8. Pembangunan, rehabilitasi dan pemeliharaan jalan usaha tani; 9. Rehabilitasi dan Pemeliharaan Jaringan Irigasi Usaha Tani; 10. Pengadaan benih/bibit pertanian; 11. Pengadaan Pupuk 12. Pengadaan Obat-obatan Ternak dan Pelayanan Pengobatan Ternak 13. Pemasaran untuk Produk UMKM; 14. Pengembangan dan Bantuan Modal UMKM; 15. Pengadaan Sarana dan Prasarana UMKM; 16. Revitalisasi Pasar; 17. Pengadaan dan Pemeliharaan Lampu Penerangan Jalan Umum (PJU); 18. Penataan dan Pengembangan Destinasi Wisata;

NO	PRIORITAS DAERAH	SASARAN PEMBANGUNAN DAERAH	POKOK-POKOK PIKIRAN DPRD
3.	Penguatan Ketahanan Daerah	<ol style="list-style-type: none"> 1. Mitigasi bencana dan perubahan iklim; 2. Peningkatan ketahanan pangan dan Ketahanan air; 3. Peningkatan kualitas lingkungan hidup; dan 4. Pengendalian Tata Ruang yang berkelanjutan. 	
4.	Penguatan Tata Kelola Pemerintahan	<ol style="list-style-type: none"> 1. Penguatan regulasi dan kepastian hukum serta budaya demokrasi yang berkualitas; 2. Penguatan birokrat dan tata kelola pemerintahan yang berintegritas, adaptif, dan inovatif; 3. Peningkatan efektifitas dan efisiensi belanja daerah yang bersinergi dengan akuntabilitas kinerja pemerintah daerah, antara lain: <ul style="list-style-type: none"> - Belanja Mandatory : (1) pemenuhan target standar pelayanan minimal, (2) pemenuhan belanja wajib dan mengikat, (3) pemenuhan belanja mandatory, dan (4) pemenuhan prosentase belanja sesuai Undang-Undang Nomor 1 Tahun 2022 tentang Hubungan Keuangan antara Pemerintah Pusat dan Pemerintahan Daerah - Prioritas Daerah dan program unggulan Kepala Daerah terpilih, antara lain: (1) Infrastruktur, (2) peningkatan laju pertumbuhan ekonomi, (3) stunting, kemiskinan dan inflasi, (4) penguatan Sumber Daya Manusia (SDM), dan belanja prioritas lainnya; dan 4. Peningkatan pelayanan publik. 	

Sumber: BAPPPEDA Kabupaten Sumedang, 2025

4.4. Inovasi Daerah

Sejalan dengan Tema Pembangunan Tahun 2026 yaitu **“Peningkatan Sumber Daya Manusia, Infrastruktur dan Ekonomi yang Berkelanjutan”** maka Kabupaten Sumedang mengusung 2 (dua) inovasi unggulan yaitu Satu Hektar Buruh Tani Bangkit (STARBAK). STARBAK adalah pola pemberdayaan buruh tani miskin dengan memberikan akses lahan seluas satu hektar dan bantuan sarana produksi pertanian dengan melibatkan berbagai stakeholder

sebagai pendukung keberhasilan program dan Sistem Informasi Niaga Kabupaten Sumedang (SINDANG). Aplikasi SINDANG merupakan sistem yang dibuat untuk mengelola dan monitoring urusan perdagangan serta pemantauan Tingkat Inflasi Daerah.

4.4.1. Satu Hektar Buruh Tani Bangkit (STARBAK)

1. Latar Belakang

Penyusunan Inovasi Satu Hektar Buruh Tani Bangkit (STARBAK) dilatar belakangi oleh:

- Sektor pertanian, kehutanan dan perikanan memberikan kontribusi terhadap PDRB Kabupaten Sumedang sebesar 18,80% pada tahun 2023. Namun demikian kontribusi sektor pertanian pada pertumbuhan ekonomi Kabupaten Sumedang hanya sebesar 0,53%, bahkan dalam 5 (lima) tahun terakhir belum pernah mencapai di atas 1%.
- Masih banyak buruh tani yang merupakan kelompok masyarakat yang memiliki keahlian bertani tetapi tidak memiliki akses ke faktor produksi, seperti lahan, benih padi, jagung, dan pupuk.
- Tingkat kemiskinan di Kabupaten Sumedang masih 9,36% dan sebagian besar diantaranya ada pada sektor pertanian. Data tahun 2022 menunjukkan sekitar 40,45% penduduk miskin bekerja di sektor pertanian.

2. Ruang Lingkup Inovasi

Menyikapi kondisi ini Pemerintah Daerah Kabupaten Sumedang telah mendorong agar buruh tani dapat melakukan budidaya tani secara mandiri, melalui fasilitasi faktor produksi dan operasionalisasi program. Adapun Faktor Produksi meliputi:

- **Lahan**

Pemerintah Desa meminjamkaikan lahan kas desa seluas satu hektar kepada kelompok sasaran untuk kegiatan budidaya komoditas pertanian. Bagi Kelurahan dan desa yang tidak memiliki tanah kas desa dapat difasilitasi melalui kerjasama dengan kelompok tani dalam penyediaan lahan tersebut.

- **Sarana produksi pertanian**

DPKP Kabupaten Sumedang memberikan bantuan kepada kelompok sasaran untuk kebutuhan budidaya komoditas pertanian seluas satu hektar

berupa benih padi, jagung tanaman dan pupuk. Beni tanaman berupa padi dan jagung, disesuaikan dengan permintaan kelompok sasaran.

Untuk Operasionalisasi program dimaksudkan agar program berjalan berkelanjutan tanpa harus selalu memberikan bantuan secara reguler kepada kelompok sasaran maka dibuat aturan khusus sebagai berikut:

- Satu hektar lahan digarap oleh 10 orang buruh tani.
- Pada awal usaha tani kelompok diberi bantuan sarana produksi pertanian (benih padi, jagung dan pupuk) sesuai kebutuhan. Tidak ada biaya untuk upah karena kelompok sendiri yang harus mengelola tanah dan tanaman.
- Hasil produksi seluruhnya untuk kelompok dengan ketentuan:
 - 1) Kelompok harus terlebih dahulu menyisihkan pendapatan dari hasil penjualan produksi untuk kebutuhan musim tanam berikutnya, seperti pembelian benih padi, jagung dan pupuk.
 - 2) Sisa pendapatan untuk kebutuhan musim tanam berikutnya dibagi rata antar anggota.

3. Tujuan dan Sasaran

Inovasi STARBAK ini memiliki beberapa tujuan utama:

1. Penurunan Angka Kemiskinan melalui upaya peningkatan pendapatan Masyarakat miskin;
2. Pengendalian inflasi terutama dari sisi ketersediaan pasokan di Tingkat lokal desa.
3. Mendorong aktivitas perekonomian masyarakat desa untuk mendukung Pertumbuhan ekonomi di Kabupaten Sumedang.

Dari tujuan-tujuan di atas, kelompok sasaran utama STARBAK ini adalah sepuluh orang buruh tani miskin per desa yang dipilih oleh Kepala Desa.

4. Kebaruan (*Novelty*) dari Inovasi yang Dikembangkan

Kebaruan (*novelty*) dari inovasi STARBAK adalah:

1. Fokus pelibatan warga miskin yang ada di desa.
2. Pelibatan instansi vertikal TNI (Babinsa) dalam pelaksanaan kegiatan di lapangan, berkolaborasi dengan jajaran Dinas Pertanian dan Ketahanan Pangan Kabupaten Sumedang termasuk didalamnya Penyuluh Pertanian Lapangan (PPL) serta Mahasiswa KKN Tematik Gotong Royong Membangun Desa (GRMD).
3. Pelibatan Pemerintahan Desa terutama dalam penyediaan lahan
4. Adanya dukungan stimulan faktor produksi.

5. Kerangka Inovasi

Alur kerja implementasi Inovasi STARBAK adalah sebagai berikut:



Gambar 4.4 Logical Framework STARBAK
(Sumber: Pemerintah Daerah Kabupaten Sumedang, 2025)

6. Tahapan Inovasi

Tahapan-tahapan yang dilaksanakan untuk memperoleh dampak inovasi yang diharapkan:

1. Sosialisasi kepada seluruh Kepala UPTD Pertanian dan Ketahanan Pangan (PKP) Wilayah.
2. Pendekatan program oleh Kepala UPTD PKP Wilayah kepada Kepala Desa.
3. Penandatanganan Kerjasama dengan Kodim 0610 Sumedang mengenai Pembinaan Kelompok sasaran dalam kegiatan STARBAK.
4. Rapat koordinasi pelaksanaan STARBAK antara Dinas Pertanian dan Ketahanan Pangan – Kepala Desa – Koramil.
5. Konsolidasi stakeholder mulai unsur pimpinan mulai Pj Bupati, Jajaran Dinas Pertanian dan Ketahanan Pangan, Pemerintah Kecamatan dan Pemerintah Desa, unsur vertikal dari TNI (Babinsa) dan Mahasiswa KKN Tematik dalam kegiatan Gotong Royong Membangun Desa.
6. Ujicoba Program STARBAK di 26 Desa Lokasi KKN Tematik pada Tahun 2023 Gotong Royong Membangun Desa.
7. Diterbitkannya Keputusan Bupati Sumedang Nomor 365 Tahun 2024 tentang Penetapan Inovasi Daerah Satu Hektar Buruh Tani Bangkit Kabupaten Sumedang Tahun 2023-2024.
8. Perluasan areal tanam dari 26 desa Program STARBAK tahun 2023 bertambah 251 desa di 26 Kecamatan se-Kabupaten Sumedang.
9. Pembinaan, Monitoring dan Evaluasi di lapangan.

Tabel 4.17 Tanam dan Panen Kegiatan STARBAK Tahun 2023

No	Kegiatan	Kecamatan	Desa	Luas (Ha)	Tanam	Panen	Produksi (Ton)			Jadwal Tanam Selanjutnya
							Padi	Jagung	Sayuran	
1	Budidaya Padi	Sumedang Selatan	Citengah	1	12 Januari 2023	16 April 2024	5,58	-	-	4 Mei 2024
2	Sayuran (Kangkung, Tomat, Pakcoy, Sosin, Cabe Rawit)	Sumedang Utara	Margamukti	1	Mei 2024	-	-	-	-	-
3	Budidaya Padi	Ganeas	Ganeas	1	30 Desember 2023	15 April 2024	7,40	-	-	2 Mei 2024
4	Budidaya Jagung	Cimalaka	Licin	1	8 Januari 2024	20 April 2024	-	7,28	-	November 2024
5	Budidaya Padi	Cisarua	Cimara	1	28 Desember 2024	17 April 2024	8,20	-	-	28 April 2024
6	Budidaya Padi	Tanjungkerta	Kertamekar	1	17 Januari 2024	20 April 2024	5,80	-	-	30 April 2024
7	Budidaya Jagung	Tanjungmedar	Wargaluyu	1	4 Desember 2023	15 Maret 2024	-	5,07	-	Oktober 2024
8	Budidaya Jagung	Tanjungsari	Cinanjung	1	27 Desember 2023	21 April 2024	-	8,07	-	November 2024
9	Budidaya Padi	Sukasari	Sukasari	1	20 Januari 2024	26 April 2024	6,40	-	-	21 Mei 2024
10	Budidaya Jagung	Jatinangor	Cileles	1	18 Desember 2023	3 April 2024	-	3,75	-	17 April 2024
11	Sayuran (Kubis)	Cimanggung	Sindulang	1	24 Desember 2023	3 April 2024	-	-	4,00	Mei 2024
12	Budidaya Jagung	Rancakalong	Sukamaju	1	27 Desember 2023	20 April 2024	-	7,80	-	Juni 2024
13	Budidaya Jagung	Pamulihan	Haurngombong	1	19 Desember 2023	2 April 2024	-	7,06	-	November 2024
14	Budidaya Jagung	Darmaraja	Karangpakuan	1	13 Desember 2023	28 Maret 2024	-	8,03	-	Juni 2024
15	Budidaya Jagung	Situraja	Situraja Utara	1	1 Desember 2023	15 Maret 2024	-	8,90	-	3 April 2024
16	Budidaya Jagung	Cisitu	Cimarga	1	11 Desember 2023	31 Maret 2024	-	7,47	-	3 April 2024
17	Budidaya Jagung	Wado	Cimungkal	1	12 Desember 2023	24 Maret 2024	-	6,50	-	Oktober 2024
18	Budidaya Jagung	Jatinunggal	Pawenang	1	2 Januari 2024	21 April 2024	-	4,50	-	Nobember 2024
19	Budidaya Jagung	Jatigede	Jemah	1	18 Desember 2023	2 April 2024	-	8,02	-	Juni 2024
20	Budidaya Padi	Conggeang	Cibubuan	1	10 Oktober 2023	25 Januari 2024	8,00	-	-	3 April 2024
21	Budidaya Jagung	Paseh	Bongkok	1	28 Desember 2023	17 April 2024	-	8,00	-	Desember 2024
22	Budidaya Padi	Buahdua	Cikurubuk	1	12 Januari 2024	21 April 2024	6,50	-	-	2 Mei 2024
23	Budidaya Jagung	Surian	Nanjungwangi	1	29 Desember 2023	13 April 2024	-	5,40	-	November 2024
24	Budidaya Padi	Tomo	Jembarwangi	1	10 November 2023	16 Februari 2024	8,20	-	-	1 Maret 2024
25	Budidaya Jagung	Ujungjaya	Ujungjaya	1	18 Desember 2023	6 April 2024	-	8,01	-	21 April 2024
26	Budidaya Jagung	Cibugel	Cipasang	1	30 Desember 2023	18 April 2024	-	8,10	-	18 April 2024
JUMLAH		-	-	26	-	-	56,08	111,96	4,00	-

Sumber: Dinas Pertanian dan Ketahanan Pangan Kabupaten Sumedang, 2025

7. Regulasi yang Dikeluarkan untuk Mendukung Pelaksanaan Inovasi

Regulasi yang menjadi pedoman dalam implementasi inovasi STARBAK adalah diterbitkannya Keputusan Bupati Sumedang Nomor 365 Tahun 2024 tentang Penetapan Inovasi Daerah Satu Hektar Buruh Tani Bangkit Kabupaten Sumedang Tahun 2023-2024.

8. Strategi Keberlanjutan Inovasi

Agar penggunaan aplikasi SINDANG ini lebih optimal maka disusun beberapa strategi berikut:

- Strategi institusional dengan diterbitkannya Keputusan Bupati Sumedang Nomor 365 Tahun 2024 tentang Penetapan Inovasi Daerah Satu Hektar Buruh Tani Bangkit Kabupaten Sumedang Tahun 2023-2024.
- Strategi sosial adalah pelibatan warga miskin yang ada di desa sinergi dengan berbagai program penanganan kemiskinan yang ada di Kabupaten Sumedang.
- Strategi manajerial adalah adanya Tim Pelaksana STARBAK yang terdiri dari:

Pembina	:	1. Bupati Sumedang 2. Dandim 0610 Sumedang
Penanggung Jawab Kegiatan	:	Kepala Dinas Pertanian dan Ketahanan Pangan
Sekretaris	:	Sekretaris Dinas Pertanian dan Ketahanan Pangan
Koordinator Wilayah	:	Camat
Pembina Lapangan	:	Danramil, Kepala Desa/Lurah
Pelaksana Kegiatan Lapangan	:	1. Kepala UPTD Pertanian dan Ketahanan Pangan 2. Penyuluh Pertanian Lapangan (PPL) 3. Babinsa
Koordinator Tim Monitoring dan Evaluasi	:	Kepala Bidang Lingkup Dinas Pertanian dan Ketahanan Pangan

4.4.2. Aplikasi Sistem Informasi Niaga Kabupaten Sumedang (SINDANG)

1. Latar Belakang

Penyusunan Inovasi Sistem Informasi Niaga Kabupaten Sumedang (SINDANG) dilatar belakangi oleh:

- Dinas Koperasi Usaha Kecil Menengah Perdagangan dan Perindustrian merupakan salah satu dinas penghasil PAD, sehingga untuk mendukung terhadap capaian PAD tersebut maka harus memiliki data yang akurat berupa data jumlah kios dan los yang menjadi objek potensi Pendapatan Asli Daerah (PAD). Hal ini dikarenakan Potensi PAD yang dihasilkan Dinas Koperasi Usaha Kecil Menengah Perdagangan dan Perindustrian berasal dari Retribusi Pelayanan Pasar, Retribusi Pelayanan Kebersihan atau Sampah, dan lain lain PAD yang sah.
- Sebagai kota non Indeks Harga Konsumen sumedang tidak dihitung angka inflasinya sehingga sumedang tidak bisa memantau dan membuktikan seberapa besar inflasi di Kabupaten Sumedang. Maka aplikasi Sindang dibuat untuk memantau Indeks Perubahan Harga berdasarkan hasil perhitungan Badan Pusat Statistik Kabupaten Sumedang.
- Kebutuhan merealisasikan Strategi 4K (ketersediaan pasokan, keterjangkauan harga, kelancaran distribusi, dan komunikasi efektif).

- Diperlukan *Early Warning System* sebagai tindakan preventif untuk mencegah terjadinya kelangkaan yang menimbulkan *panic buying* di masyarakat.

Pemerintah Daerah Kabupaten Sumedang memerlukan *Tools* untuk memantau fluktuasi Harga barang kebutuhan pokok dan barang penting untuk bahan kajian, dan bahan pengambilan keputusan mengenai harga barang kebutuhan pokok dan barang penting yang mengalami kenaikan secara signifikan.

2. Ruang Lingkup Inovasi

Pembangunan memerlukan sumber daya manusia (SDM) yang berkualitas, baik secara fisik dan mental, sehingga mampu bersaing di era VUCA (*Volatility, Uncertainty, Complexity, Ambiguity*) saat ini. Hal ini juga merupakan salah satu prasyarat dalam upaya pemulihan pembangunan akibat pandemi COVID-19.

Berdasarkan data dari Bank Indonesia bahwa inflasi nasional dan Jawa Barat dari waktu ke waktu semakin meningkat sehingga pemerintah meningkatkan intensitas pengendalian inflasi baik tingkat pusat maupun daerah. Namun demikian Kabupaten Sumedang sebagai daerah Non IHK tidak dapat memantau untuk membuktikan tingkat inflasi di daerah karena angka inflasinya tidak diukur oleh BPS. Atas dasar hal tersebut, maka Pemerintah Daerah Kabupaten Sumedang perlu melakukan pendekatan sehingga perkembangan harga di Kabupaten Sumedang dapat terukur sebagai indikasi dari inflasi di Kabupaten Sumedang sebelum nanti ada angka resmi dari BPS.

Analogi dengan yang dilakukan oleh BPS terhadap daerah IHK, maka pergerakan harga yang dipantau sebagai proksi inflasi adalah harga barang kebutuhan pokok dan barang penting (Bapokting) di Kabupaten Sumedang. Komoditas yang diukur terdiri dari 41 komoditas yang terdapat di 7 Pasar Kabupaten dan dilaporkan secara harian dengan rentang waktu Pukul 06.00 – 10.00 WIB. Data dikumpulkan dan dilaporkan oleh operator yang berada di setiap pasar melalui aplikasi SINDANG dengan link sindang.sumedangkab.go.id. Para operator merupakan pegawai UPTD Pasar Sumedang Kota, UPTD Pasar Conggeang dan UPTD Pasar Tanjungsari yang ditugaskan untuk melaksanakan pendataan. Selanjutnya setelah data diinput oleh operator akan langsung tampil di Sindang. Hasil input data akan dimonitoring oleh petugas dari Diskopukmpp (Dinas Koperasi, Usaha Kecil

Menengah, Perindustrian, dan Perdagangan) untuk memastikan semua data diinput secara lengkap setiap hari.

Aplikasi SINDANG dibuat tanpa menggunakan biaya baik dari APBD maupun sumber pendanaan lainnya. Sistem ini merupakan hasil kolaborasi antara Bagian Perekonomian dan Sumber Daya Alam Sekretariat Daerah (koordinasi pengendalian inflasi daerah selaku sekretariat TPID); Dinas Koperasi, Usaha Kecil Menengah, Perindustrian dan Perdagangan (bisnis proses, input data harian bapokting, pranata komputer terampil); dan Dinas Komunikasi, Informatika, Persandian dan Statistik (penyediaan layanan dan pranata komputer ahli pertama). Aplikasi SINDANG sudah terintegrasi dengan *silinda.jabarprov.go.id*. Dengan demikian perkembangan harga bapokting di Kabupaten Sumedang sudah dapat diakses oleh masyarakat secara umum dan dipantau oleh TPID Provinsi Jawa Barat melalui *silinda.jabarprov.go.id*.

Melalui SINDANG maka Pemerintah Daerah dapat membuat proyeksi harga pada periode berikutnya berdasarkan data histori pada periode sebelumnya sehingga dapat melihat kecenderungan perubahan harga komoditas bapokting. Melalui Aplikasi Sindang, pengguna juga dapat memantau informasi penyebab harga meningkat, rekomendasi tindak lanjut yang harus dilakukan dan tindak lanjut yang sudah dilakukan dari dinas terkait.

3. Tujuan dan Sasaran

Aplikasi SINDANG merupakan sistem yang dibuat untuk mengelola dan monitoring urusan perdagangan. Sindang memiliki beberapa tujuan utama:

1. Pengendalian inflasi: melalui aplikasi sindang dapat melakukan pemantauan harga bapokting dan mengetahui potensi inflasi berdasarkan data yang telah diinput dari 7 pasar Pemda.
2. Pertumbuhan ekonomi masyarakat: Melalui aplikasi sindang terdapat informasi data pedagang, data toko/kios, data komoditas, data omset pedagang dan data asal distributor sehingga bisa memetakan alur perdagangan yang terjadi di lingkungan pasar kabupaten.
3. Peningkatan layanan kepada masyarakat: Dalam aplikasi sindang, kami menyiapkan layanan pembuatan Surat Keterangan Menggunakan Kios/Los (SKMK/L) secara digital, dan menyiapkan informasi harga secara menyeluruh kepada masyarakat.
4. Meningkatkan Pendapatan Asli Daerah: Dalam aplikasi sindang kami menyiapkan tools target retribusi dari wajib retribusi yang ada di Pasar

Kabupaten. Data ini kami inventarisir berdasarkan data pedagang dan tarif retribusi yang wajib dibayarkan.

Dari keempat tujuan diatas, kami memiliki sasaran utama yakni:

1. Masyarakat: Masyarakat mendapatkan manfaat dari implementasi inovasi ini berupa Keterjangkauan harga dan ketersediaan barang di pasar sehingga tidak sulit mendapatkan barang kebutuhan pokok.
2. Pemerintahan: Aplikasi ini menjadi tools sebagai data dasar penganggaran kegiatan, data dasar pembangunan, sehingga dapat menjadi dasar pengambilan keputusan pimpinan.

5. Kebaruan (*Novelty*) dari Inovasi yang Dikembangkan

Berdasarkan informasi dari beberapa Kabupaten/Kota, sistem yang diimplementasikan hanya menampilkan hasil pemantauan harga bapoktingnya. Sedangkan pada aplikasi SINDANG, selain pemantauan harga barang kebutuhan pokok dan barang penting yang dilaksanakan setiap hari dengan maksimal pengisian jam 10.00 WIB di 7 Pasar Kabupaten, kami juga menginventarisir dan menyajikan data ketersediaan barang pokok penting di Pasar Kabupaten, kebutuhan barang pokok penting di Pasar Kabupaten, data pedagang, data kios/los, data omset pedagang, tera ulang, retribusi, *early warning system* potensi inflasi, menganalisa fenomena harga di Kabupaten Sumedang dan monitoring tindaklanjut yang dilaksanakan oleh Dinas terkait sehingga inflasi daerah terkendali dan meningkatkan daya beli masyarakat.

6. Kerangka Inovasi

Alur kerja implementasi Aplikasi SINDANG adalah sebagai berikut:

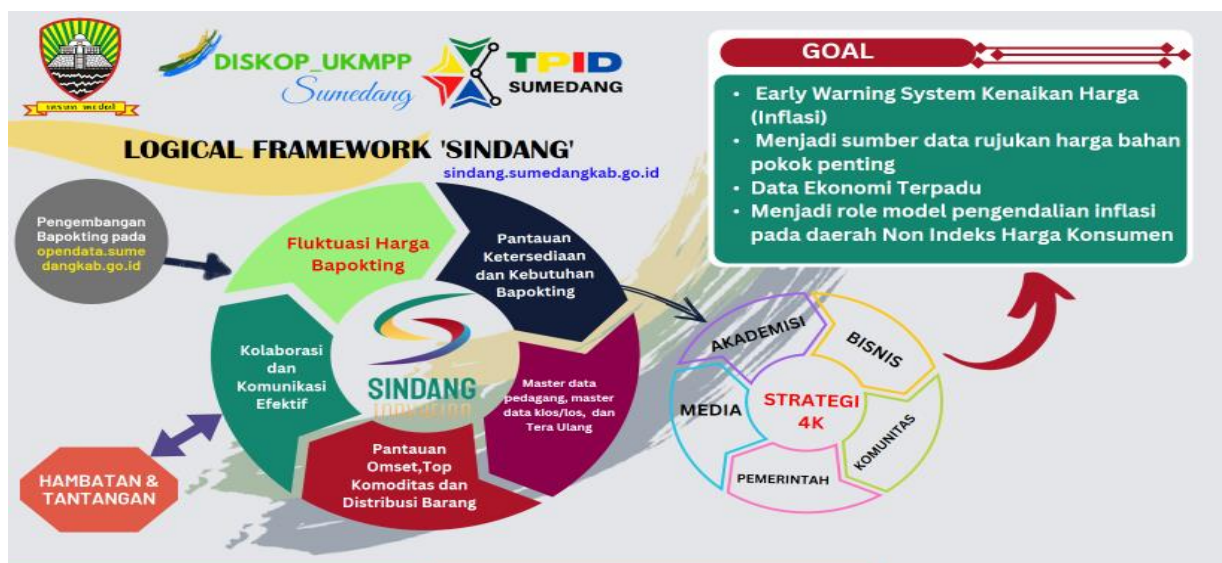

Gambar 4.5 Logical Framework Aplikasi Sindang
(Sumber: DISKOP UKMPP Kabupaten Sumedang, 2025)

1. Aplikasi Sindang merupakan pengembangan dari aplikasi sindang yang ada di opendata.sumedangkab.go.id yang mana pada aplikasi ini hanya berfokus pada monitoring harga di 7 Pasar Pemda.
2. Aplikasi sindang didalamnya memuat mengenai Fluktuasi Harga bahan pokok, pemantauan ketersediaan dan kebutuhan bapokting di pasar pemda, master data pedagang, master data kios/los, dan tera ulang, pemantauan omset, top omset komoditas dan distributor barang, sehingga dapat meningkatkan implementasi kolaborasi dan komunikasi efektif dalam pengendalian inflasi.
3. Dalam implementasinya sindang berkolaborasi melibatkan akademisi, media, bisnis, komunitas, dan pemerintah sebagai wujud strategi 4K pengendalian inflasi.

Goals yang ingin dicapai dari implementasi sindang ini ialah *Early Warning System* potensi inflasi, menjadi sumber data rujukan barang kebutuhan pokok dan barang penting, Data Ekonomi Terpadu, dan Menjadi Role Model pengendalian inflasi pada daerah non IHK.

7. Tahapan Inovasi

Tahapan-tahapan yang dilaksanakan untuk memperoleh dampak inovasi yang diharapkan:

1. Diterbitkannya Keputusan Bupati Sumedang Nomor 440 Tahun 2022 tentang Pembentukan Tim Pengelola Sistem Informasi Niaga Kabupaten Sumedang sebagai landasan implementasi inovasi Sistem Informasi Niaga Kabupaten Sumedang dan Keputusan Bupati Sumedang Nomor 505 Tahun 2022 tentang Pembentukan Tim Pengendalian Inflasi Daerah kabupaten Sumedang.
2. Operator yang merupakan para pegawai UPTD Pasar di 7 Pasar Kabupaten Sumedang (Pasar Inpres, Pasar Darmaraja, Pasar Wado, Pasar Tanjungsari, Pasar Parakanmuncang, pasar Conggeang, Pasar Buahdua) melaporkan data 41 komoditas yang diukur secara harian.
3. Data dikumpulkan dan dilaporkan oleh operator melalui aplikasi SINDANG (sumedangkab.go.id) maksimal pukul 10.00 WIB setiap hari.
4. Data yang sudah diinputkan oleh operator di UPTD diverifikasi oleh Admin di Dinas Koperasi, Usaha Kecil Menengah, Perdagangan dan Perindustrian.
5. Setiap warning potensi inflasi yang muncul pada *Early Warning System* Sindang, selanjutnya dilakukan verifikasi dan pengecekan lapangan oleh petugas di UPTD dan dinas lain yang terkait, sehingga dapat dimonitor

dimana penyebab kenaikan dan bagaimana tindak lanjut yang harus dilakukan masing-masing dinas terkait.

6. Setiap hasil analisa yang ditampilkan di sindang dijadikan dasar untuk melaksanakan Operasi pasar Murah, gerakan pangan murah dan aksi nyata lainnya untuk mengendalikan inflasi daerah.

Dilaksanakan evaluasi setelah pelaksanaan aksi pengendalian inflasi daerah sehingga dapat terlihat sejauh mana dampak yang dirasakan masyarakat.

8. Regulasi yang Dikeluarkan untuk Mendukung Pelaksanaan Inovasi

Regulasi yang menjadi pedoman dalam implementasi inovasi Sistem Informasi Niaga Kabupaten Sumedang (Sindang) adalah Keputusan Bupati Sumedang Nomor 440 Tahun 2022 tentang Pembentukan Tim Pengelola Sistem Informasi Niaga Kabupaten Sumedang sebagai landasan implementasi inovasi Sistem Informasi Niaga Kabupaten Sumedang dan Keputusan Bupati Sumedang Nomor 505 Tahun 2022 tentang Pembentukan Tim Pengendalian Inflasi Daerah kabupaten Sumedang.

9. Strategi Keberlanjutan Inovasi

Agar penggunaan aplikasi SINDANG ini lebih optimal maka disusun beberapa strategi berikut:

- a. Strategi institusional dengan diterbitkannya Keputusan Bupati Sumedang Nomor 440 Tahun 2022 tentang Pembentukan Tim Pengelola Sistem Informasi Niaga Kabupaten Sumedang sebagai landasan implementasi inovasi Sistem Informasi Niaga Kabupaten Sumedang dan Keputusan Bupati Sumedang Nomor 505 Tahun 2022 tentang Pembentukan Tim Pengendalian Inflasi Daerah kabupaten Sumedang.
- b. Strategi sosial adalah aplikasi SINDANG memberikan kemudahan kepada masyarakat untuk mengakses informasi ketersediaan dan harga kebutuhan pokok penting di Kabupaten Sumedang. Inovasi berbasis web tersebut mudah diakses masyarakat setiap saat dengan mempergunakan komputer maupun laptop serta HP android tanpa memerlukan instalasi aplikasi terlebih dahulu.
- c. Strategi manajerial adalah menggunakan SDM operator yang berada di setiap pasar yang melaporkan data komoditas yang diukur terdiri dari 41 komoditas yang terdapat di 7 Pasar Kabupaten dan dilaporkan secara harian. Data dikumpulkan dan dilaporkan oleh operator melalui aplikasi sindang (*sumedangkab.go.id*). Operator ini adalah para pegawai UPTD

Pasar. Selanjutnya setelah data diinput oleh operator akan langsung tampil di bapokting. Hasil input data akan dimonitoring oleh petugas dari Diskopukmpp (Dinas Koperasi, Usaha Kecil Menengah, Perindustrian, dan Perdagangan) untuk memastikan semua data diinput secara lengkap per hari.

- d. Strategi kolaborasi pentahelix antar berbagai pemangku kepentingan yang saling mendukung dalam ketersediaan data harga dari distributor berdasarkan data yang tersedia di Dinas Pertanian dan Ketahanan Pangan dan Dinas Peternakan dan Perikanan, Pemkab Sumedang dapat memantau berapa GAP harga tersebut sehingga diharapkan akan ada kebijakan dari tersajinya data dan analisa tersebut.

Keberhasilan pembangunan Kabupaten Sumedang dilaksanakan berdasarkan strategi dan arah kebijakan pembangunan. Guna meningkatkan kualitas hasil pembangunan, perlu di dukung oleh berbagai inovasi dari segala bidang. Pemerintah Daerah Kabupaten Sumedang melakukan berbagai inovasi dalam rangka peningkatan kinerja penyelenggaraan pemerintah daerah, inovasi tersebut merupakan bentuk pembaharuan dalam penyelenggaraan pemerintah daerah, sehingga dapat mendukung percepatan pembangunan. Untuk lebih detail inovasi-inovasi tersebut disajikan pada tabel berikut ini.

Tabel 4.18 Inovasi Pemerintah Kabupaten Sumedang Tahun 2025

NO	NAMA INOVASI	BENTUK INOVASI DAERAH	JENIS INOVASI	ASAL PERANGKAT DAERAH	URUSAN	TAHUN PELAKSANAAN
1.	SISTEM INFORMASI NIAGA KABUPATEN SUMEDANG (SINDANG)	INOVASI PELAYANAN PUBLIK	DIGITAL	DINAS KOPERASI, USAHA KECIL, MENENGAH, PERDAGANGAN DAN PERINDUSTRIAN	PERDAGANGAN	2022
2.	SIPESAT (SISTEM PELAYANAN SEPENUH HATI DAN CEPAT)	INOVASI PELAYANAN PUBLIK	DIGITAL	DINAS SOSIAL	SOSIAL	2022
3.	SIMILING (SISTEM MINGGON KELILING) KECAMATAN CIBUGEL	INOVASI PELAYANAN PUBLIK	NON DIGITAL	KECAMATAN CIBUGEL	UNSUR KEWILAYAHAN	2022
4.	SIPAKSA (SISTEM PENILAIAN KINERJA PERANGKAT DESA)	INOVASI TATA KELOLA PEMERINTAHAN	DIGITAL	KECAMATAN SURIAN	UNSUR KEWILAYAHAN	2022
5.	MONITORING DAN EVALUASI GUAR BARENG	INOVASI TATA KELOLA PEMERINTAHAN	NON DIGITAL	KECAMATAN UJUNGJAYA	UNSUR KEWILAYAHAN	2022
6.	DUTA SOMEAH	INOVASI PELAYANAN PUBLIK	NON DIGITAL	RUMAH SAKIT UMUM DAERAH	KESEHATAN	2022
7.	PEMEKARAN MOTEKAR "MODAL TEKAD KEUR RAKYAT"	INOVASI PELAYANAN PUBLIK	NON DIGITAL	KECAMATAN RANCAKALONG (DESA PAMEKARAN)	UNSUR KEWILAYAHAN	2022
8.	E-OFFICE DPRD KABUPATEN SUMEDANG	INOVASI TATA KELOLA PEMERINTAHAN	DIGITAL	SEKRETARIAT DPRD	UNSUR PENDUKUNG URUSAN PEMERINTAHAN	2022
9.	PRIMADONA	INOVASI TATA KELOLA PEMERINTAHAN	NON DIGITAL	KECAMATAN WADO	UNSUR KEWILAYAHAN	2022
10.	"SI ACI" (GENERASI AKU CINTA INTEGRITAS), MANIFESTASI INSPEKTORAT DAERAH SEBAGAI TRUSTED ADVISOR	INOVASI TATA KELOLA PEMERINTAHAN	NON DIGITAL	INSPEKTORAT DAERAH	UNSUR PENGAWASAN URUSAN PEMERINTAH	2022

NO	NAMA INOVASI	BENTUK INOVASI DAERAH	JENIS INOVASI	ASAL PERANGKAT DAERAH	URUSAN	TAHUN PELAKSANAAN
11.	SUMEDANG SIMPATI ACADEMY (SSA)	INOVASI TATA KELOLA PEMERINTAHAN	DIGITAL	BADAN KEPEGAWAIAN DAN PENGEMBANGAN SUMBER DAYA MANUSIA	PENDIDIKAN DAN PELATIHAN	2022
12.	APLIKASI “BANK SAMPAH SAUYUNAN”	INOVASI DAERAH LAINNYA SESUAI URUSAN PEMERINTAH DAERAH YANG MENJADI KEWENANGAN DAERAH	NON DIGITAL	KECAMATAN RANCAKALONG (DESA CIBUNGUR)	UNSUR KEWILAYAHAN	2022
13.	PEMANFAATAN LIMBAH RUMAH TANGGA UNTUK PAKAN BSF SEBAGAI VARIAN ALTERNATIF DAN PUPUK ORGANIK	INOVASI DAERAH LAINNYA SESUAI URUSAN PEMERINTAH DAERAH YANG MENJADI KEWENANGAN DAERAH	NON DIGITAL	KECAMATAN RANCAKALONG (DESA RANCAKLONG)	UNSUR KEWILAYAHAN	2022
14.	SI PUJA (SALURAN INFORMASI PELAYANAN UMUM JATINANGOR)	INOVASI PELAYANAN PUBLIK	DIGITAL	KECAMATAN JATINANGOR	UNSUR KEWILAYAHAN	2022
15.	JEBOL PAKEM	INOVASI PELAYANAN PUBLIK	NON DIGITAL	KECAMATAN CISARUA	UNSUR KEWILAYAHAN	2022
16.	PENURUAN DAN PENCEGAHAN STUNTING TERINTEGRASI DARI TANJUNGMEDAR (PEPELING ISTRI DARI TANJUNGMEDAR)	INOVASI PELAYANAN PUBLIK	NON DIGITAL	KECAMATAN TANJUNGMEDAR	UNSUR KEWILAYAHAN	2022
17.	CIPO AREN "CIPTA PRODUK ALTERNATIF PAKAN"	INOVASI DAERAH LAINNYA SESUAI URUSAN PEMERINTAH DAERAH YANG MENJADI KEWENANGAN DAERAH	NON DIGITAL	KECAMATAN RANCAKALONG (DESA SUKAMAJU)	UNSUR KEWILAYAHAN	2022
18.	JAMINAN PELAYANAN ANAK BARU LAHIR EMPAT DOKUMEN (JAMPE HARUPAT)	INOVASI PELAYANAN PUBLIK	DIGITAL	DINAS KEPENDUDUKAN DAN PENCATATAN SIPIL	ADMINISTRASI KEPENDUDUKAN DAN PENCATATAN SIPIL	2022
19.	E-PIK JATINANGOR (ELEKTRONIK PELAYANAN INFORMASI KECAMATAN JATINANGOR)	INOVASI PELAYANAN PUBLIK	DIGITAL	KECAMATAN JATINANGOR	UNSUR KEWILAYAHAN	2022

NO	NAMA INOVASI	BENTUK INOVASI DAERAH	JENIS INOVASI	ASAL PERANGKAT DAERAH	URUSAN	TAHUN PELAKSANAAN
20.	JEMPLING (JEMPUT PELAYANAN KELILING)	INOVASI PELAYANAN PUBLIK	NON DIGITAL	KECAMATAN JATINUNGGAL	UNSUR KEWILAYAHAN	2022
21.	SUMEDANG PUBLIC SERVICE METAVERSE (SUPERMETA)	INOVASI PELAYANAN PUBLIK	DIGITAL	DINAS PENANAMAN MODAL DAN PELAYANAN TERPADU SATU PINTU	PENANAMAN MODAL	2022
22.	SEKOPI CINTA	INOVASI DAERAH LAINNYA SESUAI URUSAN PEMERINTAH DAERAH YANG MENJADI KEWENANGAN DAERAH	NON DIGITAL	DINAS PERTANIAN DAN KETAHANAN PANGAN	PERTANIAN	2022
23.	“PELAYANAN PUBLIK PRIMA PADA MASYARAKAT PEMUDIK DI HARI RAYA IDUL FITRI MENGGUNAKAN IKLAN LAYANAN MASYARAKAT MUDIK 2022”.	INOVASI PELAYANAN PUBLIK	NON DIGITAL	KECAMATAN WADO	UNSUR KEWILAYAHAN	2022
24.	PERCEPATAN PENYALURAN TUNJANGAN HARI RAYA TAHUN 2022 MELALUI REKENING VIRTUAL ACCOUNT	INOVASI PELAYANAN PUBLIK	DIGITAL	BADAN KEUANGAN DAN ASET DAERAH	KEUANGAN	2022
25.	SI MENARIK HATI (SIAP MELAYANI PARA PEMUDIK MELALUI LAYANAN KESEHATAN DAN VAKSINASI)	INOVASI PELAYANAN PUBLIK	NON DIGITAL	DINAS KESEHATAN	KESEHATAN	2022
26.	BERSAMA MEMBANGUN JALAN	INOVASI PELAYANAN PUBLIK	NON DIGITAL	KECAMATAN SITURAJA (DESA BANGBAYANG)	UNSUR KEWILAYAHAN	2022
27.	QR MUDIK TANJUNGSARI TAHUN 2022	INOVASI PELAYANAN PUBLIK	DIGITAL	KECAMATAN TANJUNGSARI	UNSUR KEWILAYAHAN	2022
28.	SAPA PEMUDIK DENGAN LAYANAN BARCODE PRODUK UMKM	INOVASI DAERAH LAINNYA SESUAI URUSAN PEMERINTAH DAERAH YANG MENJADI KEWENANGAN DAERAH	DIGITAL	KECAMATAN TANJUNGGERTA (DESA BOROS)	UNSUR KEWILAYAHAN	2022

NO	NAMA INOVASI	BENTUK INOVASI DAERAH	JENIS INOVASI	ASAL PERANGKAT DAERAH	URUSAN	TAHUN PELAKSANAAN
29.	JATINUNGGAL NYAMBEL (JATINUNGGAL NYAMAN DAN AMAN BERLEBARAN)	INOVASI PELAYANAN PUBLIK	NON DIGITAL	KECAMATAN JATINUNGGAL	UNSUR KEWILAYAHAN	2022
30.	MUTASI IED SUMEDANG	INOVASI TATA KELOLA PEMERINTAHAN	NON DIGITAL	BADAN KEPEGAWAIAN DAN PENGEMBANGAN SUMBER DAYA MANUSIA	KEPEGAWAIAN	2022
31.	MANGJAYA	INOVASI TATA KELOLA PEMERINTAHAN	NON DIGITAL	KECAMATAN UJUNGJAYA	UNSUR KEWILAYAHAN	2022
32.	DORNA (DATA DAN INFORMASI BENCANA)	INOVASI DAERAH LAINNYA SESUAI URUSAN PEMERINTAH DAERAH YANG MENJADI KEWENANGAN DAERAH	DIGITAL	BADAN PENANGGULANGAN BENCANA DAERAH	KETENTRAMAN, KETERTIBAN UMUM DAN PERLINDUNGAN MASYARAKAT	2022
33.	LANCANG (LEBARAN CAANG)	INOVASI DAERAH LAINNYA SESUAI URUSAN PEMERINTAH DAERAH YANG MENJADI KEWENANGAN DAERAH	NON DIGITAL	KECAMATAN SURIAN	UNSUR KEWILAYAHAN	2022
34.	HIBER	INOVASI PELAYANAN PUBLIK	NON DIGITAL	DINAS PENANAMAN MODAL DAN PELAYANAN TERPADU SATU PINTU	PENANAMAN MODAL	2022
35.	EVALUASI APLIKASI SUMEDANG LEBARAN REALTIME	INOVASI PELAYANAN PUBLIK	DIGITAL	BADAN PERENCANAAN PEMBANGUNAN, PENELITIAN DAN PENGEMBANGAN DAERAH	PERENCANAAN	2022
36.	PENINGKATAN PEMBAYARAN PAJAK DENGAN CARA SOSIALISASI BAYAR PAJAK DAN MONITORING HUNIAN HOTEL	INOVASI DAERAH LAINNYA SESUAI URUSAN PEMERINTAH DAERAH YANG MENJADI KEWENANGAN DAERAH	NON DIGITAL	BADAN PENDAPATAN DAERAH	KEUANGAN	2022

NO	NAMA INOVASI	BENTUK INOVASI DAERAH	JENIS INOVASI	ASAL PERANGKAT DAERAH	URUSAN	TAHUN PELAKSANAAN
37.	SIPESAT – IDUL FITRI (PELAYANAN PENGADUAN DI SAAT LIBUR/CUTI IDUL FITRI 1443 H)	INOVASI PELAYANAN PUBLIK	DIGITAL	DINAS SOSIAL	SOSIAL	2022
38.	SISTEMAS (SISTEM PENGADUAN MASYARAKAT)	INOVASI PELAYANAN PUBLIK	DIGITAL	KECAMATAN SITURAJA	UNSUR KEWILAYAHAN	2022
39.	REST AREA MINI	INOVASI PELAYANAN PUBLIK	NON DIGITAL	KECAMATAN SUMEDANG SELATAN	UNSUR KEWILAYAHAN	2022
40.	GERAKAN NYAPA ANAK DIDIK DAN GURU SUMEDANG - (GEN AGUS)	INOVASI PELAYANAN PUBLIK	NON DIGITAL	DINAS PENDIDIKAN	PENDIDIKAN	2022
41.	ASN MENGAJI	INOVASI DAERAH LAINNYA SESUAI URUSAN PEMERINTAH DAERAH YANG MENJADI KEWENANGAN DAERAH	NON DIGITAL	KECAMATAN JATIGEDE	UNSUR KEWILAYAHAN	2022
42.	PELAYANAN PUBLIK DI MASA CUTI IDUL FITRI	INOVASI PELAYANAN PUBLIK	NON DIGITAL	KECAMATAN TOMO	UNSUR KEWILAYAHAN	2022
43.	JAMKESDA ONLINE	INOVASI PELAYANAN PUBLIK	DIGITAL	DINAS KESEHATAN	KESEHATAN	2022
44.	OPTIMALIASI PELAYANAN KEPADA MASYARAKAT DI MASA CUTI HARI RAYA IDUL FITRI 1443 H	INOVASI PELAYANAN PUBLIK	NON DIGITAL	KECAMATAN PAMULIHAN	UNSUR KEWILAYAHAN	2022
45.	LEBARAN TANPA GRATIFIKASI	INOVASI DAERAH LAINNYA SESUAI URUSAN PEMERINTAH DAERAH YANG MENJADI KEWENANGAN DAERAH	NON DIGITAL	INSPEKTORAT DAERAH	UNSUR PENGAWASAN URUSAN PEMERINTAH	2022
46.	PENGEMBANGAN BUDIDAYA IKAN DALAM EMBER (BUDIKDAMBER)	INOVASI DAERAH LAINNYA SESUAI URUSAN PEMERINTAH DAERAH YANG MENJADI KEWENANGAN DAERAH	NON DIGITAL	DINAS PERIKANAN DAN PETERNAKAN	KELAUTAN DAN PERIKANAN	2022

NO	NAMA INOVASI	BENTUK INOVASI DAERAH	JENIS INOVASI	ASAL PERANGKAT DAERAH	URUSAN	TAHUN PELAKSANAAN
47.	SIPETERPEN (SISTEM INFORMASI PETERNAKAN DAN PERIKANAN)	INOVASI DAERAH LAINNYA SESUAI URUSAN PEMERINTAH DAERAH YANG MENJADI KEWENANGAN DAERAH	DIGITAL	DINAS PERIKANAN DAN PETERNAKAN	KELAUTAN DAN PERIKANAN	2022
48.	IMPLEMENTASI MULTIPihak PENGHASILAN BULANAN PETANI SUMEDANG TIGA JUTA RUPIAH PER BULAN	INOVASI DAERAH LAINNYA SESUAI URUSAN PEMERINTAH DAERAH YANG MENJADI KEWENANGAN DAERAH	NON DIGITAL	BADAN PERENCANAAN PEMBANGUNAN, PENELITIAN DAN PENGEMBANGAN DAERAH	PERENCANAAN	2022
49.	SILIWANGI (SISTEM LAYANAN DAN INFORMASI WARGA NANJUNGWANGI)	INOVASI PELAYANAN PUBLIK	DIGITAL	KECAMATAN SURIAN (DESA NANJUNGWANGI)	UNSUR KEWILAYAHAN	2022
50.	PEDOELOM	INOVASI PELAYANAN PUBLIK	NON DIGITAL	KECAMATAN TANJUNGSARI	UNSUR KEWILAYAHAN	2022
51.	KEGIATAN BELAJAR MENGAJAR HOLISTIK-INTEGRATIF	INOVASI PELAYANAN PUBLIK	NON DIGITAL	DINAS PENDIDIKAN	PENDIDIKAN	2022
52.	SIPITUNG (SISTEM INFORMASI PEMBANGUNAN INFRASTRUKTUR DAN TATA RUANG)	INOVASI TATA KELOLA PEMERINTAHAN	DIGITAL	DINAS PEKERJAAN UMUM DAN TATA RUANG	PEKERJAAN UMUM DAN PENATAAN RUANG	2022
53.	PELAYANAN PENGUSULAN PROPOSAL USULAN RUTILAHU SECARA ONLINE	INOVASI PELAYANAN PUBLIK	DIGITAL	DINAS PERUMAHAN, KAWASAN PERMUKIMAN DAN PERTANAHAN	PERUMAHAN RAKYAT DAN KAWASAN PERMUKIMAN	2022
54.	INOVASI DAN SINERGITAS UMKM DALAM MENURUNKAN ANGKA KEMISKINAN KECAMATAN TANJUNGGERTA "ISU RUNAKIN"	INOVASI PELAYANAN PUBLIK	NON DIGITAL	KECAMATAN TANJUNGGERTA (DESA SUKAMANTRI)	UNSUR KEWILAYAHAN	2022
55.	INOVASI "SIP BEBEB PEDE" (SISTEM PEMBINAAN BELAJAR BERSAMA PERANGKAT DESA)	INOVASI PELAYANAN PUBLIK	NON DIGITAL	KECAMATAN JATINUNGGAL	UNSUR KEWILAYAHAN	2022

NO	NAMA INOVASI	BENTUK INOVASI DAERAH	JENIS INOVASI	ASAL PERANGKAT DAERAH	URUSAN	TAHUN PELAKSANAAN
56.	PEMANFAATAN SUMERDAYA ALAM BUDIDAYA KAPULAGA PADA MASYARAKAT KECAMATAN TANJUNGPURA	INOVASI DAERAH LAINNYA SESUAI URUSAN PEMERINTAH DAERAH YANG MENJADI KEWENANGAN DAERAH	NON DIGITAL	KECAMATAN TANJUNGPURA	UNSUR KEWILAYAHAN	2022
57.	E-MONEV	INOVASI PELAYANAN PUBLIK	DIGITAL	KECAMATAN TANJUNGPURA	UNSUR KEWILAYAHAN	2022
58.	KAWEMA TRIGONA "KAMPUNG WISATA EDUKASI MADU TRIGONA"	INOVASI DAERAH LAINNYA SESUAI URUSAN PEMERINTAH DAERAH YANG MENJADI KEWENANGAN DAERAH	NON DIGITAL	KECAMATAN RANCAKALONG (DESA NAGARAWANGI)	UNSUR KEWILAYAHAN	2022
59.	PANDUBIRAWA	INOVASI DAERAH LAINNYA SESUAI URUSAN PEMERINTAH DAERAH YANG MENJADI KEWENANGAN DAERAH	NON DIGITAL	KECAMATAN WADO	UNSUR KEWILAYAHAN	2022
60.	OPTIMALISASI PELAYANAN PENDAFTARAN PENERBITAN NOMOR POKOK WAJIB PAJAK DAERAH (E-NPWP) MELALUI PENGEMBANGAN SISTEM PENGELOLAAN PAJAK TERPADU (SIPPADU)	INOVASI PELAYANAN PUBLIK	DIGITAL	BADAN PENGELOLAAN PENDAPATAN DAERAH	KEUANGAN	2022
61.	OPTIMALISASI LAPORAN PERSEDIAAN MELALUI APLIKASI SISTEM INFORMASI PENCATATAN PERSEDIAAN (SICAPER)	INOVASI PELAYANAN PUBLIK	DIGITAL	BADAN PENGELOLAAN KEUANGAN DAN ASET DAERAH	KEUANGAN	2022
62.	PENINGKATAN PELAYANAN ADMINISTRASI KEPEGAWAIAN MELALUI APLIKASI SISTEM INFORMASI KENAIKAN PANGKAT, KENAIKAN GAJI BERKALA DAN ARSIP KEPEGAWAIAN (SIKAWAN)	INOVASI TATA KELOLA PEMERINTAHAN	DIGITAL	SATUAN POLISI PAMONG PRAJA	KETENTRAMAN, KETERTIBAN UMUM DAN PERLINDUNGAN MASYARAKAT	2022

NO	NAMA INOVASI	BENTUK INOVASI DAERAH	JENIS INOVASI	ASAL PERANGKAT DAERAH	URUSAN	TAHUN PELAKSANAAN
63.	PENINGKATAN PENGELOLAAN DAN PENATAAN ARSIP MELALUI SISTEM MANAJEMEN KEARSIPAN (SIMAPAN)	INOVASI TATA KELOLA PEMERINTAHAN	DIGITAL	DINAS SOSIAL	SOSIAL	2022
64.	SISTEM ANALISA DATA KEMISKINAN (SIANDIK)	INOVASI TATA KELOLA PEMERINTAHAN	DIGITAL	DINAS KOMUNIKASI INFORMATIKA DAN STATISTIK	STATISTIK	2022
65.	PEMANFAATAN LAHAN PEKARANGAN MELALUI BUDIDAYA LEBAH KLANCENG UNTUK MENGATASI KEKURANG GIZI NUTRISI IBU HAMIL DALAM PENCEGAHAN STUNTING	INOVASI DAERAH LAINNYA SESUAI URUSAN PEMERINTAH DAERAH YANG MENJADI KEWENANGAN DAERAH	NON DIGITAL	KECAMATAN TANJUNGPURBA	UNSUR KEWILAYAHAN	2023
66.	GERTAK (GERAKAN TAAT PAJAK)	INOVASI DAERAH LAINNYA SESUAI URUSAN PEMERINTAH DAERAH YANG MENJADI KEWENANGAN DAERAH	NON DIGITAL	KECAMATAN RANCAKALONG	UNSUR KEWILAYAHAN	2023
67.	APLIKASI SISTEM INFORMASI DIGITAL KETENTERAMAN DAN KETERTIBAN (SINDIKAT)	INOVASI TATA KELOLA PEMERINTAHAN	DIGITAL	KECAMATAN BUAHDUA (KECAMATAN BUAHDUA)	UNSUR KEWILAYAHAN	2023
68.	“TUMARITIS FARM” WISATA EDUKASI DAN SENTRA PETERNAKAN DOMBA DI WILAYAH LINGKUNGAN LELES	INOVASI DAERAH LAINNYA SESUAI URUSAN PEMERINTAH DAERAH YANG MENJADI KEWENANGAN DAERAH	NON DIGITAL	KECAMATAN SUMEDANG SELATAN (KELURAHAN CIPAMEUNGPEUK)	UNSUR KEWILAYAHAN	2023
69.	GERAKAN BERSIH-BERSIH SELOKAN (GEBIS)	INOVASI PELAYANAN PUBLIK	NON DIGITAL	KECAMATAN SUMEDANG SELATAN (KELURAHAN KOTAKULON)	UNSUR KEWILAYAHAN	2023
70.	POSYANTEK KREASI MUDA DESA RANCAKALONG	INOVASI PELAYANAN PUBLIK	NON DIGITAL	KECAMATAN RANCAKALONG (DESA RANCAKALONG)	UNSUR KEWILAYAHAN	2023

NO	NAMA INOVASI	BENTUK INOVASI DAERAH	JENIS INOVASI	ASAL PERANGKAT DAERAH	URUSAN	TAHUN PELAKSANAAN
71.	SUKASIRNARASA PEDULI STUNTING	INOVASI PELAYANAN PUBLIK	NON DIGITAL	KECAMATAN RANCAKALONG (DESA SUKASIRNARASA)	UNSUR KEWILAYAHAN	2023
72.	SI CANTIK (SISTEM INFORMASI PENCEGAHAN STUNTING BERBASIS KELUARGA)	INOVASI PELAYANAN PUBLIK	DIGITAL	DINAS PENGENDALIAN PENDUDUK DAN KELUARGA BERENCANA, PEMBERDAYAAN PEREMPUAN DAN PERLINDUNGAN ANAK	PERHUBUNGAN	2023
73.	PAKET GEULIS (PENDIDIKAN KESETARAAN TERINTEGRASI MELALUI DIGITALITASI EKOSISTEM PERPUSTAKAAN BERBASIS INKLUSI SOISIAL)	INOVASI PELAYANAN PUBLIK	DIGITAL	DINAS ARSIP DAN PERPUSTAKAAN (DINAS ARSIP DAN PERPUSTAKAAN KABUPATEN SUMEDANG)	UNSUR PENDUKUNG URUSAN PEMERINTAHAN	2023
74.	INOVASI PLATFORM DIGITAL KERJASAMA DESA HAURNGOMBONG DENGAN PUSAT PEMBERDAYAAN PERDESAAN ITB MELALUI BUMDESA HAURNGOMBONG BERBUDI	INOVASI PELAYANAN PUBLIK	DIGITAL	KECAMATAN PAMULIHAN (HAURNGOMBONG)	UNSUR KEWILAYAHAN	2023
75.	STEL (STREAMING LAYANAN) KECAMATAN CIBUGEL	INOVASI PELAYANAN PUBLIK	DIGITAL	KECAMATAN CIBUGEL	UNSUR KEWILAYAHAN	2023
76.	BUKA ARSIP 1 MENIT	INOVASI PELAYANAN PUBLIK	NON DIGITAL	KECAMATAN CIMANGGUNG (KECAMATAN CIMANGGUNG)	UNSUR KEWILAYAHAN	2023
77.	JEMPUT BOLA PELAYANAN KE RUMAH WARGA (JEMPOL PERAGA)	INOVASI PELAYANAN PUBLIK	NON DIGITAL	KECAMATAN SURIAN (KECAMATAN SURIAN)	UNSUR KEWILAYAHAN	2023

NO	NAMA INOVASI	BENTUK INOVASI DAERAH	JENIS INOVASI	ASAL PERANGKAT DAERAH	URUSAN	TAHUN PELAKSANAAN
78.	SISTEM RONDA (SISTEM REGISTER ONLINE DESA)	INOVASI TATA KELOLA PEMERINTAHAN	DIGITAL	KECAMATAN SITURAJA (DESA SITURAJA UTARA)	UNSUR KEWILAYAHAN	2023
79.	PAK KADIS (PELAYANAN ADMINISTRASI KEPENDUDUKAN DI DESA)	INOVASI PELAYANAN PUBLIK	DIGITAL	KECAMATAN SITURAJA (DESA SITURAJA UTARA)	UNSUR KEWILAYAHAN	2023
80.	APLIKASI #JAGAKAMAR (JATIHURIP SIAGA KEAMANAN WARGA)	INOVASI TATA KELOLA PEMERINTAHAN	DIGITAL	KECAMATAN SUMEDANG UTARA (DESA JATIHURIP)	UNSUR KEWILAYAHAN	2023
81.	SIDAMIST (APLIKASI DATA MISKIN DAN STUNTING)	INOVASI PELAYANAN PUBLIK	DIGITAL	KECAMATAN SUMEDANG SELATAN (DESA MARGALAKSANA)	UNSUR KEWILAYAHAN	2023
82.	INOVASI DARAJAT PESAT (DARI APARATUR JATINUNGGAL UNTUK PENANGANAN KEMISKINAN DAN STUNTING)	INOVASI PELAYANAN PUBLIK	NON DIGITAL	KECAMATAN JATINUNGGAL (KECAMATAN JATINUNGGAL)	UNSUR KEWILAYAHAN	2023
83.	SEMAWAR (SEMALAM BERSAMA WARGA)	INOVASI PELAYANAN PUBLIK	NON DIGITAL	KECAMATAN TANJUNGSARI (KECAMATAN TANJUNGSARI)	UNSUR KEWILAYAHAN	2023
84.	TEMBURA (TIM PEMBURU REMAJA ANEMIA)	INOVASI PELAYANAN PUBLIK	NON DIGITAL	KECAMATAN SUMEDANG SELATAN	UNSUR KEWILAYAHAN	2023
85.	ONLINE RETRIBUTION SYSTEM	INOVASI TATA KELOLA PEMERINTAHAN	DIGITAL	BADAN PENDAPATAN DAERAH	KEUANGAN	2023

NO	NAMA INOVASI	BENTUK INOVASI DAERAH	JENIS INOVASI	ASAL PERANGKAT DAERAH	URUSAN	TAHUN PELAKSANAAN
86.	SMART GREEN HOUSE (OTOMATISASI GREEN HOUSE BERBASIS INTERNET OF THINK)	INOVASI DAERAH LAINNYA SESUAI URUSAN PEMERINTAH DAERAH YANG MENJADI KEWENANGAN DAERAH	DIGITAL	KECAMATAN SUMEDANG UTARA (DESA RANCAMULYA)	UNSUR KEWILAYAHAN	2023
87.	UNIT REAKSI CEPAT (URC) TANGGAP DARURAT BENCANA	INOVASI PELAYANAN PUBLIK	NON DIGITAL	KECAMATAN UJUNGJAYA (KECAMATAN UJUNGJAYA)	UNSUR KEWILAYAHAN	2023
88.	EKONOMI SIRKULAR	INOVASI DAERAH LAINNYA SESUAI URUSAN PEMERINTAH DAERAH YANG MENJADI KEWENANGAN DAERAH	NON DIGITAL	KECAMATAN SUMEDANG UTARA (DESA MARGAMUKTI)	UNSUR KEWILAYAHAN	2023
89.	DESIMINASI AKUNTABILITAS (DESAKU)	INOVASI TATA KELOLA PEMERINTAHAN	NON DIGITAL	KECAMATAN JATINANGOR	UNSUR KEWILAYAHAN	2023
90.	PRESENSI NON-ASN (SINANO)	INOVASI TATA KELOLA PEMERINTAHAN	NON DIGITAL	KECAMATAN JATIGEDE	UNSUR KEWILAYAHAN	2023
91.	BEBEDIL (BEBETAH DILEMBUR)	INOVASI TATA KELOLA PEMERINTAHAN	NON DIGITAL	KECAMATAN WADO	UNSUR KEWILAYAHAN	2023
92.	LAYANAN ASISTEN DIGITAL KECAMATAN PAMULIHAN	INOVASI TATA KELOLA PEMERINTAHAN	DIGITAL	KECAMATAN PAMULIHAN	UNSUR KEWILAYAHAN	2023
93.	TIM REAKSI CEPAT (TRC) TANGGAP DARURAT	INOVASI TATA KELOLA PEMERINTAHAN	NON DIGITAL	KECAMATAN UJUNGJAYA (DESA KUDANGWANGI)	UNSUR KEWILAYAHAN	2023

NO	NAMA INOVASI	BENTUK INOVASI DAERAH	JENIS INOVASI	ASAL PERANGKAT DAERAH	URUSAN	TAHUN PELAKSANAAN
94.	SISTEM INFORMASI PERTANIAN DAN KETAHANAN PANGAN SUMEDANG (SIPERKASA)	INOVASI TATA KELOLA PEMERINTAHAN	DIGITAL	DINAS PERTANIAN DAN KETAHANAN PANGAN	PERTANIAN	2023
95.	SISTEM INFORMASI PENCATATAN PERSEDIAAN	INOVASI TATA KELOLA PEMERINTAHAN	DIGITAL	BADAN KEUANGAN DAN ASET DAERAH	KEUANGAN	2023
96.	JEMPUT BOLA PELAYANAN ADMINISTRASI KEPENDUDUKAN	INOVASI PELAYANAN PUBLIK	NON DIGITAL	KECAMATAN SUMEDANG UTARA	UNSUR KEWILAYAHAN	2023
97.	SISTERAM KPK (SISTEM PETERNAKAN AYAM KAMPUNG PEDAGING KUTAMANDIRI)	INOVASI DAERAH LAINNYA SESUAI URUSAN PEMERINTAH DAERAH YANG MENJADI KEWENANGAN DAERAH	NON DIGITAL	KECAMATAN TANJUNGSARI (DESA KUTAMANDIRI)	UNSUR KEWILAYAHAN	2023
98.	GEMAR SABU-SABU (GERAKAN MEMBACA SATU BULAN SATU BUKU)	INOVASI DAERAH LAINNYA SESUAI URUSAN PEMERINTAH DAERAH YANG MENJADI KEWENANGAN DAERAH	NON DIGITAL	KECAMATAN BUAHDUA (DESA NAGRAK)	UNSUR KEWILAYAHAN	2023
99.	PEMBENTUKAN PASILITAS PARANTI NU GEURING JEUNG STUNTING (PAPANTING)	INOVASI PELAYANAN PUBLIK	NON DIGITAL	KECAMATAN SUMEDANG SELATAN (DESA MARGAMEKAR)	UNSUR KEWILAYAHAN	2023
100.	REDESIGN PENDAFTARAN ONLINE	INOVASI TATA KELOLA PEMERINTAHAN	DIGITAL	RUMAH SAKIT UMUM DAERAH	KESEHATAN	2023
101.	SIJAKA	INOVASI PELAYANAN PUBLIK	DIGITAL	KECAMATAN SUMEDANG SELATAN (KELURAHAN PASANGGRAHAN BARU)	UNSUR KEWILAYAHAN	2023

NO	NAMA INOVASI	BENTUK INOVASI DAERAH	JENIS INOVASI	ASAL PERANGKAT DAERAH	URUSAN	TAHUN PELAKSANAAN
102.	PEMBENTUKAN TIM MONTENGAN DESA CIPANCAR KECAMATAN SUMEDANG SELATAN KABUPATEN SUMEDANG	INOVASI DAERAH LAINNYA SESUAI URUSAN PEMERINTAH DAERAH YANG MENJADI KEWENANGAN DAERAH	NON DIGITAL	KECAMATAN SUMEDANG SELATAN (DESA CIPANCAR)	UNSUR KEWILAYAHAN	2023
103.	MA 1M1H (MARI 1 (SATU) METER 1 (SATU) HARI)	INOVASI DAERAH LAINNYA SESUAI URUSAN PEMERINTAH DAERAH YANG MENJADI KEWENANGAN DAERAH	NON DIGITAL	KECAMATAN PASEH	UNSUR KEWILAYAHAN	2023
104.	ALAT PIPIL JAGUNG SEDERHANA	INOVASI DAERAH LAINNYA SESUAI URUSAN PEMERINTAH DAERAH YANG MENJADI KEWENANGAN DAERAH	NON DIGITAL	KECAMATAN JATIGEDE (DESA CISAMPIH)	UNSUR KEWILAYAHAN	2023
105.	INOVASI TELEPON (TERNAK LELE DI POSYANDU)	INOVASI DAERAH LAINNYA SESUAI URUSAN PEMERINTAH DAERAH YANG MENJADI KEWENANGAN DAERAH	NON DIGITAL	KECAMATAN CISARUA	UNSUR KEWILAYAHAN	2023
106.	JURAGAN (JUM'AT BERKAH PERANGKATNA DESA SUKAGALIH)	INOVASI DAERAH LAINNYA SESUAI URUSAN PEMERINTAH DAERAH YANG MENJADI KEWENANGAN DAERAH	NON DIGITAL	KECAMATAN SUMEDANG SELATAN (DESA SUKAGALIH)	UNSUR KEWILAYAHAN	2023
107.	SIPULEN (SISTEM IMFORMASI PELAYANAN UPDATE ELEMEN DATA KEPENDUDUKAN)	INOVASI PELAYANAN PUBLIK	DIGITAL	KECAMATAN GANEAS	UNSUR KEWILAYAHAN	2023
108.	INTERVENSI GIZI DAN PROTEIN (IN-GP)	INOVASI DAERAH LAINNYA SESUAI URUSAN PEMERINTAH DAERAH YANG MENJADI KEWENANGAN DAERAH	NON DIGITAL	KECAMATAN JATINANGOR	UNSUR KEWILAYAHAN	2023
109.	KEWIRAUSAHAAN BUDIDAYA MAGGOT BSF (BLACK SOLDIER FLY)	INOVASI DAERAH LAINNYA SESUAI URUSAN PEMERINTAH DAERAH YANG MENJADI KEWENANGAN DAERAH	NON DIGITAL	KECAMATAN SUMEDANG UTARA (DESA JATIMULYA)	UNSUR KEWILAYAHAN	2023

NO	NAMA INOVASI	BENTUK INOVASI DAERAH	JENIS INOVASI	ASAL PERANGKAT DAERAH	URUSAN	TAHUN PELAKSANAAN
110.	INOVASI DESA SELERA (SELAMATKAN REMAJA) PENYULUHAN PENCEGAHAN NARKOBA BAGI REMAJA DI DESA SUKAJAYA	INOVASI DAERAH LAINNYA SESUAI URUSAN PEMERINTAH DAERAH YANG MENJADI KEWENANGAN DAERAH	NON DIGITAL	KECAMATAN SUMEDANG SELATAN (DESA SUKAJAYA)	UNSUR KEWILAYAHAN	2023
111.	PEMBENTUKAN GERAKAN ATASI STUNTING (GENTING) DESA MEKARAHAYU	INOVASI PELAYANAN PUBLIK	NON DIGITAL	KECAMATAN SUMEDANG SELATAN (DESA MEKARAHAYU)	UNSUR KEWILAYAHAN	2023
112.	NGAHUDANGKEUN NU CAN HUDANG, NGALEMPENGKEUN NU CAN LEMPENG	INOVASI PELAYANAN PUBLIK	NON DIGITAL	KECAMATAN SUMEDANG SELATAN (DESA GUNASARI)	UNSUR KEWILAYAHAN	2023
113.	SIMAUNG (APLIKASI SISTEM MASYARAKAT MENABUNG)	INOVASI PELAYANAN PUBLIK	DIGITAL	KECAMATAN SUMEDANG SELATAN (KELURAHAN REGOLWETAN)	UNSUR KEWILAYAHAN	2023
114.	GMESSADIS	INOVASI PELAYANAN PUBLIK	NON DIGITAL	KECAMATAN CIMANGGUNG (DESA SAWAHDADAP)	UNSUR KEWILAYAHAN	2023
115.	RUMBIT (RUMAH BIBIT) ALPUKAT	INOVASI DAERAH LAINNYA SESUAI URUSAN PEMERINTAH DAERAH YANG MENJADI KEWENANGAN DAERAH	NON DIGITAL	KECAMATAN CIMANGGUNG (KECAMATAN CIMANGGUNG)	UNSUR KEWILAYAHAN	2023
116.	SIPPUJAN	INOVASI PELAYANAN PUBLIK	DIGITAL	DINAS PERHUBUNGAN	PERHUBUNGAN	2023
117.	SISTEM INFORMASI PEMBANGUNAN DAN PERENCANAAN (SIBANGENAN)	INOVASI TATA KELOLA PEMERINTAHAN	DIGITAL	KECAMATAN JATINANGOR (DESA CILELES)	UNSUR KEWILAYAHAN	2023
118.	SATU HEKTAR BURUH TANI BANGKIT (STRABAK)	PENGENTASAN KEMISKINAN	NON DIGITAL	DINAS PERTANIAN DAN KETAHANAN PANGAN	PERTANIAN	2023

Sumber: BAPPPEDA Kabupaten Sumedang, 2025

4.5. Permasalahan Isu Strategis

4.5.1. Perumusan Isu Strategis

Berdasarkan hasil telaahan identifikasi terhadap permasalahan pembangunan daerah Kabupaten Sumedang sebagaimana yang telah diuraikan di atas, maka penetapan isu-isu strategis Kabupaten Sumedang Tahun 2026 dirumuskan dengan menggunakan kriteria-kriteria sebagai berikut memiliki pengaruh yang signifikan terhadap pencapaian sasaran pembangunan; merupakan tugas dan tanggung jawab Pemerintah Daerah; luasnya dampak yang ditimbulkannya terhadap daerah dan masyarakat; memiliki daya ungkit yang signifikan terhadap pembangunan daerah; dan kemungkinan atau kemudahannya untuk dikelola. Isu strategis Tahun 2026 tercantum pada RPJMD Kabupaten Sumedang Tahun 2025-2029. Perumusan isu strategis pembangunan Kabupaten Sumedang Tahun 2025 sampai dengan Tahun 2029 memperhatikan Potensi Daerah, Isu Global, Isu Nasional, Regional dan Isu Lingkungan sebagaimana tercantum pada tabel di bawah ini:

Tabel 4.19 Perumusan Isu Strategis Daerah Tahun 2026

POTENSI DAERAH	PERMASALAHAN	ISU KLHS	ISU LINGKUNGAN DINAMIS			ISU STRATEGIS DAERAH
			GLOBAL	NASIONAL	REGIONAL	
<p>Penduduk Usia Produktif Masih Dominan dan puncaknya sampai Tahun 2030 (Berdasarkan Proyeksi Data BPS)</p> <p>Terdapat peluang untuk memperkuat sektor pendidikan dan kesehatan dengan pemanfaatan teknologi dalam pelayanan dan pembelajaran serda Keberadaan Kawasan Pendidikan Tinggi di Jatinangor</p>	<p>RLS dan HLS masih Rendah</p> <p>Akses terbatas terhadap pendidikan tinggi dan fasilitas kesehatan di daerah pedesaan</p> <p>Angka Stunting masih tinggi (14,4% Data SSGI)</p> <p>Kasus TBC Masih tinggi</p> <p>Jumlah Kematian Ibu dan Bayi masih cukup tinggi</p>	<p>Belum meratanya akses dan kualitas pendidikan serta perlunya peningkatan pelestarian budaya dan kearifan lokal</p> <p>Belum optimalnya sarana prasarana dan pelayanan cakupan akses kesehatan, pengendalian dan pencegahan stunting, penyakit menular, serta kapasitas tenaga kesehatan yang masih rendah dan belum merata</p>	<p>Demografi memainkan peran penting karena pertumbuhan dan distribusi penduduk akan menentukan kebutuhan infrastruktur pendidikan serta kualitas SDM di masa depan</p>	<p>Bonus Demografi bagi Kabupaten Sumedang memiliki peluang besar untuk memanfaatkan bonus demografi dalam meningkatkan kualitas pendidikan dan pengembangan SDM. Dalam konteks pendidikan, hal ini dapat dimanfaatkan untuk meningkatkan akses dan kualitas pendidikan bagi generasi muda, sehingga mereka dapat menjadi SDM unggul yang siap bersaing di pasar kerja regional maupun global</p>	<p>Kualitas dan Daya Saing Sumber Daya Manusia berkaitan dengan pendidikan dan SDM. Fokusnya adalah meningkatkan kualitas pendidikan, keterampilan, dan kompetensi masyarakat agar dapat bersaing di tingkat regional, nasional, maupun global. Kesenjangan Pembangunan dan Infrastruktur Pelayanan Dasar melibatkan distribusi pembangunan dan infrastruktur dasar seperti jalan, listrik, air bersih, dan fasilitas kesehatan. Infrastruktur pendidikan (seperti sekolah dan laboratorium) juga termasuk dalam kategori ini.</p>	<p>SDM dan Peningkatan Kualitas Hidup Masyarakat</p>
<p>Reformasi Birokrasi berjalan Baik dibuktikan dengan Nilai Indeks Reformasi Birokrasi, Indeks Profesionalitas Aparatur, Indeks Pelayanan Publik dan Nilai SAKIP yang sudah cukup tinggi</p>	<p>1) Beberapa layanan publik belum sepenuhnya berbasis digital. 2) Kapasitas ASN belum merata, terutama di kecamatan-kecamatan terpencil. 3) Survei Penilaian Integritas (SPI) menunjukkan skor kategori rentan</p>				<p>Kualitas Tata Kelola Pemerintahan ini berfokus pada transparansi, akuntabilitas, dan efisiensi pemerintah dalam mengelola pembangunan.</p>	<p>Tata kelola pemerintahan dan profesionalitas aparatur</p>

POTENSI DAERAH	PERMASALAHAN	ISU KLHS	ISU LINGKUNGAN DINAMIS			ISU STRATEGIS DAERAH
			GLOBAL	NASIONAL	REGIONAL	
Ketersediaan aksesibilitas dan infrastruktur yang terhubung dengan kawasan dan sentra perekonomian	Infrastruktur dasar yang belum memadai, terutama di daerah yang terhubung dengan wilayah perdesaan yang terpencil	Infrastruktur dasar yang belum memadai seperti akses air bersih dan sanitasi, tempat tinggal layak, konektivitas transportasi, ketenagalistrikan, jaringan internet serta pengelolaan sampah dan limbah	Kebutuhan untuk mengintegrasikan pembangunan infrastruktur dengan standar perubahan iklim dan energi terbarukan	Penyelarasan pembangunan infrastruktur dengan ekonomi hijau	Kesenjangan Pembangunan dan Infrastruktur Pelayanan Dasar melibatkan distribusi pembangunan dan infrastruktur dasar seperti jalan, listrik, air bersih, dan fasilitas kesehatan. Infrastruktur pendidikan (seperti sekolah dan laboratorium) juga termasuk dalam kategori ini.	Infrastruktur dan prasarana pengembangan wilayah
Posisi geografis Sumedang yang strategis, serta sumber daya alam yang melimpah (pertanian, kehutanan, energi terbarukan, dan air)	Penurunan kualitas air, konversi lahan pertanian untuk pembangunan, dan risiko bencana alam	Minimnya ekosistem ekonomi berbasis teknologi dan pembangunan berkelanjutan serta rendahnya produktivitas sektor ekonomi primer dan daya tarik pariwisata	Dampak perubahan iklim yang mempengaruhi ketahanan pangan dan bencana alam	Kebijakan energi terbarukan dan pengelolaan sumber daya alam secara berkelanjutan	Pengelolaan kawasan perbatasan DAS yang dapat mempengaruhi kualitas air	Pembangunan ekonomi yang berkelanjutan dan inklusif
Kabupaten Sumedang memiliki potensi besar dalam sektor pertanian dan penyediaan air dengan dua DAS besar (Cimanuk dan Citarum)	Ketidakmampuan beberapa kecamatan dalam mencapai ambang batas ketersediaan pangan dan air yang memadai, serta potensi pengurangan kapasitas daya dukung lingkungan akibat pembangunan	Pengelolaan daya dukung alam yang terintegrasi untuk ketahanan pangan dan air.	Perubahan iklim secara langsung memengaruhi pola tanam, ketersediaan air, serta produktivitas lahan pertanian akibat cuaca ekstrem seperti kekeringan atau banjir. Hal ini menjadi tantangan besar bagi petani di Sumedang untuk mempertahankan hasil produksi pangan yang stabil	Pengelolaan pertanian yang berkelanjutan Perubahan Iklim, Daya Dukung, dan Daya Tampung Lingkungan menjadi ancaman serius bagi sektor pertanian di Kabupaten Sumedang. Pola cuaca yang tidak menentu, seperti musim kemarau yang lebih panjang atau curah hujan ekstrem, dapat memengaruhi pola tanam, produktivitas lahan, dan distribusi air untuk irigasi	Green Economy (Ekonomi Hijau) dapat diterapkan melalui praktik pertanian berkelanjutan, seperti pertanian organik, agroforestri, dan pengelolaan lahan dengan pendekatan ramah lingkungan. Blue Economy (Ekonomi Biru) dapat dimanfaatkan melalui optimalisasi sumber daya air untuk mendukung pertanian. Pembangunan Inklusif juga penting untuk memastikan bahwa semua lapisan masyarakat, termasuk petani kecil dan kelompok marjinal, dapat berpartisipasi dalam aktivitas pertanian dan menikmati hasilnya	Pembangunan ekonomi yang berkelanjutan dan inklusif

POTENSI DAERAH	PERMASALAHAN	ISU KLHS	ISU LINGKUNGAN DINAMIS			ISU STRATEGIS DAERAH
			GLOBAL	NASIONAL	REGIONAL	
Kabupaten Sumedang memiliki potensi dalam sektor ekonomi berkelanjutan, terutama dalam pengembangan industri kreatif, pariwisata, dan pertanian	Terdapat kesenjangan pendapatan yang signifikan antara daerah perkotaan (seperti Jatinangor) dan daerah pedesaan, yang mempengaruhi akses terhadap pendidikan dan layanan dasar	Pengelolaan sumber daya sosial yang lebih adil dan berkelanjutan untuk mengurangi kesenjangan antara daerah kaya dan miskin	Perubahan tren pasar global yang mempengaruhi pendapatan sektor informal.	Ketimpangan ekonomi yang masih signifikan di berbagai daerah, termasuk ketimpangan akses layanan dan pendapatan	Ketimpangan akses dan kualitas pekerjaan di daerah pedesaan yang lebih bergantung pada sektor pertanian	Pembangunan ekonomi yang berkelanjutan dan inklusif
Sumedang berada di kawasan dengan kerentanannya terhadap bencana seperti banjir, tanah longsor, dan kekeringan	Kurangnya kapasitas adaptasi dan mitigasi bencana di beberapa wilayah.	Meningkatkan kapasitas adaptasi terhadap perubahan iklim dan kesiapsiagaan bencana	Perubahan iklim yang meningkatkan frekuensi dan intensitas bencana alam	Kebijakan mitigasi bencana dan peningkatan kapasitas adaptasi di daerah rawan bencana	Kerentanan terhadap bencana alam yang semakin meningkat di wilayah perbatasan dengan kawasan perkotaan	Pembangunan ekonomi yang berkelanjutan dan inklusif
Potensi besar dalam mengembangkan sektor industri kecil dan menengah yang berkelanjutan, serta pelatihan keterampilan berbasis teknologi dan digital	Keterbatasan keterampilan tenaga kerja di sektor formal, terutama bagi penduduk yang tinggal di daerah pedesaan, yang mengurangi daya saing tenaga kerja Sumedang di pasar global	Pengembangan pelatihan yang berbasis pada teknologi hijau dan sumber daya alam lokal untuk menciptakan tenaga kerja yang adaptif terhadap perkembangan industri masa depan	Perkembangan teknologi yang membutuhkan tenaga kerja dengan keterampilan baru dan adaptif	Proses industrialisasi yang membutuhkan tenaga kerja dengan keahlian tinggi dalam bidang manufaktur dan teknologi	Keterbatasan kesempatan kerja di daerah pedesaan yang mendorong urbanisasi.	Pembangunan ekonomi yang berkelanjutan dan inklusif
Keberadaan program pemberdayaan masyarakat berbasis komunitas yang sudah berjalan dan berpotensi lebih ditingkatkan, terutama dengan pendekatan berbasis lingkungan	Tingginya angka kemiskinan di beberapa kecamatan, terutama di daerah perbatasan, yang memerlukan intervensi sosial-ekonomi lebih cepat	Perlindungan dan bantuan sosial, serta mitigasi bencana yang belum maksimal dalam mengentaskan kemiskinan dan mewujudkan ketahanan keluarga	Krisis ekonomi global akibat pandemi Covid-19 yang memperburuk situasi masyarakat miskin dan memengaruhi akses pangan	Strategi pengurangan kemiskinan dengan pendekatan yang holistik dan terpadu antara sosial-ekonomi dan lingkungan	Tantangan daerah pedesaan dalam mencapai tingkat kesejahteraan yang setara dengan daerah perkotaan	Kesejahteraan dan ketahanan sosial

Sumber: RPJMD Kabupaten Sumedang Tahun 2025-2029

Dari tabel di atas dapat di simpulkan bahwa isu strategis Kabupaten Sumedang Tahun 2026 yang merupakan penjabaran dari Isu Strategis RPJMD Tahun 2025-2029 dapat dirinci sebagai berikut:

1. Sumber Daya Manusia Dan Peningkatan Kualitas Hidup Masyarakat.

- a. Peningkatan rata-rata lama sekolah.
- b. Pemerataan kualitas penyelenggaraan pendidikan.
- c. Pemerataan pelayanan kesehatan di setiap wilayah.
- d. Penguatan akhlak dan nilai-nilai budaya.
- e. Zero new stunting dan pencegahan penyakit menular.
- f. penurunan angka kematian ibu dan bayi.
- g. Literasi digital masyarakat.

2. Tata Kelola Pemerintahan Dan Profesionalitas Aparatur

- a. Penguatan integritas dan profesionalitas aparatur.
- b. Penguatan inovasi, digitalisasi dan kemudahan akses layanan publik.
- c. Peningkatan pendapatan asli daerah.
- d. Penguatan akuntabilitas.

3. Infrastruktur Dan Prasarana Pengembangan Wilayah

- a. Peningkatan kualitas dan pemerataan infrastruktur jalan.
- b. Pembukaan akses jalan baru, konektivitas dan pengembangan wilayah.
- c. Peningkatan kualitas irigasi pertanian.
- d. Pemerataan konektivitas jaringan internet.
- e. Infrastruktur pengelolaan persampahan.
- f. Akses air bersih dan sanitasi.
- g. Tata ruang dan alih fungsi lahan.
- h. Energi baru terbarukan (EBT).
- i. Pembangunan dan pengembangan rumah layak huni.

4. Pembangunan Ekonomi Yang Berkelanjutan Dan Inklusif

- a. Pengembangan kawasan perekonomian baru.
- b. Peningkatan nilai inverstasi daerah.
- c. Pengembangan dan penguatan usaha mikro kecil, ekonomi kreatif dan koperasi.
- d. Digitalisasi ekonomi.
- e. Kualitas dan daya saing tenaga kerja serta perluasan lapangan pekerjaan.
- f. Pengembangan sektor pertanian dan peternakan untuk mendukung ketahanan pangan.
- g. Penanganan dan pengelolaan persampahan.

- h. Penanganan bencana.
- i. Pengembangan pariwisata
- j. Ketersediaan dan stabilitas harga kebutuhan pokok.

5. Kesejahteraan Dan Ketahanan Sosial

- a. Efektivitas perlindungan sosial dan bantuan sosial.
- b. Pemberdayaan serta perlindungan perempuan dan anak.
- c. Pelayanan pemerlu pelayanan kesejahteraan sosial (PPKS).
- d. Penguatan peran kelembagaan sosial.

Keterkaitan Isu Strategis dengan Prioritas Pembangunan Daerah Tahun 2026 perlu disajikan agar tergambar upaya penyelesaian dan rujukan dalam Penentuan Program Prioritas. Hal tersebut dapat dilihat pada tabel di bawah ini.

Tabel 4.20 Keterkaitan Isu Strategis dan Prioritas Pembangunan Daerah Tahun 2025

NO	ISU STRATEGIS	PRIORITAS PEMBANGUNAN DAERAH TAHUN 2025
1.	Sumber Daya Manusia Dan Peningkatan Kualitas Hidup Masyarakat.	Prioritas Daerah 1: Penguatan Sumber Daya Manusia Berkualitas dan Berdaya Saing
2.	Tata Kelola Pemerintahan Dan Profesionalitas Aparatur	Prioritas Daerah 4: Penguatan Tata Kelola Pemerintahan
3.	Infrastruktur Dan Prasarana Pengembangan Wilayah	Prioritas Daerah 2: Pertumbuhan Ekonomi Inklusif yang ditunjang Infrastruktur Berkualitas
4.	Pembangunan Ekonomi Yang Berkelanjutan Dan Inklusif	Prioritas Daerah 2: Pertumbuhan Ekonomi Inklusif yang ditunjang Infrastruktur Berkualitas. Prioritas Daerah 2: Penguatan Ketahanan Daerah.
5.	Kesejahteraan Dan Ketahanan Sosial	Prioritas Daerah 1: Penguatan Sumber Daya Manusia Berkualitas dan Berdaya Saing

Sumber: BAPPPEDA Kabupaten Sumedang (2025)

4.5.1. Tujuan Pembangunan Berkelanjutan (TPB)/ Sustainable Development Goals (SDGs)

Sustainable Development Goals (SDGs) atau Tujuan Pembangunan berkelanjutan menjadi acuan dalam penentuan Prioritas dan Sasaran Pembangunan Daerah tahun 2026 merupakan kelanjutan dari *Millenium Development Goals (MDGs)*, yang telah berakhir pada tahun 2015 yang lalu. Tujuan Pembangunan Berkelanjutan (TPB)/ *Sustainable Development Goals (SDGs)* adalah pembangunan yang menjaga peningkatan kesejahteraan ekonomi masyarakat secara berkesinambungan, keberlanjutan kehidupan sosial masyarakat, kualitas lingkungan hidup, menjamin keadilan dan

terlaksananya tata kelola yang mampu menjaga peningkatan kualitas hidup. SDGs dimulai dari kesepakatan dari pertemuan dunia pada saat September 2015 melalui agenda 2030 untuk pembangunan berkelanjutan (*the 2030 Agenda for Sustainable Development atau SDGs*) yang merupakan kesepakatan pembangunan baru yang mendorong perubahan-perubahan yang bergeser ke arah pembangunan berkelanjutan yang berdasarkan hak asasi manusia dan kesetaraan untuk mendorong pembangunan sosial, ekonomi dan lingkungan hidup. Tujuan Pembangunan Berkelanjutan/ SDGs dilakukan dengan prinsip universal, integrasi dan inklusif untuk meyakinkan bahwa tidak akan ada seorang pun yang terlewatkan atau “*No-one Left Behind*”.

SDGs terdiri dari 169 target dan 17 Tujuan antara lain : Tanpa Kemiskinan (*No Poverty*); Tanpa Kelaparan (*Zero Hunger*); Kehidupan Sehat dan Sejahtera (*Good Health and Well-Being*); Pendidikan Berkualitas (*Quality Education*); Kesetaraan Gender (*Gender Equality*); Air Bersih dan Sanitasi Layak (*Clean Water and Sanitation*); Energi Bersih dan Terjangkau (*Affordable and Clean Energy*); Pekerjaan Layak dan Pertumbuhan Ekonomi (*Decent Work and Economic Growth*); Industri, Inovasi dan Infrastruktur (*Industry, Innovation and Infrastructure*); Berkurangnya Kesenjangan (*Reduce Inequalities*); Kota dan Pemukiman yang Berkelanjutan (*Sustainable Cities and Communities*); Konsumsi dan Produksi yang Bertanggung Jawab (*Responsible Consumption and Production*); Penanganan Perubahan Iklim (*Climate Action*); Ekosistem Lautan (*Life Below Water*); Ekosistem Daratan (*Life on Land*); Perdamaian, Keadilan dan Kelembagaan yang Tangguh (*Peace Justice and Strong Institution*); Kemitraan untuk Mencapai Tujuan (*Partnerships for the Goals*).

Implementasi dan capaian SDGs tentunya sangat diharapkan dan dapat diwujudkan melalui pengembangan kemitraan yang baik antara para pemangku kebijakan baik pusat maupun daerah, juga diperlukan pengembangan sumberdaya dan kapasitas dalam pengintegrasian Tujuan Pembangunan Berkelanjutan ke dalam perencanaan yang ada, baik jangka panjang, jangka menengah maupun jangka pendek, disamping alokasi anggaran dari pemerintah maupun swasta untuk mendukung setiap tujuan pembangunan yang akan dicapai.

4.6. Arah Kebijakan Kewilayahan.

Arah kebijakan kewilayahan pada Tahun 2026 sebagaimana tercantum RPJMD Kabupaten Sumedang yang mempedomani RTRW Kabupaten

Sumedang melalui penyelarasan antara sasaran dan arah kebijakan pembangunan jangka menengah daerah dengan tujuan, kebijakan, serta rencana struktur dan rencana pola ruang wilayah dalam RTRW pada periode berkenaan. RPJMD yang disusun diharapkan selaras dan mengadaptasi rencana yang dimuat dalam RTRW untuk mewujudkan pembangunan yang berbasis penataan ruang.

Selain itu, Peraturan Pemerintah Nomor 21 Tahun 2021 tentang Penyelenggaraan Penataan Ruang mengamanatkan bahwa pemerintah daerah perlu melakukan Sinkronisasi Program Pemanfaatan Ruang (SPPR) baik secara vertikal maupun horizontal. SPPR dilakukan berdasarkan indikasi program utama yang termuat dalam RTRW, dengan menyelaraskan indikasi program utama sebagaimana dimaksud dengan program sektoral dan kewilayahan dalam dokumen rencana pembangunan secara terpadu. Dalam kaitannya dengan penyelarasan Dokumen RPJMD dan RTRW, dokumen SPPR ini menjadi instrumen yang dapat dipergunakan dalam melakukan sinkronisasi antara program dalam dokumen RPD agar selaras dengan program pemanfaatan ruang yang termuat dalam RTRW. Dengan demikian, program-program pembangunan yang bersifat spasial dapat memiliki lokus yang jelas dan berbasis ruang.

Sesuai dengan pendekatan penyusunan perencanaan berdasarkan substansinya, Rencana Pembangunan Jangka Menengah Daerah Kabupaten (RPJMD) Sumedang Tahun 2025-2029 disusun berdasarkan pendekatan holistik, tematik, integratif, dan spasial.

a. Pengembangan Kewilayahan dalam Perspektif Kabupaten

Dalam Upaya mendorong pengembangan wilayah di Kabupaten Sumedang mengacu kepada terminologi Pusat Pelayanan Kawasan sebagaimana dimaksud yaitu:

- a) Pusat Pelayanan Kawasan Perkotaan Cekungan Bandung meliputi Kecamatan Jatinangor, Kecamatan Tanjungsari, Kecamatan Pamulihan, Kecamatan Cimanggung, Kecamatan Sukasari
- b) Pusat Pelayanan Kawasan BUTOM meliputi: Kecamatan Buahdua, Kecamatan Ujungjaya, Kecamatan Tomo. Dalam mendukung pengembangan wilayah ini telah terbit Peraturan Bupati Sumedang Nomor 13 Tahun 2024 tentang Rencana Detil Tata Ruang Wilayah Perencanaan Ujungjaya Tahun 2024-2044.
- c) Pusat Pelayanan Kawasan Jatigede meliputi Kecamatan Jatigede,

Kecamatan Wado, Kecamatan Jatinunggal, Kecamatan Darmaraja, Kecamatan Cisitu

- d) Pengembangan Pusat Pelayanan Kawasan Ibu Kota Perkotaan Sumedang yang telah didukung dengan adanya Peraturan Bupati Sumedang Nomor 130 Tahun 2020 tentang Rencana Detail Tata Ruang Perkotaan Sumedang Tahun 2020-2040.

b. Pengembangan Kewilayahan dalam Arah kebijakan Provinsi Jawa Barat Tahun 2025-2029

Sesuai arah kebijakan RPJMD Provinsi Jawa Barat Tahun 2025-2029, bahwa untuk pembangunan kewilayahan di Kabupaten Sumedang dapat dijabarkan sebagai berikut:

1. Penyiapan kawasan strategis pertanian di wilayah Cimanuk-Cisanggarung.
2. Pembangunan dan perluasan coverage sarana-prasarana sistem transportasi publik massal rendah emisi berbasis rel dan/atau jalan yang saling terintegrasi pada kawasan perkotaan, terutama pada metropolitan Jabodetabek dan metropolitan Bandung.
3. Reaktivasi layanan perkeretaapian Rancaekek-Tanjungsari.
4. Persiapan elektrifikasi jalur KA dan peningkatan sarana/prasarana perkeretaapian, terutama untuk layanan perkeretaapian KA komuter di kawasan metropolitan Bandung.
5. Pengembangan kereta api cepat (HST/High Speed Train) Jakarta-Bandung-Cirebon-Semarang-Surakarta-Surabaya.
6. Peningkatan sarana & prasarana dan kualitas pelayanan bandar udara internasional yang dapat melayani aksesibilitas/konektivitas cepat ke/dari kawasan metropolitan, kawasan strategis industri, kawasanstrategis pariwisata & ekonomi kreatif dan/atau DaerahAfirmasi 3TP, terutama Bandar Udara Internasional Jawa Barat (Kertajati).

c. Pengembangan Kewilayahan Pengembangan Kewilayahan dalam Perspektif Nasional Tahun 2025-2029

Sesuai Peraturan Presiden Nomor 12 Tahun 2025 tentang Rencana Pembangunan Jangka Menengah Nasional Tahun 2025-2029, bahwa dalam rencana pembangunan di wilayah Jawa Barat khususnya Kabupaten Sumedang sebagaimana tercantum pada lampiran IV Peraturan Presiden Nomor 12 tahun 2025 pada tabel di bawah ini.

Tabel 4.21 Arah Pembangunan Nasional Tahun 2025-2029

No.	Lokasi Prioritas	Highlight Indikasi Intervensi
1.	Kawasan swasembada Pangan, Air, dan Energi Citarum Cimanuk Cisanggarung	<ul style="list-style-type: none"> a. Rehabilitasi dan peningkatan jaringan irigasi kewenangan pemerintah pusat, antara lain pada D.I. Jatiluhur, D.I. Rentag, D.I. Cihea, D.I. Cikeusik, D.I. Seuseupan, D.I. Cipanas II, D.I. Cipancuh, D.I. Cileuleuy, D.I. Leuwinangka. b. Rehabilitasi dan peningkatan jaringan irigasi kewenangan Pemerintah Daerah. c. Peningkatan daya guna lahan pertanian (intensifikasi). d. Peningkatan produktifitas Peternakan/pangan hewani (termasuk pengembangn kawasan peternakan). e. Pengeembangan dan peningkatan produktifitas hortikultura. f. Pembangunan dan pengelolaan tampungan air, serta penyediaan air berkelanjutan untuk pertanian tanaman pangan, peternakan, dan hortikultura. g. Konservasi sumber daya air melalui rehabilitasi hutan dan lahan pada <i>catchment area</i>, terutama pada DAS Citarum, DAS Cipunagara, DAS Cimanuk, DAS Kali Cilet, DAS Kali Pangkalan, DAS Cisanggarung, DAS Cipager, DAS Kali Kesunean. h. Pembangunan infrastruktur pemantauan kualitas air di sungai, situ, dan danau, terutama pada DAS Citarum, DAS Cipunagara, DAS Cimanuk, DAS Kali Cilet, DAS Kali Pangkalan, DAS Cisanggarung, DAS Cipager, DAS Kali Kesunean, serta Waduk Jatiluhur, Waduk Cirata, waduk Saguling, waduk Jatigede, Waduk Darea, Waduk Sadawama, Waduk Ciparrcu, Situ Iembang, Situ Patenggang, Situ Chanti, Situ Cipanunjang-Cileunca. i. Pembangunan Infrastruktur PLTP Tampomas. j. Pengelolaan dan pengembangan lahan pertanian berkelanjutan, antara lain melalui kebijakan tata ruang untuk perlindungan lahan pertanian; reforma agraria, redistribusi, dan konsolidasi lahan pertanian; optimalisasi dan revitalisasi lahan pertanian; dan peningkatan penggunaan pupuk/pestisida/pakan organik.

No.	Lokasi Prioritas	<i>Highlight</i> Indikasi Intervensi
		<p>k. Peningkatan produktifitas melalui intensifikasi dan peringkatan prasarana produksi, antara lain melalui penyediaan dan perluasan akses alsintan modern/benih dan bibit berkualitas/pupuk dan pestisida berkualitas; mitigasi OPT dan kesehatan hewan; peningkatan infrastruktur konektifitas transportasi dan digital bagi petani; peningkatan kualitas pascapanen</p> <p>l. Melalui peningkatan prasarana pascapanen.</p> <p>1. Peningkatan manajemen usaha tani, perluasan akses pasar dan pembiayaan usaha tani, perluasan akses asuransi usaha tani, serta pengendalian kepastian pasar, antara lain melalui : peningkatan literasi keuangan petani dan penguatan manajemen poktan/gapokan; penguatan kelembagaan koperasi dan korporasi petani; pembiayaan dana bergulir dan kredit lunak petani; perluasan akses asuransi usaha tani; peningkatan infrastruktur logistik dan perluasan akses layanan sistem resi gudang; pengelolaan dan pengendalian penyerapan hasil panen komoditas pangan utama.</p> <p>m. Pengembangan pusat/laboratorium riset pertanian skala lokal dalam rangka pengembangan varietas unggul dan budidaya lokal, peningkatan produktifitas petani, serta penguatan implementasi hasil riset pertanian.</p>

Sumber: Dokumen RPJPN TAHUN 2025-2029

4.7. Arah Kebijakan Kewilayahan

RPJMD 2025-2029 Kabupaten Sumedang juga mendukung sejumlah program prioritas nasional yang didasarkan pada RPJMN Tahun 2025-2029. Berikut sejumlah program prioritas nasional yang membutuhkan dukungan pada Pemerintah Daerah Provinsi Jawa Barat.

1. Makan Bergizi Gratis

Program ini bertujuan untuk memastikan bahwa kebutuhan gizi harian masyarakat, terutama di kalangan anak-anak dan ibu, dapat tercukupi dengan baik sesuai dengan standar Angka Kecukupan Gizi (AKG).

Program MBG dapat menggerakkan ekonomi lokal dengan melibatkan UMKM, petani, dan peternak dalam rantai pasokannya. Dengan melibatkan pelaku usaha lokal, program ini dapat memberikan dampak positif pada kesejahteraan masyarakat secara lebih luas. Dukungan Kabupaten Sumedang terhadap program ini:

- a. Sektor Ekonomi: mendorong keterlibatan UMKM, petani, dan nelayan dalam rantai pasok. Sehingga, lebih banyak pihak terkait distribusi dan produksi pangan bergizi.
- b. Sektor Kesehatan: mendorong upaya makan bergizi secara teratur kepada kelompok rentan serta keamanan pangan yang dikonsumsi.
- c. Sektor Pendidikan: mendorong partisipasi siswa dalam kegiatan sekolah dan mengurangi angka putus sekolah, yang sangat penting dalam upaya meningkatkan kualitas pendidikan Indonesia.
- d. Sektor Ketahanan Pangan: memperkuat produksi pangan lokal untuk menghasilkan pangan yang berkualitas.
- b. Memfasilitasi terbentuknya dan terselenggaranya kantor satuan pelayanan yang representatif.

2. Sekolah Rakyat

Sekolah Rakyat merupakan inisiatif strategis Kementerian Sosial Republik Indonesia untuk menjawab tantangan kesenjangan akses pendidikan bagi kelompok rentan dan marjinal. Materi pembelajaran dirancang tidak hanya berisi kemampuan dasar seperti membaca, menulis, dan berhitung (*calistung*), tetapi juga ditambah dengan pendidikan karakter, keterampilan hidup (*life skills*), serta pengetahuan sosial dan budaya lokal. Sekolah Rakyat merupakan Sekolah Terintegrasi dari Tingkat Sekolah Dasar (SD), Sekolah Menengah Pertama (SMP) dan Sekolah Menengah Atas (SMA).

Sekolah Rakyat menyelenggarakan pendidikan unggulan yang tidak hanya menekankan aspek akademis tetapi juga mengutamakan pembentukan karakter dan kepribadian luhur. Sebagai *Centre of Excellence*, Sekolah Rakyat berkomitmen memberikan dampak positif kepada peserta didik dengan menginspirasi dan mengembangkan intelektual. Melalui *excellence of thought* (keunggulan dalam pemikiran) dan *excellence of character* (keunggulan dalam karakter). Sekolah Rakyat diharapkan menghasilkan lulusan yang cerdas intelektualnya, Tangguh mentalnya dan kuat karakternya. Kabupaten Sumedang mendukung sekolah rakyat melalui penyediaan lahan, perizinan, dan penyiapan guru serta tenaga pendidik.

3. Koperasi Merah Putih

Koperasi merah putih merupakan Instruksi Presiden Nomor 9 Tahun 2025 tentang Percepatan Pembentukan Koperasi Desa/Kelurahan Merah Putih yang wajib ditindaklanjuti oleh seluruh pemerintah daerah. Dalam Inpres ini disebutkan bahwa akan dilakukan Percepatan pembentukan 80.000 Koperasi Desa/Kelurahan Merah Putih di seluruh Indonesia. Untuk Kabupaten Sumedang sendiri akan ada percepatan pembentukan koperasi sebanyak 277 unit, untuk percepatan pembentukan koperasi ini terdapat Satgas Percepatan Pembentukan Koperasi Desa/Kelurahan Merah Putih yang berada di bawah dan bertanggung jawab kepada Presiden.

Dalam pendirian koperasi merah putih terdapat 3 mode, yaitu: (1). Membangun koperasi baru, (2). Mengembangkan koperasi yang sudah ada, (3). Revitalisasi koperasi yang tidak aktif. Terkait pendanaan untuk percepatan pembentukan koperasi merah putih ini dibebankan pada: APBN, APBD, APBDes, sumber lain yang sah dan tidak mengikat sesuai dengan ketentuan peraturan perundang-undangan. Dukungan Kabupaten Sumedang dalam pembentukan koperasi merah putih ini adalah:

- a. Menyediakan anggaran untuk bantuan pembuatan akta notaris koperasi;
- b. Melakukan sosialisasi, pemantauan, evaluasi, pelaporan serta pembinaan dan pengawasan pada tiap desa dalam pelaksanaan pembentukan 277 koperasi desa/kelurahan merah putih; dan
- c. Melaporkan perkembangan pembentukan koperasi desa/kelurahan merah putih kepada Gubernur.

4. Program 3 juta Rumah

Program 3 Juta Rumah merupakan inisiatif strategis nasional dalam sektor perumahan yang diluncurkan untuk menjawab tantangan *backlog* perumahan nasional yang tinggi serta untuk memperluas akses masyarakat terhadap hunian layak, terutama bagi masyarakat berpenghasilan rendah (MBR). Dalam pelaksanaannya, program ini mengintegrasikan pembangunan rumah tapak dan hunian vertikal secara masif dan berkelanjutan, mencakup pembangunan hunian baru serta perbaikan kualitas rumah tidak layak huni (Rutilahu).

Tujuan utama dari Program 3 Juta Rumah yaitu:

1. Mengurangi *backlog* kepemilikan rumah di Indonesia secara signifikan.
2. Meningkatkan kualitas hunian masyarakat melalui perbaikan rumah tidak layak huni.
3. Memastikan akses perumahan yang layak, terjangkau, dan berkelanjutan bagi seluruh kelompok Masyarakat.

Sasaran program 3 juta rumah ini meliputi:

1. Masyarakat Berpenghasilan Rendah (MBR) di wilayah perkotaan dan perdesaan.
2. Pegawai negeri, TNI/Polri, pekerja sektor informal, serta generasi muda (milenial) yang belum memiliki rumah.
3. Daerah dengan kepadatan tinggi dan *backlog* perumahan yang tinggi, termasuk kawasan kumuh.

Pelaksanaan Program 3 Juta Rumah memiliki sejumlah dampak strategis:

1. Penurunan *backlog* nasional secara progresif, menuju target ideal ketersediaan hunian.
1. Peningkatan kualitas hidup masyarakat melalui hunian layak, sehat, dan aman.
2. Penguatan pusat pertumbuhan kota berkelanjutan, melalui integrasi perumahan dengan infrastruktur dasar dan tata ruang.

Pemerintah Daerah Kabupaten Sumedang terus berkomitmen untuk mendukung Program 3 Juta Rumah khususnya agar dapat diimplementasikan di Kabupaten Sumedang melalui kebijakan Pembangunan Rumah untuk Masyarakat Miskin. Berikut ini beberapa program yang secara langsung mendukung Program 3 Juta Rumah, yaitu:

1. Pemerintah Kabupaten Sumedang berupaya untuk melakukan perbaikan rutilahu sebanyak \pm 16.856 unit rumah hingga tahun 2030 meliputi rutilahu di di kawasan kumuh kewenangan kabupaten dan diluar kawasan kumuh.
2. Dukungan regulasi dengan diterbitkannya Peraturan Bupati Nomor 01 Tahun 2025 tentang Pembebasan Bea Perolehan Hak Atas Tanah dan Bangunan (BPHTB) bagi Masyarakat Berpenghasilan Rendah (MBR) dan Peratuan Bupati Nomor 02 Tahun 2025 tentang Pembebasan Retribusi

dan Percepatan Pelayanan Persetujuan Bangunan Gedung Bagi Masyarakat Berpenghasilan rendah (MBR).

3. Pemerintah Daerah akan mendorong pendanaan melalui *Corporate Social Responsibility* (CSR) dalam bergotong royong membangun rumah untuk rakyat.
5. Pengendalian dan pengawasan perijinan penyelenggaraan perumahan yang sesuai dengan Tata Ruang yang telah ditetapkan.

BAB V

RENCANA KERJA DAN PENDANAAN DAERAH

Rencana Kerja Pemerintah Daerah Kabupaten Sumedang Tahun 2026 merupakan penjabaran tahun kedua dari Rencana Pembangunan Jangka Menengah Daerah Kabupaten Sumedang Tahun 2025-2029. Penyusunan RKPD disusun melalui proses penyusunan rancangan awal sampai dengan Musyawarah Perencanaan Pembangunan (Musrenbang). Musrenbang menjadi salah satu media untuk membahas rencana kerja Pemerintah Daerah dengan pemangku kepentingan yang terdiri dari unsur Forum Komunikasi Pimpinan Daerah (FORKOPIMDA), unsur DPRD, unsur Perguruan Tinggi, unsur Dunia Usaha, unsur Asosiasi Profesi, Organisasi dan Tokoh Masyarakat serta unsur Media Masa.

Rencana program, target kinerja dan kerangka pendanaan yang tercantum dalam rancangan akhir Rencana Pembangunan Jangka Menengah Daerah Kabupaten Sumedang Tahun 2025-2029, selanjutnya dioperasionalkan dalam Rencana kerja Pemerintah Daerah untuk periode 1 (satu) tahun anggaran. Penyusunan RKPD Kabupaten Sumedang Tahun 2026 disusun kedalam urusan pemerintahan yang meliputi 6 (enam) urusan wajib yang berkaitan dengan pelayanan dasar, 18 (delapan belas) urusan wajib yang tidak berkaitan dengan pelayanan dasar, 5 (lima) urusan pilihan, 2 (dua) unsur pendukung, 5 (lima) unsur penunjang, 1 (satu) unsur pengawas, 1 (satu) unsur kewilayahan, dan 1 (satu) unsur pemerintahan umum. Pendanaan program, kegiatan sub kegiatan dan aktivitas sub kegiatan Tahun 2026 untuk mendanai setiap urusan pemerintahan daerah dengan pendanaan yang bersumber dari APBD Kabupaten, APBD Provinsi dan APBN (DAK) serta memanfaatkan pendanaan yang bersumber *Corporate Social Responsibility* (CSR) dan pendanaan sumber lainnya.

Penyusunan RKPD Kabupaten Sumedang Tahun 2026 dalam merumuskan rencana program, kegiatan, sub kegiatan dan aktivitas sub kegiatan dilakukan melalui pendekatan politik, teknokratik, partisipatif, bottom up dan top down. Untuk mencapai keberhasilan program pembangunan disuatu daerah, diperlukan adanya saling mendukung dan bersinergi dengan program Prioritas Nasional dan Prioritas Provinsi Jawa Barat.

5.1. Rencana Program dan Target Kinerja serta pendanaan Tahun 2026 dalam Rancangan Akhir RPJMD Tahun 2025 – 2029

Rencana Program dan Target Kinerja serta pendanaan Tahun 2026 telah terpetakan dalam Rancangan Akhir Rencana Pembangunan Jangka Menengah Daerah Tahun 2025 – 2029, disajikan dalam tabel di bawah ini.

Tabel 5.1 Rencana Program dan Target Kinerja serta pendanaan Tahun 2026

BIDANG URUSAN/PROGRAM/ OUTCOME	INDIKATOR OUTCOME	SATUAN	BASELINE 2024	TARGET DAN PAGU INDIKATIF TAHUN		PD PENANGGUNGJAWAB
				2026		
				TARGET	PAGU (Rp)	
(1)	(2)	(3)	(6)	(7)	(8)	(9)
URUSAN PEMERINTAHAN WAJIB YANG BERKAITAN DENGAN PELAYANAN DASAR						789.818.256.304,00
URUSAN PEMERINTAHAN BIDANG PENDIDIKAN						68.513.235.960,00
Program Pengelolaan Pendidikan					67.613.235.960,00	Dinas Pendidikan
Meningkatnya partisipasi anak usia sekolah	Angka Partisipasi Kasar (APK) Pendidikan SD	persen	97,31	97,39	21.136.725.960,00	
	Angka Partisipasi Kasar (APK) Pendidikan SMP	persen	91,55	91,63	20.123.360.000,00	
	Angka Partisipasi Kasar (APK) Pendidikan PAUD	persen	91,40	91,48	6.180.000.000,00	
	Angka Partisipasi Kasar (APK) Pendidikan Kesetaraan	persen	59,61	59,69	20.173.150.000,00	
Program Pengembangan Kurikulum					500.000.000,00	
Meningkatnya kualitas kurikulum pendidikan	Persentase Satuan Pendidikan yang Mengembangkan Kurikulum Muatan lokal	persen	N/A	25,00	500.000.000,00	
Program Pendidik dan Tenaga Pendidikan					400.000.000,00	
Meningkatnya mutu dan distribusi pendidik dan tenaga pendidikan	Persentase Guru yang Memiliki Sertifikat Pendidik	Persen	85,53	88,83	400.000.000,00	
URUSAN PEMERINTAHAN BIDANG KESEHATAN						311.864.809.612,00
Program Pemenuhan Upaya Kesehatan Perorangan dan Upaya Kesehatan Masyarakat					305.814.809.612,00	Dinas Kesehatan
Meningkatnya kualitas kesehatan perorangan dan masyarakat	Persentase Fasilitas Layanan Kesehatan yang sesuai standar	Persen	61,00	67,00	170.318.000.000,00	
	Kesehatan Ibu dan Anak (IUP)					
	a Jumlah Kasus Kematian Ibu per Tahun (IUP)	Jumlah	21	24	64.616.674.158,00	
	b Jumlah Kasus Kematian Bayi Per Tahun	Jumlah	187	171	6.767.020.000,00	
	Cakupan Pelayanan Kesehatan Penyakit menular	Persen	100	100	3.270.655.000,00	
	Cakupan Pelayanan Kesehatan Penyakit tidak menular	Persen	94,88	100	4.335.455.460,00	
	Cakupan Pelayanan Kesehatan Rujukan yang sesuai standar (RSUD Umar Wirahadi Kusumah)	Nilai	94,17	94,17	56.507.004.994,00	RSUD Umar Wirahadi Kusumah
Program Peningkatan Kapasitas Sumber Daya Manusia Kesehatan					1.595.000.000,00	Dinas Kesehatan
Meningkatnya Mutu dan Distribusi Tenaga Kesehatan	Persentase Peningkatan Kompetensi SDM Bidang Kesehatan	Persen	88,00	89,00	1.595.000.000,00	
Program Sediaan Farmasi Alat Kesehatan dan Makanan Minuman					2.475.000.000,00	
Meningkatnya Kualitas dan Distribusi Sediaan	Persentase Cakupan Sediaan Farmasi Alat	Persen	87,00	88,00	2.475.000.000,00	

BIDANG URUSAN/PROGRAM/ OUTCOME	INDIKATOR OUTCOME	SATUAN	BASELINE 2024	TARGET DAN PAGU INDIKATIF TAHUN		PD PENANGGUNGJAWAB
				2026		
				TARGET	PAGU (Rp)	
(1)	(2)	(3)	(6)	(7)	(8)	(9)
Farmasi Alat Kesehatan dan Makanan Minuman	Kesehatan dan Makanan Minuman					
Program Pemberdayaan Masyarakat Bidang Kesehatan					1.980.000.000,00	
Meningkatnya kualitas pemberdayaan masyarakat bidang kesehatan	Persentase Masyarakat Bidang Kesehatan yang Diberdayakan	Persen	31,00	39,00	1.980.000.000,00	
URUSAN PEMERINTAHAN BIDANG PEKERJAAN UMUM DAN PENATAAN RUANG					331.821.800.132,00	
PROGRAM PENGELOLAAN SUMBER DAYA AIR (SDA)					11.660.000.000,00	Dinas Pekerjaan Umum dan Tata Ruang
Meningkatnya perlindungan masyarakat terhadap banjir dan meningkatnya akses masyarakat terhadap irigasi	Persentase Luas Layanan Irigasi Multikomoditas (IKK)	Persen		1,30	11.660.000.000,00	
PROGRAM PENGELOLAAN DAN PENGEMBANGAN SISTEM PENYEDIAAN AIR MINUM					13.520.000.000,00	
Meningkatnya pelayanan penyediaan air minum	Persentase Kapasitas yang dapat terlayani melalui SPAM jaringan Perpipaan dan Bukan Jaringan Perpipaan	Persen	82,33	82,80	13.520.000.000,00	
PROGRAM PENGEMBANGAN SISTEM DAN PENGELOLAAN PERSAMPAHAN REGIONAL					2.765.000.000,00	Dinas Lingkungan Hidup dan Kehutanan
Meningkatnya Kapasitas Fasilitas Pengolahan Sampah	Persentase Timbulan Sampah Terolah di Fasilitas Pengolahan Sampah	Persen	23,00	65,00	2.765.000.000,00	
PROGRAM PENGELOLAAN DAN PENGEMBANGAN SISTEM AIR LIMBAH					20.536.250.000,00	Dinas Pekerjaan Umum dan Tata Ruang
Meningkatnya rumah tinggal bersanitasi	Persentase rumah tinggal bersanitasi (diluar kawasan kumuh)	Persen	87,08	87,34	20.536.250.000,00	
PROGRAM PENATAAN BANGUNAN GEDUNG					3.495.000.000,00	
Meningkatnya Bangunan Gedung (Kecuali Rumah Tinggal Tunggal Dan Rumah Deret Sederhana) Yang Laik Fungsi	Persentase kepatuhan PBG & SLF Kabupaten/Kota (IKK)	Persen	100	100	3.495.000.000,00	
PROGRAM PENATAAN BANGUNAN DAN LINGKUNGANNYA					12.190.000.000,00	
Meningkatnya kualitas bangunan dan lingkungan yang sesuai standar	Rasio Cakupan Penataan Bangunan dan Lingkungan (kantor pemerintahan)	Persen	55,00	64,00	12.190.000.000,00	
PROGRAM PENYELENGGARAAN JALAN					261.855.550.132,00	
Meningkatnya Struktur Jalan dan Jembatan	Tingkat Kemantapan Jalan Kabupaten/Kota (IKK)	Persen	87,54	88,80	261.855.550.132,00	
PROGRAM PENGEMBANGAN JASA KONSTRUKSI					2.250.000.000,00	
Meningkatnya kompetensi tenaga terampil konstruksi	Persentase tenaga kerja konstruksi yang terlatih dan tersertifikasi di wilayah kabupaten/kota yang dibuktikan dengan sertifikat kompetensi kerja kualifikasi operator/teknisi/ analis (IKK) dan Persentase penyedia jasa konstruksi yang mendapatkan pembinaan	Persen		29,95	2.250.000.000,00	

BIDANG URUSAN/PROGRAM/ OUTCOME	INDIKATOR OUTCOME	SATUAN	BASELINE 2024	TARGET DAN PAGU INDIKATIF TAHUN		PD PENANGGUNGJAWAB
				2026		
				TARGET	PAGU (Rp)	
(1)	(2)	(3)	(6)	(7)	(8)	(9)
Meningkatnya kapasitas penyedia jasa konstruksi di Kabupaten Sumedang	Persentase penyedia jasa konstruksi yang mendapatkan pembinaan	Persen		33,33	0,00	
PROGRAM PENYELENGGARAAN PENATAAN RUANG					3.550.000.000,00	
Meningkatnya Kualitas RTR	Persentase Kesesuaian Tahapan Penyusunan RTR yang sesuai dengan peraturan	Persen	100	1	3.550.000.000,00	
Meningkatnya Pelayanan Pemanfaatan Ruang	Persentase pelayanan pemanfaatan ruang	Persen		82,50		
URUSAN PEMERINTAHAN BIDANG PERUMAHAN DAN KAWASAN PERMUKIMAN					37.951.000.000,00	
PROGRAM PENGEMBANGAN PERUMAHAN					2.100.000.000,00	Dinas Perumahan Kawasan Permukiman dan Pertahanan
Terpenuhinya Rumah Layak Huni Bagi Warga Negara Korban Bencana	Persentase Warga Negara Korban Bencana yang Memperoleh Rumah Layak Huni	Persen		48,48	1.855.000.000,00	
Terfasilitasinya Relokasi Rumah Yang Layak Huni	Persentase warga negara yang terkena relokasi akibat program kabupaten/kota yang memperoleh fasilitasi penyediaan rumah yang layak huni	Persen		50,00	245.000.000,00	
PROGRAM KAWASAN PERMUKIMAN					14.701.000.000,00	
Meningkatnya Kualitas Kawasan Permukiman Kumuh Kewenangan Kabupaten dengan luas dibawah 10 Ha	Persentase Luas kawasan permukiman kumuh dibawah 10 ha yang ditangani	persen		4,58	14.701.000.000,00	
PROGRAM PERUMAHAN DAN KAWASAN PERMUKIMAN KUMUH					16.550.000.000,00	
Tertatanya Kawasan Permukiman Kewenangan Kabupaten dengan luas dibawah 10 Ha	Persentase Rumah Tidak Layak Huni yang Tertangani	persen		9,39	16.550.000.000,00	
PROGRAM PENINGKATAN PRASARANA SARANA DAN UTILITAS UMUM (PSU)					4.600.000.000,00	
Meningkatnya penyediaan PSU Perumahan	Persentase Permukiman yang Sudah Dilengkapi PSU (Prasarana Sarana dan Utilitas Umum)	persen		44,44	4.600.000.000,00	
URUSAN PEMERINTAHAN BIDANG KETENTRAMAN DAN KETERTIBAN UMUM SERTA PERLINDUNGAN MASYARAKAT					23.223.500.600,00	
Program Peningkatan Ketenteraman dan Ketertiban Umum					8.586.870.670,00	Satuan Polisi Pamong Praja
Meningkatnya kepatuhan masyarakat terhadap Perda dan Perkada	Persentase Perda dan Perkada yang Ditegakan	Persen	100	100	918.000.000,00	
Meningkatnya penanganan gangguan ketentraman dan ketertiban umum	Persentase Penyelenggaraan Tibumtranmas	Persen	100	100	4.006.667.170,00	
Meningkatnya perlindungan terhadap masyarakat	Persentase Cakupan Perlindungan Masyarakat	Persen	100	100	3.530.000.000,00	
Meningkatnya kapasitas SDM PPNS	Persentase PPNS yang Ditingkatkan Kompetisinya	Persen	6,00	6,00	132.203.500,00	
Program Pencegahan Penanggulangan Penyelamatan Kebakaran dan Non Kebakaran					3.936.629.930,00	Dinas Pemadam Kebakaran
Meningkatnya layanan pencegahan kebakaran	Cakupan Penyebaran Informasi dan Edukasi Rawan Kebakaran	Persen	22,00	28,00	1.245.000.000,00	
Meningkatnya pelayanan penyelamatan dan evakuasi korban kebakaran	Cakupan Layanan Penyelamat dan Evakuasi Korban Kebakaran	Persen	75,11	95,00	2.691.629.930,00	

BIDANG URUSAN/PROGRAM/ OUTCOME	INDIKATOR OUTCOME	SATUAN	BASELINE 2024	TARGET DAN PAGU INDIKATIF TAHUN		PD PENANGGUNGJAWAB
				2026		
				TARGET	PAGU (Rp)	
(1)	(2)	(3)	(6)	(7)	(8)	(9)
Program Penanggulangan Bencana					10.700.000.000,00	Badan Penanggulangan Bencana Daerah
Meningkatnya Layanan Informasi Rawan Bencana	Persentase warga negara yang memperoleh layanan informasi rawan bencana	Persen	100	100	350.000.000,00	
Meningkatnya Layanan Pencegahan dan Kesiapsiagaan Terhadap Bencana	Persentase warga negara yang memperoleh layanan pencegahan dan kesiapsiagaan terhadap bencana	Persen	100	100	6.350.000.000,00	
Meningkatnya Layanan Penyelamatan dan Evakuasi Korban Bencana	Persentase warga negara yang memperoleh layanan penyelamatan dan evakuasi korban bencana	Persen	100	100	1.750.000.000,00	
Meningkatnya Kualitas Pendampingan Pasca Bencana	Persentase warga negara Terdampak Bencana Yang Mendapat Pendampingan Pasca Bencana	Persen	100	100	2.250.000.000,00	
URUSAN PEMERINTAHAN BIDANG SOSIAL					16.443.910.000,00	
Program Pemberdayaan Sosial					3.950.000.000,00	Dinas Sosial
Meningkatnya pemberdayaan potensi kesejahteraan sosial	Persentase PSKS yang aktif dalam penyelenggaraan kesejahteraan sosial	Persen	58,33	75,00	3.950.000.000,00	
Program Penanganan Warga Negara Migran Korban Tindak Kekerasan					70.000.000,00	
Meningkatnya kualitas layanan penanganan warga negara migran korban tindak kekerasan	Persentase Warga Negara Migran Korban Tindak Kekerasan yang Tertangani	Persen	N/A	100	35.000.000,00	
	Jumlah Warga Negara Korban Tindak Kekerasan yang difasilitasi	Orang	N/A	5	35.000.000,00	
Program Rehabilitasi Sosial					6.256.000.000,00	
Meningkatnya cakupan rehabilitasi sosial	Persentase Penyandang Disabilitas Terlantar Anak Terlantar Lanjut Usia terlantar serta Gelandangan Pengemis serta Penyandang Masalah Kesejahteraan Sosial (PMKS) Lainnya Bukan Korban HIV / AIDS dan NAPZA yang menerima Bantuan Sosial kebutuhan dasar	Persen	71,66	78,02	6.256.000.000,00	
Program Perlindungan dan Jaminan Sosial					3.692.910.000,00	
Meningkatnya cakupan perlindungan dan jaminan sosial	Persentase Masyarakat (DTKS) yang menerima Jaminan Sosial Pemenuhan Kebutuhan Dasar	Persen	56,76	63,19	3.692.910.000,00	
Program Penanganan Bencana					2.095.000.000,00	
Meningkatnya cakupan perlindungan sosial korban bencana	Persentase korban bencana yang menerima bantuan sosial selama masa tanggap darurat	Persen	100	100	2.095.000.000,00	
Pengelolaan Taman Makam Pahlawan					380.000.000,00	
Meningkatnya kualitas layanan taman makam pahlawan	Persentase Pengelolaan Makam Pahlawan	Persen	100	100	380.000.000,00	
URUSAN PEMERINTAHAN WAJIB YANG TIDAK BERKAITAN DENGAN PELAYANAN DASAR					317.409.675.813,00	
URUSAN PEMERINTAHAN BIDANG TENAGA KERJA					7.584.060.000,00	
Program Perencanaan Tenaga Kerja					330.000.000,00	Dinas Tenaga Kerja dan Transmigrasi
Terkelolahnya informasi tenaga kerja	Jumlah dokumen rencana Kerja	Dokumen		2	330.000.000,00	
Program Pelatihan Kerja dan Produktivitas Tenaga Kerja					4.510.000.000,00	
Meningkatnya produktivitas tenaga kerja	Persentase Tenaga Kerja Bersertifikat Kompetensi	Persen		20,00	4.510.000.000,00	
Program Penempatan Tenaga Kerja					929.060.000,00	

BIDANG URUSAN/PROGRAM/ OUTCOME	INDIKATOR OUTCOME	SATUAN	BASELINE 2024	TARGET DAN PAGU INDIKATIF TAHUN		PD PENANGGUNGJAWAB	
				2026			
				TARGET	PAGU (Rp)		
(1)	(2)	(3)	(6)	(7)	(8)	(9)	
Meningkatnya penempatan tenaga kerja	Persentase Pencari kerja yang terdaftar yang ditempatkan	Persen		20,00	929.060.000,00		
Program Hubungan Industrial					1.815.000.000,00		
Meningkatnya pekerja Indonesia yang terlindungi	Jumlah Perusahaan yang menerapkan tata kelola kerja yang layak (PP/PKB Struktur Skala Upah dan peserta BPJS Ketenagakerjaan yang terdaftar	Laporan		167	1.815.000.000,00		
	Jumlah perselisihan hubungan industrial yang diselesaikan melalui bipartit/mediasi	Laporan		10			
URUSAN PEMERINTAHAN BIDANG PEMBERDAYAAN PEREMPUAN DAN PERLINDUNGAN ANAK						4.785.000.000,00	
Program Pengarusutamaan Gender dan Pemberdayaan Perempuan					1.360.000.000,00	Dinas Pengendalian Penduduk dan Keluarga Berencana Pemberdayaan Perempuan dan Perlindungan Anak	
Meningkatnya Kelembagaan Pengarusutamaan Gender	Persentase Anggaran Responsif Gender (ARG) *(IKK)	Persen	41,34	57,62	450.000.000,00		
Meningkatnya Pemberdayaan Perempuan	Tingkat Partisipasi Angkatan Kerja (TPAK) Perempuan	Persen	34,62	41,89	910.000.000,00		
Program Perlindungan Perempuan					875.000.000,00		
Menurunnya kekerasan terhadap perempuan	Persentase Perempuan Korban Kekerasan dan TPPO yang Mendapatkan Layanan Komprehensif *(IKK)	Persen	53,84	63,46	875.000.000,00		
Program Peningkatan Kualitas Keluarga					950.000.000,00		
Meningkatnya kualitas keluarga dalam mendukung kesetaraan gender pemenuhan hak serta perlindungan perempuan dan anak	Pembelajaran Keluarga (Puspaga) yang Berperspektif Gender dan Hak Anak Sesuai Standar	Persen	0,010	0,023	950.000.000,00		
Program Pengelolaan Sistem Data Gender dan Anak					50.000.000,00		
Meningkatnya pemanfaatan data gender dan anak	Tingkat Pemanfaatan Data Gender dan Anak Dalam Perencanaan Evaluasi dan/atau Penyusunan Kebijakan	Persen	53,70	74,07	50.000.000,00		
Program Pemenuhan Hak Anak					550.000.000,00		
Terjaminnya pemenuhan hak semua anak secara kompherensif	Indeks Pemenuhan Hak Anak (IPHA)	Indeks	66,24	68,92	550.000.000,00		
Program Perlindungan Khusus Anak					1.000.000.000,00		
Meningkatnya pencegahan dan penanganan tindak kekerasan eksploitasi penelantaran perkawinan dan perlakuan salah lainnya terhadap anak	Persentase Anak Memerlukan Perlindungan Khusus yang Mendapatkan Layanan Komprehensif *(IKK)	Persen	43,10	62,06	500.000.000,00		
	Indeks Perlindungan Khusus Anak (IPKA)	Indeks	79,17	82,37	500.000.000,00		
URUSAN PEMERINTAHAN BIDANG PANGAN						3.475.000.000,00	
PROGRAM PENGELOLAAN SUMBER DAYA EKONOMI UNTUK KEDAULATAN DAN KEMANDIRIAN PANGAN					260.000.000,00	Dinas Pertanian dan Ketahanan Pangan	
Meningkatnya Pengelolaan Sumber Daya Ekonomi untuk Kedaulatan dan Kemandirian Pangan	Ketersediaan pangan pokok	Kg/ Kapita/ Tahun	236,9	239,27	260.000.000,00		
PROGRAM PENINGKATAN DIVERSIFIKASI DAN					2.810.000.000,00		

BIDANG URUSAN/PROGRAM/ OUTCOME	INDIKATOR OUTCOME	SATUAN	BASELINE 2024	TARGET DAN PAGU INDIKATIF TAHUN		PD PENANGGUNGJAWAB
				2026		
				TARGET	PAGU (Rp)	
(1)	(2)	(3)	(6)	(7)	(8)	(9)
KETAHANAN PANGAN MASYARAKAT						
Meningkatnya Diversifikasi dan Ketahanan Pangan Masyarakat	Skor Pola Pangan Harapan	Nilai	94,5	94,6	2.810.000.000,00	
PROGRAM PENANGANAN KERAWANAN PANGAN					180.000.000,00	
Meningkatnya Penanganan Kerawanan Pangan	Persentase Daerah Rentan Rawan Pangan	Persen	11,55	11,45	180.000.000,00	
PROGRAM PENGAWASAN KEAMANAN PANGAN					225.000.000,00	
Meningkatnya Pengawasan Mutu dan Keamanan Pangan	Persentase Pangan Segar yang Memenuhi Persyaratan dan Mutu Keamanan Pangan	Persen	N/A	100	225.000.000,00	
URUSAN PEMERINTAHAN BIDANG PERTANAHAN					140.000.000.000,00	
PROGRAM PENYELESAIAN GANTI KERUGIAN DAN SANTUNAN TANAH UNTUK PEMBANGUNAN					140.000.000.000,00	Dinas Perumahan Kawasan Permukiman dan Pertanahan
Masyarakat mendapatkan Penetapan Ganti Rugi dan Santunan Sesuai Ketentuan	Persentase Penyelesaian Ganti Kerugian dan Santunan Tanah untuk Pembangunan yang terselesaikan	Persen	100	100	140.000.000.000,00	
URUSAN PEMERINTAHAN BIDANG LINGKUNGAN HIDUP					26.256.075.000,00	
PROGRAM PERENCANAAN LINGKUNGAN HIDUP					400.000.000,00	Dinas Lingkungan Hidup dan Kehutanan
Tersedianya Dokumen Perencanaan Lingkungan Hidup	Jumlah Dokumen Perencanaan Lingkungan Hidup	Dokumen	2	1	400.000.000,00	
PROGRAM PENGENDALIAN PENCEMARAN DAN/ATAU KERUSAKAN LINGKUNGAN HIDUP					300.000.000,00	
Terlaksananya Pemantauan Kualitas Air dan Udara	Persentase pemantauan kualitas air dan kualitas udara	Persen	100	100	300.000.000,00	
PROGRAM PENGELOLAAN KEANEKARAGAMAN HAYATI (KEHATI)					661.825.000,00	
Meningkatnya Pengelolaan RTH Publik dan Taman Keanekaragaman Hayati (Kehati)	Persentase Pengelolaan RTH Publik dan Taman Keanekaragaman Hayati (Kehati)	Persen	75,00	7600	661.825.000,00	
PROGRAM PENGENDALIAN BAHAN BERBAHAYA DAN BERACUN (B3) DAN LIMBAH BAHAN BERBAHAYA DAN BERACUN (LIMBAH B3)					345.000.000,00	
Terlaksananya Pengelolaan Limbah B3 Sesuai Peraturan yang Berlaku	Persentase pelaku usaha yang mengelola Limbah B3 sesuai ketentuan	Persen	100	100	345.000.000,00	
PROGRAM PEMBINAAN DAN PENGAWASAN TERHADAP IZIN LINGKUNGAN DAN IZIN PERLINDUNGAN DAN PENGELOLAAN LINGKUNGAN HIDUP (PPLH)					90.000.000,00	
Meningkatnya Pembinaan dan Pengawasan Terhadap Izin Lingkungan dan Izzin PPLH	Persentase Pembinaan dan Pengawasan Terhadap Izin Lingkungan dan Izzin PPLH	Persen	15,00	20,00	90.000.000,00	
PROGRAM PENINGKATAN PENDIDIKAN PELATIHAN DAN PENYULUHAN					150.000.000,00	

BIDANG URUSAN/PROGRAM/OUTCOME	INDIKATOR OUTCOME	SATUAN	BASELINE 2024	TARGET DAN PAGU INDIKATIF TAHUN		PD PENANGGUNGJAWAB
				2026		
				TARGET	PAGU (Rp)	
(1)	(2)	(3)	(6)	(7)	(8)	(9)
LINGKUNGAN HIDUP UNTUK MASYARAKAT						
Meningkatnya Penyelenggaraan Pendidikan Pelatihan dan Penyuluhan Lingkungan Hidup	Peningkatan Penyelenggaraan Pendidikan Pelatihan dan Penyuluhan Lingkungan Hidup Untuk Masyarakat	Persen		23	150.000.000,00	
PROGRAM PENGHARGAAN LINGKUNGAN HIDUP UNTUK MASYARAKAT					100.000.000,00	
Meningkatnya Penerimaan Penghargaan Lingkungan Hidup Tingkat Daerah Kabupaten Kepada Masyarakat/Lembaga Masyarakat/Dunia Usaha/Dunia Pendidikan/Filantropi	Peningkatan Penerimaan Penghargaan Lingkungan Hidup Tingkat Daerah Kabupaten Kepada Masyarakat/Lembaga Masyarakat/Dunia Usaha/Dunia Pendidikan/Filantropi	Persen	0	50	100.000.000,00	
PROGRAM PENANGANAN PENGADUAN LINGKUNGAN HIDUP					50.000.000,00	
Meningkatnya Penanganan Pengaduan Lingkungan Hidup	Persentase Pengaduan Lingkungan Hidup yang Ditindaklanjuti	Persen	100	100	50.000.000,00	
PROGRAM PENGELOLAAN PERSAMPAHAN					24.159.250.000,00	
Meningkatnya Kinerja Pengelolaan Sampah	Indeks Governance Dalam Pengelolaan Sampah	Poin	20	28	24.159.250.000,00	
URUSAN PEMERINTAHAN BIDANG ADMINISTRASI KEPENDUDUKAN DAN PENCATATAN SIPIL					5.919.065.000,00	
Program Pendaftaran Penduduk					3.896.565.000,00	Dinas Kependudukan dan Pencatatan Sipil
Meningkatnya kualitas layanan pendaftaran penduduk	Persentase Kepemilikan Identitas Kependudukan Digital (IKK)	persen	17,24	20,00	3.596.000.000,00	
	Persentase Kepemilikan Kartu Identitas Anak (IKK)	persen	60,00	65,00	300.565.000,00	
Program Pencatatan Sipil					1.272.500.000,00	
Meningkatnya kualitas layanan pencatatan sipil	Persentase Akta Kematian yang Diterbitkan bagi yang Melaporkan (IKK)	persen	50,00	60,00	422.500.000,00	
	Persentase Akta Kelahiran yang Diterbitkan bagi yang Melaporkan (IKK)	persen		97,00	725.000.000,00	
	Persentase Akta Perkawinan yang Diterbitkan bagi yang Melaporkan (IKK)	persen	N/A	65,00	125.000.000,00	
Program Pengelolaan Informasi Administrasi Kependudukan					750.000.000,00	
Meningkatnya pemanfaatan informasi kependudukan	Persentase Informasi kependudukan yang Dimanfaatkan	persen	N/A	80,00	750.000.000,00	
URUSAN PEMERINTAHAN BIDANG PEMBERDAYAAN MASYARAKAT DAN DESA					11.256.303.793,00	
Program Penataan Desa					363.000.000,00	Dinas Pemberdayaan Masyarakat dan Desa
Meningkatnya kualitas penataan desa	Persentase fasilitas penataan desa	persen	25,93	3,70	363.000.000,00	
Program Peningkatan Kerja Sama Desa					231.000.000,00	
Meningkatnya efektivitas kerja sama desa	Persentase Fasilitasi Kerjasama Desa	persen	n/a	50,00	231.000.000,00	
Program Administrasi Pemerintahan Desa					8.737.203.793,00	
Meningkatnya kualitas pembinaan dan pengawasan pemerintahan desa	Persentase Aparatur Desa dan Anggota BPD yang Ditingkatkan	persen	2,73	15,46	8.737.203.793,00	
Program Pemberdayaan Lembaga Kemasyarakatan Lembaga Adat dan Masyarakat Hukum Adat					1.925.100.000,00	

BIDANG URUSAN/PROGRAM/ OUTCOME	INDIKATOR OUTCOME	SATUAN	BASELINE 2024	TARGET DAN PAGU INDIKATIF TAHUN		PD PENANGGUNGJAWAB
				2026		
				TARGET	PAGU (Rp)	
(1)	(2)	(3)	(6)	(7)	(8)	(9)
Meningkatnya kapasitas Lembaga Kemasyarakatan Lembaga Adat dan Masyarakat Hukum Adat dalam Pembangunan	Persentase Fasilitasi Pemberdayaan Lembaga Kemasyarakatan Desa (LKD)	persen	80,00	86,00	1.925.100.000,00	
URUSAN PEMERINTAHAN BIDANG PENGENDALIAN PENDUDUK DAN KELUARGA BERENCANA					17.176.600.000,00	
Program Pengendalian Penduduk					397.000.000,00	Dinas Pengendalian Penduduk dan Keluarga Berencana Pemberdayaan Perempuan dan Perlindungan Anak
Terkendalinya pertambahan jumlah penduduk	Angka Kelahiran Remaja Umur 15-19 Tahun (Age Sfesific Fertility Rate/ASFR *(IKK)	Kelahiran	14,71	14,3090	397.000.000,00	
Program Pembinaan Keluarga Berencana (KB)					10.245.600.000,00	
Meningkatnya Jumlah Akseptor KB	Angka Prevalensi Kontrasepsi Modern/ Modern Contraceptive (mCPR) *(IKK)	Persen	81,98	76,33	2.342.000.000,00	
Meningkatnya pemberdayaan dan peran serta masyarakat dalam pembinaan Keluarga Berencana (KB)	Persentase Kebutuhan Ber-KB yang Tidak Terpenuhi (Unmet Need) *(IKK)	Persen	8,69	8,9829	7.903.600.000,00	
Program Pemberdayaan dan Peningkatan Keluarga Sejahtera (KS)					6.534.000.000,00	
Meningkatnya pemberdayaan dan peran serta masyarakat dalam mewujudkan Keluarga Sejahtera (KS)	Persentase Keluarga yang Mengikuti Kelompok Kegiatan Ketahanan Keluarga	Persen	73,43	75,01	6.534.000.000,00	
URUSAN PEMERINTAHAN BIDANG PERHUBUNGAN					29.627.140.000,00	
PROGRAM PENYELENGGARAAN LALU LINTAS DAN ANGKUTAN JALAN (LLAJ)					29.627.140.000,00	Dinas Perhubungan
Meningkatnya Konektivitas Angkutan Darat	Konektivitas Darat	Persen	5550,00	6161	9.217.140.000,00	
Meningkatnya Kualitas dan kuantitas Kelengkapan Jalan yang terpasang terhadap kondisi Ideal	Persentase Kelengkapan Jalan yang telah Terpasang terhadap kondisi Ideal	Persen	4740,00	6100,00	20.410.000.000,00	
URUSAN PEMERINTAHAN BIDANG KOMUNIKASI DAN INFORMATIKA					10.998.000.000,00	
Program Pengelolaan Informasi dan Komunikasi Publik					2.548.000.000,00	
Meningkatnya layanan komunikasi publik	Persentase Masyarakat yang menjadi Sasaran Penyebaran Informasi Publik mengetahui Kebijakan Prioritas Pemerintah dan Prioritas Pemerintah Daerah Kabupaten	Persen	N/A	76,00	2.548.000.000,00	Dinas Komunikasi dan Informatika Persandian dan Statistik
Program Pengelolaan Aplikasi Informatika					8.450.000.000,00	
Meningkatnya Kualitas Layanan Publik Melalui Pemanfaatan Teknologi Digital	Persentase Perangkat Daerah Menggunakan Layanan Publik Berbasis Elektronik	Persen	100	100	8.450.000.000,00	
URUSAN PEMERINTAHAN BIDANG KOPERASI USAHA KECIL DAN MENENGAH					4.460.000.000,00	
PROGRAM PELAYANAN IZIN USAHA SIMPAN PINJAM					5.000.000,00	Dinas Koperasi Usaha Kecil dan Menengah Perdagangan dan Perindustrian
Meningkatnya kualitas layanan izin usaha simpan pinjam	Pertumbuhan Volume Usaha Koperasi	Persen	7,97	11,95	5.000.000,00	
PROGRAM PENGAWASAN DAN PEMERIKSAAN KOPERASI					5.000.000,00	

BIDANG URUSAN/PROGRAM/OUTCOME	INDIKATOR OUTCOME	SATUAN	BASELINE 2024	TARGET DAN PAGU INDIKATIF TAHUN		PD PENANGGUNGJAWAB
				2026		
				TARGET	PAGU (Rp)	
(1)	(2)	(3)	(6)	(7)	(8)	(9)
Meningkatnya pembinaan dan pengawasan koperasi	Persentase Pengawasan dan Pemeriksaan Koperasi	Persen	59,76	100	5.000.000,00	
PROGRAM PENILAIAN KESEHATAN KSP/USP KOPERASI					10.000.000,00	
Meningkatnya kinerja pengelolaan koperasi	Persentase Koperasi Aktif	Persen	59,76	100	10.000.000,00	
PROGRAM PENDIDIKAN DAN LATIHAN PERKOPERASIAN					50.000.000,00	
Meningkatnya kualitas SDM perkoperasian	Persentase Koperasi yang Diberikan Dukungan Fasilitasi Pelatihan	Persen	49,80	69,72	50.000.000,00	
PROGRAM PEMBERDAYAAN DAN PERLINDUNGAN KOPERASI					2.125.000.000,00	
Meningkatnya produktivitas koperasi	Persentase Meningkatnya Koperasi yang Berkualitas	Persen	60,16	100	2.125.000.000,00	
PROGRAM PEMBERDAYAAN USAHA MENENGAH USAHA KECIL DAN USAHA MIKRO (UMKM)					380.000.000,00	
Meningkatnya kapasitas UMKM yang tangguh dan mandiri	Persentase Usaha Kecil yang Bertransformasi dari Informal ke Formal	Persen	31,36	32,82	380.000.000,00	
PROGRAM PENGEMBANGAN UMKM					1.885.000.000,00	
Meningkatnya data saing UMKM	Proporsi UKM Menjalini Kemitraan dan Ekspor	Persen	3,35	5,28	1.885.000.000,00	
URUSAN PEMERINTAHAN BIDANG PENANAMAN MODAL					2.155.012.800,00	
PROGRAM PENGEMBANGAN IKLIM PENANAMAN MODAL					250.000.000,00	Dinas Penanaman Modal Pelayanan Terpadu Satu Pintu
Meningkatnya kemudahan berinvestasi	Realisasi Total terhadap Target Investasi	Persen	57,89	53,00	250.000.000,00	
PROGRAM PROMOSI PENANAMAN MODAL					488.553.105,00	
Meningkatnya jangkauan promosi penanaman modal	Persentase Peningkatan Investor yang Berinvestasi	Persen	98,00	98,00	488.553.105,00	
PROGRAM PELAYANAN PENANAMAN MODAL					771.227.895,00	
Meningkatnya perizinan berusaha berbasis risiko	Persentase Pelaku Usaha yang Memperoleh Izin Sesuai Ketentuan	Persen	93,00	100	771.227.895,00	
PROGRAM PENGENDALIAN PELAKSANAAN PENANAMAN MODAL					552.143.200,00	
Terkendalinya pelaksanaan penanaman modal	Persentase Penyelesaian Permasalahan dan Hambatan yang Dihadapi Pelaku Usaha dalam Membuka Usaha	Persen	30,00	35,00	552.143.200,00	
PROGRAM PENGELOLAAN DATA DAN SISTEM INFORMASI PENANAMAN MODAL					93.088.600,00	
Meningkatnya pemanfaatan dan informasi penanaman modal	Persentase Pemanfaatan Data dan Informasi Penanaman Modal	Persen	85,00	100	93.088.600,00	
URUSAN PEMERINTAHAN BIDANG KEPEMUDAAN DAN OLAHRAGA					40.745.000.000,00	
PROGRAM PENGEMBANGAN KAPASITAS DAYA SAING KEPEMUDAAN					2.275.000.000	Dinas Pariwisata Kebudayaan dan Olahraga
Meningkatnya daya saing kepemudaan	Persentase Pemuda yang pernah mengikuti pelatihan/kursus/training dan memperoleh sertifikat (IKK)	Persen	n/a	5,40	2.275.000.000	
PROGRAM PENGEMBANGAN					37.150.000.000	

BIDANG URUSAN/PROGRAM/ OUTCOME	INDIKATOR OUTCOME	SATUAN	BASELINE 2024	TARGET DAN PAGU INDIKATIF TAHUN		PD PENANGGUNGJAWAB
				2026		
				TARGET	PAGU (Rp)	
(1)	(2)	(3)	(6)	(7)	(8)	(9)
KAPASITAS DAYA SAING KEOLAHRAGAAN						
Meningkatnya pembudayaan dan prestasi olah raga	Persentase Atlet yang berasal dari kab/kota yang masuk Pelatda Provinsi (IKK)	Persen	n/a	10,00	37.150.000.000	
PROGRAM PENGEMBANGAN KAPASITAS KEPRAMUKAAN					1.320.000.000,00	
Meningkatnya kualitas kepramukaan	Tingkat Partisipasi Masyarakat dalam Kepramukaan	Persen	n/a	100	1.320.000.000,00	
URUSAN PEMERINTAHAN BIDANG STATISTIK					825.000.000,00	
Program Penyelenggaraan Statistik Sektoral					825.000.000,00	Dinas Komunikasi dan Informatika Persandian dan Statistik
Meningkatnya Kualitas data Pembangunan	Persentase Perangkat Daerah Yang Menggunakan Data Statistik	Persen	100	100	825.000.000,00	
URUSAN PEMERINTAHAN BIDANG PERSANDIAN					1.573.000.000,00	
Program Penyelenggaraan Persandian untuk Pengamanan Informasi					1.573.000.000,00	Dinas Komunikasi dan Informatika Persandian dan Statistik
Tingkat Keamanan Informasi Pemerintah Daerah	Persentase Tingkat Kematangan keamanan Informasi (Indeks KAMI)	Persen	73,64	81,39	1.573.000.000,00	
URUSAN PEMERINTAHAN BIDANG KEBUDAYAAN					6.950.000.000,00	
PROGRAM PENGEMBANGAN KEBUDAYAAN					3.700.000.000,00	Dinas Pariwisata Kebudayaan Kepemudaan dan Olahraga
Meningkatnya peran serta masyarakat dalam pengembangan kebudayaan	Tingkat Partisipasi Masyarakat Terhadap Pengembangan Kebudayaan	Persen	40,00	60,00	3.700.000.000,00	
PROGRAM PENGEMBANGAN KESENIAN TRADISIONAL					600.000.000,00	
Meningkatnya peran serta masyarakat dalam pengembangan kesenian tradisional	Persentase Kesenian Tradisional yang Dilestarikan dan Dikembangkan	Persen	100	100	600.000.000,00	
PROGRAM PEMBINAAN SEJARAH					350.000.000,00	
Meningkatnya akses masyarakat terhadap informasi sejarah	Tingkat Partisipasi Masyarakat Terhadap Tinjauan Sejarah Lokal	Persen	15,00	17,00	350.000.000,00	
PROGRAM PELESTARIAN DAN PENGELOLAAN CAGAR BUDAYA					1.300.000.000,00	
Meningkatnya warisan budaya yang dilestarikan	Persentase Cagar Budaya yang ditetapkan dan dikelola	Persen	17,00	22,00	1.300.000.000,00	
PROGRAM PENGELOLAAN PERMUSEUMAN					1.000.000.000,00	
Meningkatnya tata kelola museum	Persentase Kunjungan Wisatawan ke Museum	Persen	1,10	5,00	1.000.000.000,00	
URUSAN PEMERINTAHAN BIDANG PERPUSTAKAAN					1.742.219.220,00	
Program Pembinaan Perpustakaan					1.659.219.220,00	Dinas Arsip dan Perpustakaan
Meningkatnya Layanan Perpustakaan Sesuai Standar Nasional Perpustakaan	Nilai Tingkat Kegemaran Membaca Masyarakat (IKK)	Nilai	72,27	72,50	1.659.219.220,00	
Program Pelestarian Koleksi Nasional dan Naskah Kuno					83.000.000,00	
Meningkatnya pelestarian koleksi nasional dan naskah nasional dan naskah kuno	Persentase Koleksi Nasional dan Naskah Kuno yang Dimiliki	Persen	N/A	73,00	83.000.000,00	
URUSAN PEMERINTAHAN BIDANG KEARSIPAN					1.882.200.000,00	
Program Pengelolaan Arsip					1.153.950.000,00	Dinas Arsip dan Perpustakaan

BIDANG URUSAN/PROGRAM/OUTCOME	INDIKATOR OUTCOME	SATUAN	BASELINE 2024	TARGET DAN PAGU INDIKATIF TAHUN		PD PENANGGUNGJAWAB
				2026		
				TARGET	PAGU (Rp)	
(1)	(2)	(3)	(6)	(7)	(8)	(9)
Meningkatnya tata kelola asrip dinamis dan statis	Tingkat Ketersediaan Arsip	Persen	76,4	77,00	1.153.950.000,00	
Program Perlindungan dan Penyelamatan Arsip					618.250.000,00	
Meningkatnya perlindungan dan penyelamatan asrip sesuai NSPK	Persentase Cakupan Perlindungan dan Penyelamatan Arsip	Persen	N/A	100	618.250.000,00	
Program Perizinan Penggunaan Arsip					110.000.000,00	
Meningkatnya akses masyarakat terhadap penggunaan asrip yang bersifat tertutup	Persentase Akses Masyarakat terhadap Penggunaan Arsip yang Bersifat Tertutup	Persen	N/A	100	110.000.000,00	
UNSUR URUSAN PEMERINTAHAN PILIHAN					61.717.392.310,00	
URUSAN PEMERINTAHAN BIDANG KELAUTAN DAN PERIKANAN					7.729.975.000,00	
PROGRAM PENGELOLAAN PERIKANAN TANGKAP					934.900.000,00	Dinas Perikanan dan Peternakan
Meningkatnya Produksi Perikanan Tangkap	Produksi Perikanan Tangkap (IKK)	Ton	1,530,83 Ton	1,760,84 Ton	934.900.000,00	
PROGRAM PENGELOLAAN PERIKANAN BUDIDAYA					3.625.225.000,00	
Meningkatnya Produksi Perikanan Budidaya	Produksi Perikanan Budidaya (IKK)	Ton	9,037,51 Ton	9,634,44 Ton	3.625.225.000,00	
PROGRAM PENGAWASAN SUMBER DAYA KELAUTAN DAN PERIKANAN					2.883.650.000,00	
Meningkatnya Pengawasan Sumberdaya Perikanan	Persentase Pengawasan Sumberdaya Perikanan	Persen	5,98	35,41	2.883.650.000,00	
PROGRAM PENGOLAHAN DAN PEMASARAN HASIL PERIKANAN					286.200.000,00	
Meningkatnya Jumlah Unit Usaha Pengolahan dan Pemasaran Hasil Perikanan	Peningkatan Jumlah Unit Usaha Pengolahan dan Pemasaran Hasil Perikanan	Persen	6,67	8,70	286.200.000,00	
URUSAN PEMERINTAHAN BIDANG PARIWISATA					6.665.000.000,00	
PROGRAM PENINGKATAN DAYA TARIK DESTINASI PARIWISATA					890.000.000,00	Dinas Pariwisata Kebudayaan Kepemudaan dan Olahraga
Meningkatnya daya tarik destinasi pariwisata	Persentase Pertumbuhan Kunjungan Wisatawan	Persen	0,51	5,53	890.000.000,00	
PROGRAM PEMASARAN PARIWISATA					1.425.000.000,00	
Meningkatnya jangkauan pemasaran pariwisata	Persentase Kunjungan Media Pemasaran	Persen	10,00	8,49	1.425.000.000,00	
PROGRAM PENGEMBANGAN EKONOMI KREATIF MELALUI PEMANFAATAN DAN PERLINDUNGAN HAK KEKAYAAN INTELEKTUAL					2.350.000.000,00	
Meningkatnya kualitas ekosistem kreatif	Persentase Pelaku Ekonomi Kreatif yang Memiliki Kekayaan Intelektual (IKK)	Persen	10,00	10,00	2.350.000.000,00	
PROGRAM PENGEMBANGAN SUMBER DAYA PARIWISATA DAN EKONOMI KREATIF					2.000.000.000,00	
Meningkatnya kapasitas SDM pariwisata dan ekonomi kreatif	Persentase Pelaku Pariwisata dan Ekonomi Kreatif yang Aktif	Persen	20,00	20,00	2.000.000.000,00	
URUSAN PEMERINTAHAN BIDANG PERTANIAN					41.390.083.875,00	
PROGRAM PENYEDIAAN DAN					16.180.883.875,00	

BIDANG URUSAN/PROGRAM/ OUTCOME	INDIKATOR OUTCOME	SATUAN	BASELINE 2024	TARGET DAN PAGU INDIKATIF TAHUN		PD PENANGGUNGJAWAB
				2026		
				TARGET	PAGU (Rp)	
(1)	(2)	(3)	(6)	(7)	(8)	(9)
PENGEMBANGAN SARANA PERTANIAN						
Meningkatnya Kualitas dan Kuantitas Budidaya Pertanian yang didukung dengan sarana pertanian	1 Luas Intensifikasi Komoditas Pertanian	Ha	N/A	2.200	11.231.321.875,00	Dinas Pertanian dan Ketahanan Pangan
	2 Luas Ekstensifikasi Komoditas Pertanian	Ha	N/A	110	287.982.000,00	
Meningkatnya Populasi Ternak	Peningkatan Populasi Ternak	Persen	775	8,84	4.661.580.000,00	Dinas Perikanan Dan Peternakan
PROGRAM PENYEDIAAN DAN PENGEMBANGAN PRASARANA PERTANIAN					20.764.950.000,00	
Meningkatnya Kualitas dan Kuantitas Budidaya Pertanian yang didukung dengan prasarana pertanian	Persentase Prasarana Pertanian yang Dibangun/Direhabilitas	Persen	N/A	5,20	14.705.000.000,00	Dinas Pertanian dan Ketahanan Pangan
Meningkatnya Distribusi dan Kualitas Prasarana Pertanian	Persentase Infrastruktur Peternakan yang Tersedia dan Dikembangkan	Persen	65,38	84,62	6.059.950.000,00	Dinas Perikanan Dan Peternakan
PROGRAM PENGENDALIAN KESEHATAN HEWAN DAN KESEHATAN MASYARAKAT VETERINER					2.180.850.000,00	Dinas Perikanan Dan Peternakan
Terkendalinya Kasus Kesehatan Hewan dan Kesehatan Masyarakat Veteriner	Persentase Kasus Kesehatan Hewan dan Kesehatan Masyarakat Veteriner yang Dikendalikan	Persen	99,47	99,63	2.180.850.000,00	
PROGRAM PENGENDALIAN DAN PENANGGULANGAN BENCANA PERTANIAN					769.000.000,00	
Meningkatnya Pengendalian dan Penanggulangan Bencana Pertanian	1 Persentase Pengendalian Bencana Pertanian	Persen	100	100	255.000.000,00	Dinas Pertanian dan Ketahanan Pangan
	2 Persentase penanggulangan Bencana Pertanian	Persen	100	100	100.000.000,00	
	3 Persentase pengendalian dan penanggulangan bencana DPI Tanaman Pangan Hortikultura dan Perkebunan	Persen	N/A	100	293.000.000,00	
Terkendalinya dan Tertanggulangnya Bencana Penyakit Hewan Menular Strategis	Persentase Wilayah yang Terkendali dari Bencana Penyakit Hewan Menular Strategis	Persen	100	100	121.000.000,00	Dinas Perikanan Dan Peternakan
PROGRAM PERIZINAN USAHA PERTANIAN					179.400.000,00	
Terbitnya Rekomendasi Teknis Izin Usaha Peternakan	Persentase Rekomendasi Teknis Izin Usaha Peternakan yang Diterbitkan	Persen	88,89	100	179.400.000,00	Dinas Perikanan Dan Peternakan
PROGRAM PENYULUHAN PERTANIAN					1.315.000.000,00	
Meningkatnya Kapasitas SDM Bidang Penyuluh Pertanian	1 Persentase Peningkatan Kapasitas Penyuluh Pertanian	Persen	N/A	26,88	780.000.000,00	Dinas Pertanian dan Ketahanan Pangan
	2 Persentase Peningkatan Kapasitas Petani	Persen	N/A	24,00	185.000.000,00	
	3 Persentase Peningkatan Kapasitas Kelembagaan Petani	Persen	N/A	26,86	350.000.000,00	
URUSAN PEMERINTAHAN BIDANG KEHUTANAN					596.667.435,00	
PROGRAM KONSERVASI SUMBER DAYA ALAM HAYATI DAN EKOSISTEMNYA			65		596.667.435,00	Dinas Lingkungan Hidup dan Kehutanan
Meningkatnya nilai efektivitas pengelolaan Kawasan konservasi	Persentase Kelengkapan Pengelolaan Kawasan Konservasi Taman Hutan Raya (TAHURA) Kabupaten/Kota	Persen	65,00	66,00	596.667.435,00	
URUSAN PEMERINTAHAN BIDANG PERDAGANGAN					2.635.416.000,00	
PROGRAM PERIZINAN DAN PENDAFTARAN PERUSAHAAN					25.000.000,00	Dinas Koperasi Usaha Kecil dan Menengah

BIDANG URUSAN/PROGRAM/ OUTCOME	INDIKATOR OUTCOME	SATUAN	BASELINE 2024	TARGET DAN PAGU INDIKATIF TAHUN		PD PENANGGUNGJAWAB
				2026		
				TARGET	PAGU (Rp)	
(1)	(2)	(3)	(6)	(7)	(8)	(9)
Meningkatnya kemudahan proses perizinan dan pendaftaran berusaha	Persentase Izin Usaha Perdagangan yang Difasilitasi	persen	100	100	25.000.000,00	Perdagangan dan Perindustrian
PROGRAM PENINGKATAN SARANA DISTRIBUSI PERDAGANGAN					1.907.500.000,00	
Meningkatnya kualitas sarana perdagangan dan distribusi barang yang efisien merata dan terintegrasi	Persentase Sarana Perdagangan yang Ditingkatkan Kualitasnya	persen	88,89	100	1.907.500.000,00	
PROGRAM STABILISASI HARGA BARANG KEBUTUHAN POKOK DAN BARANG PENTING					457.916.000,00	
Meningkatnya kelancaran distribusi dan stabilitas harga barang kebutuhan pokok dan barang penting	Persentase Stabilisasi Harga Barang Kebutuhan Pokok Dan Barang Penting	persen	100	100	457.916.000,00	
PROGRAM PENGEMBANGAN EKSPOR					75.000.000,00	
Meningkatnya pelaku usaha yang berorientasi ekspor	Nilai Ekspor Barang	persen	83,33	100	75.000.000,00	
PROGRAM STANDARDISASI DAN PERLINDUNGAN KONSUMEN					70.000.000,00	
Meningkatnya tertib niaga dan mutu produk	Persentase Penanganan Pengaduan Konsumen	persen	36,26	42,61	70.000.000,00	
PROGRAM PENGUNAAN DAN PEMASARAN PRODUK DALAM NEGERI					100.000.000,00	
Meningkatnya penggunaan dan pemasaran produk dalam negeri	Persentase Promosi Produk Lokal yang Difasilitasi/ Dilaksanakan	persen	71,67	88,33	100.000.000,00	
URUSAN PEMERINTAHAN BIDANG PERINDUSTRIAN						252.750.000,00
PROGRAM PERENCANAAN DAN PEMBANGUNAN INDUSTRI					240.250.000,00	Dinas Koperasi Usaha Kecil dan Menengah Perdagangan dan Perindustrian
Meningkatnya realisasi pembangunan industri	Persentase Realisasi Investasi Sektor Industri dan Kawasan Industri	persen	100	100	240.250.000,00	
PROGRAM PENGENDALIAN IZIN USAHA INDUSTRI					5.000.000,00	
Meningkatnya kualitas perizinan berusaha sektor perindustrian	Persentase Izin Usaha Industri yang Diterbitkan	persen	87,50	91,67	5.000.000,00	
PROGRAM PENGELOLAAN SISTEM INFORMASI INDUSTRI NASIONAL					7.500.000,00	
Meningkatnya pemanfaatan informasi industri	Tersedianya Informasi Industri Secara Lengkap Akurat dan Terkini	persen	8,56	12,01	7.500.000,00	
URUSAN PEMERINTAHAN BIDANG TRANSMIGRASI						2.447.500.000,00
Program Perencanaan Kawasan Transmigrasi					2.200.000.000,00	Dinas Tenaga Kerja dan Transmigrasi
Meningkatnya pelaksanaan transmigrasi	Persentase Program Transmigrasi yang Dilaksanakan	persen		3,00	2.200.000.000,00	
Program Pembangunan Kawasan Transmigrasi					214.500.000,00	
Meningkatnya kualitas pembangunan kawasan transmigrasi	Persentase Luas Kawasan Transmigrasi yang Berkembang	persen	20,00	20,00	214.500.000,00	
Program Pengembangan Kawasan Transmigrasi					33.000.000,00	
Meningkatnya Pemberdayaan dan kapasitas transmigran dalam pengembangan kawasan transmigrasi	Persentase Transmigran yang Dibina dan Diberdayakan	persen	20,00	20,00	33.000.000,00	

BIDANG URUSAN/PROGRAM/OUTCOME	INDIKATOR OUTCOME	SATUAN	BASELINE 2024	TARGET DAN PAGU INDIKATIF TAHUN		PD PENANGGUNGJAWAB
				2026		
				TARGET	PAGU (Rp)	
(1)	(2)	(3)	(6)	(7)	(8)	(9)
UNSUR PENDUKUNG URUSAN PEMERINTAHAN						60.128.834.000,00
SEKRETARIAT DAERAH						29.076.250.000,00
Program Pemerintahan dan Kesejahteraan Rakyat					26.576.250.000,00	Sekretariat Daerah
Meningkatnya kualitas penyelenggaraan pemerintahan dan kewilayahan	Persentase implementasi kebijakan urusan pemerintahan	Persen	100	100	900.000.000,00	
Meningkatnya kualitas implementasi kebijakan bidang kesejahteraan rakyat	Persentase implementasi kebijakan urusan kesejahteraan rakyat	Persen	100	100	23.951.250.000,00	
Meningkatnya kualitas produk hukum daerah yang dihasilkan	Persentase implementasi kebijakan urusan hukum	Persen	100	100	1.075.000.000,00	
Meningkatnya kepuasan masyarakat dari hasil kerja sama yang ditindaklanjuti	Persentase implementasi kebijakan urusan kerjasama	Persen	100	100	650.000.000,00	
Program Perekonomian dan Pembangunan						2.500.000.000,00
Meningkatnya kualitas Kebijakan Daerah Urusan Perekonomian dan Sumber Daya Alam	Persentase implementasi kebijakan urusan perekonomian dan Sumber Daya Alam	Persen	100	100	1.000.000.000,00	
Meningkatnya implementasi kebijakan bidang administrasi pembangunan	Persentase implementasi kebijakan urusan administrasi pembangunan	Persen	100	100	750.000.000,00	
Meningkatnya ITKP (Indek Tata Kelola Pengadaan)	Kriteria capaian Indeks Tata Kelola Pengadaan Barang dan Jasa	Kategori	Baik	Baik	750.000.000,00	
SEKRETARIAT DPRD						31.052.584.000,00
Program Dukungan Pelaksanaan Tugas dan Fungsi DPRD					31.052.584.000,00	Sekretariat DPRD
Meningkatnya kualitas persidangan dan kajian peraturan perundang-undangan	Ketepatan penetapan Perda APBD Tahun N	persen	100	100	4.569.452.000,00	
	Persentase penetapan Ranperda Tahun N	persen	100	100	2.552.522.000,00	
Meningkatnya kualitas penganggaran dan pengawasan	Persentase pengawasan penyelenggaraan pemerintahan	persen	100	100	23.930.610.000,00	
UNSUR PENUNJANG URUSAN PEMERINTAHAN						627.468.844.115,00
PERENCANAAN						4.430.000.000,00
Program Perencanaan Pengendalian dan Evaluasi Pembangunan Daerah					1.430.000.000,00	Badan Perencanaan Pembangunan Riset dan Inovasi Daerah
Meningkatnya kualitas perencanaan dan pembangunan daerah	Tingkat konsistensi perencanaan dan penganggaran Program pembangunan daerah	Persen	97,04	98,52	1.430.000.000,00	
Program Koordinasi dan Sinkronisasi Perencanaan Pembangunan Daerah						3.000.000.000,00
Meningkatnya kualitas perencanaan pembangunan bidang Pemerintahan dan Pembangunan Manusia	Persentase Capaian kinerja Sasaran Perangkat Daerah Mitra Bidang Pemerintahan dan Pembangunan Manusia	Persen	97,98	99,02	1.000.000.000,00	
Meningkatnya kualitas perencanaan pembangunan bidang Infrastruktur dan Kewilayahan	Persentase Capaian kinerja Sasaran Perangkat Daerah Mitra Bidang Infrastruktur dan Kewilayahan	Persen	91,45	93,30	1.000.000.000,00	
Meningkatnya kualitas perencanaan pembangunan bidang Perekonomian dan SDA	Persentase Capaian kinerja Sasaran Perangkat Daerah Mitra Bidang Perekonomian dan SDA	Persen	98,46	99,49	1.000.000.000,00	
KEUANGAN						611.806.367.000,00
PROGRAM PENGELOLAAN KEUANGAN DAERAH					589.927.327.000,00	Badan Keuangan dan Aset Daerah
Meningkatnya Kualitas Pengelolaan Penganggaran	Ketepatan Waktu Proses Penganggaran	Status	Tepat Waktu	Tepat Waktu	4.038.860.000,00	

BIDANG URUSAN/PROGRAM/OUTCOME	INDIKATOR OUTCOME	SATUAN	BASELINE 2024	TARGET DAN PAGU INDIKATIF TAHUN		PD PENANGGUNGJAWAB
				2026		
				TARGET	PAGU (Rp)	
(1)	(2)	(3)	(6)	(7)	(8)	(9)
Meningkatnya Kualitas Pelaksanaan Penatausahaan Keuangan	Persentase Realisasi Penyerapan Anggaran Belanja Terhadap Rencana Anggaran Kas	Persen	97,00	96,00	582.584.389.000,00	
Meningkatnya Kualitas Pelaporan dan Pertanggungjawaban Keuangan	Persentase Ketepatan Waktu Penyampaian LKPD	Persen	98,00	94,51	3.304.078.000,00	
PROGRAM PENGELOLAAN BARANG MILIK DAERAH					6.229.040.000,00	
Pengelolaan Barang Milik Daerah Sesuai Ketentuan Peraturan Perundang-undangan	Persentase Dokumen Pengelolaan Barang Milik Daerah	Persen	91,00	90,00	6.229.040.000,00	
PROGRAM PENGELOLAAN PENDAPATAN DAERAH					15.650.000.000,00	Badan Pendapatan Daerah
Meningkatnya Penerimaan Pendapatan Asli Daerah	Persentase Perencanaan terhadap Potensi PAD	Persen	22,67	100	1.400.000.000,00	
	Persentase Kesesuaian Data Potensi Pajak Asli Daerah	Persen	22,67	100	4.700.000.000,00	
	Persentase Penerimaan Pajak Asli Daerah	Persen	22,67	100	6.650.000.000,00	
	Persentase Transaksi Pajak dan Retribusi yang Diproses Melalui Sistem Informasi	Persen	22,67	100	2.900.000.000,00	
KEPEGAWAIAN					10.232.477.115,00	
Program Kepegawaian Daerah					10.232.477.115	Badan Kepegawaian dan Pengembangan Sumber Daya Manusia
Meningkatnya kualitas layanan administrasi kepegawaian	Persentase perencanaan kebutuhan yang sesuai dengan formasi	persen	100	100	3.000.000.000,00	
Meningkatnya pengembangan kompetensi ASN	Persentase ASN yang ditingkatkan kompetensinya	persen	86,00	88,00	1.872.608.150,00	
Meningkatnya tata kelola pengembangan karir ASN	Persentase pengembangan karir ASN sesuai dengan kompetensinya	persen		90,00	4.942.568.965,00	
Meningkatnya kualitas penilaian kinerja ASN	Persentase pegawai dengan SKP bernilai baik	persen		89,00	417.300.000,00	
PENELITIAN DAN PENGEMBANGAN					1.000.000.000,00	
Program Penelitian dan Pengembangan Daerah					650.000.000,00	Badan Perencanaan Pembangunan Riset dan Inovasi Daerah
Meningkatnya kajian yang dimanfaatkan sebagai kebijakan pembangunan daerah dalam penyelesaian permasalahan daerah	Persentase kajian berbasis bukti dalam penyelesaian permasalahan daerah yang dimanfaatkan dalam kebijakan pembangunan daerah	Persen	100	100	650.000.000,00	
Program Riset dan Inovasi Daerah					350.000.000,00	
Meningkatnya pemanfaatan inovasi daerah dalam pembangunan	Presentase Data Inovasi Kabupaten Sumedang yang Dilaporkan	Persen	75,00	76,00	350.000.000,00	
UNSUR PENGAWASAN URUSAN PEMERINTAHAN					9.802.815.000,00	
INSPEKTORAT DAERAH					9.802.815.000,00	
Program Penyelenggaraan Pengawasan					5.922.950.000,00	Inspektorat
Menurunnya terjadinya penyelewengan atau penyimpangan baik yang bersifat anggaran ataupun proses dan kewenangan	Tindaklanjut Rekomendasi Hasil Pemeriksaan Tahun Anggaran N-1 Eksternal (BPK)	Persen	81,49	82,50	317.221.000,00	
	Tindaklanjut Rekomendasi Hasil Pemeriksaan Tahun Anggaran N-1 Internal (APIP Kabupaten)	Persen	73,29	74,00	5.288.508.000,00	
	Tindaklanjut Rekomendasi Hasil Pemeriksaan Tahun Anggaran N-1 Internal (APIP Lainnya)	Persen	59,93	67,00	317.221.000,00	

BIDANG URUSAN/PROGRAM/OUTCOME	INDIKATOR OUTCOME	SATUAN	BASELINE 2024	TARGET DAN PAGU INDIKATIF TAHUN		PD PENANGGUNGJAWAB
				2026		
				TARGET	PAGU (Rp)	
(1)	(2)	(3)	(6)	(7)	(8)	(9)
Program Perumusan Kebijakan Pendampingan dan Asistensi					3.879.865.000,00	
Meningkatnya Kualitas Perumusan Kebijakan Pendampingan dan Asistensi	Presentase Pemenuhan Infrastruktur Peningkatan Kapabilitas APIP	Persen	75,00	80,00	3.879.865.000,00	
UNSUR KEWILAYAHAN					35.712.454.903,00	
KECAMATAN BUAHDUA					903.000.000,00	
Program Program Penyelenggaraan Pemerintahan dan Pelayanan Publik					553.000.000,00	Kecamatan Buahdua
Meningkatnya kualitas penyelenggaraan pemerintahan dan pelayanan publik	Persentase masyarakat yang diberikana layanan di Kecamatan	persen	100	100		
Program Pemberdayaan Masyarakat Desa dan Kelurahan					185.000.000,00	
Meningkatnya pemberdayaan masyarakat Desa dan Kelurahan	Persentase lembaga kemasyarakatan yang aktif	persen	100	100		
Program Koordinasi Ketentraman dan Ketertiban Umum					28.000.000,00	
Meningkatnya koordinasi ketentraman dan ketertiban umum	Persentase gangguan ketentraman dan ketertiban umum yang diselesaikan	persen	100	100		
Program Penyelenggaraan Urusan Pemerintahan Umum					37.000.000,00	
Meningkatnya penyelenggaraan urusan pemerintahan umum	Persentase permasalahan/ pengaduan/ konflik sosial yang ditangani	persen	100	100		
Program Pembinaan dan Pengawasan Pemerintahan Desa					100.000.000,00	
Meningkatnya pembinaan dan pengawasan pemerintahan Desa	Persentase desa dengan nilai sakin desa minimal berkategori baik	persen	100	100		
KECAMATAN CIBUGEL					1.531.750.000,00	
Program Program Penyelenggaraan Pemerintahan dan Pelayanan Publik					847.550.000,00	Kecamatan Cibugel
Meningkatnya kualitas penyelenggaraan pemerintahan dan pelayanan publik	Persentase masyarakat yang diberikana layanan di Kecamatan	persen	100	100		
Program Pemberdayaan Masyarakat Desa dan Kelurahan					352.000.000,00	
Meningkatnya pemberdayaan masyarakat Desa dan Kelurahan	Persentase lembaga kemasyarakatan yang aktif	persen	100	100		
Program Koordinasi Ketentraman dan Ketertiban Umum					66.000.000,00	
Meningkatnya koordinasi ketentraman dan ketertiban umum	Persentase gangguan ketentraman dan ketertiban umum yang diselesaikan	persen	100	100		
Program Penyelenggaraan Urusan Pemerintahan Umum					46.200.000,00	
Meningkatnya penyelenggaraan urusan pemerintahan umum	Persentase permasalahan/ pengaduan/ konflik sosial yang ditangani	persen	100	100		
Program Pembinaan dan Pengawasan Pemerintahan Desa					220.000.000,00	

BIDANG URUSAN/PROGRAM/ OUTCOME	INDIKATOR OUTCOME	SATUAN	BASELINE 2024	TARGET DAN PAGU INDIKATIF TAHUN		PD PENANGGUNGJAWAB
				2026		
				TARGET	PAGU (Rp)	
(1)	(2)	(3)	(6)	(7)	(8)	(9)
Meningkatnya pembinaan dan pengawasan pemerintahan Desa	Persentase desa dengan nilai sakin desa minimal berkategori baik	persen	100	100		
KECAMATAN CIMALAKA					782.370.018,00	
Program Program Penyelenggaraan Pemerintahan dan Pelayanan Publik					109.518.796,00	Kecamatan Cimalaka
Meningkatnya kualitas penyelenggaraan pemerintahan dan pelayanan publik	Persentase masyarakat yang diberikana layanan di Kecamatan	persen	100	100		
Program Pemberdayaan Masyarakat Desa dan Kelurahan					514.464.158,00	
Meningkatnya pemberdayaan masyarakat Desa dan Kelurahan	Persentase lembaga kemasyarakatan yang aktif	persen	100	100		
Program Koordinasi Ketentraman dan Ketertiban Umum					24.200.000,00	
Meningkatnya koordinasi ketentraman dan ketertiban umum	Persentase gangguan ketentraman dan ketertiban umum yang diselesaikan	persen	100	100		
Program Penyelenggaraan Urusan Pemerintahan Umum					42.301.600,00	
Meningkatnya penyelenggaraan urusan pemerintahan umum	Persentase permasalahan/ pengaduan/ konflik sosial yang ditangani	persen	100	100		
Program Pembinaan dan Pengawasan Pemerintahan Desa					91.885.464,00	
Meningkatnya pembinaan dan pengawasan pemerintahan Desa	Persentase desa dengan nilai sakin desa minimal berkategori baik	persen	100	100		
KECAMATAN CIMANGGUNG					1.467.100.000,00	
Program Program Penyelenggaraan Pemerintahan dan Pelayanan Publik					701.100.000,00	Kecamatan Cimanggung
Meningkatnya kualitas penyelenggaraan pemerintahan dan pelayanan publik	Persentase masyarakat yang diberikana layanan di Kecamatan	persen	100	100		
Program Pemberdayaan Masyarakat Desa dan Kelurahan					423.500.000,00	
Meningkatnya pemberdayaan masyarakat Desa dan Kelurahan	Persentase lembaga kemasyarakatan yang aktif	persen	100	100		
Program Koordinasi Ketentraman dan Ketertiban Umum					88.000.000,00	
Meningkatnya koordinasi ketentraman dan ketertiban umum	Persentase gangguan ketentraman dan ketertiban umum yang diselesaikan	persen	100	100		
Program Penyelenggaraan Urusan Pemerintahan Umum					55.000.000,00	
Meningkatnya penyelenggaraan urusan pemerintahan umum	Persentase permasalahan/ pengaduan/ konflik sosial yang ditangani	persen	100	100		
Program Pembinaan dan Pengawasan Pemerintahan Desa					199.500.000,00	
Meningkatnya pembinaan dan pengawasan pemerintahan Desa	Persentase desa dengan nilai sakin desa minimal berkategori baik	persen	100	100		
KECAMATAN CISARUA					834.500.000,00	

BIDANG URUSAN/PROGRAM/OUTCOME	INDIKATOR OUTCOME	SATUAN	BASELINE 2024	TARGET DAN PAGU INDIKATIF TAHUN		PD PENANGGUNGJAWAB
				2026		
				TARGET	PAGU (Rp)	
(1)	(2)	(3)	(6)	(7)	(8)	(9)
Program Program Penyelenggaraan Pemerintahan dan Pelayanan Publik					498.500.000,00	Kecamatan Cisarua
Meningkatnya kualitas penyelenggaraan pemerintahan dan pelayanan publik	Persentase masyarakat yang diberikana layanan di Kecamatan	persen	100	100		
Program Pemberdayaan Masyarakat Desa dan Kelurahan					161.000.000,00	
Meningkatnya pemberdayaan masyarakat Desa dan Kelurahan	Persentase lembaga kemasyarakatan yang aktif	persen	100	100		
Program Koordinasi Ketentraman dan Ketertiban Umum					35.000.000,00	
Meningkatnya koordinasi ketentraman dan ketertiban umum	Persentase gangguan ketentraman dan ketertiban umum yang diselesaikan	persen	100	100		
Program Penyelenggaraan Urusan Pemerintahan Umum					40.000.000,00	
Meningkatnya penyelenggaraan urusan pemerintahan umum	Persentase permasalahan/ pengaduan/ konflik sosial yang ditangani	persen	100	100		
Program Pembinaan dan Pengawasan Pemerintahan Desa					100.000.000,00	
Meningkatnya pembinaan dan pengawasan pemerintahan Desa	Persentase desa dengan nilai sakin desa minimal berkategori baik	persen	100	100		
KECAMATAN CISITU					1.054.900.000,00	
Program Program Penyelenggaraan Pemerintahan dan Pelayanan Publik					557.500.000,00	Kecamatan Cisitua
Meningkatnya kualitas penyelenggaraan pemerintahan dan pelayanan publik	Persentase masyarakat yang diberikana layanan di Kecamatan	persen	100	100		
Program Pemberdayaan Masyarakat Desa dan Kelurahan					195.400.000,00	
Meningkatnya pemberdayaan masyarakat Desa dan Kelurahan	Persentase lembaga kemasyarakatan yang aktif	persen	100	100		
Program Koordinasi Ketentraman dan Ketertiban Umum					100.000.000,00	
Meningkatnya koordinasi ketentraman dan ketertiban umum	Persentase gangguan ketentraman dan ketertiban umum yang diselesaikan	persen	100	100		
Program Penyelenggaraan Urusan Pemerintahan Umum					50.000.000,00	
Meningkatnya penyelenggaraan urusan pemerintahan umum	Persentase permasalahan/ pengaduan/ konflik sosial yang ditangani	persen	100	100		
Program Pembinaan dan Pengawasan Pemerintahan Desa					152.000.000,00	
Meningkatnya pembinaan dan pengawasan pemerintahan Desa	Persentase desa dengan nilai sakin desa minimal berkategori baik	persen	100	100		
KECAMATAN CONGGEANG					1.690.550.000,00	
Program Program Penyelenggaraan Pemerintahan dan Pelayanan Publik					748.550.000,00	Kecamatan Conggeang
Meningkatnya kualitas penyelenggaraan pemerintahan dan pelayanan publik	Persentase masyarakat yang diberikana layanan di Kecamatan	persen	100	100		

BIDANG URUSAN/PROGRAM/ OUTCOME	INDIKATOR OUTCOME	SATUAN	BASELINE 2024	TARGET DAN PAGU INDIKATIF TAHUN		PD PENANGGUNGJAWAB
				2026		
				TARGET	PAGU (Rp)	
(1)	(2)	(3)	(6)	(7)	(8)	(9)
Program Pemberdayaan Masyarakat Desa dan Kelurahan					511.500.000,00	
Meningkatnya pemberdayaan masyarakat Desa dan Kelurahan	Persentase lembaga kemasyarakatan yang aktif	persen	100	100		
Program Koordinasi Ketentraman dan Ketertiban Umum					104.500.000,00	
Meningkatnya koordinasi ketentraman dan ketertiban umum	Persentase gangguan ketentraman dan ketertiban umum yang diselesaikan	persen	100	100		
Program Penyelenggaraan Urusan Pemerintahan Umum					44.000.000,00	
Meningkatnya penyelenggaraan urusan pemerintahan umum	Persentase permasalahan/ pengaduan/ konflik sosial yang ditangani	persen	100	100		
Program Pembinaan dan Pengawasan Pemerintahan Desa					282.000.000,00	
Meningkatnya pembinaan dan pengawasan pemerintahan Desa	Persentase desa dengan nilai sakin desa minimal berkategori baik	persen	100	100		
KECAMATAN DARMARAJA					902.500.000,00	
Program Program Penyelenggaraan Pemerintahan dan Pelayanan Publik					563.500.000,00	Kecamatan Darmaraja
Meningkatnya kualitas penyelenggaraan pemerintahan dan pelayanan publik	Persentase masyarakat yang diberikana layanan di Kecamatan	persen	100	100		
Program Pemberdayaan Masyarakat Desa dan Kelurahan					230.000.000,00	
Meningkatnya pemberdayaan masyarakat Desa dan Kelurahan	Persentase lembaga kemasyarakatan yang aktif	persen	100	100		
Program Koordinasi Ketentraman dan Ketertiban Umum					25.000.000,00	
Meningkatnya koordinasi ketentraman dan ketertiban umum	Persentase gangguan ketentraman dan ketertiban umum yang diselesaikan	persen	100	100		
Program Penyelenggaraan Urusan Pemerintahan Umum					22.000.000,00	
Meningkatnya penyelenggaraan urusan pemerintahan umum	Persentase permasalahan/ pengaduan/ konflik sosial yang ditangani	persen	100	100		
Program Pembinaan dan Pengawasan Pemerintahan Desa					62.000.000,00	
Meningkatnya pembinaan dan pengawasan pemerintahan Desa	Persentase desa dengan nilai sakin desa minimal berkategori baik	persen	100	100		
KECAMATAN GANEAS					853.500.000,00	
Program Program Penyelenggaraan Pemerintahan dan Pelayanan Publik					498.500.000,00	Kecamatan Ganeas
Meningkatnya kualitas penyelenggaraan pemerintahan dan pelayanan publik	Persentase masyarakat yang diberikana layanan di Kecamatan	persen	100	100		
Program Pemberdayaan Masyarakat Desa dan Kelurahan					190.000.000,00	
Meningkatnya pemberdayaan masyarakat Desa dan Kelurahan	Persentase lembaga kemasyarakatan yang aktif	persen	100	100		

BIDANG URUSAN/PROGRAM/ OUTCOME	INDIKATOR OUTCOME	SATUAN	BASELINE 2024	TARGET DAN PAGU INDIKATIF TAHUN		PD PENANGGUNGJAWAB
				2026		
				TARGET	PAGU (Rp)	
(1)	(2)	(3)	(6)	(7)	(8)	(9)
Program Koordinasi Ketentraman dan Ketertiban Umum					20.000.000,00	
Meningkatnya koordinasi ketentraman dan ketertiban umum	Persentase gangguan ketentraman dan ketertiban umum yang diselesaikan	persen	100	100		
Program Penyelenggaraan Urusan Pemerintahan Umum					30.000.000,00	
Meningkatnya penyelenggaraan urusan pemerintahan umum	Persentase permasalahan/ pengaduan/ konflik sosial yang ditangani	persen	100	100		
Program Pembinaan dan Pengawasan Pemerintahan Desa					115.000.000,00	
Meningkatnya pembinaan dan pengawasan pemerintahan Desa	Persentase desa dengan nilai sakin desa minimal berkategori baik	persen	100	100		
KECAMATAN JATIGEDE					930.500.000,00	
Program Program Penyelenggaraan Pemerintahan dan Pelayanan Publik					556.128.000,00	Kecamatan Jatigede
Meningkatnya kualitas penyelenggaraan pemerintahan dan pelayanan publik	Persentase masyarakat yang diberikana layanan di Kecamatan	persen	100	100		
Program Pemberdayaan Masyarakat Desa dan Kelurahan					220.000.000,00	
Meningkatnya pemberdayaan masyarakat Desa dan Kelurahan	Persentase lembaga kemasyarakatan yang aktif		100	100		
Program Koordinasi Ketentraman dan Ketertiban Umum					24.000.000,00	
Meningkatnya koordinasi ketentraman dan ketertiban umum	Persentase gangguan ketentraman dan ketertiban umum yang diselesaikan	persen	100	100		
Program Penyelenggaraan Urusan Pemerintahan Umum					21.372.000,00	
Meningkatnya penyelenggaraan urusan pemerintahan umum	Persentase permasalahan/ pengaduan/ konflik sosial yang ditangani	persen	100	100		
Program Pembinaan dan Pengawasan Pemerintahan Desa					109.000.000,00	
Meningkatnya pembinaan dan pengawasan pemerintahan Desa	Persentase desa dengan nilai sakin desa minimal berkategori baik	persen	100	100		
KECAMATAN JATINAGOR					1.234.500.000,00	
Program Program Penyelenggaraan Pemerintahan dan Pelayanan Publik					593.500.000,00	Kecamatan Jatinangor
Meningkatnya kualitas penyelenggaraan pemerintahan dan pelayanan publik	Persentase masyarakat yang diberikana layanan di Kecamatan	persen	100	100		
Program Pemberdayaan Masyarakat Desa dan Kelurahan					329.500.000,00	
Meningkatnya pemberdayaan masyarakat Desa dan Kelurahan	Persentase lembaga kemasyarakatan yang aktif	persen	100	100		
Program Koordinasi Ketentraman dan Ketertiban Umum					50.000.000,00	
Meningkatnya koordinasi ketentraman dan ketertiban umum	Persentase gangguan ketentraman dan ketertiban umum yang diselesaikan	persen	100	100		

BIDANG URUSAN/PROGRAM/ OUTCOME	INDIKATOR OUTCOME	SATUAN	BASELINE 2024	TARGET DAN PAGU INDIKATIF TAHUN		PD PENANGGUNGJAWAB
				2026		
				TARGET	PAGU (Rp)	
(1)	(2)	(3)	(6)	(7)	(8)	(9)
Program Penyelenggaraan Urusan Pemerintahan Umum					46.500.000,00	
Meningkatnya penyelenggaraan urusan pemerintahan umum	Persentase permasalahan/ pengaduan/ konflik sosial yang ditangani	persen	100	100		
Program Pembinaan dan Pengawasan Pemerintahan Desa					215.000.000,00	
Meningkatnya pembinaan dan pengawasan pemerintahan Desa	Persentase desa dengan nilai sakip desa minimal berkategori baik	persen	100	100		
KECAMATAN JATINUNGGAL					930.500.000,00	
Program Program Penyelenggaraan Pemerintahan dan Pelayanan Publik					558.128.000,00	Kecamatan Jatinunggal
Meningkatnya kualitas penyelenggaraan pemerintahan dan pelayanan publik	Persentase masyarakat yang diberikana layanan di Kecamatan	persen	100	100		
Program Pemberdayaan Masyarakat Desa dan Kelurahan					198.000.000,00	
Meningkatnya pemberdayaan masyarakat Desa dan Kelurahan	Persentase lembaga kemasyarakatan yang aktif	persen	100	100		
Program Koordinasi Ketentraman dan Ketertiban Umum					15.000.000,00	
Meningkatnya koordinasi ketentraman dan ketertiban umum	Persentase gangguan ketentraman dan ketertiban umum yang diselesaikan	persen	100	100		
Program Penyelenggaraan Urusan Pemerintahan Umum					20.892.000,00	
Meningkatnya penyelenggaraan urusan pemerintahan umum	Persentase permasalahan/ pengaduan/ konflik sosial yang ditangani	persen	100	100		
Program Pembinaan dan Pengawasan Pemerintahan Desa					138.480.000,00	
Meningkatnya pembinaan dan pengawasan pemerintahan Desa	Persentase desa dengan nilai sakip desa minimal berkategori baik	persen	100	100		
KECAMATAN PAMULIHAN					1.495.000.000,00	
Program Program Penyelenggaraan Pemerintahan dan Pelayanan Publik					750.000.000,00	Kecamatan Pamulihan
Meningkatnya kualitas penyelenggaraan pemerintahan dan pelayanan publik	Persentase masyarakat yang diberikana layanan di Kecamatan	persen	100	100		
Program Pemberdayaan Masyarakat Desa dan Kelurahan					360.000.000,00	
Meningkatnya pemberdayaan masyarakat Desa dan Kelurahan	Persentase lembaga kemasyarakatan yang aktif	persen	100	100		
Program Koordinasi Ketentraman dan Ketertiban Umum					125.000.000,00	
Meningkatnya koordinasi ketentraman dan ketertiban umum	Persentase gangguan ketentraman dan ketertiban umum yang diselesaikan	persen	100	100		
Program Penyelenggaraan Urusan Pemerintahan Umum					75.000.000,00	
Meningkatnya penyelenggaraan	Persentase permasalahan/ pengaduan/ konflik sosial yang ditangani	persen	100	100		

BIDANG URUSAN/PROGRAM/ OUTCOME	INDIKATOR OUTCOME	SATUAN	BASELINE 2024	TARGET DAN PAGU INDIKATIF TAHUN		PD PENANGGUNGJAWAB
				2026		
				TARGET	PAGU (Rp)	
(1)	(2)	(3)	(6)	(7)	(8)	(9)
urusan pemerintahan umum						
Program Pembinaan dan Pengawasan Pemerintahan Desa					185.000.000,00	
Meningkatnya pembinaan dan pengawasan pemerintahan Desa	Persentase desa dengan nilai sakip desa minimal berkategori baik	persen	100	100		
KECAMATAN PASEH					1.061.900.000,00	
Program Program Penyelenggaraan Pemerintahan dan Pelayanan Publik					611.000.000,00	Kecamatan Paseh
Meningkatnya kualitas penyelenggaraan pemerintahan dan pelayanan publik	Persentase masyarakat yang diberikana layanan di Kecamatan	persen	100	100		
Program Pemberdayaan Masyarakat Desa dan Kelurahan					200.000.000,00	
Meningkatnya pemberdayaan masyarakat Desa dan Kelurahan	Persentase lembaga kemasyarakatan yang aktif	persen	100	100		
Program Koordinasi Ketentraman dan Ketertiban Umum					45.000.000,00	
Meningkatnya koordinasi ketentraman dan ketertiban umum	Persentase gangguan ketentraman dan ketertiban umum yang diselesaikan	persen	100	100		
Program Penyelenggaraan Urusan Pemerintahan Umum					33.000.000,00	
Meningkatnya penyelenggaraan urusan pemerintahan umum	Persentase permasalahan/ pengaduan/ konflik sosial yang ditangani	persen	100	100		
Program Pembinaan dan Pengawasan Pemerintahan Desa					172.900.000,00	
Meningkatnya pembinaan dan pengawasan pemerintahan Desa	Persentase desa dengan nilai sakip desa minimal berkategori baik	persen	100	100		
KECAMATAN RANCAKALONG					776.845.000,00	
Program Program Penyelenggaraan Pemerintahan dan Pelayanan Publik					621.845.000,00	Kecamatan Rancakalong
Meningkatnya kualitas penyelenggaraan pemerintahan dan pelayanan publik	Persentase masyarakat yang diberikana layanan di Kecamatan	persen	100	100		
Program Pemberdayaan Masyarakat Desa dan Kelurahan					20.000.000,00	
Meningkatnya pemberdayaan masyarakat Desa dan Kelurahan	Persentase lembaga kemasyarakatan yang aktif	persen	100	100		
Program Koordinasi Ketentraman dan Ketertiban Umum					30.000.000,00	
Meningkatnya koordinasi ketentraman dan ketertiban umum	Persentase gangguan ketentraman dan ketertiban umum yang diselesaikan	persen	100	100		
Program Penyelenggaraan Urusan Pemerintahan Umum					45.000.000,00	
Meningkatnya penyelenggaraan urusan pemerintahan umum	Persentase permasalahan/ pengaduan/ konflik sosial yang ditangani	persen	100	100		
Program Pembinaan dan Pengawasan Pemerintahan Desa					60.000.000,00	

BIDANG URUSAN/PROGRAM/ OUTCOME	INDIKATOR OUTCOME	SATUAN	BASELINE 2024	TARGET DAN PAGU INDIKATIF TAHUN		PD PENANGGUNGJAWAB
				2026		
				TARGET	PAGU (Rp)	
(1)	(2)	(3)	(6)	(7)	(8)	(9)
Meningkatnya pembinaan dan pengawasan pemerintahan Desa	Persentase desa dengan nilai sakin desa minimal berkategori baik	persen	100	100		
KECAMATAN SITURAJA					916.500.000,00	
Program Program Penyelenggaraan Pemerintahan dan Pelayanan Publik					505.500.000,00	Kecamatan Situraja
Meningkatnya kualitas penyelenggaraan pemerintahan dan pelayanan publik	Persentase masyarakat yang diberikana layanan di Kecamatan	persen	100	100		
Program Pemberdayaan Masyarakat Desa dan Kelurahan					196.000.000,00	
Meningkatnya pemberdayaan masyarakat Desa dan Kelurahan	Persentase lembaga kemasyarakatan yang aktif	persen	100	100		
Program Koordinasi Ketentraman dan Ketertiban Umum					40.000.000,00	
Meningkatnya koordinasi ketentraman dan ketertiban umum	Persentase gangguan ketentraman dan ketertiban umum yang diselesaikan	persen	100	100		
Program Penyelenggaraan Urusan Pemerintahan Umum					30.000.000,00	
Meningkatnya penyelenggaraan urusan pemerintahan umum	Persentase permasalahan/ pengaduan/ konflik sosial yang ditangani	persen	100	100		
Program Pembinaan dan Pengawasan Pemerintahan Desa					145.000.000,00	
Meningkatnya pembinaan dan pengawasan pemerintahan Desa	Persentase desa dengan nilai sakin desa minimal berkategori baik	persen	100	100		
KECAMATAN SUKASARI					1.574.050.000,00	
Program Program Penyelenggaraan Pemerintahan dan Pelayanan Publik					749.050.000,00	Kecamatan Sukasari
Meningkatnya kualitas penyelenggaraan pemerintahan dan pelayanan publik	Persentase masyarakat yang diberikana layanan di Kecamatan	persen	100	100		
Program Pemberdayaan Masyarakat Desa dan Kelurahan					407.000.000,00	
Meningkatnya pemberdayaan masyarakat Desa dan Kelurahan	Persentase lembaga kemasyarakatan yang aktif	persen	100	100		
Program Koordinasi Ketentraman dan Ketertiban Umum					82.500.000,00	
Meningkatnya koordinasi ketentraman dan ketertiban umum	Persentase gangguan ketentraman dan ketertiban umum yang diselesaikan	persen	100	100		
Program Penyelenggaraan Urusan Pemerintahan Umum					49.500.000,00	
Meningkatnya penyelenggaraan urusan pemerintahan umum	Persentase permasalahan/ pengaduan/ konflik sosial yang ditangani	persen	100	100		
Program Pembinaan dan Pengawasan Pemerintahan Desa					286.000.000,00	
Meningkatnya pembinaan dan pengawasan pemerintahan Desa	Persentase desa dengan nilai sakin desa minimal berkategori baik	persen	100	100		
KECAMATAN SUMEDANG SELATAN					5.627.300.000,00	

BIDANG URUSAN/PROGRAM/ OUTCOME	INDIKATOR OUTCOME	SATUAN	BASELINE 2024	TARGET DAN PAGU INDIKATIF TAHUN		PD PENANGGUNGJAWAB
				2026		
				TARGET	PAGU (Rp)	
(1)	(2)	(3)	(6)	(7)	(8)	(9)
Program Program Penyelenggaraan Pemerintahan dan Pelayanan Publik					588.500.000,00	Kecamatan Sumedang Selatan
Meningkatnya kualitas penyelenggaraan pemerintahan dan pelayanan publik	Persentase masyarakat yang diberikana layanan di Kecamatan	persen	100	100		
Program Pemberdayaan Masyarakat Desa dan Kelurahan					4.825.800.000,00	
Meningkatnya pemberdayaan masyarakat Desa dan Kelurahan	Persentase lembaga kemasyarakatan yang aktif	persen	100	100		
Program Koordinasi Ketentraman dan Ketertiban Umum					40.000.000,00	
Meningkatnya koordinasi ketentraman dan ketertiban umum	Persentase gangguan ketentraman dan ketertiban umum yang diselesaikan	persen	100	100		
Program Penyelenggaraan Urusan Pemerintahan Umum					35.000.000,00	
Meningkatnya penyelenggaraan urusan pemerintahan umum	Persentase permasalahan/ pengaduan/ konflik sosial yang ditangani	persen	100	100		
Program Pembinaan dan Pengawasan Pemerintahan Desa					138.000.000,00	
Meningkatnya pembinaan dan pengawasan pemerintahan Desa	Persentase desa dengan nilai saki desa minimal berkategori baik	persen	100	100		
KECAMATAN SUMEDANG UTARA					2.759.373.220,00	
Program Program Penyelenggaraan Pemerintahan dan Pelayanan Publik					596.500.000,00	Kecamatan Sumedang Utara
Meningkatnya kualitas penyelenggaraan pemerintahan dan pelayanan publik	Persentase masyarakat yang diberikana layanan di Kecamatan	persen	100	100		
Program Pemberdayaan Masyarakat Desa dan Kelurahan					1.902.873.220,00	
Meningkatnya pemberdayaan masyarakat Desa dan Kelurahan	Persentase lembaga kemasyarakatan yang aktif	persen	100	100		
Program Koordinasi Ketentraman dan Ketertiban Umum					50.000.000,00	
Meningkatnya koordinasi ketentraman dan ketertiban umum	Persentase gangguan ketentraman dan ketertiban umum yang diselesaikan	persen	100	100		
Program Penyelenggaraan Urusan Pemerintahan Umum					30.000.000,00	
Meningkatnya penyelenggaraan urusan pemerintahan umum	Persentase permasalahan/ pengaduan/ konflik sosial yang ditangani	persen	100	100		
Program Pembinaan dan Pengawasan Pemerintahan Desa					180.000.000,00	
Meningkatnya pembinaan dan pengawasan pemerintahan Desa	Persentase desa dengan nilai saki desa minimal berkategori baik	persen	100	100		
KECAMATAN SURIAN					1.471.927.410,00	
Program Program Penyelenggaraan Pemerintahan dan Pelayanan Publik					614.062.865,00	Kecamatan Surian
Meningkatnya kualitas penyelenggaraan pemerintahan dan pelayanan publik	Persentase masyarakat yang diberikana layanan di Kecamatan	persen	100	100		

BIDANG URUSAN/PROGRAM/ OUTCOME	INDIKATOR OUTCOME	SATUAN	BASELINE 2024	TARGET DAN PAGU INDIKATIF TAHUN		PD PENANGGUNGJAWAB
				2026		
				TARGET	PAGU (Rp)	
(1)	(2)	(3)	(6)	(7)	(8)	(9)
Program Pemberdayaan Masyarakat Desa dan Kelurahan					614.226.285,00	
Meningkatnya pemberdayaan masyarakat Desa dan Kelurahan	Persentase lembaga kemasyarakatan yang aktif	persen	100	100		
Program Koordinasi Ketentraman dan Ketertiban Umum					24.200.000,00	
Meningkatnya koordinasi ketentraman dan ketertiban umum	Persentase gangguan ketentraman dan ketertiban umum yang diselesaikan	persen	100	100		
Program Penyelenggaraan Urusan Pemerintahan Umum					61.153.400,00	
Meningkatnya penyelenggaraan urusan pemerintahan umum	Persentase permasalahan/ pengaduan/ konflik sosial yang ditangani	persen	100	100		
Program Pembinaan dan Pengawasan Pemerintahan Desa					158.284.860,00	
Meningkatnya pembinaan dan pengawasan pemerintahan Desa	Persentase desa dengan nilai sakin desa minimal berkategori baik	persen	100	100		
KECAMATAN TANJUNGMEDAR					845.186.255,00	
Program Program Penyelenggaraan Pemerintahan dan Pelayanan Publik					132.000.000,00	Kecamatan Tanjungmedar
Meningkatnya kualitas penyelenggaraan pemerintahan dan pelayanan publik	Persentase masyarakat yang diberikana layanan di Kecamatan	persen	100	100		
Program Pemberdayaan Masyarakat Desa dan Kelurahan					490.986.255,00	
Meningkatnya pemberdayaan masyarakat Desa dan Kelurahan	Persentase lembaga kemasyarakatan yang aktif	persen	100	100		
Program Koordinasi Ketentraman dan Ketertiban Umum					44.000.000,00	
Meningkatnya koordinasi ketentraman dan ketertiban umum	Persentase gangguan ketentraman dan ketertiban umum yang diselesaikan	persen	100	100		
Program Penyelenggaraan Urusan Pemerintahan Umum					33.000.000,00	
Meningkatnya penyelenggaraan urusan pemerintahan umum	Persentase permasalahan/ pengaduan/ konflik sosial yang ditangani	persen	100	100		
Program Pembinaan dan Pengawasan Pemerintahan Desa					145.200.000,00	
Meningkatnya pembinaan dan pengawasan pemerintahan Desa	Persentase desa dengan nilai sakin desa minimal berkategori baik	persen	100	100		
KECAMATAN TANJUNGGERTA					840.033.000,00	
Program Program Penyelenggaraan Pemerintahan dan Pelayanan Publik					137.841.000,00	Kecamatan Tanjungkerta
Meningkatnya kualitas penyelenggaraan pemerintahan dan pelayanan publik	Persentase masyarakat yang diberikana layanan di Kecamatan	persen	100	100		
Program Pemberdayaan Masyarakat Desa dan Kelurahan					485.805.000,00	
Meningkatnya pemberdayaan	Persentase lembaga kemasyarakatan yang aktif	persen	100	100		

BIDANG URUSAN/PROGRAM/ OUTCOME	INDIKATOR OUTCOME	SATUAN	BASELINE 2024	TARGET DAN PAGU INDIKATIF TAHUN		PD PENANGGUNGJAWAB
				2026		
				TARGET	PAGU (Rp)	
(1)	(2)	(3)	(6)	(7)	(8)	(9)
masyarakat Desa dan Kelurahan						
Program Koordinasi Ketentraman dan Ketertiban Umum					17.545.000,00	
Meningkatnya koordinasi ketentraman dan ketertiban umum	Persentase gangguan ketentraman dan ketertiban umum yang diselesaikan	persen	100	100		
Program Penyelenggaraan Urusan Pemerintahan Umum					45.980.000,00	
Meningkatnya penyelenggaraan urusan pemerintahan umum	Persentase permasalahan/ pengaduan/ konflik sosial yang ditangani	persen	100	100		
Program Pembinaan dan Pengawasan Pemerintahan Desa					152.862.000,00	
Meningkatnya pembinaan dan pengawasan pemerintahan Desa	Persentase desa dengan nilai sakip desa minimal berkategori baik	persen	100	100		
KECAMATAN TANJUNGSARI					856.000.000,00	
Program Program Penyelenggaraan Pemerintahan dan Pelayanan Publik					546.000.000,00	Kecamatan Tanjungsari
Meningkatnya kualitas penyelenggaraan pemerintahan dan pelayanan publik	Persentase masyarakat yang diberikana layanan di Kecamatan	persen	100	100		
Program Pemberdayaan Masyarakat Desa dan Kelurahan					140.000.000,00	
Meningkatnya pemberdayaan masyarakat Desa dan Kelurahan	Persentase lembaga kemasyarakatan yang aktif	persen	100	100		
Program Koordinasi Ketentraman dan Ketertiban Umum					50.000.000,00	
Meningkatnya koordinasi ketentraman dan ketertiban umum	Persentase gangguan ketentraman dan ketertiban umum yang diselesaikan	persen	100	100		
Program Penyelenggaraan Urusan Pemerintahan Umum					45.000.000,00	
Meningkatnya penyelenggaraan urusan pemerintahan umum	Persentase permasalahan/ pengaduan/ konflik sosial yang ditangani	persen	100	100		
Program Pembinaan dan Pengawasan Pemerintahan Desa					75.000.000,00	
Meningkatnya pembinaan dan pengawasan pemerintahan Desa	Persentase desa dengan nilai sakip desa minimal berkategori baik	persen	100	100		
KECAMATAN TOMO					1.151.000.000,00	
Program Program Penyelenggaraan Pemerintahan dan Pelayanan Publik					608.500.000,00	Kecamatan Tomo
Meningkatnya kualitas penyelenggaraan pemerintahan dan pelayanan publik	Persentase masyarakat yang diberikan layanan di Kecamatan	persen	100	100		
Program Pemberdayaan Masyarakat Desa dan Kelurahan					197.500.000,00	
Meningkatnya pemberdayaan masyarakat Desa dan Kelurahan	Persentase lembaga kemasyarakatan yang aktif	persen	100	100		
Program Koordinasi Ketentraman dan Ketertiban Umum					60.000.000,00	

BIDANG URUSAN/PROGRAM/ OUTCOME	INDIKATOR OUTCOME	SATUAN	BASELINE 2024	TARGET DAN PAGU INDIKATIF TAHUN		PD PENANGGUNGJAWAB
				2026		
				TARGET	PAGU (Rp)	
(1)	(2)	(3)	(6)	(7)	(8)	(9)
Meningkatnya koordinasi ketentraman dan ketertiban umum	Persentase gangguan ketentraman dan ketertiban umum yang diselesaikan	persen	100	100		
Program Penyelenggaraan Urusan Pemerintahan Umum					170.000.000,00	
Meningkatnya penyelenggaraan urusan pemerintahan umum	Persentase permasalahan/ pengaduan/ konflik sosial yang ditangani	persen	100	100		
Program Pembinaan dan Pengawasan Pemerintahan Desa					115.000.000,00	
Meningkatnya pembinaan dan pengawasan pemerintahan Desa	Persentase desa dengan nilai sakin desa minimal berkategori baik	persen	100	100		
KECAMATAN UJUNGJAYA					1.928.170.000,00	
Program Program Penyelenggaraan Pemerintahan dan Pelayanan Publik					963.550.000,00	Kecamatan Ujungjaya
Meningkatnya kualitas penyelenggaraan pemerintahan dan pelayanan publik	Persentase masyarakat yang diberikana layanan di Kecamatan	persen	100	100		
Program Pemberdayaan Masyarakat Desa dan Kelurahan					471.620.000,00	
Meningkatnya pemberdayaan masyarakat Desa dan Kelurahan	Persentase lembaga kemasyarakatan yang aktif	persen	100	100		
Program Koordinasi Ketentraman dan Ketertiban Umum					79.000.000,00	
Meningkatnya koordinasi ketentraman dan ketertiban umum	Persentase gangguan ketentraman dan ketertiban umum yang diselesaikan	persen	100	100		
Program Penyelenggaraan Urusan Pemerintahan Umum					100.000.000,00	
Meningkatnya penyelenggaraan urusan pemerintahan umum	Persentase permasalahan/ pengaduan/ konflik sosial yang ditangani	persen	100	100		
Program Pembinaan dan Pengawasan Pemerintahan Desa					314.000.000,00	
Meningkatnya pembinaan dan pengawasan pemerintahan Desa	Persentase desa dengan nilai sakin desa minimal berkategori baik	persen	100	100		
KECAMATAN WADO					1.293.500.000,00	
Program Program Penyelenggaraan Pemerintahan dan Pelayanan Publik					576.000.000,00	Kecamatan Wado
Meningkatnya kualitas penyelenggaraan pemerintahan dan pelayanan publik	Persentase masyarakat yang diberikana layanan di Kecamatan	persen	100	100		
Program Pemberdayaan Masyarakat Desa dan Kelurahan					360.000.000,00	
Meningkatnya pemberdayaan masyarakat Desa dan Kelurahan	Persentase lembaga kemasyarakatan yang aktif	persen	100	100		
Program Koordinasi Ketentraman dan Ketertiban Umum					75.000.000,00	
Meningkatnya koordinasi ketentraman dan ketertiban umum	Persentase gangguan ketentraman dan ketertiban umum yang diselesaikan	persen	100	100		
Program Penyelenggaraan Urusan Pemerintahan Umum					50.000.000,00	

BIDANG URUSAN/PROGRAM/OUTCOME	INDIKATOR OUTCOME	SATUAN	BASELINE 2024	TARGET DAN PAGU INDIKATIF TAHUN		PD PENANGGUNGJAWAB
				2026		
				TARGET	PAGU (Rp)	
(1)	(2)	(3)	(6)	(7)	(8)	(9)
Meningkatnya penyelenggaraan urusan pemerintahan umum	Persentase permasalahan/ pengaduan/ konflik sosial yang ditangani	persen	100	100		
Program Pembinaan dan Pengawasan Pemerintahan Desa					232.500.000,00	
Meningkatnya pembinaan dan pengawasan pemerintahan Desa	Persentase desa dengan nilai sakip desa minimal berkategori baik	persen	100	100		
UNSUR PEMERINTAHAN UMUM					4.400.000.000,00	
KESATUAN BANGSA DAN POLITIK					4.400.000.000,00	
Program Penguatan Ideologi Pancasila dan Karakter Kebangsaan					950.000.000,00	Badan Kesatuan Bangsa dan Politik
Meningkatnya Penerapan hasil Pembinaan Ideologi Pancasila serta Wawasan Kebangsaan	Persentase Pelaksanaan Penguatan Ideologi Pancasila dan Karakter Kebangsaan	persen	88,00	90,00	950.000.000,00	
Program Peningkatan Peran Partai Politik dan Lembaga Pendidikan Melalui Pendidikan Politik dan Pengembangan Etika Serta Budaya Politik					175.000.000,00	
Meningkatnya pemahaman Teknis dan Pemantapan Pelaksanaan Bidang Pendidikan Politik Etika Budaya Politik Peningkatan Demokrasi Fasilitasi Kelembagaan Pemerintahan Perwakilan dan Partai Politik	Persentase peningkatan peran parpol yang melaksanakan pendidikan politik dan pengembangan etika serta budaya politik	persen	100	90,00	175.000.000,00	
Program Pemberdayaan dan Pengawasan Organisasi Kemasyarakatan					125.000.000,00	
Meningkatnya peran organisasi kemasyarakatan	Cakupan Ormas Yang di Bina Kategori Aktif	persen	100	75,00	125.000.000,00	
Program Pembinaan dan Pengembangan Ketahanan Ekonomi Sosial dan Budaya					50.000.000,00	
Meningkatnya Penerapan hasil Pembinaan Ketahanan Ekonomi Sosial dan Budaya	Persentase peningkatan orang yang terbina	persen	100	75,00	50.000.000,00	
Program Peningkatan Kewaspadaan Nasional dan Peningkatan Kualitas dan Fasilitas Penanganan Konflik Sosial					3.100.000.000,00	
Meningkatnya Kewaspadaan Daerah	Persentase lokasi rawan konflik yang terdeteksi	persen	100	75,00	3.100.000.000,00	
NON URUSAN					1.925.895.517.260,30	
Program Penunjang Urusan Pemerintahan Daerah Kabupaten/Kota					1.925.895.517.260,30	
Meningkatnya akuntabilitas kinerja Perangkat Daerah	Nilai Sakip Perangkat Daerah	Nilai	90,69	91,00	754.803.022.417,00	Dinas Pendidikan
		Nilai	90	91,00	499.731.186.034,00	Dinas Kesehatan & RSUD Umar Wirahadikusumah
		Nilai	85,96	87,00	36.657.164.000,00	Dinas Pekerjaan Umum dan Tata Ruang
		Nilai	86,24	87,00	12.741.000.000,00	Dinas Perumahan Kawasan Permukiman dan Pertanahan
		Nilai	84,444	84,888	27.871.085.582,00	Satuan Polisi Pamong Praja
		Nilai	84,067	85,93	5.481.846.336	Badan Penanggulangan Bencana Daerah

BIDANG URUSAN/PROGRAM/ OUTCOME	INDIKATOR OUTCOME	SATUAN	BASELINE 2024	TARGET DAN PAGU INDIKATIF TAHUN		PD PENANGGUNGJAWAB
				2026		
				TARGET	PAGU (Rp)	
(1)	(2)	(3)	(6)	(7)	(8)	(9)
		Nilai	N/A	65	14.245.093.900	Dinas Pemadam Kebakaran
		Nilai	82,14	82,5	9.935.000.000,00	Dinas Sosial
		Nilai	80,95	81,00	9.622.180.379,00	Dinas Tenaga Kerja dan Transmigrasi
		Nilai	80	87,68	9.148.943.211,00	Dinas Pengendalian Penduduk dan Keluarga Berencana Pemberdayaan Perempuan dan Perlindungan Anak
		Nilai	86,06	86,26	34.211.303.005,00	Dinas Lingkungan Hidup dan Kehutanan
		Nilai	90.011	90,25	8.593.787.724,00	Dinas Kependudukan dan Pencatatan Sipil
		Nilai	86,00	89,00	8.386.687.882,30	Dinas Pemberdayaan Masyarakat dan Desa
		Nilai	72,00	77,00	11.522.205.174,00	Dinas Perhubungan
		Nilai	90,75	91,5	8.016.421.334,00	Dinas Komunikasi dan Informatika Persandian dan Statistik
		Nilai	84,31	86,32	13.147.676.552,00	Dinas Koperasi Usaha Kecil dan Menengah Perdagangan dan Perindustrian
		Nilai	90,31	91,00	8.395.353.214,00	Dinas Penanaman Modal Pelayanan Terpadu Satu Pintu
		Nilai	92,00	92,50	9.807.026.150,00	Dinas Pariwisata Kebudayaan Kepemudaan dan Olahraga
		Nilai	84.306	86,00	10.366.604.357,00	Dinas Arsip dan Perpustakaan
		Nilai	87,43	88,94	16.938.393.727,00	Dinas Perikanan dan Peternakan
		Nilai	86,62	87,39	37.412.732.585,00	Dinas Pertanian dan Ketahanan Pangan
		Nilai	89,65	91,00	73.665.846.626,00	Sekretariat Daerah
		Nilai	87.367	88	57.704.685.529,00	Sekretariat DPRD
		Nilai	87,55	88,5	4.462.788.016,00	Badan Kesatuan Bangsa dan Politik
		Nilai	89,62	92	11.690.911.817,00	Badan Perencanaan Pembangunan Riset dan Inovasi Daerah
		Nilai	93,80	93,85	88.911.226.000,00	Badan Keuangan dan Aset Daerah
		Nilai	93,23	98,00	24.542.231.170,00	Badan Pendapatan Daerah
		Nilai	91,81	92,3	10.113.398.466,00	Badan Kepegawaian dan Pengembangan Sumber Daya Manusia
		Nilai	93,2833	93,5	28.139.760.000,00	Inspektorat
		Nilai	85,83	86,00	3.524.780.953,00	Kecamatan Buahdua
		Nilai	90,01	90,20	2.901.562.964,00	Kecamatan Cibugel
		Nilai	85,2	86,00	3.801.916.839,00	Kecamatan Cimalaka
		Nilai	85,58	86,00	3.400.991.006,00	Kecamatan Cimanggung
		Nilai	88,45	88,5	2.842.421.898,00	Kecamatan Cisarua
		Nilai	85,9	86,52	3.117.579.152,00	Kecamatan Cisitu
		Nilai	85,36	87,14	3.662.053.242,00	Kecamatan Conggeang
		Nilai	90,47	90,80	3.102.061.812,00	Kecamatan Darmaraja
		Nilai	88,90	89,00	3.230.330.039,00	Kecamatan Ganeas
		Nilai	85.956	86,00	2.775.862.074,00	Kecamatan Jatigede
		Nilai	86,66	87,20	3.327.988.110,00	Kecamatan Jatinangor
		Nilai	83,08	84,50	3.133.221.800,00	Kecamatan Jatinunggal
		Nilai	80,83	82,25	3.275.135.997,00	Kecamatan Pamulihan

BIDANG URUSAN/PROGRAM/OUTCOME	INDIKATOR OUTCOME	SATUAN	BASELINE 2024	TARGET DAN PAGU INDIKATIF TAHUN		PD PENANGGUNGJAWAB
				2026		
				TARGET	PAGU (Rp)	
(1)	(2)	(3)	(6)	(7)	(8)	(9)
		Nilai	85,07	86,23	2.446.359.373,00	Kecamatan Paseh
		Nilai	87,95	88,00	2.797.097.352,00	Kecamatan Rancakalong
		Nilai	81,32	83,20	3.524.589.487,00	Kecamatan Situraja
		Nilai	82,85	83,08	3.548.938.483,00	Kecamatan Sukasari
		Nilai	85,88	86,38	6.753.948.006,00	Kecamatan Sumedang Selatan
		Nilai	85,05	86,20	5.775.995.401,00	Kecamatan Sumedang Utara
		Nilai	85,75	86,80	2.853.565.598,00	Kecamatan Surian
		Nilai	82,28	83,32	3.681.886.976,00	Kecamatan Tanjungmedar
		Nilai	82,62	83,85	3.018.262.216,00	Kecamatan Tanjungkerta
		Nilai	85,86	86,00	3.272.461.272,00	Kecamatan Tanjungsari
		Nilai	85,89	86,60	2.738.674.600,00	Kecamatan Tomo
		Nilai	85,78	86,51	3.821.199.298,00	Kecamatan Ujungjaya
		Nilai	81,39	82,45	3.489.068.361,00	Kecamatan Wado
JUMLAH TOTAL BELANJA DAERAH (Rp)					3.832.353.789.705,30	

Sumber: Rancangan Akhir RPJMD Tahun 2025-2029

5.2. Kerangka Pendanaan Program, Kegiatan, Sub Kegiatan dan Aktivitas Sub Kegiatan Perangkat Daerah Tahun 2026

Kerangka Pendanaan Perangkat Daerah Kabupaten Sumedang Tahun 2026 dalam rangka pencapaian tujuan dan sasaran dalam Rencana Pembangunan Jangka Menengah Daerah Tahun 2025-2029, telah terpetakan ke dalam urusan Perangkat Daerah sesuai dengan belanja penunjang maupun belanja urusan yang didalamnya memuat belanja program, kegiatan, sub kegiatan, dan aktivitas sub kegiatan Perangkat Daerah Tahun 2026. Adapun kerangka pendanaan setiap Perangkat Daerah, dapat dilihat pada tabel di bawah ini.

Tabel 5.2 Rekapitulasi Kerangka Pendanaan Perangkat Daerah Kabupaten Sumedang Tahun 2026

No	Perangkat Daerah/Unit	Pagu Indikatif (Rp)		Jumlah Total (Rp)
		Penunjang (Adum)	Urusan	
1.	Dinas Pendidikan	509.607.075.457,00	55.943.235.960,00	565.550.311.417,00
2.	Dinas Kesehatan	238.310.045.300,00	101.143.629.651,00	339.453.674.951,00
	<i>RSUD Umar Wirahadikusumah</i>	261.287.471.734,00	17.671.473.350,00	278.958.945.084,00
3.	Dinas Pekerjaan umum dan Tata Ruang	22.640.057.467,00	250.041.835.377,00	272.681.892.844,00
4.	Dinas Perumahan, Kawasan Permukiman dan Pertanahan	8.498.943.841,00	158.199.933.300,00	166.698.877.141,00
5.	Satuan Polisi Pamong Praja	15.133.248.429,00	8.193.603.600,00	23.326.852.029,00

No	Perangkat Daerah/Unit	Pagu Indikatif (Rp)		Jumlah Total (Rp)
		Penunjang (Adum)	Urusan	
6.	Dinas Pemadam Kebakaran dan Penyelamatan	14.245.093.900,00	4.573.337.500,00	18.818.431.400,00
7.	Badan Penanggulangan Bencana Daerah	5.481.846.336,00	4.686.119.000,00	10.167.965.336,00
8.	Dinas Sosial	6.550.954.520,00	6.875.250.000,00	13.426.204.520,00
9.	Dinas Tenaga Kerja dan Transmigrasi	7.371.132.490,00	7.286.600.000,00	14.657.732.490,00
10.	Dinas Lingkungan Hidup dan Kehutanan	22.156.101.494,00	10.294.155.732,00	32.450.257.226,00
11.	Dinas Kependudukan dan Pencatatan Sipil	8.576.187.724,00	2.200.000.000,00	10.776.187.724,00
12.	Dinas Pemberdayaan Masyarakat dan Desa	6.549.977.072,00	13.772.123.200,00	20.322.100.272,00
13.	Dinas Pengendalian Penduduk dan Keluarga Berencana, Pemberdayaan Perempuan dan Perlindungan Anak	8.576.187.724,00	4.913.355.487,00	13.489.543.211,00
14.	Dinas Perhubungan	13.630.154.098,00	22.283.031.710,00	35.913.185.808,00
15.	Dinas Komunikasi, Informatika, Persandian dan Statistik	7.383.029.946,00	11.104.377.300,00	18.487.407.246,00
16.	Dinas Koperasi, UKM, Perdagangan dan Perindustrian	12.142.135.970,00	10.175.416.000,00	22.317.551.970,00
17.	Dinas Penanaman Modal dan Pelayanan Terpadu Satu Pintu	8.360.685.236,00	1.432.439.981,00	9.793.125.217,00
18.	Dinas Arsip dan Perpustakaan	7.463.832.707,00	2.080.018.400,00	9.543.851.107,00
19.	Dinas Perikanan dan Peternakan	14.449.615.197,00	18.384.950.675,00	32.834.565.872,00
20.	Dinas Pariwisata, Kebudayaan, Kepemudaan dan Olahraga	9.813.685.408,00	36.054.176.900,00	45.867.862.308,00
21.	Dinas Pertanian dan Ketahanan Pangan	36.924.960.893,00	31.140.327.500,00	68.065.288.393,00
22.	Sekretariat Daerah	62.433.083.634,00	26.725.000.000,00	89.158.083.634,00
23.	Sekretariat DPRD	56.477.521.529,00	26.400.000.000,00	82.877.521.529,00
24.	Badan Perencanaan Pembangunan, Riset dan Inovasi Daerah	11.576.287.817,00	5.858.323.000,00	17.434.610.817,00
25.	Badan Keuangan dan Aset Daerah	83.963.403.596,00	496.104.644.886,00	580.068.048.482,00
26.	Badan Pendapatan Daerah	19.028.420.843,00	9.829.256.485,00	28.857.677.328,00
27.	Badan Kepegawaian dan Pengembangan Sumber Daya manusia	10.112.822.395,00	10.233.053.100,00	20.345.875.495,00
28.	Inspektorat Daerah	21.293.884.860,00	8.965.190.000,00	30.259.074.860,00
29.	Kecamatan Wado	2.648.520.561,00	991.487.800,00	3.640.008.361,00
30.	Kecamatan Jatinunggal	2.932.907.800,00	918.808.500,00	3.851.716.300,00
31.	Kecamatan Darmaraja	3.051.854.912,00	837.276.200,00	3.889.131.112,00
32.	Kecamatan Cibugel	2.574.982.301,00	847.218.200,00	3.422.200.501,00
33.	Kecamatan Cisituh	2.501.888.602,00	898.500.000,00	3.400.388.602,00

No	Perangkat Daerah/Unit	Pagu Indikatif (Rp)		Jumlah Total (Rp)
		Penunjang (Adum)	Urusan	
34.	Kecamatan Situraja	3.229.107.987,00	916.500.000,00	4.145.607.987,00
35.	Kecamatan Conggeang	3.099.484.820,00	941.832.000,00	4.041.316.820,00
36.	Kecamatan Paseh	2.808.477.453,00	880.500.000,00	3.688.977.453,00
37.	Kecamatan Surian	2.646.770.998,00	957.499.300,00	3.604.270.298,00
38.	Kecamatan Buahdua	2.766.130.173,00	964.500.000,00	3.730.630.173,00
39.	Kecamatan Tanjungsari	3.051.042.972,00	1.038.494.161,00	4.089.537.133,00
40.	Kecamatan Sukasari	3.207.589.833,00	882.500.000,00	4.090.089.833,00
41.	Kecamatan Pamulihan	3.076.709.826,00	960.500.000,00	4.037.209.826,00
42.	Kecamatan Cimanggung	3.067.606.605,00	1.149.686.200,00	4.217.292.805,00
43.	Kecamatan Jatinangor	3.177.473.910,00	1.234.500.000,00	4.411.973.910,00
44.	Kecamatan Rancakalong	2.647.783.552,00	958.500.000,00	3.606.283.552,00
45.	Kecamatan Sumedang Selatan	6.401.768.806,00	1.076.446.850,00	7.478.215.656,00
-	<i>Kelurahan Kotakulon</i>	<i>125.000.000,00</i>	<i>1.562.400.000,00</i>	<i>1.687.400.000,00</i>
-	<i>Kelurahan Regol Wetan</i>	<i>125.000.000,00</i>	<i>1.208.200.000,00</i>	<i>1.333.200.000,00</i>
-	<i>Kelurahan Pasanggrahan Baru</i>	<i>125.000.000,00</i>	<i>1.617.600.000,00</i>	<i>1.742.600.000,00</i>
-	<i>Kelurahan Cipameungpeuk</i>	<i>125.000.000,00</i>	<i>1.372.000.000,00</i>	<i>1.497.000.000,00</i>
46.	Kecamatan Sumedang Utara	5.465.157.751,00	1.078.741.600,00	6.543.899.351,00
-	<i>Kelurahan Kotakaler</i>	<i>125.000.000,00</i>	<i>1.431.200.000,00</i>	<i>1.556.200.000,00</i>
-	<i>Kelurahan Situ</i>	<i>125.000.000,00</i>	<i>1.750.600.000,00</i>	<i>1.875.600.000,00</i>
-	<i>Kelurahan Talun</i>	<i>125.000.000,00</i>	<i>1.113.800.000,00</i>	<i>1.238.800.000,00</i>
47.	Kecamatan Ganeas	2.988.590.889,00	853.500.000,00	3.842.090.889,00
48.	Kecamatan Tanjungkerta	2.727.741.816,00	802.741.520,00	3.530.483.336,00
49.	Kecamatan Tanjungmedar	2.427.335.400,00	915.500.000,00	3.342.835.400,00
50.	Kecamatan Cimalaka	3.252.579.959,00	844.937.980,00	4.097.517.939,00
51.	Kecamatan Cisarua	2.660.872.198,00	834.500.000,00	3.495.372.198,00
52.	Kecamatan Tomo	2.489.871.756,00	920.631.444,00	3.410.503.200,00
53.	Kecamatan Ujungjaya	3.677.692.798,00	1.181.521.400,00	4.859.214.198,00
54.	Kecamatan Jatigede	2.577.582.324,00	839.536.700,00	3.417.119.024,00
55.	Badan Kesatuan Bangsa dan Politik	4.573.224.800,00	8.262.589.000,00	12.835.813.800,00
JUMLAH		1.596.643.598.419,00	1.405.609.606.949,00	3.002.253.205.368,00

Sumber: diolah BAPPPEDA, 2025

Kerangka Pendanaan diatas secara rinci telah diinput melalui Sistem Informasi Pemerintahan Daerah Republik Indonewsia (SIPD-RI) yang telah memuat belanja program, kegiatan, dan sub kegiatan sesuai urusan masing-masing Perangkat Daerah, dapat dilihat pada tabel di bawah ini.

Tabel 5.3
Rumusan Program, Kegiatan, dan Sub Kegiatan serta Kerangka Pendanaan Perangkat Daerah Kabupaten Sumedang
Tahun 2026

No	Kode				Urusan / Bidang Urusan / Program / Kegiatan / Sub Kegiatan	Indikator Program / Kegiatan / Sub Kegiatan	Capaian Kinerja Dan Kerangka Pendanaan					Kelompok Sasaran	Prakiraan Maju Rencana Tahun 2027		Perangkat Daerah Penanggung Jawab	
							Target 2026	Pagu Indikatif (Rp)	Lokasi	Sumber Dana	Prioritas		Target	Pagu Indikatif (Rp)		
											Nasional					Daerah
1	2				3	4	8	9	10	11	12	13	14	15	16	17
					Dinas Pendidikan			565.550.311.417,00							1.247.913.049.081,00	
1					URUSAN PEMERINTAHAN WAJIB YANG BERKAITAN DENGAN			67.455.009.200,00							331.707.346.927,00	
1	01				URUSAN PEMERINTAHAN BIDANG PENDIDIKAN			67.455.009.200,00							331.707.346.927,00	
1	1	01	01		PROGRAM PENUNJANG URUSAN PEMERINTAHAN DAERAH KABUPATEN/KOTA	Nilai SAKIP Perangkat Daerah	91,5 Nilai	11.511.773.240,00						-	17.702.844.100,00	
1	01	01	2.01		Perencanaan, Penganggaran, dan Evaluasi Kinerja Perangkat Daerah	Jumlah Laporan Penyusunan Perencanaan, Penganggaran, dan Evaluasi Kinerja Perangkat Daerah	4 Laporan	236.380.000,00			Memperkuat pembangunan sumber daya manusia (SDM), sains, teknologi, pendidikan, kesehatan, prestasi olahraga, kesetaraan gender, serta penguatan peran perempuan, pemuda (generasi milenial dan generasi Z), dan penyanggah disabilitas.	Mewujudkan Masyarakat dan Birokrasi yang Adaptif, Berorientasi Pelayanan, Sesuai Dengan Prinsip Good and Clean Governance Penguatan Tata Kelola Pemerintahan	Dinas Pendidikan	-	483.000.000,00	
1	01	01	2.01	0001	Penyusunan Dokumen Perencanaan Perangkat Daerah	Jumlah Dokumen Perencanaan Perangkat Daerah	4 Dokumen	43.900.000,00	Kab. Sumedang, Semua Kecamatan, Semua Kel/Desa	DANA BAGI HASIL (DBH)	Memperkuat pembangunan sumber daya manusia (SDM), sains, teknologi, pendidikan, kesehatan, prestasi olahraga, kesetaraan gender, serta penguatan peran perempuan, pemuda (generasi milenial dan generasi Z), dan penyanggah disabilitas.	Mewujudkan Masyarakat dan Birokrasi yang Adaptif, Berorientasi Pelayanan, Sesuai Dengan Prinsip Good and Clean Governance Penguatan Tata Kelola Pemerintahan	Dinas Pendidikan		50.000.000,00	DINAS PENDIDIKAN
1	01	01	2.01	0002	Koordinasi dan Penyusunan Dokumen RKA-SKPD	Jumlah Dokumen RKA-SKPD dan Laporan Hasil Koordinasi Penyusunan Dokumen RKA-SKPD	2 Dokumen	12.790.000,00	Kab. Sumedang, Semua Kecamatan, Semua Kel/Desa	DANA BAGI HASIL (DBH)	Memperkuat pembangunan sumber daya manusia (SDM), sains, teknologi, pendidikan, kesehatan, prestasi olahraga, kesetaraan gender, serta penguatan peran perempuan, pemuda (generasi milenial dan generasi Z), dan penyanggah disabilitas.	Mewujudkan Masyarakat dan Birokrasi yang Adaptif, Berorientasi Pelayanan, Sesuai Dengan Prinsip Good and Clean Governance Penguatan Tata Kelola Pemerintahan	Dinas Pendidikan		20.000.000,00	DINAS PENDIDIKAN
1	01	01	2.01	0003	Koordinasi dan Penyusunan Dokumen Perubahan RKA-SKPD	Jumlah Dokumen Perubahan RKA-SKPD dan Laporan Hasil Koordinasi Penyusunan Dokumen Perubahan RKA-SKPD	2 Dokumen	7.990.000,00	Kab. Sumedang, Semua Kecamatan, Semua Kel/Desa	DANA BAGI HASIL (DBH)	Memperkuat pembangunan sumber daya manusia (SDM), sains, teknologi, pendidikan, kesehatan, prestasi olahraga, kesetaraan gender, serta penguatan peran perempuan, pemuda (generasi milenial dan generasi Z), dan penyanggah disabilitas.	Mewujudkan Masyarakat dan Birokrasi yang Adaptif, Berorientasi Pelayanan, Sesuai Dengan Prinsip Good and Clean Governance Penguatan Tata Kelola Pemerintahan	Dinas Pendidikan		10.000.000,00	DINAS PENDIDIKAN

No	Kode					Urusan / Bidang Urusan / Program / Kegiatan / Sub Kegiatan	Indikator Program / Kegiatan / Sub Kegiatan	Capaian Kinerja Dan Kerangka Pendanaan					Kelompok Sasaran	Prakiraan Maju Rencana Tahun 2027		Perangkat Daerah Penanggung Jawab		
								Target 2026	Pagu Indikatif (Rp)	Lokasi	Sumber Dana	Prioritas		Target	Pagu Indikatif (Rp)			
												Nasional					Daerah	
1	01	01	2.01	0004	Koordinasi dan Penyusunan DPA-SKPD					2 Dokumen	6.100.000,00	Kab. Sumedang, Semua Kecamatan, Semua Kel/Desa	DANA BAGI HASIL (DBH)	Memperkuat pembangunan sumber daya manusia (SDM), sains, teknologi, pendidikan, kesehatan, prestasi olahraga, kesetaraan gender, serta penguatan peran perempuan, pemuda (generasi milenial dan generasi Z), dan penyandang disabilitas.	Mewujudkan Masyarakat dan Birokrasi yang Adaptif, Berorientasi Pelayanan, Sesuai Dengan Prinsip Good and Clean Governance Penguatan Tata Kelola Pemerintahan	Dinas Pendidikan	10.000.000,00	DINAS PENDIDIKAN
1	01	01	2.01	0005	Koordinasi dan Penyusunan Perubahan DPA- SKPD					2 Dokumen	7.300.000,00	Kab. Sumedang, Semua Kecamatan, Semua Kel/Desa	DANA BAGI HASIL (DBH)	Memperkuat pembangunan sumber daya manusia (SDM), sains, teknologi, pendidikan, kesehatan, prestasi olahraga, kesetaraan gender, serta penguatan peran perempuan, pemuda (generasi milenial dan generasi Z), dan penyandang disabilitas.	Mewujudkan Masyarakat dan Birokrasi yang Adaptif, Berorientasi Pelayanan, Sesuai Dengan Prinsip Good and Clean Governance Penguatan Tata Kelola Pemerintahan	Dinas Pendidikan	15.000.000,00	DINAS PENDIDIKAN
1	01	01	2.01	0006	Koordinasi dan Penyusunan Laporan Capaian Kinerja dan Ikhtisar Realisasi Kinerja SKPD					10 Laporan	53.300.000,00	Kab. Sumedang, Semua Kecamatan, Semua Kel/Desa	DANA BAGI HASIL (DBH)	Memperkuat pembangunan sumber daya manusia (SDM), sains, teknologi, pendidikan, kesehatan, prestasi olahraga, kesetaraan gender, serta penguatan peran perempuan, pemuda (generasi milenial dan generasi Z), dan penyandang disabilitas.	Mewujudkan Masyarakat dan Birokrasi yang Adaptif, Berorientasi Pelayanan, Sesuai Dengan Prinsip Good and Clean Governance Penguatan Tata Kelola Pemerintahan	Dinas Pendidikan	60.000.000,00	DINAS PENDIDIKAN
1	01	01	2.01	0009	Pelaksanaan Pengumpulan Data Statistik Sektoral Daerah					1 Data	25.000.000,00	Kab. Sumedang, Semua Kecamatan, Semua Kel/Desa	DANA BAGI HASIL (DBH)	Memperkuat pembangunan sumber daya manusia (SDM), sains, teknologi, pendidikan, kesehatan, prestasi olahraga, kesetaraan gender, serta penguatan peran perempuan, pemuda (generasi milenial dan generasi Z), dan penyandang disabilitas.	Mewujudkan Masyarakat dan Birokrasi yang Adaptif, Berorientasi Pelayanan, Sesuai Dengan Prinsip Good and Clean Governance Penguatan Tata Kelola Pemerintahan	Dinas Pendidikan	8.000.000,00	DINAS PENDIDIKAN
1	01	01	2.01	0010	Pelaksanaan Forum Perangkat Daerah Berdasarkan Bidang Urusan yang Diampu dalam Rangka Penyusunan Dokumen Perencanaan Perangkat Daerah					1 Berita Acara	50.000.000,00	Kab. Sumedang, Semua Kecamatan, Semua Kel/Desa	DANA BAGI HASIL (DBH)	Memperkuat pembangunan sumber daya manusia (SDM), sains, teknologi, pendidikan, kesehatan, prestasi olahraga, kesetaraan gender, serta penguatan peran perempuan, pemuda (generasi milenial dan generasi Z), dan penyandang disabilitas.	Mewujudkan Masyarakat dan Birokrasi yang Adaptif, Berorientasi Pelayanan, Sesuai Dengan Prinsip Good and Clean Governance Penguatan Tata Kelola Pemerintahan	Dinas Pendidikan	60.000.000,00	DINAS PENDIDIKAN

No	Kode					Urusan / Bidang Urusan / Program / Kegiatan / Sub Kegiatan	Indikator Program / Kegiatan / Sub Kegiatan	Capaian Kinerja Dan Kerangka Pendanaan					Kelompok Sasaran	Prakiraan Maju Rencana Tahun 2027		Perangkat Daerah Penanggung Jawab	
								Target 2026	Pagu Indikatif (Rp)	Lokasi	Sumber Dana	Prioritas		Target	Pagu Indikatif (Rp)		
												Nasional					Daerah
1	01	01	2.01	0011	Penyusunan Dokumen Perencanaan Urusan Selain Renstra PD dan Renja PD	Jumlah Dokumen Perencanaan Urusan Selain Renstra PD dan Renja PD yang disusun	3 Dokumen	30.000.000,00	Kab. Sumedang, Semua Kecamatan, Semua Kel/Desa	DANA BAGI HASIL (DBH)	Memperkuat pembangunan sumber daya manusia (SDM), sains, teknologi, pendidikan, kesehatan, prestasi olahraga, kesetaraan gender, serta penguatan peran perempuan, pemuda (generasi milenial dan generasi Z), dan penyandang disabilitas.	Mewujudkan Masyarakat dan Birokrasi yang Adaptif, Berorientasi Pelayanan, Sesuai Dengan Prinsip Good and Clean Governance Penguatan Tata Kelola Pemerintahan	Dinas Pendidikan	-	250.000.000,00	DINAS PENDIDIKAN	
1	01	01	2.02		Administrasi Keuangan Perangkat Daerah	Jumlah Laporan Administrasi Keuangan Perangkat Daerah	2 Laporan	40.000.000,00			Memperkuat pembangunan sumber daya manusia (SDM), sains, teknologi, pendidikan, kesehatan, prestasi olahraga, kesetaraan gender, serta penguatan peran perempuan, pemuda (generasi milenial dan generasi Z), dan penyandang disabilitas.	Mewujudkan Masyarakat dan Birokrasi yang Adaptif, Berorientasi Pelayanan, Sesuai Dengan Prinsip Good and Clean Governance Penguatan Tata Kelola Pemerintahan	Dinas Pendidikan	-	100.000.000,00		
1	01	01	2.02	0003	Pelaksanaan Penatausahaan dan	Jumlah Dokumen Penatausahaan dan Pengujian/Verifikasi Keuangan SKPD	1 Dokumen	20.000.000,00	Kab. Sumedang, Semua Kecamatan, Semua Kel/Desa	DANA BAGI HASIL (DBH)	Memperkuat pembangunan sumber daya manusia (SDM), sains, teknologi, pendidikan, kesehatan, prestasi olahraga, kesetaraan gender, serta penguatan peran perempuan, pemuda (generasi milenial dan generasi Z), dan penyandang disabilitas.	Mewujudkan Masyarakat dan Birokrasi yang Adaptif, Berorientasi Pelayanan, Sesuai Dengan Prinsip Good and Clean Governance Penguatan Tata Kelola Pemerintahan	Dinas Pendidikan	-	50.000.000,00	DINAS PENDIDIKAN	
1	01	01	2.02	0007	Koordinasi dan Penyusunan Laporan Keuangan Bulanan/ Triwulanan/ Semesteran SKPD	Jumlah Laporan Keuangan Bulanan/ Triwulanan/ Semesteran SKPD dan Laporan Koordinasi Penyusunan Laporan Keuangan Bulanan/Triwulanan/ Semesteran SKPD	1 Laporan	20.000.000,00	Kab. Sumedang, Semua Kecamatan, Semua Kel/Desa	DANA BAGI HASIL (DBH)	Memperkuat pembangunan sumber daya manusia (SDM), sains, teknologi, pendidikan, kesehatan, prestasi olahraga, kesetaraan gender, serta penguatan peran perempuan, pemuda (generasi milenial dan generasi Z), dan penyandang disabilitas.	Mewujudkan Masyarakat dan Birokrasi yang Adaptif, Berorientasi Pelayanan, Sesuai Dengan Prinsip Good and Clean Governance Penguatan Tata Kelola Pemerintahan	Dinas Pendidikan	-	50.000.000,00	DINAS PENDIDIKAN	
1	01	01	2.03		Administrasi Barang Milik Daerah pada Perangkat Daerah	Jumlah Laporan Administrasi Barang Milik Daerah pada Perangkat Daerah	1 Laporan	70.000.000,00			-	Mewujudkan Masyarakat dan Birokrasi yang Adaptif, Berorientasi Pelayanan, Sesuai Dengan Prinsip Good and Clean Governance Penguatan Tata Kelola Pemerintahan	Dinas Pendidikan	-	150.000.000,00		

No	Kode					Urusan / Bidang Urusan / Program / Kegiatan / Sub Kegiatan	Indikator Program / Kegiatan / Sub Kegiatan	Capaian Kinerja Dan Kerangka Pendanaan					Kelompok Sasaran	Prakiraan Maju Rencana Tahun 2027		Perangkat Daerah Penanggung Jawab	
								Target 2026	Pagu Indikatif (Rp)	Lokasi	Sumber Dana	Prioritas		Target	Pagu Indikatif (Rp)		
												Nasional					Daerah
1	01	01	2.03	0001	Penyusunan Perencanaan Kebutuhan Barang Milik Daerah SKPD		Jumlah Rencana Kebutuhan Barang Milik Daerah SKPD	1 Dokumen	20.000.000,00	Kab. Sumedang, Semua Kecamatan, Semua Kel/Desa	DANA BAGI HASIL (DBH)	-	Mewujudkan Masyarakat dan Birokrasi yang Adaptif, Berorientasi Pelayanan, Sesuai Dengan Prinsip Good and Clean Governance Penguatan Tata Kelola Pemerintahan	Dinas Pendidikan		50.000.000,00	DINAS PENDIDIKAN
1	01	01	2.03	0005	Rekonsiliasi dan Penyusunan Laporan Barang Milik Daerah pada SKPD		Jumlah Laporan Rekonsiliasi dan Penyusunan Laporan Barang Milik Daerah pada SKPD	1 Laporan	25.000.000,00	Kab. Sumedang, Semua Kecamatan, Semua Kel/Desa	DANA BAGI HASIL (DBH)	-	Mewujudkan Masyarakat dan Birokrasi yang Adaptif, Berorientasi Pelayanan, Sesuai Dengan Prinsip Good and Clean Governance Penguatan Tata Kelola Pemerintahan	Dinas Pendidikan		50.000.000,00	DINAS PENDIDIKAN
1	01	01	2.03	0006	Penatausahaan Barang Milik Daerah pada SKPD		Jumlah Laporan Penatausahaan Barang Milik Daerah pada SKPD	1 Laporan	25.000.000,00	Kab. Sumedang, Semua Kecamatan, Semua Kel/Desa	DANA BAGI HASIL (DBH)	-	Mewujudkan Masyarakat dan Birokrasi yang Adaptif, Berorientasi Pelayanan, Sesuai Dengan Prinsip Good and Clean Governance Penguatan Tata Kelola Pemerintahan	Dinas Pendidikan		50.000.000,00	DINAS PENDIDIKAN
1	01	01	2.05		Administrasi Kepegawaian Perangkat Daerah		Jumlah Laporan Administrasi Kepegawaian Perangkat Daerah	2 Laporan	425.000.000,00			-	Mewujudkan Masyarakat dan Birokrasi yang Adaptif, Berorientasi Pelayanan, Sesuai Dengan Prinsip Good and Clean Governance Penguatan Tata Kelola Pemerintahan	Dinas Pendidikan		950.000.000,00	
1	01	01	2.05	0002	Pengadaan Pakaian Dinas beserta Atribut Kelengkapannya		Jumlah Paket Pakaian Dinas beserta Atribut Kelengkapan	1 Paket	100.000.000,00	Kab. Sumedang, Semua Kecamatan, Semua Kel/Desa	DANA BAGI HASIL (DBH)	-	Mewujudkan Masyarakat dan Birokrasi yang Adaptif, Berorientasi Pelayanan, Sesuai Dengan Prinsip Good and Clean Governance Penguatan Tata Kelola Pemerintahan	Dinas Pendidikan		200.000.000,00	DINAS PENDIDIKAN
1	01	01	2.05	0003	Pendataan dan Pengolahan Administrasi Kepegawaian		Jumlah Dokumen Pendataan dan Pengolahan Administrasi Kepegawaian	1 Dokumen	25.000.000,00	Kab. Sumedang, Semua Kecamatan, Semua Kel/Desa	DANA BAGI HASIL (DBH)	-	Mewujudkan Masyarakat dan Birokrasi yang Adaptif, Berorientasi Pelayanan, Sesuai Dengan Prinsip Good and Clean Governance Penguatan Tata Kelola Pemerintahan	Dinas Pendidikan		50.000.000,00	DINAS PENDIDIKAN

No	Kode					Urusan / Bidang Urusan / Program / Kegiatan / Sub Kegiatan	Indikator Program / Kegiatan / Sub Kegiatan	Capaian Kinerja Dan Kerangka Pendanaan					Kelompok Sasaran	Prakiraan Maju Rencana Tahun 2027		Perangkat Daerah Penanggung Jawab	
								Target 2026	Pagu Indikatif (Rp)	Lokasi	Sumber Dana	Prioritas		Target	Pagu Indikatif (Rp)		
												Nasional					Daerah
1	01	01	2.05	0005	Monitoring, Evaluasi, dan Penilaian Kinerja Pegawai												
						Jumlah Dokumen Monitoring, Evaluasi, dan Penilaian Kinerja Pegawai	1 Dokumen	25.000.000,00	Kab. Sumedang, Semua Kecamatan, Semua Kel/Desa	DANA BAGI HASIL (DBH)	-	Mewujudkan Masyarakat dan Birokrasi yang Adaptif, Berorientasi Pelayanan, Sesuai Dengan Prinsip Good and Clean Governance Penguatan Tata Kelola Pemerintahan	Dinas Pendidikan		50.000.000,00	DINAS PENDIDIKAN	
1	01	01	2.05	0006	Pemulangan Pegawai yang Pensiun												
						Jumlah Pegawai Pensiun yang Dipulangkan	10 Orang	25.000.000,00	Kab. Sumedang, Semua Kecamatan, Semua Kel/Desa	DANA BAGI HASIL (DBH)	-	Mewujudkan Masyarakat dan Birokrasi yang Adaptif, Berorientasi Pelayanan, Sesuai Dengan Prinsip Good and Clean Governance Penguatan Tata Kelola Pemerintahan	Dinas Pendidikan		100.000.000,00	DINAS PENDIDIKAN	
1	01	01	2.05	0010	Sosialisasi Peraturan Perundang-Undangan												
						Jumlah Orang yang Mengikuti Sosialisasi Peraturan Perundang-Undangan	128 Orang	100.000.000,00	Kab. Sumedang, Semua Kecamatan, Semua Kel/Desa	DANA BAGI HASIL (DBH)	-	Mewujudkan Masyarakat dan Birokrasi yang Adaptif, Berorientasi Pelayanan, Sesuai Dengan Prinsip Good and Clean Governance Penguatan Tata Kelola Pemerintahan	Dinas Pendidikan		250.000.000,00	DINAS PENDIDIKAN	
1	01	01	2.05	0011	Bimbingan Teknis Implementasi Peraturan Perundang-Undangan												
						Jumlah Orang yang Mengikuti Bimbingan Teknis Implementasi Peraturan Perundang-Undangan	100 Orang	150.000.000,00	Kab. Sumedang, Semua Kecamatan, Semua Kel/Desa	DANA BAGI HASIL (DBH)	-	Mewujudkan Masyarakat dan Birokrasi yang Adaptif, Berorientasi Pelayanan, Sesuai Dengan Prinsip Good and Clean Governance Penguatan Tata Kelola Pemerintahan	Dinas Pendidikan		300.000.000,00	DINAS PENDIDIKAN	
1	01	01	2.06		Administrasi Umum Perangkat Daerah												
						Jumlah Laporan Administrasi Umum Perangkat Daerah	7 Laporan	450.000.000,00			-	Mewujudkan Masyarakat dan Birokrasi yang Adaptif, Berorientasi Pelayanan, Sesuai Dengan Prinsip Good and Clean Governance Penguatan Tata Kelola Pemerintahan	Dinas Pendidikan		1.100.000.000,00		
1	01	01	2.06	0002	Penyediaan Peralatan dan Perlengkapan Kantor												
						Jumlah Paket Peralatan dan Perlengkapan Kantor yang Disediakan	1 Paket	100.000.000,00	Kab. Sumedang, Semua Kecamatan, Semua Kel/Desa	DANA BAGI HASIL (DBH)	-	Mewujudkan Masyarakat dan Birokrasi yang Adaptif, Berorientasi Pelayanan, Sesuai Dengan Prinsip Good and Clean Governance Penguatan Tata Kelola Pemerintahan	Dinas Pendidikan		350.000.000,00	DINAS PENDIDIKAN	

No	Kode					Urusan / Bidang Urusan / Program / Kegiatan / Sub Kegiatan	Indikator Program / Kegiatan / Sub Kegiatan	Capaian Kinerja Dan Kerangka Pendanaan					Kelompok Sasaran	Prakiraan Maju Rencana Tahun 2027		Perangkat Daerah Penanggung Jawab	
								Target 2026	Pagu Indikatif (Rp)	Lokasi	Sumber Dana	Prioritas		Target	Pagu Indikatif (Rp)		
												Nasional					Daerah
1	01	01	2.06	0003	Penyediaan Peralatan Rumah Tangga												
						Jumlah Paket Peralatan Rumah Tangga yang Disediakan	1 Paket	50.000.000,00	Kab. Sumedang, Semua Kecamatan, Semua Kel/Desa	DANA BAGI HASIL (DBH)	-	Mewujudkan Masyarakat dan Birokrasi yang Adaptif, Berorientasi Pelayanan, Sesuai Dengan Prinsip Good and Clean Governance Penguatan Tata Kelola Pemerintahan	Dinas Pendidikan		50.000.000,00	DINAS PENDIDIKAN	
1	01	01	2.06	0004	Penyediaan Bahan Logistik Kantor												
						Jumlah Paket Bahan Logistik Kantor yang Disediakan	1 Paket	50.000.000,00	Kab. Sumedang, Semua Kecamatan, Semua Kel/Desa	DANA BAGI HASIL (DBH)	-	Mewujudkan Masyarakat dan Birokrasi yang Adaptif, Berorientasi Pelayanan, Sesuai Dengan Prinsip Good and Clean Governance Penguatan Tata Kelola Pemerintahan	Dinas Pendidikan		50.000.000,00	DINAS PENDIDIKAN	
1	01	01	2.06	0005	Penyediaan Barang Cetak dan Penggandaan												
						Jumlah Paket Barang Cetak dan Penggandaan yang Disediakan	1 Paket	50.000.000,00	Kab. Sumedang, Semua Kecamatan, Semua Kel/Desa	DANA BAGI HASIL (DBH)	-	Mewujudkan Masyarakat dan Birokrasi yang Adaptif, Berorientasi Pelayanan, Sesuai Dengan Prinsip Good and Clean Governance Penguatan Tata Kelola Pemerintahan	Dinas Pendidikan		150.000.000,00	DINAS PENDIDIKAN	
1	01	01	2.06	0006	Penyediaan Bahan Bacaan dan Peraturan Perundang-undangan												
						Jumlah Dokumen Bahan Bacaan dan Peraturan Perundang-Undangan yang Disediakan	15 Dokumen	50.000.000,00	Kab. Sumedang, Semua Kecamatan, Semua Kel/Desa	DANA BAGI HASIL (DBH)	-	Mewujudkan Masyarakat dan Birokrasi yang Adaptif, Berorientasi Pelayanan, Sesuai Dengan Prinsip Good and Clean Governance Penguatan Tata Kelola Pemerintahan	Dinas Pendidikan		100.000.000,00	DINAS PENDIDIKAN	
1	01	01	2.06	0009	Penyelenggaraan Rapat Koordinasi dan Konsultasi SKPD												
						Jumlah Laporan Penyelenggaraan Rapat Koordinasi dan Konsultasi SKPD	1 Laporan	100.000.000,00	Kab. Sumedang, Semua Kecamatan, Semua Kel/Desa	DANA BAGI HASIL (DBH)	-	Mewujudkan Masyarakat dan Birokrasi yang Adaptif, Berorientasi Pelayanan, Sesuai Dengan Prinsip Good and Clean Governance Penguatan Tata Kelola Pemerintahan	Dinas Pendidikan		250.000.000,00	DINAS PENDIDIKAN	
1	01	01	2.06	0011	Dukungan Pelaksanaan Sistem Pemerintahan Berbasis Elektronik pada SKPD												

No	Kode					Urusan / Bidang Urusan / Program / Kegiatan / Sub Kegiatan	Indikator Program / Kegiatan / Sub Kegiatan	Capaian Kinerja Dan Kerangka Pendanaan						Kelompok Sasaran	Prakiraan Maju Rencana Tahun 2027		Perangkat Daerah Penanggung Jawab
								Target 2026	Pagu Indikatif (Rp)	Lokasi	Sumber Dana	Prioritas			Target	Pagu Indikatif (Rp)	
												Nasional	Daerah				
						Jumlah Dokumen Dukungan Pelaksanaan Sistem Pemerintahan Berbasis Elektronik pada SKPD	1 Dokumen	50.000.000,00	Kab. Sumedang, Semua Kecamatan, Semua Kel/Desa	DANA BAGI HASIL (DBH)	-	Mewujudkan Masyarakat dan Birokrasi yang Adaptif, Berorientasi Pelayanan, Sesuai Dengan Prinsip Good and Clean Governance Penguatan Tata Kelola Pemerintahan	Dinas Pendidikan		150.000.000,00	DINAS PENDIDIKAN	
1	01	01	2.07		Pengadaan Barang Milik Daerah Penunjang Urusan Pemerintah Daerah	Jumlah Laporan Pengadaan Barang Milik Daerah Penunjang Urusan Pemerintah Daerah	1 Laporan	599.101.800,00			-	Mewujudkan Masyarakat dan Birokrasi yang Adaptif, Berorientasi Pelayanan, Sesuai Dengan Prinsip Good and Clean Governance Penguatan Sumber Daya Manusia Berkualitas dan Berdaya Saing	Dinas Pendidikan	-	1.250.000.000,00		
1	01	01	2.07	0001	Pengadaan Kendaraan Perorangan Dinas atau Kendaraan Dinas Jabatan	Jumlah Unit Kendaraan Perorangan Dinas atau Kendaraan Dinas Jabatan yang Disediakan	1 Unit	167.400.000,00	Kab. Sumedang, Semua Kecamatan, Semua Kel/Desa	DANA BAGI HASIL (DBH)	-	Mewujudkan Masyarakat dan Birokrasi yang Adaptif, Berorientasi Pelayanan, Sesuai Dengan Prinsip Good and Clean Governance Penguatan Sumber Daya Manusia Berkualitas dan Berdaya Saing	Dinas Pendidikan		0,00	DINAS PENDIDIKAN	
1	01	01	2.07	0005	Pengadaan Mebel	Jumlah Paket Mebel yang Disediakan	1 Unit	300.000.000,00	Kab. Sumedang, Semua Kecamatan, Semua Kel/Desa	DANA BAGI HASIL (DBH)	-	Mewujudkan Masyarakat dan Birokrasi yang Adaptif, Berorientasi Pelayanan, Sesuai Dengan Prinsip Good and Clean Governance Penguatan Tata Kelola Pemerintahan	Dinas Pendidikan		1.000.000.000,00	DINAS PENDIDIKAN	
1	01	01	2.07	0006	Pengadaan Peralatan dan Mesin Lainnya	Jumlah Unit Peralatan dan Mesin Lainnya yang Disediakan	5 Unit	131.701.800,00	Kab. Sumedang, Semua Kecamatan, Semua Kel/Desa	DANA BAGI HASIL (DBH)	-	Mewujudkan Masyarakat dan Birokrasi yang Adaptif, Berorientasi Pelayanan, Sesuai Dengan Prinsip Good and Clean Governance Penguatan Tata Kelola Pemerintahan	Dinas Pendidikan		250.000.000,00	DINAS PENDIDIKAN	

No	Kode				Urusan / Bidang Urusan / Program / Kegiatan / Sub Kegiatan	Indikator Program / Kegiatan / Sub Kegiatan	Capaian Kinerja Dan Kerangka Pendanaan					Kelompok Sasaran	Prakiraan Maju Rencana Tahun 2027		Perangkat Daerah Penanggung Jawab	
							Target 2026	Pagu Indikatif (Rp)	Lokasi	Sumber Dana	Prioritas		Target	Pagu Indikatif (Rp)		
											Nasional					Daerah
1	01	01	2.08		Penyediaan Jasa Penunjang Urusan Pemerintahan Daerah	Jumlah Laporan Penyediaan Jasa Penunjang Urusan Pemerintahan Daerah	2 Laporan	9.391.291.440,00				Mewujudkan Masyarakat dan Birokrasi yang Adaptif, Berorientasi Pelayanan, Sesuai Dengan Prinsip Good and Clean Governance Penguatan Tata Kelola Pemerintahan	Dinas Pendidikan	-	12.569.844.100,00	
1	01	01	2.08	0002	Penyediaan Jasa Komunikasi, Sumber Daya Air dan Listrik	Jumlah Laporan Penyediaan Jasa Komunikasi, Sumber Daya Air dan Listrik yang Disediakan	1 Laporan	100.000.000,00	Kab. Sumedang, Semua Kecamatan, Semua Kel/Desa	DANA BAGI HASIL (DBH)	-	Mewujudkan Masyarakat dan Birokrasi yang Adaptif, Berorientasi Pelayanan, Sesuai Dengan Prinsip Good and Clean Governance Penguatan Tata Kelola Pemerintahan	Dinas Pendidikan		100.000.000,00	DINAS PENDIDIKAN
1	01	01	2.08	0004	Penyediaan Jasa Pelayanan Umum Kantor	Jumlah Laporan Penyediaan Jasa Pelayanan Umum Kantor yang Disediakan	1 Laporan	9.291.291.440,00	Kab. Sumedang, Semua Kecamatan, Semua Kel/Desa	DANA BAGI HASIL (DBH)	-	Mewujudkan Masyarakat dan Birokrasi yang Adaptif, Berorientasi Pelayanan, Sesuai Dengan Prinsip Good and Clean Governance Penguatan Tata Kelola Pemerintahan	Dinas Pendidikan		12.469.844.100,00	DINAS PENDIDIKAN
1	01	01	2.09		Pemeliharaan Barang Milik Daerah Penunjang Urusan Pemerintahan Daerah	Jumlah Laporan Pemeliharaan Barang Milik Daerah Penunjang Urusan Pemerintahan Daerah	2 Laporan	300.000.000,00			-	Mewujudkan Masyarakat dan Birokrasi yang Adaptif, Berorientasi Pelayanan, Sesuai Dengan Prinsip Good and Clean Governance Penguatan Tata Kelola Pemerintahan	Dinas Pendidikan	-	1.100.000.000,00	
1	01	01	2.09	0001	Penyediaan Jasa Pemeliharaan, Biaya Pemeliharaan, dan Pajak Kendaraan Perorangan Dinas atau Kendaraan Dinas Jabatan	Jumlah Kendaraan Perorangan Dinas atau Kendaraan Dinas Jabatan yang Dipelihara dan dibayarkan pajaknya	6 Unit	100.000.000,00	Kab. Sumedang, Semua Kecamatan, Semua Kel/Desa	DANA BAGI HASIL (DBH)	-	Mewujudkan Masyarakat dan Birokrasi yang Adaptif, Berorientasi Pelayanan, Sesuai Dengan Prinsip Good and Clean Governance Penguatan Tata Kelola Pemerintahan	Dinas Pendidikan		100.000.000,00	DINAS PENDIDIKAN
1	01	01	2.09	0010	Pemeliharaan/Rehabilitasi Sarana dan Prasarana Gedung Kantor atau Bangunan Lainnya	Jumlah Sarana dan Prasarana Gedung Kantor atau Bangunan Lainnya yang Dipelihara/Direhabilitasi	1 Unit	200.000.000,00	Kab. Sumedang, Semua Kecamatan, Semua Kel/Desa	DANA BAGI HASIL (DBH)	-	Mewujudkan Masyarakat dan Birokrasi yang Adaptif, Berorientasi Pelayanan, Sesuai Dengan Prinsip Good and Clean Governance Penguatan Tata Kelola Pemerintahan	Dinas Pendidikan		1.000.000.000,00	DINAS PENDIDIKAN

No	Kode					Urusan / Bidang Urusan / Program / Kegiatan / Sub Kegiatan	Indikator Program / Kegiatan / Sub Kegiatan	Capaian Kinerja Dan Kerangka Pendanaan						Kelompok Sasaran	Prakiraan Maju Rencana Tahun 2027		Perangkat Daerah Penanggung Jawab
								Target 2026	Pagu Indikatif (Rp)	Lokasi	Sumber Dana	Prioritas			Target	Pagu Indikatif (Rp)	
												Nasional	Daerah				
2	1	01	02			PROGRAM PENGELOLAAN PENDIDIKAN	Tingkat partisipasi warga negara usia 7-12 tahun dalam Pendidikan SD	98,89 Persen	55.243.235.960,00						-	312.854.502.827,00	
	1	01	02	2.01		Pengelolaan Pendidikan Sekolah Dasar	Angka Partisipasi Murni Sekolah Dasar	100 Persen	19.486.725.960,00			Memperkuat pembangunan sumber daya manusia (SDM), sains, teknologi, pendidikan, kesehatan, prestasi olahraga, kesetaraan gender, serta penguatan peran perempuan, pemuda (generasi milenial dan generasi Z), dan penyandang disabilitas.	Mewujudkan Sumber Daya Manusia Berkarakter Unggul Penguatan Sumber Daya Manusia Berkualitas dan Berdaya Saing	Pendidikan Sekolah Dasar	-	169.066.360.920,00	

No	Kode					Urusan / Bidang Urusan / Program / Kegiatan / Sub Kegiatan	Indikator Program / Kegiatan / Sub Kegiatan	Capaian Kinerja Dan Kerangka Pendanaan					Kelompok Sasaran	Prakiraan Maju Rencana Tahun 2027		Perangkat Daerah Penanggung Jawab	
								Target 2026	Pagu Indikatif (Rp)	Lokasi	Sumber Dana	Prioritas		Target	Pagu Indikatif (Rp)		
												Nasional					Daerah
1	01	02	2.01	0003	Pembangunan Ruang Guru/Kepala Sekolah/TU								1.800.000.000,00	DINAS PENDIDIKAN			
					Jumlah Ruang Guru/Kepala Sekolah/TU yang Telah Dibangun	4 Ruang	600.000.000,00	Kab. Sumedang, Semua Kecamatan, Semua Kel/Desa	DAU YANG DITENTUKAN PENGGUNAANN YA BIDANG PENDIDIKAN	Memperkuat pembangunan sumber daya manusia (SDM), sains, teknologi, pendidikan, kesehatan, prestasi olahraga, kesetaraan gender, serta penguatan peran perempuan, pemuda (generasi milenial dan generasi Z), dan penyandang disabilitas.	Mewujudkan Sumber Daya Manusia Berkarakter Unggul Penguatan Sumber Daya Manusia Berkualitas dan Berdaya Saing	Pendidikan Sekolah Dasar					
1	01	02	2.01	0004	Pembangunan Ruang Unit Kesehatan Sekolah								2.600.000.000,00	DINAS PENDIDIKAN			
					Jumlah Ruang Unit Kesehatan Sekolah yang Telah Dibangun	3 Ruang	600.000.000,00	Kab. Sumedang, Semua Kecamatan, Semua Kel/Desa	DAU YANG DITENTUKAN PENGGUNAANN YA BIDANG PENDIDIKAN	Memperkuat pembangunan sumber daya manusia (SDM), sains, teknologi, pendidikan, kesehatan, prestasi olahraga, kesetaraan gender, serta penguatan peran perempuan, pemuda (generasi milenial dan generasi Z), dan penyandang disabilitas.	Mewujudkan Sumber Daya Manusia Berkarakter Unggul Penguatan Sumber Daya Manusia Berkualitas dan Berdaya Saing	Pendidikan Sekolah Dasar					
1	01	02	2.01	0005	Pembangunan Perpustakaan Sekolah								2.600.000.000,00	DINAS PENDIDIKAN			
					Jumlah Perpustakaan Sekolah yang Telah Dibangun	3 Ruang	600.000.000,00	Kab. Sumedang, Semua Kecamatan, Semua Kel/Desa	DAU YANG DITENTUKAN PENGGUNAANN YA BIDANG PENDIDIKAN	Memperkuat pembangunan sumber daya manusia (SDM), sains, teknologi, pendidikan, kesehatan, prestasi olahraga, kesetaraan gender, serta penguatan peran perempuan, pemuda (generasi milenial dan generasi Z), dan penyandang disabilitas.	Mewujudkan Sumber Daya Manusia Berkarakter Unggul Penguatan Sumber Daya Manusia Berkualitas dan Berdaya Saing	Pendidikan Sekolah Dasar					
1	01	02	2.01	0006	Pembangunan Sarana, Prasarana dan Utilitas Sekolah								8.600.000.000,00	DINAS PENDIDIKAN			
					Jumlah Sarana, Prasarana dan Utilitas Sekolah yang Telah Dibangun	7 Unit	1.400.000.000,00	Kab. Sumedang, Semua Kecamatan, Semua Kel/Desa	DAU YANG DITENTUKAN PENGGUNAANN YA BIDANG PENDIDIKAN	Memperkuat pembangunan sumber daya manusia (SDM), sains, teknologi, pendidikan, kesehatan, prestasi olahraga, kesetaraan gender, serta penguatan peran perempuan, pemuda (generasi milenial dan generasi Z), dan penyandang disabilitas.	Penguatan Sumber Daya Manusia Berkualitas dan Berdaya Saing	Pendidikan Sekolah Dasar					
1	01	02	2.01	0009	Rehabilitasi Sedang/Berat Ruang Guru/Kepala Sekolah/TU								1.200.000.000,00	DINAS PENDIDIKAN			
					Jumlah Ruang Guru/Kepala Sekolah/TU yang Telah Direhabilitasi Sedang/Berat	4 Ruang	600.000.000,00	Kab. Sumedang, Semua Kecamatan, Semua Kel/Desa	DAU YANG DITENTUKAN PENGGUNAANN YA BIDANG PENDIDIKAN	Memperkuat pembangunan sumber daya manusia (SDM), sains, teknologi, pendidikan, kesehatan, prestasi olahraga, kesetaraan gender, serta penguatan peran perempuan, pemuda (generasi milenial dan generasi Z), dan penyandang disabilitas.	Mewujudkan Sumber Daya Manusia Berkarakter Unggul Penguatan Sumber Daya Manusia Berkualitas dan Berdaya Saing	Pendidikan Sekolah Dasar					

No	Kode					Urusan / Bidang Urusan / Program / Kegiatan / Sub Kegiatan	Indikator Program / Kegiatan / Sub Kegiatan	Capaian Kinerja Dan Kerangka Pendanaan				Kelompok Sasaran	Prakiraan Maju Rencana Tahun 2027		Perangkat Daerah Penanggung Jawab		
								Target 2026	Pagu Indikatif (Rp)	Lokasi	Sumber Dana		Prioritas			Target	Pagu Indikatif (Rp)
													Nasional	Daerah			
1	01	02	2.01	0010	Rehabilitasi Sedang/Berat Ruang Unit Kesehatan Sekolah	Jumlah Ruang Unit Kesehatan Sekolah yang Telah Direhabilitasi Sedang/Berat	4 Ruang	600.000.000,00	Kab. Sumedang, Semua Kecamatan, Semua Kel/Desa	DAU YANG DITENTUKAN PENGGUNAANN YA BIDANG PENDIDIKAN	Memperkuat pembangunan sumber daya manusia (SDM), sains, teknologi, pendidikan, kesehatan, prestasi olahraga, kesetaraan gender, serta penguatan peran perempuan, pemuda (generasi milenial dan generasi Z), dan penyandang disabilitas.	Mewujudkan Sumber Daya Manusia Berkarakter Unggul Penguatan Sumber Daya Manusia Berkualitas dan Berdaya Saing	Pendidikan Sekolah Dasar	1.200.000.000,00	DINAS PENDIDIKAN		
1	01	02	2.01	0011	Rehabilitasi Sedang/Berat Perpustakaan Sekolah	Jumlah Perpustakaan Sekolah yang Telah Direhabilitasi Sedang/Berat	4 Ruang	600.000.000,00	Kab. Sumedang, Semua Kecamatan, Semua Kel/Desa	DAU YANG DITENTUKAN PENGGUNAANN YA BIDANG PENDIDIKAN	Memperkuat pembangunan sumber daya manusia (SDM), sains, teknologi, pendidikan, kesehatan, prestasi olahraga, kesetaraan gender, serta penguatan peran perempuan, pemuda (generasi milenial dan generasi Z), dan penyandang disabilitas.	Mewujudkan Masyarakat dan Birokrasi yang Adaptif, Berorientasi Pelayanan, Sesuai Dengan Prinsip Good and Clean Governance Penguatan Sumber Daya Manusia Berkualitas dan Berdaya Saing	Pendidikan Sekolah Dasar	1.200.000.000,00	DINAS PENDIDIKAN		
1	01	02	2.01	0014	Pengadaan Mebel Sekolah	Jumlah Mebel sekolah yang Tersedia	25 Paket	5.000.000.000,00	Kab. Sumedang, Semua Kecamatan, Semua Kel/Desa	DAU YANG DITENTUKAN PENGGUNAANN YA BIDANG PENDIDIKAN	Memperkuat pembangunan sumber daya manusia (SDM), sains, teknologi, pendidikan, kesehatan, prestasi olahraga, kesetaraan gender, serta penguatan peran perempuan, pemuda (generasi milenial dan generasi Z), dan penyandang disabilitas.	Mewujudkan Sumber Daya Manusia Berkarakter Unggul Penguatan Sumber Daya Manusia Berkualitas dan Berdaya Saing	Pendidikan Sekolah Dasar	6.000.000.000,00	DINAS PENDIDIKAN		
1	01	02	2.01	0025	Pembinaan Minat, Bakat dan Kreativitas Siswa	Jumlah Siswa yang Mengikuti Ajang Kompetisi/Lomba Akademik dan Non Akademik	45 Peserta Didik	500.000.000,00	Kab. Sumedang, Semua Kecamatan, Semua Kel/Desa	DAU YANG DITENTUKAN PENGGUNAANN YA BIDANG PENDIDIKAN	Memperkuat pembangunan sumber daya manusia (SDM), sains, teknologi, pendidikan, kesehatan, prestasi olahraga, kesetaraan gender, serta penguatan peran perempuan, pemuda (generasi milenial dan generasi Z), dan penyandang disabilitas.	Mewujudkan Sumber Daya Manusia Berkarakter Unggul Penguatan Sumber Daya Manusia Berkualitas dan Berdaya Saing	Pendidikan Sekolah Dasar	600.000.000,00	DINAS PENDIDIKAN		
1	01	02	2.01	0026	Penyediaan Pendidik dan Tenaga Kependidikan bagi Satuan Pendidikan Sekolah Dasar	Jumlah Pendidik dan Tenaga Kependidikan yang Tersedia pada Satuan Pendidikan Sekolah Dasar	200 Orang	150.000.000,00	Kab. Sumedang, Semua Kecamatan, Semua Kel/Desa	DAU YANG DITENTUKAN PENGGUNAANN YA BIDANG PENDIDIKAN	Memperkuat pembangunan sumber daya manusia (SDM), sains, teknologi, pendidikan, kesehatan, prestasi olahraga, kesetaraan gender, serta penguatan peran perempuan, pemuda (generasi milenial dan generasi Z), dan penyandang disabilitas.	Mewujudkan Sumber Daya Manusia Berkarakter Unggul Penguatan Sumber Daya Manusia Berkualitas dan Berdaya Saing	Pendidikan Sekolah Dasar	200.000.000,00	DINAS PENDIDIKAN		

No	Kode					Urusan / Bidang Urusan / Program / Kegiatan / Sub Kegiatan	Indikator Program / Kegiatan / Sub Kegiatan	Capaian Kinerja Dan Kerangka Pendanaan					Kelompok Sasaran	Prakiraan Maju Rencana Tahun 2027		Perangkat Daerah Penanggung Jawab			
								Target 2026	Pagu Indikatif (Rp)	Lokasi	Sumber Dana	Prioritas		Target	Pagu Indikatif (Rp)				
												Nasional					Daerah		
1	01	02	2.01	0027	Pengembangan Karir Pendidik dan Tenaga Kependidikan pada Satuan Pendidikan Sekolah Dasar														
					Jumlah Pendidik dan Tenaga Kependidikan yang Mendapatkan Fasilitas Kenaikan Pangkat/Golongan, Pemberian Promosi, Peningkatan Kompetensi dan Kualifikasi	100 Orang	1.000.000.000,00	Kab. Sumedang, Semua Kecamatan, Semua Kel/Desa	DAU YANG DITENTUKAN PENGGUNAANN YA BIDANG PENDIDIKAN	Memperkuat pembangunan sumber daya manusia (SDM), sains, teknologi, pendidikan, kesehatan, prestasi olahraga, kesetaraan gender, serta penguatan peran perempuan, pemuda (generasi milenial dan generasi Z), dan penyandang disabilitas.	Mewujudkan Sumber Daya Manusia Berkarakter Unggul Penguatan Sumber Daya Manusia Berkualitas dan Berdaya Saing	Pendidikan Sekolah Dasar		2.000.000.000,00	DINAS PENDIDIKAN				
1	01	02	2.01	0028	Pembinaan Kelembagaan dan Manajemen Sekolah														
					Jumlah Sekolah Dasar yang Dilaksanakan Pembinaan Kelembagaan dan manajemen sekolah	72 Satuan Pendidikan	200.000.000,00	Kab. Sumedang, Semua Kecamatan, Semua Kel/Desa	DAU YANG DITENTUKAN PENGGUNAANN YA BIDANG PENDIDIKAN	Memperkuat pembangunan sumber daya manusia (SDM), sains, teknologi, pendidikan, kesehatan, prestasi olahraga, kesetaraan gender, serta penguatan peran perempuan, pemuda (generasi milenial dan generasi Z), dan penyandang disabilitas.	Mewujudkan Sumber Daya Manusia Berkarakter Unggul Penguatan Sumber Daya Manusia Berkualitas dan Berdaya Saing	Pendidikan Sekolah Dasar		250.000.000,00	DINAS PENDIDIKAN				
1	01	02	2.01	0029	Pengelolaan Dana BOS Sekolah Dasar														
					Jumlah Sekolah Dasar yang Mengelola Dana BOS	610 Satuan Pendidikan	0,00	Kab. Sumedang, Semua Kecamatan, Semua Kel/Desa	DAK FISIK-BIDANG PENDIDIKAN-REGULER-SD	Memperkuat pembangunan sumber daya manusia (SDM), sains, teknologi, pendidikan, kesehatan, prestasi olahraga, kesetaraan gender, serta penguatan peran perempuan, pemuda (generasi milenial dan generasi Z), dan penyandang disabilitas.	-	Pendidikan Sekolah Dasar		125.566.360.920,00	DINAS PENDIDIKAN				
1	01	02	2.01	0030	Peningkatan Kapasitas Pengelolaan Dana BOS Sekolah Dasar														
					Jumlah Tenaga Pengelola yang Meningkatkan Kapasitasnya dalam Pengelolaan Dana BOS Sekolah Dasar	72 Orang	250.000.000,00	Kab. Sumedang, Semua Kecamatan, Semua Kel/Desa	DAU YANG DITENTUKAN PENGGUNAANN YA BIDANG PENDIDIKAN	Memperkuat pembangunan sumber daya manusia (SDM), sains, teknologi, pendidikan, kesehatan, prestasi olahraga, kesetaraan gender, serta penguatan peran perempuan, pemuda (generasi milenial dan generasi Z), dan penyandang disabilitas.	Mewujudkan Sumber Daya Manusia Berkarakter Unggul Penguatan Sumber Daya Manusia Berkualitas dan Berdaya Saing	Pendidikan Sekolah Dasar		300.000.000,00	DINAS PENDIDIKAN				
1	01	02	2.01	0035	Pembinaan Penggunaan Teknologi, Informasi dan Komunikasi (TIK) untuk Pendidikan														
					Jumlah Orang yang Mendapatkan Pembinaan Penggunaan Teknologi, Informasi dan Komunikasi (TIK) untuk Pendidikan	72 Orang	200.000.000,00	Kab. Sumedang, Semua Kecamatan, Semua Kel/Desa	DAU YANG DITENTUKAN PENGGUNAANN YA BIDANG PENDIDIKAN	Memperkuat pembangunan sumber daya manusia (SDM), sains, teknologi, pendidikan, kesehatan, prestasi olahraga, kesetaraan gender, serta penguatan peran perempuan, pemuda (generasi milenial dan generasi Z), dan penyandang disabilitas.	Mewujudkan Sumber Daya Manusia Berkarakter Unggul Penguatan Sumber Daya Manusia Berkualitas dan Berdaya Saing	Pendidikan Sekolah Dasar		400.000.000,00	DINAS PENDIDIKAN				

No	Kode					Urusan / Bidang Urusan / Program / Kegiatan / Sub Kegiatan	Indikator Program / Kegiatan / Sub Kegiatan	Capaian Kinerja Dan Kerangka Pendanaan					Kelompok Sasaran	Prakiraan Maju Rencana Tahun 2027		Perangkat Daerah Penanggung Jawab	
								Target 2026	Pagu Indikatif (Rp)	Lokasi	Sumber Dana	Prioritas		Target	Pagu Indikatif (Rp)		
												Nasional					Daerah
1	01	02	2.01	0037	Pelatihan Penggunaan Aplikasi Bidang Pendidikan												
					Jumlah peserta pelatihan penggunaan aplikasi di bidang pendidikan yang dilaksanakan	72 Orang	250.000.000,00	Kab. Sumedang, Semua Kecamatan, Semua Kel/Desa	DAU YANG DITENTUKAN PENGGUNAANN YA BIDANG PENDIDIKAN	Memperkuat pembangunan sumber daya manusia (SDM), sains, teknologi, pendidikan, kesehatan, prestasi olahraga, kesetaraan gender, serta penguatan peran perempuan, pemuda (generasi milenial dan generasi Z), dan penyandang disabilitas.	Mewujudkan Sumber Daya Manusia Berkarakter Unggul Penguatan Sumber Daya Manusia Berkualitas dan Berdaya Saing	Pendidikan Sekolah Dasar		300.000.000,00	DINAS PENDIDIKAN		
1	01	02	2.01	0038	Koordinasi, Perencanaan, Supervisi dan Evaluasi Layanan di Bidang Pendidikan												
					Jumlah Dokumen Hasil Koordinasi, Perencanaan, Supervisi dan Evaluasi Layanan di Bidang Pendidikan	1 Dokumen	150.000.000,00	Kab. Sumedang, Semua Kecamatan, Semua Kel/Desa	DAU YANG DITENTUKAN PENGGUNAANN YA BIDANG PENDIDIKAN	Memperkuat pembangunan sumber daya manusia (SDM), sains, teknologi, pendidikan, kesehatan, prestasi olahraga, kesetaraan gender, serta penguatan peran perempuan, pemuda (generasi milenial dan generasi Z), dan penyandang disabilitas.	Mewujudkan Sumber Daya Manusia Berkarakter Unggul Penguatan Sumber Daya Manusia Berkualitas dan Berdaya Saing	Pendidikan Sekolah Dasar		200.000.000,00	DINAS PENDIDIKAN		
1	01	02	2.01	0039	Sosialisasi dan Advokasi Kebijakan Bidang Pendidikan												
					Jumlah kegiatan sosialisasi dan advokasi kebijakan di bidang Pendidikan yang dilaksanakan	1 Dokumen	150.000.000,00	Kab. Sumedang, Semua Kecamatan, Semua Kel/Desa	DAU YANG DITENTUKAN PENGGUNAANN YA BIDANG PENDIDIKAN	Memperkuat pembangunan sumber daya manusia (SDM), sains, teknologi, pendidikan, kesehatan, prestasi olahraga, kesetaraan gender, serta penguatan peran perempuan, pemuda (generasi milenial dan generasi Z), dan penyandang disabilitas.	Mewujudkan Sumber Daya Manusia Berkarakter Unggul Penguatan Sumber Daya Manusia Berkualitas dan Berdaya Saing	Pendidikan Sekolah Dasar		200.000.000,00	DINAS PENDIDIKAN		
1	01	02	2.01	0041	Fasilitasi Komunitas Belajar Pendidik dan Tenaga Kependidikan												
					Jumlah Komunitas Belajar Pendidik dan Tenaga Pendidik yang terfasilitasi	1 Komunitas	100.000.000,00	Kab. Sumedang, Semua Kecamatan, Semua Kel/Desa	DAU YANG DITENTUKAN PENGGUNAANN YA BIDANG PENDIDIKAN	Memperkuat pembangunan sumber daya manusia (SDM), sains, teknologi, pendidikan, kesehatan, prestasi olahraga, kesetaraan gender, serta penguatan peran perempuan, pemuda (generasi milenial dan generasi Z), dan penyandang disabilitas.	Mewujudkan Sumber Daya Manusia Berkarakter Unggul Penguatan Sumber Daya Manusia Berkualitas dan Berdaya Saing	Pendidikan Sekolah Dasar		200.000.000,00	DINAS PENDIDIKAN		
1	01	02	2.01	0043	Pemberian layanan pendampingan bagi satuan pendidikan untuk pencegahan perundungan, kekerasan, dan intoleransi												
					Jumlah kegiatan pendampingan bagi satuan pendidikan untuk pencegahan perundungan, kekerasan, dan intoleransi	1 Kegiatan	100.000.000,00	Kab. Sumedang, Semua Kecamatan, Semua Kel/Desa	DAU YANG DITENTUKAN PENGGUNAANN YA BIDANG PENDIDIKAN	Memperkuat pembangunan sumber daya manusia (SDM), sains, teknologi, pendidikan, kesehatan, prestasi olahraga, kesetaraan gender, serta penguatan peran perempuan, pemuda (generasi milenial dan generasi Z), dan penyandang disabilitas.	Mewujudkan Sumber Daya Manusia Berkarakter Unggul Penguatan Sumber Daya Manusia Berkualitas dan Berdaya Saing	Pendidikan Sekolah Dasar		250.000.000,00	DINAS PENDIDIKAN		

No	Kode					Urusan / Bidang Urusan / Program / Kegiatan / Sub Kegiatan	Indikator Program / Kegiatan / Sub Kegiatan	Capaian Kinerja Dan Kerangka Pendanaan					Kelompok Sasaran	Prakiraan Maju Rencana Tahun 2027		Perangkat Daerah Penanggung Jawab	
								Target 2026	Pagu Indikatif (Rp)	Lokasi	Sumber Dana	Prioritas		Target	Pagu Indikatif (Rp)		
												Nasional					Daerah
1	01	02	2.01	0045	Perengkapan Dasar Buku Teks dan Non Teks Peserta Didik									200.000.000,00	DINAS PENDIDIKAN		
					Jumlah Buku Teks dan Non Teks yang Diterima Peserta Didik	1220 Buku	158.600.000,00	Kab. Sumedang, Semua Kecamatan, Semua Kel/Desa	DAU YANG DITENTUKAN PENGGUNAANN YA BIDANG PENDIDIKAN	Memperkuat pembangunan sumber daya manusia (SDM), sains, teknologi, pendidikan, kesehatan, prestasi olahraga, kesetaraan gender, serta penguatan peran perempuan, pemuda (generasi milenial dan generasi Z), dan penyandang disabilitas.	Mewujudkan Sumber Daya Manusia Berkarakter Unggul Penguatan Sumber Daya Manusia Berkualitas dan Berdaya Saing	Pendidikan Sekolah Dasar					
1	01	02	2.01	0046	Pengadaan Perlengkapan Peserta Didik									500.000.000,00	DINAS PENDIDIKAN		
					Jumlah Perlengkapan Peserta Didik yang Tersedia	1 Paket	427.000.000,00	Kab. Sumedang, Semua Kecamatan, Semua Kel/Desa	DAU YANG DITENTUKAN PENGGUNAANN YA BIDANG PENDIDIKAN	Memperkuat pembangunan sumber daya manusia (SDM), sains, teknologi, pendidikan, kesehatan, prestasi olahraga, kesetaraan gender, serta penguatan peran perempuan, pemuda (generasi milenial dan generasi Z), dan penyandang disabilitas.	Mewujudkan Sumber Daya Manusia Berkarakter Unggul Penguatan Sumber Daya Manusia Berkualitas dan Berdaya Saing	Pendidikan Sekolah Dasar					
1	01	02	2.01	0047	Pembangunan Ruang Kelas Baru									2.000.000.000,00	DINAS PENDIDIKAN		
					Jumlah Ruang Kelas Baru yang Bertambah	10 Ruang	1.500.000.000,00	Kab. Sumedang, Semua Kecamatan, Semua Kel/Desa	DAU YANG DITENTUKAN PENGGUNAANN YA BIDANG PENDIDIKAN	Memperkuat pembangunan sumber daya manusia (SDM), sains, teknologi, pendidikan, kesehatan, prestasi olahraga, kesetaraan gender, serta penguatan peran perempuan, pemuda (generasi milenial dan generasi Z), dan penyandang disabilitas.	Mewujudkan Sumber Daya Manusia Berkarakter Unggul Penguatan Sumber Daya Manusia Berkualitas dan Berdaya Saing	Pendidikan Sekolah Dasar					
1	01	02	2.01	0048	Rehabilitasi Sedang/Berat Sarana, Prasarana dan Utilitas Sekolah									1.200.000.000,00	DINAS PENDIDIKAN		
					Jumlah Sarana, Prasarana dan Utilitas Sekolah yang Telah Direhabilitasi Sedang/Berat	5 Unit	1.000.000.000,00	Kab. Sumedang, Semua Kecamatan, Semua Kel/Desa	DAU YANG DITENTUKAN PENGGUNAANN YA BIDANG PENDIDIKAN	Memperkuat pembangunan sumber daya manusia (SDM), sains, teknologi, pendidikan, kesehatan, prestasi olahraga, kesetaraan gender, serta penguatan peran perempuan, pemuda (generasi milenial dan generasi Z), dan penyandang disabilitas.	Mewujudkan Sumber Daya Manusia Berkarakter Unggul Penguatan Sumber Daya Manusia Berkualitas dan Berdaya Saing	Pendidikan Sekolah Dasar					
1	01	02	2.01	0049	Bimbingan Teknis, Pelatihan, dan/atau Magang/PKL untuk Peningkatan Kapasitas Bidang Pendidikan									500.000.000,00	DINAS PENDIDIKAN		
					Jumlah Peserta Bimbingan Teknis, Pelatihan, dan/atau Magang/PKL untuk Peningkatan Kapasitas Bidang Pendidikan yang dilaksanakan	150 Orang	200.000.000,00	Kab. Sumedang, Semua Kecamatan, Semua Kel/Desa	DAU YANG DITENTUKAN PENGGUNAANN YA BIDANG PENDIDIKAN	Memperkuat pembangunan sumber daya manusia (SDM), sains, teknologi, pendidikan, kesehatan, prestasi olahraga, kesetaraan gender, serta penguatan peran perempuan, pemuda (generasi milenial dan generasi Z), dan penyandang disabilitas.	Mewujudkan Sumber Daya Manusia Berkarakter Unggul Penguatan Sumber Daya Manusia Berkualitas dan Berdaya Saing	Pendidikan Sekolah Dasar					

No	Kode					Urusan / Bidang Urusan / Program / Kegiatan / Sub Kegiatan	Indikator Program / Kegiatan / Sub Kegiatan	Capaian Kinerja Dan Kerangka Pendanaan					Kelompok Sasaran	Prakiraan Maju Rencana Tahun 2027		Perangkat Daerah Penanggung Jawab	
								Target 2026	Pagu Indikatif (Rp)	Lokasi	Sumber Dana	Prioritas		Target	Pagu Indikatif (Rp)		
												Nasional					Daerah
1	01	02	2.01	0050	Penyelenggaraan Proses Belajar Bagi Peserta Didik												
					Jumlah Satuan Pendidikan yang Menyelenggarakan Proses Belajar	610 Satuan Pendidikan	200.000.000,00	Kab. Sumedang, Semua Kecamatan, Semua Kel/Desa	DAU YANG DITENTUKAN PENGGUNAANN YA BIDANG PENDIDIKAN	Memperkuat pembangunan sumber daya manusia (SDM), sains, teknologi, pendidikan, kesehatan, prestasi olahraga, kesetaraan gender, serta penguatan peran perempuan, pemuda (generasi milenial dan generasi Z), dan penyandang disabilitas.	Mewujudkan Sumber Daya Manusia Berkarakter Unggul Penguatan Sumber Daya Manusia Berkualitas dan Berdaya Saing	Pendidikan Sekolah Dasar		400.000.000,00	DINAS PENDIDIKAN		
1	01	02	2.01	0051	Rehabilitasi Sedang/Berat Ruang Kelas Sekolah												
					Jumlah Ruang Kelas Sekolah yang Telah Direhabilitasi Sedang/Berat	16 Ruang	2.151.125.960,00	Kab. Sumedang, Semua Kecamatan, Semua Kel/Desa	DAU YANG DITENTUKAN PENGGUNAANN YA BIDANG PENDIDIKAN	Memperkuat pembangunan sumber daya manusia (SDM), sains, teknologi, pendidikan, kesehatan, prestasi olahraga, kesetaraan gender, serta penguatan peran perempuan, pemuda (generasi milenial dan generasi Z), dan penyandang disabilitas.	Mewujudkan Sumber Daya Manusia Berkarakter Unggul Penguatan Sumber Daya Manusia Berkualitas dan Berdaya Saing	Pendidikan Sekolah Dasar		3.400.000.000,00	DINAS PENDIDIKAN		
1	01	02	2.01	0054	Penyediaan Biaya Personil Peserta Didik Sekolah Dasar												
					Jumlah Peserta Didik Sekolah Dasar yang Menerima Biaya Personil Peserta Didik	500 Peserta Didik	300.000.000,00	Kab. Sumedang, Semua Kecamatan, Semua Kel/Desa	DAU YANG DITENTUKAN PENGGUNAANN YA BIDANG PENDIDIKAN	Memperkuat pembangunan sumber daya manusia (SDM), sains, teknologi, pendidikan, kesehatan, prestasi olahraga, kesetaraan gender, serta penguatan peran perempuan, pemuda (generasi milenial dan generasi Z), dan penyandang disabilitas.	Mewujudkan Sumber Daya Manusia Berkarakter Unggul Penguatan Sumber Daya Manusia Berkualitas dan Berdaya Saing	Pendidikan Sekolah Dasar		1.200.000.000,00	DINAS PENDIDIKAN		
1	01	02	2.01	0055	Pengadaan Alat Praktik dan Peraga Peserta Didik												
					Jumlah Alat Praktik dan Peraga Peserta Didik yang Tersedia	1 Paket	500.000.000,00	Kab. Sumedang, Semua Kecamatan, Semua Kel/Desa	DAU YANG DITENTUKAN PENGGUNAANN YA BIDANG PENDIDIKAN	Memperkuat pembangunan sumber daya manusia (SDM), sains, teknologi, pendidikan, kesehatan, prestasi olahraga, kesetaraan gender, serta penguatan peran perempuan, pemuda (generasi milenial dan generasi Z), dan penyandang disabilitas.	Mewujudkan Sumber Daya Manusia Berkarakter Unggul Penguatan Sumber Daya Manusia Berkualitas dan Berdaya Saing	Pendidikan Sekolah Dasar		4.000.000.000,00	DINAS PENDIDIKAN		
1	01	02	2.02		Pengelolaan Pendidikan Sekolah Menengah Pertama	Angka Partisipasi Murni Sekolah Menengah Pertama	100 Persen	18.023.360.000,00			Memperkuat pembangunan sumber daya manusia (SDM), sains, teknologi, pendidikan, kesehatan, prestasi olahraga, kesetaraan gender, serta penguatan peran perempuan, pemuda (generasi milenial dan generasi Z), dan penyandang disabilitas.	Mewujudkan Sumber Daya Manusia Berkarakter Unggul Penguatan Sumber Daya Manusia Berkualitas dan Berdaya Saing	Pendidikan Sekolah Menengah Pertama	-	91.458.368.235,00		
1	01	02	2.02	0003	Pembangunan Ruang Guru/Kepala Sekolah/TU												

No	Kode					Urusan / Bidang Urusan / Program / Kegiatan / Sub Kegiatan	Indikator Program / Kegiatan / Sub Kegiatan	Capaian Kinerja Dan Kerangka Pendanaan						Kelompok Sasaran	Prakiraan Maju Rencana Tahun 2027		Perangkat Daerah Penanggung Jawab
								Target 2026	Pagu Indikatif (Rp)	Lokasi	Sumber Dana	Prioritas			Target	Pagu Indikatif (Rp)	
												Nasional	Daerah				
						Jumlah Ruang Guru/Kepala Sekolah/TU yang Telah Dibangun	4 Ruang	600.000.000,00	Kab. Sumedang, Semua Kecamatan, Semua Kel/Desa	DAU YANG DITENTUKAN PENGGUNAANN YA BIDANG PENDIDIKAN	Memperkuat pembangunan sumber daya manusia (SDM), sains, teknologi, pendidikan, kesehatan, prestasi olahraga, kesetaraan gender, serta penguatan peran perempuan, pemuda (generasi milenial dan generasi Z), dan penyandang disabilitas.	Mewujudkan Sumber Daya Manusia Berkarakter Unggul Penguatan Sumber Daya Manusia Berkualitas dan Berdaya Saing	Pendidikan Sekolah Menengah Pertama		1.200.000.000,00	DINAS PENDIDIKAN	
1	01	02	2.02	0004	Pembangunan Ruang Unit Kesehatan Sekolah												
						Jumlah Ruang Unit Kesehatan Sekolah yang Telah Dibangun	4 Ruang	600.000.000,00	Kab. Sumedang, Semua Kecamatan, Semua Kel/Desa	DAU YANG DITENTUKAN PENGGUNAANN YA BIDANG PENDIDIKAN	Memperkuat pembangunan sumber daya manusia (SDM), sains, teknologi, pendidikan, kesehatan, prestasi olahraga, kesetaraan gender, serta penguatan peran perempuan, pemuda (generasi milenial dan generasi Z), dan penyandang disabilitas.	Mewujudkan Sumber Daya Manusia Berkarakter Unggul Penguatan Sumber Daya Manusia Berkualitas dan Berdaya Saing	Pendidikan Sekolah Menengah Pertama		1.200.000.000,00	DINAS PENDIDIKAN	
1	01	02	2.02	0005	Pembangunan Perpustakaan Sekolah												
						Jumlah Perpustakaan Sekolah yang Telah Dibangun	4 Ruang	600.000.000,00	Kab. Sumedang, Semua Kecamatan, Semua Kel/Desa	DAU YANG DITENTUKAN PENGGUNAANN YA BIDANG PENDIDIKAN	Memperkuat pembangunan sumber daya manusia (SDM), sains, teknologi, pendidikan, kesehatan, prestasi olahraga, kesetaraan gender, serta penguatan peran perempuan, pemuda (generasi milenial dan generasi Z), dan penyandang disabilitas.	Mewujudkan Sumber Daya Manusia Berkarakter Unggul Penguatan Sumber Daya Manusia Berkualitas dan Berdaya Saing	Pendidikan Sekolah Menengah Pertama		1.200.000.000,00	DINAS PENDIDIKAN	
1	01	02	2.02	0006	Pembangunan Laboratorium												
						Jumlah Ruang Laboratorium yang Telah Dibangun	4 Ruang	600.000.000,00	Kab. Sumedang, Semua Kecamatan, Semua Kel/Desa	DAU YANG DITENTUKAN PENGGUNAANN YA BIDANG PENDIDIKAN	Memperkuat pembangunan sumber daya manusia (SDM), sains, teknologi, pendidikan, kesehatan, prestasi olahraga, kesetaraan gender, serta penguatan peran perempuan, pemuda (generasi milenial dan generasi Z), dan penyandang disabilitas.	Mewujudkan Sumber Daya Manusia Berkarakter Unggul Penguatan Sumber Daya Manusia Berkualitas dan Berdaya Saing	Pendidikan Sekolah Menengah Pertama		1.200.000.000,00	DINAS PENDIDIKAN	
1	01	02	2.02	0012	Pembangunan Sarana, Prasarana dan Utilitas Sekolah												
						Jumlah Sarana, Prasarana dan Utilitas Sekolah yang Telah Dibangun	5 Unit	1.000.000.000,00	Kab. Sumedang, Semua Kecamatan, Semua Kel/Desa	DAU YANG DITENTUKAN PENGGUNAANN YA BIDANG PENDIDIKAN	Memperkuat pembangunan sumber daya manusia (SDM), sains, teknologi, pendidikan, kesehatan, prestasi olahraga, kesetaraan gender, serta penguatan peran perempuan, pemuda (generasi milenial dan generasi Z), dan penyandang disabilitas.	Mewujudkan Sumber Daya Manusia Berkarakter Unggul Penguatan Sumber Daya Manusia Berkualitas dan Berdaya Saing	Pendidikan Sekolah Menengah Pertama		2.200.000.000,00	DINAS PENDIDIKAN	
1	01	02	2.02	0014	Rehabilitasi Sedang/Berat Ruang Kelas Sekolah												

No	Kode					Urusan / Bidang Urusan / Program / Kegiatan / Sub Kegiatan	Indikator Program / Kegiatan / Sub Kegiatan	Capaian Kinerja Dan Kerangka Pendanaan						Kelompok Sasaran	Prakiraan Maju Rencana Tahun 2027		Perangkat Daerah Penanggung Jawab
								Target 2026	Pagu Indikatif (Rp)	Lokasi	Sumber Dana	Prioritas			Target	Pagu Indikatif (Rp)	
												Nasional	Daerah				
						Jumlah Ruang kelas sekolah yang Telah Direhabilitasi Sedang/Berat	10 Ruang	2.000.000.000,00	Kab. Sumedang, Semua Kecamatan, Semua Kel/Desa	DAU YANG DITENTUKAN PENGGUNAANN YA BIDANG PENDIDIKAN	Memperkuat pembangunan sumber daya manusia (SDM), sains, teknologi, pendidikan, kesehatan, prestasi olahraga, kesetaraan gender, serta penguatan peran perempuan, pemuda (generasi milenial dan generasi Z), dan penyandang disabilitas.	Mewujudkan Sumber Daya Manusia Berkarakter Unggul Penguatan Sumber Daya Manusia Berkualitas dan Berdaya Saing	Pendidikan Sekolah Menengah Pertama		2.900.000.000,00	DINAS PENDIDIKAN	
1	01	02	2.02	0016	Rehabilitasi Sedang/Berat Ruang Unit Kesehatan Sekolah												
						Jumlah Ruang Unit Kesehatan Sekolah yang Telah Direhabilitasi Sedang/Berat	4 Ruang	600.000.000,00	Kab. Sumedang, Semua Kecamatan, Semua Kel/Desa	DAU YANG DITENTUKAN PENGGUNAANN YA BIDANG PENDIDIKAN	Memperkuat pembangunan sumber daya manusia (SDM), sains, teknologi, pendidikan, kesehatan, prestasi olahraga, kesetaraan gender, serta penguatan peran perempuan, pemuda (generasi milenial dan generasi Z), dan penyandang disabilitas.	Mewujudkan Sumber Daya Manusia Berkarakter Unggul Penguatan Sumber Daya Manusia Berkualitas dan Berdaya Saing	Pendidikan Sekolah Menengah Pertama		1.100.000.000,00	DINAS PENDIDIKAN	
1	01	02	2.02	0017	Rehabilitasi Sedang/Berat Perpustakaan Sekolah												
						Jumlah Perpustakaan Sekolah yang Telah Direhabilitasi Sedang/Berat	4 Ruang	600.000.000,00	Kab. Sumedang, Semua Kecamatan, Semua Kel/Desa	DAU YANG DITENTUKAN PENGGUNAANN YA BIDANG PENDIDIKAN	Memperkuat pembangunan sumber daya manusia (SDM), sains, teknologi, pendidikan, kesehatan, prestasi olahraga, kesetaraan gender, serta penguatan peran perempuan, pemuda (generasi milenial dan generasi Z), dan penyandang disabilitas.	Mewujudkan Sumber Daya Manusia Berkarakter Unggul Penguatan Sumber Daya Manusia Berkualitas dan Berdaya Saing	Pendidikan Sekolah Menengah Pertama		1.100.000.000,00	DINAS PENDIDIKAN	
1	01	02	2.02	0018	Rehabilitasi Sedang/Berat Laboratorium												
						Jumlah Laboratorium yang Telah Direhabilitasi Sedang/Berat	4 Ruang	600.000.000,00	Kab. Sumedang, Semua Kecamatan, Semua Kel/Desa	DAU YANG DITENTUKAN PENGGUNAANN YA BIDANG PENDIDIKAN	Memperkuat pembangunan sumber daya manusia (SDM), sains, teknologi, pendidikan, kesehatan, prestasi olahraga, kesetaraan gender, serta penguatan peran perempuan, pemuda (generasi milenial dan generasi Z), dan penyandang disabilitas.	Mewujudkan Sumber Daya Manusia Berkarakter Unggul Penguatan Sumber Daya Manusia Berkualitas dan Berdaya Saing	Pendidikan Sekolah Menengah Pertama		1.100.000.000,00	DINAS PENDIDIKAN	
1	01	02	2.02	0024	Rehabilitasi Sedang/Berat Sarana, Prasarana dan Utilitas Sekolah												
						Jumlah Sarana, Prasarana dan Utilitas Sekolah yang Telah Direhabilitasi Sedang/Berat	5 Unit	900.000.000,00	Kab. Sumedang, Semua Kecamatan, Semua Kel/Desa	DAU YANG DITENTUKAN PENGGUNAANN YA BIDANG PENDIDIKAN	Memperkuat pembangunan sumber daya manusia (SDM), sains, teknologi, pendidikan, kesehatan, prestasi olahraga, kesetaraan gender, serta penguatan peran perempuan, pemuda (generasi milenial dan generasi Z), dan penyandang disabilitas.	Mewujudkan Sumber Daya Manusia Berkarakter Unggul Penguatan Sumber Daya Manusia Berkualitas dan Berdaya Saing	Pendidikan Sekolah Menengah Pertama		1.100.000.000,00	DINAS PENDIDIKAN	
1	01	02	2.02	0025	Pengadaan Mebel Sekolah												

No	Kode					Urusan / Bidang Urusan / Program / Kegiatan / Sub Kegiatan	Indikator Program / Kegiatan / Sub Kegiatan	Capaian Kinerja Dan Kerangka Pendanaan						Kelompok Sasaran	Prakiraan Maju Rencana Tahun 2027		Perangkat Daerah Penanggung Jawab
								Target 2026	Pagu Indikatif (Rp)	Lokasi	Sumber Dana	Prioritas			Target	Pagu Indikatif (Rp)	
												Nasional	Daerah				
						Jumlah Mebel Sekolah yang Tersedia	25 Paket	5.000.000.000,00	Kab. Sumedang, Semua Kecamatan, Semua Kel/Desa	DAU YANG DITENTUKAN PENGGUNAANN YA BIDANG PENDIDIKAN	Memperkuat pembangunan sumber daya manusia (SDM), sains, teknologi, pendidikan, kesehatan, prestasi olahraga, kesetaraan gender, serta penguatan peran perempuan, pemuda (generasi milenial dan generasi Z), dan penyandang disabilitas.	Mewujudkan Sumber Daya Manusia Berkarakter Unggul Penguatan Sumber Daya Manusia Berkualitas dan Berdaya Saing	Pendidikan Sekolah Menengah Pertama		6.000.000.000,00	DINAS PENDIDIKAN	
1	01	02	2.02	0027	Pengadaan Perlengkapan Sekolah												
						Jumlah Perlengkapan Sekolah yang Tersedia	1 Paket	102.400.000,00	Kab. Sumedang, Semua Kecamatan, Semua Kel/Desa	DAU YANG DITENTUKAN PENGGUNAANN YA BIDANG PENDIDIKAN	Memperkuat pembangunan sumber daya manusia (SDM), sains, teknologi, pendidikan, kesehatan, prestasi olahraga, kesetaraan gender, serta penguatan peran perempuan, pemuda (generasi milenial dan generasi Z), dan penyandang disabilitas.	Mewujudkan Sumber Daya Manusia Berkarakter Unggul Penguatan Sumber Daya Manusia Berkualitas dan Berdaya Saing	Pendidikan Sekolah Menengah Pertama		150.000.000,00	DINAS PENDIDIKAN	
1	01	02	2.02	0032	Penyediaan Biaya Personil Peserta Didik Sekolah Menengah Pertama												
						Jumlah Peserta didik Sekolah Menengah Pertama yang Menerima Biaya Personil Peserta Didik	500 Peserta Didik	250.000.000,00	Kab. Sumedang, Semua Kecamatan, Semua Kel/Desa	DAU YANG DITENTUKAN PENGGUNAANN YA BIDANG PENDIDIKAN	Memperkuat pembangunan sumber daya manusia (SDM), sains, teknologi, pendidikan, kesehatan, prestasi olahraga, kesetaraan gender, serta penguatan peran perempuan, pemuda (generasi milenial dan generasi Z), dan penyandang disabilitas.	Mewujudkan Sumber Daya Manusia Berkarakter Unggul Penguatan Sumber Daya Manusia Berkualitas dan Berdaya Saing	Pendidikan Sekolah Menengah Pertama		600.000.000,00	DINAS PENDIDIKAN	
1	01	02	2.02	0038	Pembinaan Minat, Bakat dan Kreativitas Siswa												
						Jumlah Siswa yang Mengikuti Ajang Kompetisi/Lomba Akademik dan Non Akademik	45 Peserta Didik	300.000.000,00	Kab. Sumedang, Semua Kecamatan, Semua Kel/Desa	DAU YANG DITENTUKAN PENGGUNAANN YA BIDANG PENDIDIKAN	Memperkuat pembangunan sumber daya manusia (SDM), sains, teknologi, pendidikan, kesehatan, prestasi olahraga, kesetaraan gender, serta penguatan peran perempuan, pemuda (generasi milenial dan generasi Z), dan penyandang disabilitas.	Mewujudkan Sumber Daya Manusia Berkarakter Unggul Penguatan Sumber Daya Manusia Berkualitas dan Berdaya Saing	Pendidikan Sekolah Menengah Pertama		400.000.000,00	DINAS PENDIDIKAN	
1	01	02	2.02	0039	Penyediaan Pendidik dan Tenaga Kependidikan bagi Satuan Pendidikan Sekolah Menengah Pertama												
						Jumlah Pendidik dan Tenaga Kependidikan yang Tersedia pada Satuan Pendidikan Sekolah Menengah Pertama	100 Orang	100.000.000,00	Kab. Sumedang, Semua Kecamatan, Semua Kel/Desa	DAU YANG DITENTUKAN PENGGUNAANN YA BIDANG PENDIDIKAN	Memperkuat pembangunan sumber daya manusia (SDM), sains, teknologi, pendidikan, kesehatan, prestasi olahraga, kesetaraan gender, serta penguatan peran perempuan, pemuda (generasi milenial dan generasi Z), dan penyandang disabilitas.	Mewujudkan Sumber Daya Manusia Berkarakter Unggul Penguatan Sumber Daya Manusia Berkualitas dan Berdaya Saing	Pendidikan Sekolah Menengah Pertama		150.000.000,00	DINAS PENDIDIKAN	
1	01	02	2.02	0040	Pengembangan Karir Pendidik dan Tenaga Kependidikan pada Satuan Pendidikan Sekolah Menengah Pertama												

No	Kode					Urusan / Bidang Urusan / Program / Kegiatan / Sub Kegiatan	Indikator Program / Kegiatan / Sub Kegiatan	Capaian Kinerja Dan Kerangka Pendanaan						Kelompok Sasaran	Prakiraan Maju Rencana Tahun 2027		Perangkat Daerah Penanggung Jawab
								Target 2026	Pagu Indikatif (Rp)	Lokasi	Sumber Dana	Prioritas			Target	Pagu Indikatif (Rp)	
												Nasional	Daerah				
						Jumlah Pendidik dan Tenaga Kependidikan yang Mendapatkan Fasilitas Kenaikan Pangkat/Golongan, Pemberian Promosi, Peningkatan Kompetensi dan Kualifikasi	50 Orang	200.000.000,00	Kab. Sumedang, Semua Kecamatan, Semua Kel/Desa	DAU YANG DITENTUKAN PENGGUNAANN YA BIDANG PENDIDIKAN	Memperkuat pembangunan sumber daya manusia (SDM), sains, teknologi, pendidikan, kesehatan, prestasi olahraga, kesetaraan gender, serta penguatan peran perempuan, pemuda (generasi milenial dan generasi Z), dan penyandang disabilitas.	Mewujudkan Sumber Daya Manusia Berkarakter Unggul Penguatan Sumber Daya Manusia Berkualitas dan Berdaya Saing	Pendidikan Sekolah Menengah Pertama		1.200.000.000,00	DINAS PENDIDIKAN	
1	01	02	2.02	0041	Pembinaan Kelembagaan dan Manajemen Sekolah												
						Jumlah Sekolah Menengah Pertama yang Dilaksanakan Pembinaan	128 Satuan Pendidikan	100.000.000,00	Kab. Sumedang, Semua Kecamatan, Semua Kel/Desa	DAU YANG DITENTUKAN PENGGUNAANN YA BIDANG PENDIDIKAN	Memperkuat pembangunan sumber daya manusia (SDM), sains, teknologi, pendidikan, kesehatan, prestasi olahraga, kesetaraan gender, serta penguatan peran perempuan, pemuda (generasi milenial dan generasi Z), dan penyandang disabilitas.	Mewujudkan Sumber Daya Manusia Berkarakter Unggul Penguatan Sumber Daya Manusia Berkualitas dan Berdaya Saing	Pendidikan Sekolah Menengah Pertama		250.000.000,00	DINAS PENDIDIKAN	
1	01	02	2.02	0042	Pengelolaan Dana BOS Sekolah Menengah Pertama												
						Jumlah Sekolah Menengah pertama yang Mengelola Dana BOS	128 Satuan Pendidikan	0,00	Kab. Sumedang, Semua Kecamatan, Semua Kel/Desa	DAK FISIK-BIDANG PENDIDIKAN-REGULER-SMP	Memperkuat pembangunan sumber daya manusia (SDM), sains, teknologi, pendidikan, kesehatan, prestasi olahraga, kesetaraan gender, serta penguatan peran perempuan, pemuda (generasi milenial dan generasi Z), dan penyandang disabilitas.	-	Pendidikan Sekolah Menengah Pertama		59.808.368.235,00	DINAS PENDIDIKAN	
1	01	02	2.02	0043	Peningkatan Kapasitas Pengelolaan Dana BOS Sekolah Menengah Pertama												
						Jumlah Tenaga yang Meningkatkan Kapasitasnya dalam Pengelolaan Dana BOS Sekolah Menengah Pertama	128 Orang	150.000.000,00	Kab. Sumedang, Semua Kecamatan, Semua Kel/Desa	DAU YANG DITENTUKAN PENGGUNAANN YA BIDANG PENDIDIKAN	Memperkuat pembangunan sumber daya manusia (SDM), sains, teknologi, pendidikan, kesehatan, prestasi olahraga, kesetaraan gender, serta penguatan peran perempuan, pemuda (generasi milenial dan generasi Z), dan penyandang disabilitas.	Mewujudkan Sumber Daya Manusia Berkarakter Unggul Penguatan Sumber Daya Manusia Berkualitas dan Berdaya Saing	Pendidikan Sekolah Menengah Pertama		300.000.000,00	DINAS PENDIDIKAN	
1	01	02	2.02	0050	Pelatihan Penggunaan Aplikasi Bidang Pendidikan												
						Jumlah peserta pelatihan penggunaan aplikasi di bidang pendidikan yang dilaksanakan	128 Orang	100.000.000,00	Kab. Sumedang, Semua Kecamatan, Semua Kel/Desa	DAU YANG DITENTUKAN PENGGUNAANN YA BIDANG PENDIDIKAN	Memperkuat pembangunan sumber daya manusia (SDM), sains, teknologi, pendidikan, kesehatan, prestasi olahraga, kesetaraan gender, serta penguatan peran perempuan, pemuda (generasi milenial dan generasi Z), dan penyandang disabilitas.	Mewujudkan Sumber Daya Manusia Berkarakter Unggul Penguatan Sumber Daya Manusia Berkualitas dan Berdaya Saing	Pendidikan Sekolah Menengah Pertama		250.000.000,00	DINAS PENDIDIKAN	
1	01	02	2.02	0051	Koordinasi, Perencanaan, Supervisi dan Evaluasi Layanan di Bidang Pendidikan												

No	Kode					Urusan / Bidang Urusan / Program / Kegiatan / Sub Kegiatan	Indikator Program / Kegiatan / Sub Kegiatan	Capaian Kinerja Dan Kerangka Pendanaan						Kelompok Sasaran	Prakiraan Maju Rencana Tahun 2027		Perangkat Daerah Penanggung Jawab	
								Target 2026	Pagu Indikatif (Rp)	Lokasi	Sumber Dana	Prioritas			Target	Pagu Indikatif (Rp)		
												Nasional	Daerah					
						Jumlah Dokumen Hasil Koordinasi, Perencanaan, Supervisi dan Evaluasi Layanan di Bidang Pendidikan	1 Dokumen	150.000.000,00	Kab. Sumedang, Semua Kecamatan, Semua Kel/Desa	DAU YANG DITENTUKAN PENGGUNAANN YA BIDANG PENDIDIKAN	Memperkuat pembangunan sumber daya manusia (SDM), sains, teknologi, pendidikan, kesehatan, prestasi olahraga, kesetaraan gender, serta penguatan peran perempuan, pemuda (generasi milenial dan generasi Z), dan penyandang disabilitas.	Mewujudkan Sumber Daya Manusia Berkarakter Unggul Penguatan Sumber Daya Manusia Berkualitas dan Berdaya Saing	Pendidikan Sekolah Menengah Pertama		250.000.000,00	DINAS PENDIDIKAN		
1	01	02	2.02	0052	Sosialisasi dan Advokasi Kebijakan Bidang Pendidikan													
						Jumlah kegiatan sosialisasi dan advokasi kebijakan di bidang Pendidikan yang dilaksanakan	1 Dokumen	100.000.000,00	Kab. Sumedang, Semua Kecamatan, Semua Kel/Desa	DAU YANG DITENTUKAN PENGGUNAANN YA BIDANG PENDIDIKAN	Memperkuat pembangunan sumber daya manusia (SDM), sains, teknologi, pendidikan, kesehatan, prestasi olahraga, kesetaraan gender, serta penguatan peran perempuan, pemuda (generasi milenial dan generasi Z), dan penyandang disabilitas.	Mewujudkan Sumber Daya Manusia Berkarakter Unggul Penguatan Sumber Daya Manusia Berkualitas dan Berdaya Saing	Pendidikan Sekolah Menengah Pertama		250.000.000,00	DINAS PENDIDIKAN		
1	01	02	2.02	0054	Fasilitasi Komunitas Belajar Pendidik dan Tenaga Kependidikan													
						Jumlah Komunitas Belajar Pendidik dan Tenaga Pendidik yang terfasilitasi	1 Komunitas	150.000.000,00	Kab. Sumedang, Semua Kecamatan, Semua Kel/Desa	DAU YANG DITENTUKAN PENGGUNAANN YA BIDANG PENDIDIKAN	Memperkuat pembangunan sumber daya manusia (SDM), sains, teknologi, pendidikan, kesehatan, prestasi olahraga, kesetaraan gender, serta penguatan peran perempuan, pemuda (generasi milenial dan generasi Z), dan penyandang disabilitas.	Mewujudkan Sumber Daya Manusia Berkarakter Unggul Penguatan Sumber Daya Manusia Berkualitas dan Berdaya Saing	Pendidikan Sekolah Menengah Pertama		200.000.000,00	DINAS PENDIDIKAN		
1	01	02	2.02	0055	Pemberian layanan pendampingan bagi satuan pendidikan untuk pencegahan perundungan, kekerasan, dan intoleransi													
						Jumlah kegiatan pendampingan bagi satuan pendidikan untuk pencegahan perundungan, kekerasan, dan intoleransi	1 Kegiatan	100.000.000,00	Kab. Sumedang, Semua Kecamatan, Semua Kel/Desa	DAU YANG DITENTUKAN PENGGUNAANN YA BIDANG PENDIDIKAN	Memperkuat pembangunan sumber daya manusia (SDM), sains, teknologi, pendidikan, kesehatan, prestasi olahraga, kesetaraan gender, serta penguatan peran perempuan, pemuda (generasi milenial dan generasi Z), dan penyandang disabilitas.	Mewujudkan Sumber Daya Manusia Berkarakter Unggul Penguatan Sumber Daya Manusia Berkualitas dan Berdaya Saing	Pendidikan Sekolah Menengah Pertama		200.000.000,00	DINAS PENDIDIKAN		
1	01	02	2.02	0058	Penyelenggaraan Proses Belajar bagi Peserta Didik													
						Jumlah Peserta Didik yang Mengikuti Proses Belajar	128 Satuan Pendidikan	150.000.000,00	Kab. Sumedang, Semua Kecamatan, Semua Kel/Desa	DAU YANG DITENTUKAN PENGGUNAANN YA BIDANG PENDIDIKAN	Memperkuat pembangunan sumber daya manusia (SDM), sains, teknologi, pendidikan, kesehatan, prestasi olahraga, kesetaraan gender, serta penguatan peran perempuan, pemuda (generasi milenial dan generasi Z), dan penyandang disabilitas.	Mewujudkan Sumber Daya Manusia Berkarakter Unggul Penguatan Sumber Daya Manusia Berkualitas dan Berdaya Saing	Pendidikan Sekolah Menengah Pertama		300.000.000,00	DINAS PENDIDIKAN		
1	01	02	2.02	0059	Pembangunan Ruang Kelas Baru													

No	Kode					Urusan / Bidang Urusan / Program / Kegiatan / Sub Kegiatan	Indikator Program / Kegiatan / Sub Kegiatan	Capaian Kinerja Dan Kerangka Pendanaan						Kelompok Sasaran	Prakiraan Maju Rencana Tahun 2027		Perangkat Daerah Penanggung Jawab
								Target 2026	Pagu Indikatif (Rp)	Lokasi	Sumber Dana	Prioritas			Target	Pagu Indikatif (Rp)	
												Nasional	Daerah				
						Jumlah Ruang Kelas Baru yang Bertambah	5 Ruang	1.000.000.000,00	Kab. Sumedang, Semua Kecamatan, Semua Kel/Desa	DAU YANG DITENTUKAN PENGGUNAANN YA BIDANG PENDIDIKAN	Memperkuat pembangunan sumber daya manusia (SDM), sains, teknologi, pendidikan, kesehatan, prestasi olahraga, kesetaraan gender, serta penguatan peran perempuan, pemuda (generasi milenial dan generasi Z), dan penyandang disabilitas.	Mewujudkan Sumber Daya Manusia Berkarakter Unggul Penguatan Sumber Daya Manusia Berkualitas dan Berdaya Saing	Pendidikan Sekolah Menengah Pertama		1.200.000.000,00	DINAS PENDIDIKAN	
1	01	02	2.02	0060	Bimbingan Teknis, Pelatihan, dan/atau Magang/PKL untuk Peningkatan Kapasitas Bidang Pendidikan												
						Jumlah Peserta Bimbingan Teknis, Pelatihan, dan/atau Magang/PKL untuk Peningkatan Kapasitas Bidang Pendidikan yang dilaksanakan	150 Orang	250.000.000,00	Kab. Sumedang, Semua Kecamatan, Semua Kel/Desa	DAU YANG DITENTUKAN PENGGUNAANN YA BIDANG PENDIDIKAN	Memperkuat pembangunan sumber daya manusia (SDM), sains, teknologi, pendidikan, kesehatan, prestasi olahraga, kesetaraan gender, serta penguatan peran perempuan, pemuda (generasi milenial dan generasi Z), dan penyandang disabilitas.	Mewujudkan Sumber Daya Manusia Berkarakter Unggul Penguatan Sumber Daya Manusia Berkualitas dan Berdaya Saing	Pendidikan Sekolah Menengah Pertama		400.000.000,00	DINAS PENDIDIKAN	
1	01	02	2.02	0061	Perlengkapan Dasar Buku Teks dan Non Teks Peserta Didik												
						Jumlah Buku Teks dan Non Teks yang Diterima Peserta Didik	896 Buku	120.960.000,00	Kab. Sumedang, Semua Kecamatan, Semua Kel/Desa	DAU YANG DITENTUKAN PENGGUNAANN YA BIDANG PENDIDIKAN	Memperkuat pembangunan sumber daya manusia (SDM), sains, teknologi, pendidikan, kesehatan, prestasi olahraga, kesetaraan gender, serta penguatan peran perempuan, pemuda (generasi milenial dan generasi Z), dan penyandang disabilitas.	Mewujudkan Sumber Daya Manusia Berkarakter Unggul Penguatan Sumber Daya Manusia Berkualitas dan Berdaya Saing	Pendidikan Sekolah Menengah Pertama		150.000.000,00	DINAS PENDIDIKAN	
1	01	02	2.02	0064	Rehabilitasi Sedang/Berat Ruang Guru/Kepala Sekolah/TU												
						Jumlah Ruang Guru/Kepala Sekolah/TU yang Telah Direhabilitasi Sedang/Berat	6 Ruang	600.000.000,00	Kab. Sumedang, Semua Kecamatan, Semua Kel/Desa	DAU YANG DITENTUKAN PENGGUNAANN YA BIDANG PENDIDIKAN	Memperkuat pembangunan sumber daya manusia (SDM), sains, teknologi, pendidikan, kesehatan, prestasi olahraga, kesetaraan gender, serta penguatan peran perempuan, pemuda (generasi milenial dan generasi Z), dan penyandang disabilitas.	Mewujudkan Sumber Daya Manusia Berkarakter Unggul Penguatan Sumber Daya Manusia Berkualitas dan Berdaya Saing	Pendidikan Sekolah Menengah Pertama		1.100.000.000,00	DINAS PENDIDIKAN	
1	01	02	2.02	0067	Pengadaan Alat Praktikum dan Peraga Peserta Didik												
						Jumlah Alat Praktikum dan Peraga Peserta Didik yang Tersedia	1 Paket	1.000.000.000,00	Kab. Sumedang, Semua Kecamatan, Semua Kel/Desa	DAU YANG DITENTUKAN PENGGUNAANN YA BIDANG PENDIDIKAN	Memperkuat pembangunan sumber daya manusia (SDM), sains, teknologi, pendidikan, kesehatan, prestasi olahraga, kesetaraan gender, serta penguatan peran perempuan, pemuda (generasi milenial dan generasi Z), dan penyandang disabilitas.	Mewujudkan Sumber Daya Manusia Berkarakter Unggul Penguatan Sumber Daya Manusia Berkualitas dan Berdaya Saing	Pendidikan Sekolah Menengah Pertama		4.000.000.000,00	DINAS PENDIDIKAN	

No	Kode				Urusan / Bidang Urusan / Program / Kegiatan / Sub Kegiatan	Indikator Program / Kegiatan / Sub Kegiatan	Capaian Kinerja Dan Kerangka Pendanaan					Kelompok Sasaran	Prakiraan Maju Rencana Tahun 2027		Perangkat Daerah Penanggung Jawab	
							Target 2026	Pagu Indikatif (Rp)	Lokasi	Sumber Dana	Prioritas		Target	Pagu Indikatif (Rp)		
											Nasional					Daerah
1	01	02	2.03		Pengelolaan Pendidikan Anak Usia Dini (PAUD)	Peningkatan Proporsi Jumlah Satuan PAUD yang Mendapatkan Minimal Akreditasi B	99 Persen	5.560.000.000,00			Memperkuat pembangunan sumber daya manusia (SDM), sains, teknologi, pendidikan, kesehatan, prestasi olahraga, kesetaraan gender, serta penguatan peran perempuan, pemuda (generasi milenial dan generasi Z), dan penyandang disabilitas.	Mewujudkan Sumber Daya Manusia Berkarakter Unggul Penguatan Sumber Daya Manusia Berkualitas dan Berdaya Saing	Pendidikan Anak Usia Dini (PAUD)		33.229.345.300,00	
1	01	02	2.03	0002	Pembangunan Sarana, Prasarana dan Utilitas PAUD											
						Jumlah Sarana, Prasarana dan Utilitas PAUD yang Telah Dibangun	5 Unit	1.000.000.000,00	Kab. Sumedang, Semua Kecamatan, Semua Kel/Desa	DAU YANG DITENTUKAN PENGGUNAANN YA BIDANG PENDIDIKAN	Memperkuat pembangunan sumber daya manusia (SDM), sains, teknologi, pendidikan, kesehatan, prestasi olahraga, kesetaraan gender, serta penguatan peran perempuan, pemuda (generasi milenial dan generasi Z), dan penyandang disabilitas.	Mewujudkan Sumber Daya Manusia Berkarakter Unggul Penguatan Sumber Daya Manusia Berkualitas dan Berdaya Saing	Pendidikan Anak Usia Dini (PAUD)		1.400.000.000,00	DINAS PENDIDIKAN
1	01	02	2.03	0007	Pengadaan Mebel PAUD											
						Jumlah Mebel PAUD yang Tersedia	5 Paket	500.000.000,00	Kab. Sumedang, Semua Kecamatan, Semua Kel/Desa	DAU YANG DITENTUKAN PENGGUNAANN YA BIDANG PENDIDIKAN	Memperkuat pembangunan sumber daya manusia (SDM), sains, teknologi, pendidikan, kesehatan, prestasi olahraga, kesetaraan gender, serta penguatan peran perempuan, pemuda (generasi milenial dan generasi Z), dan penyandang disabilitas.	Mewujudkan Sumber Daya Manusia Berkarakter Unggul Penguatan Sumber Daya Manusia Berkualitas dan Berdaya Saing	Pendidikan Anak Usia Dini (PAUD)		1.100.000.000,00	DINAS PENDIDIKAN
1	01	02	2.03	0011	Penyediaan Biaya Personil Peserta Didik PAUD											
						Jumlah Peserta Didik PAUD yang Menerima Biaya Personil Peserta Didik	500 Peserta Didik	200.000.000,00	Kab. Sumedang, Semua Kecamatan, Semua Kel/Desa	DAU YANG DITENTUKAN PENGGUNAANN YA BIDANG PENDIDIKAN	Memperkuat pembangunan sumber daya manusia (SDM), sains, teknologi, pendidikan, kesehatan, prestasi olahraga, kesetaraan gender, serta penguatan peran perempuan, pemuda (generasi milenial dan generasi Z), dan penyandang disabilitas.	Mewujudkan Sumber Daya Manusia Berkarakter Unggul Penguatan Sumber Daya Manusia Berkualitas dan Berdaya Saing	Pendidikan Anak Usia Dini (PAUD)		300.000.000,00	DINAS PENDIDIKAN
1	01	02	2.03	0015	Penyediaan Pendidik dan Tenaga Kependidikan bagi Satuan PAUD											
						Jumlah Pendidik dan Tenaga Kependidikan yang Tersedia pada PAUD	250 Orang	480.000.000,00	Kab. Sumedang, Semua Kecamatan, Semua Kel/Desa	DAU YANG DITENTUKAN PENGGUNAANN YA BIDANG PENDIDIKAN	Memperkuat pembangunan sumber daya manusia (SDM), sains, teknologi, pendidikan, kesehatan, prestasi olahraga, kesetaraan gender, serta penguatan peran perempuan, pemuda (generasi milenial dan generasi Z), dan penyandang disabilitas.	Mewujudkan Sumber Daya Manusia Berkarakter Unggul Penguatan Sumber Daya Manusia Berkualitas dan Berdaya Saing	Pendidikan Anak Usia Dini (PAUD)		250.000.000,00	DINAS PENDIDIKAN
1	01	02	2.03	0016	Pengembangan Karir Pendidik dan Tenaga Kependidikan pada Satuan Pendidikan PAUD											

No	Kode					Urusan / Bidang Urusan / Program / Kegiatan / Sub Kegiatan	Indikator Program / Kegiatan / Sub Kegiatan	Capaian Kinerja Dan Kerangka Pendanaan						Kelompok Sasaran	Prakiraan Maju Rencana Tahun 2027		Perangkat Daerah Penanggung Jawab
								Target 2026	Pagu Indikatif (Rp)	Lokasi	Sumber Dana	Prioritas			Target	Pagu Indikatif (Rp)	
												Nasional	Daerah				
						Jumlah Pendidik dan Tenaga Kependidikan yang Mendapatkan Fasilitas Kenaikan Pangkat/Golongan, Pemberian Promosi, Peningkatan Kompetensi dan Kualifikasi	150 Orang	100.000.000,00	Kab. Sumedang, Semua Kecamatan, Semua Kel/Desa	DAU YANG DITENTUKAN PENGGUNAANN YA BIDANG PENDIDIKAN	Memperkuat pembangunan sumber daya manusia (SDM), sains, teknologi, pendidikan, kesehatan, prestasi olahraga, kesetaraan gender, serta penguatan peran perempuan, pemuda (generasi milenial dan generasi Z), dan penyandang disabilitas.	Mewujudkan Sumber Daya Manusia Berkarakter Unggul Penguatan Sumber Daya Manusia Berkualitas dan Berdaya Saing	Pendidikan Anak Usia Dini (PAUD)		250.000.000,00	DINAS PENDIDIKAN	
1	01	02	2.03	0017	Pembinaan Kelembagaan dan Manajemen PAUD												
						Jumlah PAUD yang Dilaksanakan Pembinaan Kelembagaan dan Manajemen	150 Satuan Pendidikan	200.000.000,00	Kab. Sumedang, Semua Kecamatan, Semua Kel/Desa	DAU YANG DITENTUKAN PENGGUNAANN YA BIDANG PENDIDIKAN	Memperkuat pembangunan sumber daya manusia (SDM), sains, teknologi, pendidikan, kesehatan, prestasi olahraga, kesetaraan gender, serta penguatan peran perempuan, pemuda (generasi milenial dan generasi Z), dan penyandang disabilitas.	Mewujudkan Sumber Daya Manusia Berkarakter Unggul Penguatan Sumber Daya Manusia Berkualitas dan Berdaya Saing	Pendidikan Anak Usia Dini (PAUD)		350.000.000,00	DINAS PENDIDIKAN	
1	01	02	2.03	0018	Pengelolaan Dana BOP PAUD												
						Jumlah PAUD yang Mengelola Dana BOP	960 Satuan Pendidikan	0,00	Kab. Sumedang, Semua Kecamatan, Semua Kel/Desa	DAK FISIK-BIDANG PENDIDIKAN-REGULER-PAUD	Memperkuat pembangunan sumber daya manusia (SDM), sains, teknologi, pendidikan, kesehatan, prestasi olahraga, kesetaraan gender, serta penguatan peran perempuan, pemuda (generasi milenial dan generasi Z), dan penyandang disabilitas.	-	Pendidikan Anak Usia Dini (PAUD)		24.179.345.300,00	DINAS PENDIDIKAN	
1	01	02	2.03	0019	Peningkatan Kapasitas Pengelolaan Dana BOP PAUD												
						Jumlah Tenaga yang Meningkatkan Kapasitasnya dalam Pengelolaan Dana BOP PAUD	250 Orang	200.000.000,00	Kab. Sumedang, Semua Kecamatan, Semua Kel/Desa	DAU YANG DITENTUKAN PENGGUNAANN YA BIDANG PENDIDIKAN	Memperkuat pembangunan sumber daya manusia (SDM), sains, teknologi, pendidikan, kesehatan, prestasi olahraga, kesetaraan gender, serta penguatan peran perempuan, pemuda (generasi milenial dan generasi Z), dan penyandang disabilitas.	Mewujudkan Sumber Daya Manusia Berkarakter Unggul Penguatan Sumber Daya Manusia Berkualitas dan Berdaya Saing	Pendidikan Anak Usia Dini (PAUD)		250.000.000,00	DINAS PENDIDIKAN	
1	01	02	2.03	0025	Koordinasi, Perencanaan, Supervisi dan Evaluasi Layanan di Bidang Pendidikan												
						Jumlah Dokumen Hasil Koordinasi, Perencanaan, Supervisi dan Evaluasi Layanan di Bidang Pendidikan	1 Dokumen	100.000.000,00	Kab. Sumedang, Semua Kecamatan, Semua Kel/Desa	DAU YANG DITENTUKAN PENGGUNAANN YA BIDANG PENDIDIKAN	Memperkuat pembangunan sumber daya manusia (SDM), sains, teknologi, pendidikan, kesehatan, prestasi olahraga, kesetaraan gender, serta penguatan peran perempuan, pemuda (generasi milenial dan generasi Z), dan penyandang disabilitas.	Mewujudkan Sumber Daya Manusia Berkarakter Unggul Penguatan Sumber Daya Manusia Berkualitas dan Berdaya Saing	Pendidikan Anak Usia Dini (PAUD)		250.000.000,00	DINAS PENDIDIKAN	
1	01	02	2.03	0026	Sosialisasi dan Advokasi Kebijakan Bidang Pendidikan												

No	Kode					Urusan / Bidang Urusan / Program / Kegiatan / Sub Kegiatan	Indikator Program / Kegiatan / Sub Kegiatan	Capaian Kinerja Dan Kerangka Pendanaan						Kelompok Sasaran	Prakiraan Maju Rencana Tahun 2027		Perangkat Daerah Penanggung Jawab
								Target 2026	Pagu Indikatif (Rp)	Lokasi	Sumber Dana	Prioritas			Target	Pagu Indikatif (Rp)	
												Nasional	Daerah				
						Jumlah kegiatan sosialisasi dan advokasi kebijakan di bidang Pendidikan yang dilaksanakan	1 Dokumen	100.000.000,00	Kab. Sumedang, Semua Kecamatan, Semua Kel/Desa	DAU YANG DITENTUKAN PENGGUNAANN YA BIDANG PENDIDIKAN	Memperkuat pembangunan sumber daya manusia (SDM), sains, teknologi, pendidikan, kesehatan, prestasi olahraga, kesetaraan gender, serta penguatan peran perempuan, pemuda (generasi milenial dan generasi Z), dan penyandang disabilitas.	Mewujudkan Sumber Daya Manusia Berkarakter Unggul Penguatan Sumber Daya Manusia Berkualitas dan Berdaya Saing	Pendidikan Anak Usia Dini (PAUD)		200.000.000,00	DINAS PENDIDIKAN	
1	01	02	2.03	0029	Fasilitasi Komunitas Belajar Pendidik dan Tenaga Kependidikan												
						Jumlah Komunitas Belajar Pendidik dan Tenaga Pendidik yang terfasilitasi	1 Komunitas	150.000.000,00	Kab. Sumedang, Semua Kecamatan, Semua Kel/Desa	DAU YANG DITENTUKAN PENGGUNAANN YA BIDANG PENDIDIKAN	Memperkuat pembangunan sumber daya manusia (SDM), sains, teknologi, pendidikan, kesehatan, prestasi olahraga, kesetaraan gender, serta penguatan peran perempuan, pemuda (generasi milenial dan generasi Z), dan penyandang disabilitas.	Mewujudkan Sumber Daya Manusia Berkarakter Unggul Penguatan Sumber Daya Manusia Berkualitas dan Berdaya Saing	Pendidikan Anak Usia Dini (PAUD)		250.000.000,00	DINAS PENDIDIKAN	
1	01	02	2.03	0034	Pembinaan Minat, Bakat dan Kreativitas Peserta Didik												
						Jumlah Peserta Didik yang Mengikuti Ajang Kompetisi/Lomba Akademik dan Non Akademik	130 Peserta didik	100.000.000,00	Kab. Sumedang, Semua Kecamatan, Semua Kel/Desa	DAU YANG DITENTUKAN PENGGUNAANN YA BIDANG PENDIDIKAN	Memperkuat pembangunan sumber daya manusia (SDM), sains, teknologi, pendidikan, kesehatan, prestasi olahraga, kesetaraan gender, serta penguatan peran perempuan, pemuda (generasi milenial dan generasi Z), dan penyandang disabilitas.	Mewujudkan Sumber Daya Manusia Berkarakter Unggul Penguatan Sumber Daya Manusia Berkualitas dan Berdaya Saing	Pendidikan Anak Usia Dini (PAUD)		300.000.000,00	DINAS PENDIDIKAN	
1	01	02	2.03	0037	Pemberian layanan pendampingan bagi satuan pendidikan untuk pencegahan perundungan, kekerasan, dan intoleransi												
						Jumlah kegiatan pendampingan bagi satuan pendidikan untuk pencegahan perundungan, kekerasan, dan intoleransi	1 Kegiatan	100.000.000,00	Kab. Sumedang, Semua Kecamatan, Semua Kel/Desa	DAU YANG DITENTUKAN PENGGUNAANN YA BIDANG PENDIDIKAN	Memperkuat pembangunan sumber daya manusia (SDM), sains, teknologi, pendidikan, kesehatan, prestasi olahraga, kesetaraan gender, serta penguatan peran perempuan, pemuda (generasi milenial dan generasi Z), dan penyandang disabilitas.	Mewujudkan Sumber Daya Manusia Berkarakter Unggul Penguatan Sumber Daya Manusia Berkualitas dan Berdaya Saing	Pendidikan Anak Usia Dini (PAUD)		300.000.000,00	DINAS PENDIDIKAN	
1	01	02	2.03	0039	Bimbingan Teknis, Pelatihan, dan/atau Magang/PKL untuk Peningkatan Kapasitas Bidang Pendidikan												
						Jumlah Peserta Bimbingan Teknis, Pelatihan, dan/atau Magang/PKL untuk Peningkatan Kapasitas Bidang Pendidikan yang dilaksanakan	250 Orang	150.000.000,00	Kab. Sumedang, Semua Kecamatan, Semua Kel/Desa	DAU YANG DITENTUKAN PENGGUNAANN YA BIDANG PENDIDIKAN	Memperkuat pembangunan sumber daya manusia (SDM), sains, teknologi, pendidikan, kesehatan, prestasi olahraga, kesetaraan gender, serta penguatan peran perempuan, pemuda (generasi milenial dan generasi Z), dan penyandang disabilitas.	Mewujudkan Sumber Daya Manusia Berkarakter Unggul Penguatan Sumber Daya Manusia Berkualitas dan Berdaya Saing	Pendidikan Anak Usia Dini (PAUD)		350.000.000,00	DINAS PENDIDIKAN	
1	01	02	2.03	0045	Rehabilitasi Sedang/Berat Sarana, Prasarana dan Utilitas PAUD												

No	Kode					Urusan / Bidang Urusan / Program / Kegiatan / Sub Kegiatan	Indikator Program / Kegiatan / Sub Kegiatan	Capaian Kinerja Dan Kerangka Pendanaan						Kelompok Sasaran	Prakiraan Maju Rencana Tahun 2027		Perangkat Daerah Penanggung Jawab
								Target 2026	Pagu Indikatif (Rp)	Lokasi	Sumber Dana	Prioritas			Target	Pagu Indikatif (Rp)	
												Nasional	Daerah				
						Jumlah Sarana, Prasarana dan Utilitas PAUD yang Telah Direhabilitasi Sedang/Berat	5 Unit	600.000.000,00	Kab. Sumedang, Semua Kecamatan, Semua Kel/Desa	DAU YANG DITENTUKAN PENGGUNAANN YA BIDANG PENDIDIKAN	Memperkuat pembangunan sumber daya manusia (SDM), sains, teknologi, pendidikan, kesehatan, prestasi olahraga, kesetaraan gender, serta penguatan peran perempuan, pemuda (generasi milenial dan generasi Z), dan penyandang disabilitas.	Mewujudkan Sumber Daya Manusia Berkarakter Unggul Penguatan Sumber Daya Manusia Berkualitas dan Berdaya Saing	Pendidikan Anak Usia Dini (PAUD)		1.100.000.000,00	DINAS PENDIDIKAN	
1	01	02	2.03	0046	Pengadaan Alat Praktik dan Peraga Peserta Didik PAUD		Jumlah Alat Praktik dan Peraga Peserta Didik PAUD yang Tersedia	5 Paket	500.000.000,00	Kab. Sumedang, Semua Kecamatan, Semua Kel/Desa	DAU YANG DITENTUKAN PENGGUNAANN YA BIDANG PENDIDIKAN	Memperkuat pembangunan sumber daya manusia (SDM), sains, teknologi, pendidikan, kesehatan, prestasi olahraga, kesetaraan gender, serta penguatan peran perempuan, pemuda (generasi milenial dan generasi Z), dan penyandang disabilitas.	Mewujudkan Sumber Daya Manusia Berkarakter Unggul Penguatan Sumber Daya Manusia Berkualitas dan Berdaya Saing	Pendidikan Anak Usia Dini (PAUD)		1.200.000.000,00	DINAS PENDIDIKAN
1	01	02	2.03	0051	Rehabilitasi Sedang/Berat Ruang Kelas Sekolah		Jumlah Ruang Kelas Sekolah yang Telah Direhabilitasi Sedang/Berat	6 Ruang	1.080.000.000,00	Kab. Sumedang, Semua Kecamatan, Semua Kel/Desa	DAU YANG DITENTUKAN PENGGUNAANN YA BIDANG PENDIDIKAN	Memperkuat pembangunan sumber daya manusia (SDM), sains, teknologi, pendidikan, kesehatan, prestasi olahraga, kesetaraan gender, serta penguatan peran perempuan, pemuda (generasi milenial dan generasi Z), dan penyandang disabilitas.	Mewujudkan Sumber Daya Manusia Berkarakter Unggul Penguatan Sumber Daya Manusia Berkualitas dan Berdaya Saing	Pendidikan Anak Usia Dini (PAUD)		1.200.000.000,00	DINAS PENDIDIKAN
1	01	02	2.04		Pengelolaan Pendidikan Nonformal/Kesetaraan	Angka Partisipasi Kasar Sekolah Dasar	100 Persen	12.173.150.000,00			Memperkuat pembangunan sumber daya manusia (SDM), sains, teknologi, pendidikan, kesehatan, prestasi olahraga, kesetaraan gender, serta penguatan peran perempuan, pemuda (generasi milenial dan generasi Z), dan penyandang disabilitas.	Mewujudkan Sumber Daya Manusia Berkarakter Unggul Penguatan Sumber Daya Manusia Berkualitas dan Berdaya Saing	Pendidikan Nonformal/Ke setaraan	-	19.100.428.372,00		
1	01	02	2.04	0010	Penyediaan Biaya Personil Peserta Didik Nonformal/Kesetaraan		Jumlah Peserta Didik Nonformal/Kesetaraan yang Menerima Biaya Personil Peserta Didik	1000 Peserta Didik	400.000.000,00	Kab. Sumedang, Semua Kecamatan, Semua Kel/Desa	DAU YANG DITENTUKAN PENGGUNAANN YA BIDANG PENDIDIKAN	Memperkuat pembangunan sumber daya manusia (SDM), sains, teknologi, pendidikan, kesehatan, prestasi olahraga, kesetaraan gender, serta penguatan peran perempuan, pemuda (generasi milenial dan generasi Z), dan penyandang disabilitas.	Mewujudkan Sumber Daya Manusia Berkarakter Unggul Penguatan Sumber Daya Manusia Berkualitas dan Berdaya Saing	Pendidikan Nonformal/Ke setaraan		1.200.000.000,00	DINAS PENDIDIKAN
1	01	02	2.04	0014	Penyediaan Pendidik dan Tenaga Kependidikan bagi Satuan Pendidikan Nonformal/Kesetaraan												

No	Kode					Urusan / Bidang Urusan / Program / Kegiatan / Sub Kegiatan	Indikator Program / Kegiatan / Sub Kegiatan	Capaian Kinerja Dan Kerangka Pendanaan					Kelompok Sasaran	Prakiraan Maju Rencana Tahun 2027		Perangkat Daerah Penanggung Jawab	
								Target 2026	Pagu Indikatif (Rp)	Lokasi	Sumber Dana	Prioritas		Target	Pagu Indikatif (Rp)		
												Nasional					Daerah
						Jumlah Pendidik dan Tenaga Kependidikan yang Tersedia bagi Satuan Pendidikan Nonformal/Kesetaraan	4500 Orang	9.000.000.000,00	Kab. Sumedang, Semua Kecamatan, Semua Kel/Desa	DAU YANG DITENTUKAN PENGGUNAANN YA BIDANG PENDIDIKAN	Memperkuat pembangunan sumber daya manusia (SDM), sains, teknologi, pendidikan, kesehatan, prestasi olahraga, kesetaraan gender, serta penguatan peran perempuan, pemuda (generasi milenial dan generasi Z), dan penyandang disabilitas.	Mewujudkan Sumber Daya Manusia Berkarakter Unggul Penguatan Sumber Daya Manusia Berkualitas dan Berdaya Saing	Pendidikan Nonformal/Ke setaraan		250.000.000,00	DINAS PENDIDIKAN	
1	01	02	2.04	0015	Pengembangan Karir Pendidik dan Tenaga Kependidikan pada Satuan Pendidikan Nonformal/Kesetaraan												
						Jumlah Pendidik dan Tenaga Kependidikan yang Mendapatkan Fasilitas Kenaikan Pangkat/Golongan, Pemberian Promosi, Peningkatan Kompetensi dan Kualifikasi	70 Orang	100.000.000,00	Kab. Sumedang, Semua Kecamatan, Semua Kel/Desa	DAU YANG DITENTUKAN PENGGUNAANN YA BIDANG PENDIDIKAN	Memperkuat pembangunan sumber daya manusia (SDM), sains, teknologi, pendidikan, kesehatan, prestasi olahraga, kesetaraan gender, serta penguatan peran perempuan, pemuda (generasi milenial dan generasi Z), dan penyandang disabilitas.	Mewujudkan Sumber Daya Manusia Berkarakter Unggul Penguatan Sumber Daya Manusia Berkualitas dan Berdaya Saing	Pendidikan Nonformal/Ke setaraan		250.000.000,00	DINAS PENDIDIKAN	
1	01	02	2.04	0016	Pembinaan Kelembagaan dan Manajemen Sekolah Nonformal/Kesetaraan												
						Jumlah Sekolah Nonformal/Kesetaraan yang Dilaksanakan Pembinaan Kelembagaan dan Manajemen	70 Satuan Pendidikan	100.000.000,00	Kab. Sumedang, Semua Kecamatan, Semua Kel/Desa	DAU YANG DITENTUKAN PENGGUNAANN YA BIDANG PENDIDIKAN	Memperkuat pembangunan sumber daya manusia (SDM), sains, teknologi, pendidikan, kesehatan, prestasi olahraga, kesetaraan gender, serta penguatan peran perempuan, pemuda (generasi milenial dan generasi Z), dan penyandang disabilitas.	Mewujudkan Sumber Daya Manusia Berkarakter Unggul Penguatan Sumber Daya Manusia Berkualitas dan Berdaya Saing	Pendidikan Nonformal/Ke setaraan		350.000.000,00	DINAS PENDIDIKAN	
1	01	02	2.04	0017	Pengelolaan Dana BOP Sekolah Nonformal/Kesetaraan												
						Jumlah Sekolah Nonformal/Kesetaraan yang Mengelola Dana BOP	70 Satuan Pendidikan	0,00	Kab. Sumedang, Semua Kecamatan, Semua Kel/Desa	DAK FISIK-BIDANG PENDIDIKAN-REGULER-SKB	Memperkuat pembangunan sumber daya manusia (SDM), sains, teknologi, pendidikan, kesehatan, prestasi olahraga, kesetaraan gender, serta penguatan peran perempuan, pemuda (generasi milenial dan generasi Z), dan penyandang disabilitas.	-	Pendidikan Nonformal/Ke setaraan		11.650.428.372,00	DINAS PENDIDIKAN	
1	01	02	2.04	0018	Peningkatan Kapasitas Pengelolaan Dana BOP Sekolah Nonformal/Kesetaraan												
						Jumlah Tenaga yang Meningkatkan Kapasitasnya dalam Pengelolaan Dana BOP Sekolah Nonformal/Kesetaraan	70 Orang	100.000.000,00	Kab. Sumedang, Semua Kecamatan, Semua Kel/Desa	DAU YANG DITENTUKAN PENGGUNAANN YA BIDANG PENDIDIKAN	Memperkuat pembangunan sumber daya manusia (SDM), sains, teknologi, pendidikan, kesehatan, prestasi olahraga, kesetaraan gender, serta penguatan peran perempuan, pemuda (generasi milenial dan generasi Z), dan penyandang disabilitas.	Mewujudkan Sumber Daya Manusia Berkarakter Unggul Penguatan Sumber Daya Manusia Berkualitas dan Berdaya Saing	Pendidikan Nonformal/Ke setaraan		200.000.000,00	DINAS PENDIDIKAN	
1	01	02	2.04	0026	Pelatihan Penggunaan Aplikasi Bidang Pendidikan												

No	Kode					Urusan / Bidang Urusan / Program / Kegiatan / Sub Kegiatan	Indikator Program / Kegiatan / Sub Kegiatan	Capaian Kinerja Dan Kerangka Pendanaan				Kelompok Sasaran	Prakiraan Maju Rencana Tahun 2027		Perangkat Daerah Penanggung Jawab		
								Target 2026	Pagu Indikatif (Rp)	Lokasi	Sumber Dana		Prioritas			Target	Pagu Indikatif (Rp)
													Nasional	Daerah			
						Jumlah peserta pelatihan penggunaan aplikasi di bidang pendidikan yang dilaksanakan	70 Orang	100.000.000,00	Kab. Sumedang, Semua Kecamatan, Semua Kel/Desa	DAU YANG DITENTUKAN PENGGUNAANN YA BIDANG PENDIDIKAN	Memperkuat pembangunan sumber daya manusia (SDM), sains, teknologi, pendidikan, kesehatan, prestasi olahraga, kesetaraan gender, serta penguatan peran perempuan, pemuda (generasi milenial dan generasi Z), dan penyandang disabilitas.	Mewujudkan Sumber Daya Manusia Berkarakter Unggul Penguatan Sumber Daya Manusia Berkualitas dan Berdaya Saing	Pendidikan Nonformal/Ke setaraan	200.000.000,00	DINAS PENDIDIKAN		
1	01	02	2.04	0027	Koordinasi, Perencanaan, Supervisi dan Evaluasi Layanan di Bidang Pendidikan												
						Jumlah Dokumen Hasil Koordinasi, Perencanaan, Supervisi dan Evaluasi Layanan di Bidang Pendidikan	1 Dokumen	100.000.000,00	Kab. Sumedang, Semua Kecamatan, Semua Kel/Desa	DAU YANG DITENTUKAN PENGGUNAANN YA BIDANG PENDIDIKAN	Memperkuat pembangunan sumber daya manusia (SDM), sains, teknologi, pendidikan, kesehatan, prestasi olahraga, kesetaraan gender, serta penguatan peran perempuan, pemuda (generasi milenial dan generasi Z), dan penyandang disabilitas.	Mewujudkan Sumber Daya Manusia Berkarakter Unggul Penguatan Sumber Daya Manusia Berkualitas dan Berdaya Saing	Pendidikan Nonformal/Ke setaraan	200.000.000,00	DINAS PENDIDIKAN		
1	01	02	2.04	0028	Sosialisasi dan Advokasi Kebijakan Bidang Pendidikan												
						Jumlah kegiatan sosialisasi dan advokasi kebijakan di bidang Pendidikan yang dilaksanakan	1 Dokumen	100.000.000,00	Kab. Sumedang, Semua Kecamatan, Semua Kel/Desa	DAU YANG DITENTUKAN PENGGUNAANN YA BIDANG PENDIDIKAN	Memperkuat pembangunan sumber daya manusia (SDM), sains, teknologi, pendidikan, kesehatan, prestasi olahraga, kesetaraan gender, serta penguatan peran perempuan, pemuda (generasi milenial dan generasi Z), dan penyandang disabilitas.	Mewujudkan Sumber Daya Manusia Berkarakter Unggul Penguatan Sumber Daya Manusia Berkualitas dan Berdaya Saing	Pendidikan Nonformal/Ke setaraan	150.000.000,00	DINAS PENDIDIKAN		
1	01	02	2.04	0030	Fasilitasi Komunitas Belajar Pendidik dan Tenaga Kependidikan												
						Jumlah Komunitas Belajar Pendidik dan Tenaga Pendidik yang terfasilitasi	1 Komunitas	100.000.000,00	Kab. Sumedang, Semua Kecamatan, Semua Kel/Desa	DAU YANG DITENTUKAN PENGGUNAANN YA BIDANG PENDIDIKAN	Memperkuat pembangunan sumber daya manusia (SDM), sains, teknologi, pendidikan, kesehatan, prestasi olahraga, kesetaraan gender, serta penguatan peran perempuan, pemuda (generasi milenial dan generasi Z), dan penyandang disabilitas.	Mewujudkan Sumber Daya Manusia Berkarakter Unggul Penguatan Sumber Daya Manusia Berkualitas dan Berdaya Saing	Pendidikan Nonformal/Ke setaraan	200.000.000,00	DINAS PENDIDIKAN		
1	01	02	2.04	0031	Pemberian layanan pendampingan bagi satuan pendidikan untuk pencegahan perundungan, kekerasan, dan intoleransi												
						Jumlah kegiatan pendampingan bagi satuan pendidikan untuk pencegahan perundungan, kekerasan, dan intoleransi	1 Kegiatan	100.000.000,00	Kab. Sumedang, Semua Kecamatan, Semua Kel/Desa	DAU YANG DITENTUKAN PENGGUNAANN YA BIDANG PENDIDIKAN	Memperkuat pembangunan sumber daya manusia (SDM), sains, teknologi, pendidikan, kesehatan, prestasi olahraga, kesetaraan gender, serta penguatan peran perempuan, pemuda (generasi milenial dan generasi Z), dan penyandang disabilitas.	Mewujudkan Sumber Daya Manusia Berkarakter Unggul Penguatan Sumber Daya Manusia Berkualitas dan Berdaya Saing	Pendidikan Nonformal/Ke setaraan	150.000.000,00	DINAS PENDIDIKAN		
1	01	02	2.04	0032	Fasilitasi sertifikasi kompetensi bagi pendidik Satuan Pendidikan Nonformal/Kesetaraan												

No	Kode					Urusan / Bidang Urusan / Program / Kegiatan / Sub Kegiatan	Indikator Program / Kegiatan / Sub Kegiatan	Capaian Kinerja Dan Kerangka Pendanaan						Kelompok Sasaran	Prakiraan Maju Rencana Tahun 2027		Perangkat Daerah Penanggung Jawab
								Target 2026	Pagu Indikatif (Rp)	Lokasi	Sumber Dana	Prioritas			Target	Pagu Indikatif (Rp)	
												Nasional	Daerah				
						Pendidik Satuan Pendidikan Nonformal/Kesetaraan yang mendapat sertifikat kompetensi	100 Orang	100.000.000,00	Kab. Sumedang, Semua Kecamatan, Semua Kel/Desa	DAU YANG DITENTUKAN PENGGUNAANN YA BIDANG PENDIDIKAN	Memperkuat pembangunan sumber daya manusia (SDM), sains, teknologi, pendidikan, kesehatan, prestasi olahraga, kesetaraan gender, serta penguatan peran perempuan, pemuda (generasi milenial dan generasi Z), dan penyandang disabilitas.	Mewujudkan Sumber Daya Manusia Berkarakter Unggul Penguatan Sumber Daya Manusia Berkualitas dan Berdaya Saing	Pendidikan Nonformal/Ke setaraan		300.000.000,00	DINAS PENDIDIKAN	
1	01	02	2.04	0035	Pembinaan Minat, Bakat dan Kreativitas Peserta Didik												
						Jumlah Peserta Didik yang Mengikuti Ajang Kompetisi/Lomba Akademik dan Non Akademik	50 Peserta Didik	100.000.000,00	Kab. Sumedang, Semua Kecamatan, Semua Kel/Desa	DAU YANG DITENTUKAN PENGGUNAANN YA BIDANG PENDIDIKAN	Memperkuat pembangunan sumber daya manusia (SDM), sains, teknologi, pendidikan, kesehatan, prestasi olahraga, kesetaraan gender, serta penguatan peran perempuan, pemuda (generasi milenial dan generasi Z), dan penyandang disabilitas.	Mewujudkan Sumber Daya Manusia Berkarakter Unggul Penguatan Sumber Daya Manusia Berkualitas dan Berdaya Saing	Pendidikan Nonformal/Ke setaraan		200.000.000,00	DINAS PENDIDIKAN	
1	01	02	2.04	0040	Pengadaan Perlengkapan Sekolah												
						Jumlah Perlengkapan Sekolah yang Tersedia	1 Paket	73.150.000,00	Kab. Sumedang, Semua Kecamatan, Semua Kel/Desa	DAU YANG DITENTUKAN PENGGUNAANN YA BIDANG PENDIDIKAN	Memperkuat pembangunan sumber daya manusia (SDM), sains, teknologi, pendidikan, kesehatan, prestasi olahraga, kesetaraan gender, serta penguatan peran perempuan, pemuda (generasi milenial dan generasi Z), dan penyandang disabilitas.	Mewujudkan Sumber Daya Manusia Berkarakter Unggul Penguatan Sumber Daya Manusia Berkualitas dan Berdaya Saing	Pendidikan Nonformal/Ke setaraan		100.000.000,00	DINAS PENDIDIKAN	
1	01	02	2.04	0041	Rehabilitasi Sedang/Berat Sarana, Prasarana dan Utilitas Sekolah												
						Jumlah Sarana, Prasarana dan Utilitas Sekolah yang Telah Direhabilitasi Sedang/Berat	4 Unit	600.000.000,00	Kab. Sumedang, Semua Kecamatan, Semua Kel/Desa	DAU YANG DITENTUKAN PENGGUNAANN YA BIDANG PENDIDIKAN	Memperkuat pembangunan sumber daya manusia (SDM), sains, teknologi, pendidikan, kesehatan, prestasi olahraga, kesetaraan gender, serta penguatan peran perempuan, pemuda (generasi milenial dan generasi Z), dan penyandang disabilitas.	Mewujudkan Sumber Daya Manusia Berkarakter Unggul Penguatan Sumber Daya Manusia Berkualitas dan Berdaya Saing	Pendidikan Nonformal/Ke setaraan		1.100.000.000,00	DINAS PENDIDIKAN	
1	01	02	2.04	0042	Bimbingan Teknis, Pelatihan, dan/atau Magang/PKL untuk Peningkatan Kapasitas Bidang Pendidikan												
						Jumlah Peserta Bimbingan Teknis, Pelatihan, dan/atau Magang/PKL untuk Peningkatan Kapasitas Bidang Pendidikan yang dilaksanakan	100 Orang	200.000.000,00	Kab. Sumedang, Semua Kecamatan, Semua Kel/Desa	DAU YANG DITENTUKAN PENGGUNAANN YA BIDANG PENDIDIKAN	Memperkuat pembangunan sumber daya manusia (SDM), sains, teknologi, pendidikan, kesehatan, prestasi olahraga, kesetaraan gender, serta penguatan peran perempuan, pemuda (generasi milenial dan generasi Z), dan penyandang disabilitas.	Mewujudkan Sumber Daya Manusia Berkarakter Unggul Penguatan Sumber Daya Manusia Berkualitas dan Berdaya Saing	Pendidikan Nonformal/Ke setaraan		250.000.000,00	DINAS PENDIDIKAN	
1	01	02	2.04	0046	Penyelenggaraan Proses Belajar bagi Peserta Didik												

No	Kode					Urusan / Bidang Urusan / Program / Kegiatan / Sub Kegiatan	Indikator Program / Kegiatan / Sub Kegiatan	Capaian Kinerja Dan Kerangka Pendanaan					Kelompok Sasaran	Prakiraan Maju Rencana Tahun 2027		Perangkat Daerah Penanggung Jawab	
								Target 2026	Pagu Indikatif (Rp)	Lokasi	Sumber Dana	Prioritas		Target	Pagu Indikatif (Rp)		
												Nasional					Daerah
						Jumlah Satuan Pendidikan yang Menyelenggarakan Proses Belajar	2926 Peserta Didik	300.000.000,00	Kab. Sumedang, Semua Kecamatan, Semua Kel/Desa	DAU YANG DITENTUKAN PENGGUNAANN YA BIDANG PENDIDIKAN	Memperkuat pembangunan sumber daya manusia (SDM), sains, teknologi, pendidikan, kesehatan, prestasi olahraga, kesetaraan gender, serta penguatan peran perempuan, pemuda (generasi milenial dan generasi Z), dan penyandang disabilitas.	Mewujudkan Sumber Daya Manusia Berkarakter Unggul Penguatan Sumber Daya Manusia Berkualitas dan Berdaya Saing	Pendidikan Nonformal/Ke setaraan		350.000.000,00	DINAS PENDIDIKAN	
1	01	02	2.04	0061	Rehabilitasi Sedang/Berat Ruang Kelas Sekolah												
						Jumlah Ruang Kelas Sekolah yang Telah Direhabilitasi Sedang/Berat	10 Ruang	600.000.000,00	Kab. Sumedang, Semua Kecamatan, Semua Kel/Desa	DAU YANG DITENTUKAN PENGGUNAANN YA BIDANG PENDIDIKAN	Memperkuat pembangunan sumber daya manusia (SDM), sains, teknologi, pendidikan, kesehatan, prestasi olahraga, kesetaraan gender, serta penguatan peran perempuan, pemuda (generasi milenial dan generasi Z), dan penyandang disabilitas.	Mewujudkan Sumber Daya Manusia Berkarakter Unggul Penguatan Sumber Daya Manusia Berkualitas dan Berdaya Saing	Pendidikan Nonformal/Ke setaraan		2.000.000.000,00	DINAS PENDIDIKAN	
3	1	01	03		PROGRAM PENGEMBANGAN KURIKULUM	Persentase Sekolah Yang Menerapkan Kurikulum Merdeka	100 Persen	500.000.000,00						-	750.000.000,00		
	1	01	03	2.01		Penetapan Kurikulum Muatan Lokal Pendidikan Dasar	Jumlah Kurikulum Muatan Lokal Pendidikan Dasar yang ditetapkan	2 Dokumen	300.000.000,00			Memperkuat pembangunan sumber daya manusia (SDM), sains, teknologi, pendidikan, kesehatan, prestasi olahraga, kesetaraan gender, serta penguatan peran perempuan, pemuda (generasi milenial dan generasi Z), dan penyandang disabilitas.	Mewujudkan Sumber Daya Manusia Berkarakter Unggul Penguatan Sumber Daya Manusia Berkualitas dan Berdaya Saing	Kurikulum Muatan Lokal Pendidikan Dasar	-	450.000.000,00	
1	01	03	2.01	0002	Penyusunan Silabus Muatan Lokal Pendidikan Dasar												
						Jumlah Silabus Muatan Lokal Pendidikan Dasar yang Tersusun	1 Dokumen	100.000.000,00	Kab. Sumedang, Semua Kecamatan, Semua Kel/Desa	DAU YANG DITENTUKAN PENGGUNAANN YA BIDANG PENDIDIKAN	Memperkuat pembangunan sumber daya manusia (SDM), sains, teknologi, pendidikan, kesehatan, prestasi olahraga, kesetaraan gender, serta penguatan peran perempuan, pemuda (generasi milenial dan generasi Z), dan penyandang disabilitas.	Mewujudkan Sumber Daya Manusia Berkarakter Unggul Penguatan Sumber Daya Manusia Berkualitas dan Berdaya Saing	Kurikulum Muatan Lokal Pendidikan Dasar		150.000.000,00	DINAS PENDIDIKAN	
1	01	03	2.01	0004	Pelatihan Penyusunan Kurikulum Muatan Lokal Pendidikan Dasar												

No	Kode					Urusan / Bidang Urusan / Program / Kegiatan / Sub Kegiatan	Indikator Program / Kegiatan / Sub Kegiatan	Capaian Kinerja Dan Kerangka Pendanaan						Kelompok Sasaran	Prakiraan Maju Rencana Tahun 2027		Perangkat Daerah Penanggung Jawab
								Target 2026	Pagu Indikatif (Rp)	Lokasi	Sumber Dana	Prioritas			Target	Pagu Indikatif (Rp)	
												Nasional	Daerah				
						Jumlah Penyusun Kurikulum Muatan Lokal Pendidikan Dasar yang Meningkatkan Kompetensinya	30 Orang	100.000.000,00	Kab. Sumedang, Semua Kecamatan, Semua Kel/Desa	DAU YANG DITENTUKAN PENGGUNAANN YA BIDANG PENDIDIKAN	Memperkuat pembangunan sumber daya manusia (SDM), sains, teknologi, pendidikan, kesehatan, prestasi olahraga, kesetaraan gender, serta penguatan peran perempuan, pemuda (generasi milenial dan generasi Z), dan penyandang disabilitas.	Mewujudkan Sumber Daya Manusia Berkarakter Unggul Penguatan Sumber Daya Manusia Berkualitas dan Berdaya Saing	Kurikulum Muatan Lokal Pendidikan Dasar		150.000.000,00	DINAS PENDIDIKAN	
1	01	03	2.01	0006	Penyusunan model-model pembelajaran inovatif Pendidikan Dasar												
						Jumlah model-model pembelajaran inovatif Pendidikan Dasar yang tersusun	1 Dokumen	100.000.000,00	Kab. Sumedang, Semua Kecamatan, Semua Kel/Desa	DAU YANG DITENTUKAN PENGGUNAANN YA BIDANG PENDIDIKAN	Memperkuat pembangunan sumber daya manusia (SDM), sains, teknologi, pendidikan, kesehatan, prestasi olahraga, kesetaraan gender, serta penguatan peran perempuan, pemuda (generasi milenial dan generasi Z), dan penyandang disabilitas.	Mewujudkan Sumber Daya Manusia Berkarakter Unggul Penguatan Sumber Daya Manusia Berkualitas dan Berdaya Saing	Kurikulum Muatan Lokal Pendidikan Dasar		150.000.000,00	DINAS PENDIDIKAN	
1	01	03	2.02		Penetapan Kurikulum Muatan Lokal Pendidikan Anak Usia Dini dan Pendidikan Nonformal	Jumlah Dokumen Pengelolaan kurikulum sekolah Paud dan Pendidikan Non Formal	8 Dokumen	200.000.000,00			Memperkuat pembangunan sumber daya manusia (SDM), sains, teknologi, pendidikan, kesehatan, prestasi olahraga, kesetaraan gender, serta penguatan peran perempuan, pemuda (generasi milenial dan generasi Z), dan penyandang disabilitas.	Mewujudkan Sumber Daya Manusia Berkarakter Unggul Penguatan Sumber Daya Manusia Berkualitas dan Berdaya Saing	Kurikulum Muatan Lokal Pendidikan Anak Usia Dini dan Pendidikan Nonformal	-	300.000.000,00		
1	01	03	2.02	0002	Penyusunan Silabus Muatan Lokal Pendidikan Anak Usia Dini dan Pendidikan Nonformal												
						Jumlah Silabus Muatan Lokal Pendidikan Anak Usia Dini dan Pendidikan Nonformal yang Tersusun	1 Dokumen	100.000.000,00	Kab. Sumedang, Semua Kecamatan, Semua Kel/Desa	DAU YANG DITENTUKAN PENGGUNAANN YA BIDANG PENDIDIKAN	Memperkuat pembangunan sumber daya manusia (SDM), sains, teknologi, pendidikan, kesehatan, prestasi olahraga, kesetaraan gender, serta penguatan peran perempuan, pemuda (generasi milenial dan generasi Z), dan penyandang disabilitas.	Mewujudkan Sumber Daya Manusia Berkarakter Unggul Penguatan Sumber Daya Manusia Berkualitas dan Berdaya Saing	Kurikulum Muatan Lokal Pendidikan Anak Usia Dini dan Pendidikan Nonformal		150.000.000,00	DINAS PENDIDIKAN	
1	01	03	2.02	0005	Penyusunan model-model pembelajaran inovatif Pendidikan Anak Usia Dini dan Pendidikan Nonformal												
						Jumlah model-model pembelajaran inovatif Pendidikan Anak Usia Dini dan Pendidikan Nonformal yang tersusun	1 Dokumen	100.000.000,00	Kab. Sumedang, Semua Kecamatan, Semua Kel/Desa	DAU YANG DITENTUKAN PENGGUNAANN YA BIDANG PENDIDIKAN	Memperkuat pembangunan sumber daya manusia (SDM), sains, teknologi, pendidikan, kesehatan, prestasi olahraga, kesetaraan gender, serta penguatan peran perempuan, pemuda (generasi milenial dan generasi Z), dan penyandang disabilitas.	Mewujudkan Sumber Daya Manusia Berkarakter Unggul Penguatan Sumber Daya Manusia Berkualitas dan Berdaya Saing	Kurikulum Muatan Lokal Pendidikan Anak Usia Dini dan Pendidikan Nonformal		150.000.000,00	DINAS PENDIDIKAN	
4	1	01	04		PROGRAM PENDIDIK DAN TENAGA KEPENDIDIKAN	Proporsi GTK penggerak	22 Persen	200.000.000,00						-	400.000.000,00		

No	Kode				Urusan / Bidang Urusan / Program / Kegiatan / Sub Kegiatan	Indikator Program / Kegiatan / Sub Kegiatan	Capaian Kinerja Dan Kerangka Pendanaan					Kelompok Sasaran	Prakiraan Maju Rencana Tahun 2027		Perangkat Daerah Penanggung Jawab	
							Target 2026	Pagu Indikatif (Rp)	Lokasi	Sumber Dana	Prioritas		Target	Pagu Indikatif (Rp)		
											Nasional					Daerah
1	01	04	2.01		Pemerataan Kuantitas dan Kualitas Pendidik dan Tenaga Kependidikan bagi Satuan Pendidikan Dasar, PAUD, dan Pendidikan Nonformal/Kesetaraan	Jumlah Kebutuhan pengawas dan Penilik	29 Orang	200.000.000,00			Memperkuat pembangunan sumber daya manusia (SDM), sains, teknologi, pendidikan, kesehatan, prestasi olahraga, kesetaraan gender, serta penguatan peran perempuan, pemuda (generasi milenial dan generasi Z), dan penyandang disabilitas.	Mewujudkan Sumber Daya Manusia Berkarakter Unggul Penguatan Sumber Daya Manusia Berkualitas dan Berdaya Saing	Tenaga Pendidik	-	400.000.000,00	
1	01	04	2.01	0001	Perhitungan dan Pemetaan Pendidik dan Tenaga Kependidikan Satuan Pendidikan Dasar, PAUD, dan Pendidikan Nonformal/Kesetaraan											
					Jumlah Dokumen Hasil Perhitungan dan Pemetaan Pendidik dan Tenaga Kependidikan Satuan Satuan Pendidikan Dasar, PAUD, dan Pendidikan Nonformal/Kesetaraan	1 Dokumen	100.000.000,00	Kab. Sumedang, Semua Kecamatan, Semua Kel/Desa	DAU YANG DITENTUKAN PENGGUNAANN YA BIDANG PENDIDIKAN	Memperkuat pembangunan sumber daya manusia (SDM), sains, teknologi, pendidikan, kesehatan, prestasi olahraga, kesetaraan gender, serta penguatan peran perempuan, pemuda (generasi milenial dan generasi Z), dan penyandang disabilitas.	Mewujudkan Sumber Daya Manusia Berkarakter Unggul Penguatan Sumber Daya Manusia Berkualitas dan Berdaya Saing	Tenaga Pendidik		200.000.000,00	DINAS PENDIDIKAN	
1	01	04	2.01	0002	Penataan Pendistribusian Pendidik dan Tenaga Kependidikan bagi Satuan Pendidikan Dasar, PAUD, dan Pendidikan Nonformal/Kesetaraan											
					Jumlah Laporan Hasil Pelaksanaan Penataan Pendistribusian Pendidik dan Tenaga Kependidikan Satuan Pendidikan Dasar, PAUD, dan Pendidikan Nonformal/Kesetaraan	1 Laporan	100.000.000,00	Kab. Sumedang, Semua Kecamatan, Semua Kel/Desa	DAU YANG DITENTUKAN PENGGUNAANN YA BIDANG PENDIDIKAN	Memperkuat pembangunan sumber daya manusia (SDM), sains, teknologi, pendidikan, kesehatan, prestasi olahraga, kesetaraan gender, serta penguatan peran perempuan, pemuda (generasi milenial dan generasi Z), dan penyandang disabilitas.	Mewujudkan Sumber Daya Manusia Berkarakter Unggul Penguatan Sumber Daya Manusia Berkualitas dan Berdaya Saing	Tenaga Pendidik		200.000.000,00	DINAS PENDIDIKAN	
	X				NON URUSAN		498.095.302.217,00							916.205.702.154,00		
	X	XX			URUSAN PEMERINTAHAN BIDANG XX		498.095.302.217,00							916.205.702.154,00		
5	X	XX	01		PROGRAM PENUNJANG URUSAN PEMERINTAHAN DAERAH KABUPATEN/KOTA	SAKIP Perangkat Daerah	AA Kategori	498.095.302.217,00						916.205.702.154,00		
	X	XX	01	2.02	Administrasi Keuangan Perangkat Daerah	Jumlah Laporan Administrasi Keuangan Perangkat Daerah	2 Laporan	498.095.302.217,00			Memperkuat pembangunan sumber daya manusia (SDM), sains, teknologi, pendidikan, kesehatan, prestasi olahraga, kesetaraan gender, serta penguatan peran perempuan, pemuda (generasi milenial dan generasi Z), dan penyandang disabilitas.	Mewujudkan Masyarakat dan Birokrasi yang Adaptif, Berorientasi Pelayanan, Sesuai Dengan Prinsip Good and Clean Governance Penguatan Tata Kelola Pemerintahan	-	-	916.205.702.154,00	
	X	XX	01	2.02	0001 Penyediaan Gaji dan Tunjangan ASN											

No	Kode					Urusan / Bidang Urusan / Program / Kegiatan / Sub Kegiatan	Indikator Program / Kegiatan / Sub Kegiatan	Capaian Kinerja Dan Kerangka Pendanaan					Kelompok Sasaran	Prakiraan Maju Rencana Tahun 2027		Perangkat Daerah Penanggung Jawab	
								Target 2026	Pagu Indikatif (Rp)	Lokasi	Sumber Dana	Prioritas		Target	Pagu Indikatif (Rp)		
												Nasional					Daerah
						Jumlah Orang yang Menerima Gaji dan Tunjangan ASN	6099 Orang/bulan	498.095.302.217,00	Kab. Sumedang, Semua Kecamatan, Semua Kel/Desa	DANA ALOKASI UMUM (DAU)	Memperkuat pembangunan sumber daya manusia (SDM), sains, teknologi, pendidikan, kesehatan, prestasi olahraga, kesetaraan gender, serta penguatan peran perempuan, pemuda (generasi milenial dan generasi Z), dan penyandang disabilitas.	Mewujudkan Masyarakat dan Birokrasi yang Adaptif, Berorientasi Pelayanan, Sesuai Dengan Prinsip Good and Clean Governance Penguatan Tata Kelola Pemerintahan	-	916.205.702.154,00	DINAS PENDIDIKAN		
					Dinas Kesehatan			258.871.034.664,00						257.123.806.714,00			
1					URUSAN PEMERINTAHAN WAJIB YANG BERKAITAN DENGAN			258.871.034.664,00						257.123.806.714,00			
1	02				URUSAN PEMERINTAHAN BIDANG KESEHATAN			258.871.034.664,00						257.123.806.714,00			
6	1	02	01		PROGRAM PENUNJANG URUSAN PEMERINTAHAN DAERAH KABUPATEN/KOTA	Nilai SAKIP Perangkat Daerah	91 Niai	157.727.405.013,00						175.548.806.714,00			
1	02	01	2.01		Perencanaan, Penganggaran, dan Evaluasi Kinerja Perangkat Daerah	Jumlah Laporan Penyusunan Perencanaan, Penganggaran, dan Evaluasi Kinerja Perangkat Daerah	6 Dokumen	245.308.000,00			Memperkuat pembangunan sumber daya manusia (SDM), sains, teknologi, pendidikan, kesehatan, prestasi olahraga, kesetaraan gender, serta penguatan peran perempuan, pemuda (generasi milenial dan generasi Z), dan penyandang disabilitas.	Mewujudkan Sumber Daya Manusia Berkarakter Unggul Penguatan Sumber Daya Manusia Berkualitas dan Berdaya Saing	Pegawai Dinkes	282.000.000,00			
1	02	01	2.01	0001	Penyusunan Dokumen Perencanaan Perangkat Daerah	Jumlah Dokumen Perencanaan Perangkat Daerah	2 Dokumen	52.710.000,00	Kab. Sumedang, Sumedang Selatan, Kotakulon	DANA BAGI HASIL (DBH)	Memperkuat pembangunan sumber daya manusia (SDM), sains, teknologi, pendidikan, kesehatan, prestasi olahraga, kesetaraan gender, serta penguatan peran perempuan, pemuda (generasi milenial dan generasi Z), dan penyandang disabilitas.	Mewujudkan Sumber Daya Manusia Berkarakter Unggul Penguatan Sumber Daya Manusia Berkualitas dan Berdaya Saing	Pegawai Dinkes	58.000.000,00	DINAS KESEHATAN		
1	02	01	2.01	0002	Koordinasi dan Penyusunan Dokumen RKA-SKPD	Jumlah Dokumen RKA-SKPD dan Laporan Hasil Koordinasi Penyusunan Dokumen RKA-SKPD	2 Dokumen	14.069.000,00	Kab. Sumedang, Sumedang Selatan, Kotakulon	DANA BAGI HASIL (DBH)	Memperkuat pembangunan sumber daya manusia (SDM), sains, teknologi, pendidikan, kesehatan, prestasi olahraga, kesetaraan gender, serta penguatan peran perempuan, pemuda (generasi milenial dan generasi Z), dan penyandang disabilitas.	Mewujudkan Sumber Daya Manusia Berkarakter Unggul Penguatan Sumber Daya Manusia Berkualitas dan Berdaya Saing	Pegawai Dinkes	16.000.000,00	DINAS KESEHATAN		
1	02	01	2.01	0003	Koordinasi dan Penyusunan Dokumen Perubahan RKA-SKPD												

No	Kode					Urusan / Bidang Urusan / Program / Kegiatan / Sub Kegiatan	Indikator Program / Kegiatan / Sub Kegiatan	Capaian Kinerja Dan Kerangka Pendanaan						Kelompok Sasaran	Prakiraan Maju Rencana Tahun 2027		Perangkat Daerah Penanggung Jawab
								Target 2026	Pagu Indikatif (Rp)	Lokasi	Sumber Dana	Prioritas			Target	Pagu Indikatif (Rp)	
												Nasional	Daerah				
						Jumlah Dokumen Perubahan RKA-SKPD dan Laporan Hasil Koordinasi Penyusunan Dokumen Perubahan RKA-SKPD	2 Dokumen	8.789.000,00	Kab. Sumedang, Sumedang Selatan, Kotakulon	DANA BAGI HASIL (DBH)	Memperkuat pembangunan sumber daya manusia (SDM), sains, teknologi, pendidikan, kesehatan, prestasi olahraga, kesetaraan gender, serta penguatan peran perempuan, pemuda (generasi milenial dan generasi Z), dan penyandang disabilitas.	Mewujudkan Sumber Daya Manusia Berkarakter Unggul Penguatan Sumber Daya Manusia Berkualitas dan Berdaya Saing	Pegawai Dinkes		10.000.000,00	DINAS KESEHATAN	
1	02	01	2.01	0004	Koordinasi dan Penyusunan DPA-SKPD												
						Jumlah Dokumen DPA-SKPD dan Laporan Hasil Koordinasi Penyusunan Dokumen DPA-SKPD	1 Dokumen	6.710.000,00	Kab. Sumedang, Sumedang Selatan, Kotakulon	DANA BAGI HASIL (DBH)	Memperkuat pembangunan sumber daya manusia (SDM), sains, teknologi, pendidikan, kesehatan, prestasi olahraga, kesetaraan gender, serta penguatan peran perempuan, pemuda (generasi milenial dan generasi Z), dan penyandang disabilitas.	Mewujudkan Sumber Daya Manusia Berkarakter Unggul Penguatan Sumber Daya Manusia Berkualitas dan Berdaya Saing	Pegawai Dinkes		8.000.000,00	DINAS KESEHATAN	
1	02	01	2.01	0005	Koordinasi dan Penyusunan Perubahan DPA- SKPD												
						Jumlah Dokumen Perubahan DPA-SKPD dan Laporan Hasil Koordinasi Penyusunan Dokumen Perubahan DPA-SKPD	1 Dokumen	8.030.000,00	Kab. Sumedang, Sumedang Selatan, Kotakulon	DANA BAGI HASIL (DBH)	Memperkuat pembangunan sumber daya manusia (SDM), sains, teknologi, pendidikan, kesehatan, prestasi olahraga, kesetaraan gender, serta penguatan peran perempuan, pemuda (generasi milenial dan generasi Z), dan penyandang disabilitas.	Mewujudkan Sumber Daya Manusia Berkarakter Unggul Penguatan Sumber Daya Manusia Berkualitas dan Berdaya Saing	Pegawai Dinkes		10.000.000,00	DINAS KESEHATAN	
1	02	01	2.01	0006	Koordinasi dan Penyusunan Laporan Capaian Kinerja dan Ikhtisar Realisasi Kinerja SKPD												
						Jumlah Laporan Capaian Kinerja dan Ikhtisar Realisasi Kinerja SKPD dan Laporan Hasil Koordinasi Penyusunan Laporan Capaian Kinerja dan Ikhtisar Realisasi Kinerja SKPD	10 Laporan	45.000.000,00	Kab. Sumedang, Sumedang Selatan, Kotakulon	DANA BAGI HASIL (DBH)	Memperkuat pembangunan sumber daya manusia (SDM), sains, teknologi, pendidikan, kesehatan, prestasi olahraga, kesetaraan gender, serta penguatan peran perempuan, pemuda (generasi milenial dan generasi Z), dan penyandang disabilitas.	Mewujudkan Sumber Daya Manusia Berkarakter Unggul Penguatan Sumber Daya Manusia Berkualitas dan Berdaya Saing	Pegawai Dinkes		60.000.000,00	DINAS KESEHATAN	
1	02	01	2.01	0007	Evaluasi Kinerja Perangkat Daerah												
						Jumlah Laporan Evaluasi Kinerja Perangkat Daerah	1 Laporan	20.000.000,00	Kab. Sumedang, Sumedang Selatan, Kotakulon	DANA BAGI HASIL (DBH)	Memperkuat pembangunan sumber daya manusia (SDM), sains, teknologi, pendidikan, kesehatan, prestasi olahraga, kesetaraan gender, serta penguatan peran perempuan, pemuda (generasi milenial dan generasi Z), dan penyandang disabilitas.	Mewujudkan Sumber Daya Manusia Berkarakter Unggul Penguatan Sumber Daya Manusia Berkualitas dan Berdaya Saing	Pegawai Dinkes		20.000.000,00	DINAS KESEHATAN	
1	02	01	2.01	0009	Pelaksanaan Pengumpulan Data Statistik Sektoral Daerah												

No	Kode					Urusan / Bidang Urusan / Program / Kegiatan / Sub Kegiatan	Indikator Program / Kegiatan / Sub Kegiatan	Capaian Kinerja Dan Kerangka Pendanaan					Kelompok Sasaran	Prakiraan Maju Rencana Tahun 2027		Perangkat Daerah Penanggung Jawab	
								Target 2026	Pagu Indikatif (Rp)	Lokasi	Sumber Dana	Prioritas		Target	Pagu Indikatif (Rp)		
												Nasional					Daerah
						Jumlah Data Statistik Sektoral Daerah yang Telah Dikumpulkan dan Diperiksa Lingkup Perangkat Daerah	35 Data	30.000.000,00	Kab. Sumedang, Sumedang Selatan, Kotakulon	DANA BAGI HASIL (DBH)	Memperkuat pembangunan sumber daya manusia (SDM), sains, teknologi, pendidikan, kesehatan, prestasi olahraga, kesetaraan gender, serta penguatan peran perempuan, pemuda (generasi milenial dan generasi Z), dan penyandang disabilitas.	Mewujudkan Sumber Daya Manusia Berkarakter Unggul Penguatan Sumber Daya Manusia Berkualitas dan Berdaya Saing	Pegawai Dinkes		30.000.000,00	DINAS KESEHATAN	
1	02	01	2.01	0010	Pelaksanaan Forum Perangkat Daerah Berdasarkan Bidang Urusan yang Diampu dalam Rangka Penyusunan Dokumen Perencanaan Perangkat Daerah												
						Jumlah Berita Acara Hasil Forum Perangkat Daerah Berdasarkan Bidang Urusan yang Diampu dalam Rangka Penyusunan Dokumen Perencanaan Perangkat Daerah	1 Berita Acara	30.000.000,00	Kab. Sumedang, Sumedang Selatan, Kotakulon	DANA BAGI HASIL (DBH)	Memperkuat pembangunan sumber daya manusia (SDM), sains, teknologi, pendidikan, kesehatan, prestasi olahraga, kesetaraan gender, serta penguatan peran perempuan, pemuda (generasi milenial dan generasi Z), dan penyandang disabilitas.	Mewujudkan Sumber Daya Manusia Berkarakter Unggul Penguatan Sumber Daya Manusia Berkualitas dan Berdaya Saing	Pegawai Dinkes		40.000.000,00	DINAS KESEHATAN	
1	02	01	2.01	0011	Penyusunan Dokumen Perencanaan Urusan Selain Renstra PD dan Renja PD												
						Jumlah Dokumen Perencanaan Urusan Selain Renstra PD dan Renja PD yang disusun	6 Dokumen	30.000.000,00	Kab. Sumedang, Sumedang Selatan, Kotakulon	DANA BAGI HASIL (DBH)	Memperkuat pembangunan sumber daya manusia (SDM), sains, teknologi, pendidikan, kesehatan, prestasi olahraga, kesetaraan gender, serta penguatan peran perempuan, pemuda (generasi milenial dan generasi Z), dan penyandang disabilitas.	Mewujudkan Sumber Daya Manusia Berkarakter Unggul Penguatan Sumber Daya Manusia Berkualitas dan Berdaya Saing	Pegawai Dinkes		30.000.000,00	DINAS KESEHATAN	
1	02	01	2.02		Administrasi Keuangan Perangkat Daerah	Jumlah Dokumen Perubahan RKA-SKPD dan Laporan Hasil Koordinasi Penyusunan Dokumen Perubahan RKA-SKPD	12 Dokuemn	155.092.097.013,00			Memperkuat pembangunan sumber daya manusia (SDM), sains, teknologi, pendidikan, kesehatan, prestasi olahraga, kesetaraan gender, serta penguatan peran perempuan, pemuda (generasi milenial dan generasi Z), dan penyandang disabilitas.	Mewujudkan Sumber Daya Manusia Berkarakter Unggul Penguatan Sumber Daya Manusia Berkualitas dan Berdaya Saing	Dinkes dan Puskesmas	-	170.591.806.714,00		
1	02	01	2.02	0001	Penyediaan Gaji dan Tunjangan ASN												
						Jumlah Orang yang Menerima Gaji dan Tunjangan ASN	1600 Orang/bulan	154.947.097.013,00	Kab. Sumedang, Semua Kecamatan, Semua Kel/Desa	DANA ALOKASI UMUM (DAU)	Memperkuat pembangunan sumber daya manusia (SDM), sains, teknologi, pendidikan, kesehatan, prestasi olahraga, kesetaraan gender, serta penguatan peran perempuan, pemuda (generasi milenial dan generasi Z), dan penyandang disabilitas.	Mewujudkan Sumber Daya Manusia Berkarakter Unggul Penguatan Sumber Daya Manusia Berkualitas dan Berdaya Saing	Dinkes dan Puskesmas		170.441.806.714,00	DINAS KESEHATAN	
1	02	01	2.02	0003	Pelaksanaan Penatausahaan dan												

No	Kode					Urusan / Bidang Urusan / Program / Kegiatan / Sub Kegiatan	Indikator Program / Kegiatan / Sub Kegiatan	Capaian Kinerja Dan Kerangka Pendanaan						Kelompok Sasaran	Prakiraan Maju Rencana Tahun 2027		Perangkat Daerah Penanggung Jawab
								Target 2026	Pagu Indikatif (Rp)	Lokasi	Sumber Dana	Prioritas			Target	Pagu Indikatif (Rp)	
												Nasional	Daerah				
						Jumlah Dokumen Penatausahaan dan Pengujian/Verifikasi Keuangan SKPD	12 Dokumen	25.000.000,00	Kab. Sumedang, Sumedang Selatan, Kotakulon	DANA BAGI HASIL (DBH)	Memperkuat pembangunan sumber daya manusia (SDM), sains, teknologi, pendidikan, kesehatan, prestasi olahraga, kesetaraan gender, serta penguatan peran perempuan, pemuda (generasi milenial dan generasi Z), dan penyandang disabilitas.	Mewujudkan Sumber Daya Manusia Berkarakter Unggul Penguatan Sumber Daya Manusia Berkualitas dan Berdaya Saing	Dinkes dan Puskesmas		30.000.000,00	DINAS KESEHATAN	
1	02	01	2.02	0004	Koordinasi dan Pelaksanaan Akuntansi SKPD												
						Jumlah Dokumen Koordinasi dan Pelaksanaan Akuntansi SKPD	1 Dokumen	30.000.000,00	Kab. Sumedang, Sumedang Selatan, Kotakulon	DANA BAGI HASIL (DBH)	Memperkuat pembangunan sumber daya manusia (SDM), sains, teknologi, pendidikan, kesehatan, prestasi olahraga, kesetaraan gender, serta penguatan peran perempuan, pemuda (generasi milenial dan generasi Z), dan penyandang disabilitas.	Mewujudkan Sumber Daya Manusia Berkarakter Unggul Penguatan Sumber Daya Manusia Berkualitas dan Berdaya Saing	Dinkes dan Puskesmas		30.000.000,00	DINAS KESEHATAN	
1	02	01	2.02	0005	Koordinasi dan Penyusunan Laporan Keuangan Akhir Tahun SKPD												
						Jumlah Laporan Keuangan Akhir Tahun SKPD dan Laporan Hasil Koordinasi Penyusunan Laporan Keuangan Akhir Tahun SKPD	1 Laporan	30.000.000,00	Kab. Sumedang, Sumedang Selatan, Kotakulon	DANA BAGI HASIL (DBH)	Memperkuat pembangunan sumber daya manusia (SDM), sains, teknologi, pendidikan, kesehatan, prestasi olahraga, kesetaraan gender, serta penguatan peran perempuan, pemuda (generasi milenial dan generasi Z), dan penyandang disabilitas.	Mewujudkan Sumber Daya Manusia Berkarakter Unggul Penguatan Sumber Daya Manusia Berkualitas dan Berdaya Saing	Dinkes dan Puskesmas		30.000.000,00	DINAS KESEHATAN	
1	02	01	2.02	0006	Pengelolaan dan Penyiapan Bahan Tanggapan Pemeriksaan												
						Jumlah Dokumen Bahan Tanggapan Pemeriksaan dan Tindak Lanjut Pemeriksaan	1 Dokumen	30.000.000,00	Kab. Sumedang, Sumedang Selatan, Kotakulon	DANA BAGI HASIL (DBH)	Memperkuat pembangunan sumber daya manusia (SDM), sains, teknologi, pendidikan, kesehatan, prestasi olahraga, kesetaraan gender, serta penguatan peran perempuan, pemuda (generasi milenial dan generasi Z), dan penyandang disabilitas.	Mewujudkan Sumber Daya Manusia Berkarakter Unggul Penguatan Sumber Daya Manusia Berkualitas dan Berdaya Saing	Dinkes dan Puskesmas		30.000.000,00	DINAS KESEHATAN	
1	02	01	2.02	0007	Koordinasi dan Penyusunan Laporan Keuangan Bulanan/ Triwulanan/ Semesteran SKPD												
						Jumlah Laporan Keuangan Bulanan/ Triwulanan/ Semesteran SKPD dan Laporan Koordinasi Penyusunan Laporan Keuangan Bulanan/Triwulanan/ Semesteran SKPD	12 Laporan	30.000.000,00	Kab. Sumedang, Sumedang Selatan, Kotakulon	DANA BAGI HASIL (DBH)	Memperkuat pembangunan sumber daya manusia (SDM), sains, teknologi, pendidikan, kesehatan, prestasi olahraga, kesetaraan gender, serta penguatan peran perempuan, pemuda (generasi milenial dan generasi Z), dan penyandang disabilitas.	Mewujudkan Sumber Daya Manusia Berkarakter Unggul Penguatan Sumber Daya Manusia Berkualitas dan Berdaya Saing	Dinkes dan Puskesmas		30.000.000,00	DINAS KESEHATAN	

No	Kode				Urusan / Bidang Urusan / Program / Kegiatan / Sub Kegiatan	Indikator Program / Kegiatan / Sub Kegiatan	Capaian Kinerja Dan Kerangka Pendanaan					Kelompok Sasaran	Prakiraan Maju Rencana Tahun 2027		Perangkat Daerah Penanggung Jawab	
							Target 2026	Pagu Indikatif (Rp)	Lokasi	Sumber Dana	Prioritas		Target	Pagu Indikatif (Rp)		
											Nasional					Daerah
	1	02	01	2.03	Administrasi Barang Milik Daerah pada Perangkat Daerah	Jumlah Laporan administrasi Barang milik daerah pada perangkat daerah	12 Laporan	125.000.000,00			Memperkuat pembangunan sumber daya manusia (SDM), sains, teknologi, pendidikan, kesehatan, prestasi olahraga, kesetaraan gender, serta penguatan peran perempuan, pemuda (generasi milenial dan generasi Z), dan penyandang disabilitas.	Mewujudkan Sumber Daya Manusia Berkarakter Unggul Penguatan Sumber Daya Manusia Berkualitas dan Berdaya Saing	Pegawai Dinkes	-	205.000.000,00	
	1	02	01	2.03	0001	Penyusunan Perencanaan Kebutuhan Barang Milik Daerah SKPD										
						Jumlah Rencana Kebutuhan Barang Milik Daerah SKPD	1 Dokumen	20.000.000,00	Kab. Sumedang, Sumedang Selatan, Kotakulon	DANA BAGI HASIL (DBH)	Memperkuat pembangunan sumber daya manusia (SDM), sains, teknologi, pendidikan, kesehatan, prestasi olahraga, kesetaraan gender, serta penguatan peran perempuan, pemuda (generasi milenial dan generasi Z), dan penyandang disabilitas.	Mewujudkan Sumber Daya Manusia Berkarakter Unggul Penguatan Sumber Daya Manusia Berkualitas dan Berdaya Saing	Pegawai Dinkes		35.000.000,00	DINAS KESEHATAN
	1	02	01	2.03	0002	Pengamanan Barang Milik Daerah SKPD										
						Jumlah Dokumen Pengamanan Barang Milik Daerah SKPD	1 Dokumen	20.000.000,00	Kab. Sumedang, Sumedang Selatan, Kotakulon	DANA BAGI HASIL (DBH)	Memperkuat pembangunan sumber daya manusia (SDM), sains, teknologi, pendidikan, kesehatan, prestasi olahraga, kesetaraan gender, serta penguatan peran perempuan, pemuda (generasi milenial dan generasi Z), dan penyandang disabilitas.	Mewujudkan Sumber Daya Manusia Berkarakter Unggul Penguatan Sumber Daya Manusia Berkualitas dan Berdaya Saing	Pegawai Dinkes		35.000.000,00	DINAS KESEHATAN
	1	02	01	2.03	0004	Pembinaan, Pengawasan, dan Pengendalian Barang Milik Daerah pada SKPD										
						Jumlah Laporan Hasil Pembinaan, Pengawasan, dan Pengendalian Barang Milik Daerah pada SKPD	12 Laporan	20.000.000,00	Kab. Sumedang, Sumedang Selatan, Kotakulon	DANA BAGI HASIL (DBH)	Memperkuat pembangunan sumber daya manusia (SDM), sains, teknologi, pendidikan, kesehatan, prestasi olahraga, kesetaraan gender, serta penguatan peran perempuan, pemuda (generasi milenial dan generasi Z), dan penyandang disabilitas.	Mewujudkan Sumber Daya Manusia Berkarakter Unggul Penguatan Sumber Daya Manusia Berkualitas dan Berdaya Saing	Pegawai Dinkes		35.000.000,00	DINAS KESEHATAN
	1	02	01	2.03	0005	Rekonsiliasi dan Penyusunan Laporan Barang Milik Daerah pada SKPD										
						Jumlah Laporan Rekonsiliasi dan Penyusunan Laporan Barang Milik Daerah pada SKPD	12 Laporan	25.000.000,00	Kab. Sumedang, Sumedang Selatan, Kotakulon	DANA BAGI HASIL (DBH)	Memperkuat pembangunan sumber daya manusia (SDM), sains, teknologi, pendidikan, kesehatan, prestasi olahraga, kesetaraan gender, serta penguatan peran perempuan, pemuda (generasi milenial dan generasi Z), dan penyandang disabilitas.	Mewujudkan Sumber Daya Manusia Berkarakter Unggul Penguatan Sumber Daya Manusia Berkualitas dan Berdaya Saing	Pegawai Dinkes		35.000.000,00	DINAS KESEHATAN
	1	02	01	2.03	0006	Penatausahaan Barang Milik Daerah pada SKPD										

No	Kode					Urusan / Bidang Urusan / Program / Kegiatan / Sub Kegiatan	Indikator Program / Kegiatan / Sub Kegiatan	Capaian Kinerja Dan Kerangka Pendanaan					Kelompok Sasaran	Prakiraan Maju Rencana Tahun 2027		Perangkat Daerah Penanggung Jawab	
								Target 2026	Pagu Indikatif (Rp)	Lokasi	Sumber Dana	Prioritas		Target	Pagu Indikatif (Rp)		
												Nasional					Daerah
						Jumlah Laporan Penatausahaan Barang Milik Daerah pada SKPD	12 Laporan	20.000.000,00	Kab. Sumedang, Sumedang Selatan, Kotakulon	DANA BAGI HASIL (DBH)	Memperkuat pembangunan sumber daya manusia (SDM), sains, teknologi, pendidikan, kesehatan, prestasi olahraga, kesetaraan gender, serta penguatan peran perempuan, pemuda (generasi milenial dan generasi Z), dan penyandang disabilitas.	Mewujudkan Sumber Daya Manusia Berkarakter Unggul Penguatan Sumber Daya Manusia Berkualitas dan Berdaya Saing	Pegawai Dinkes		35.000.000,00	DINAS KESEHATAN	
1	02	01	2.03	0007	Pemanfaatan Barang Milik Daerah SKPD												
						Jumlah Dokumen Hasil Pemanfaatan Barang Milik Daerah SKPD	1 Dokumen	20.000.000,00	Kab. Sumedang, Sumedang Selatan, Kotakulon	DANA BAGI HASIL (DBH)	Memperkuat pembangunan sumber daya manusia (SDM), sains, teknologi, pendidikan, kesehatan, prestasi olahraga, kesetaraan gender, serta penguatan peran perempuan, pemuda (generasi milenial dan generasi Z), dan penyandang disabilitas.	Mewujudkan Sumber Daya Manusia Berkarakter Unggul Penguatan Sumber Daya Manusia Berkualitas dan Berdaya Saing	Pegawai Dinkes		30.000.000,00	DINAS KESEHATAN	
1	02	01	2.05		Administrasi Kepegawaian Perangkat Daerah	Jumlah Laporan Administrasi Kepegawaian Perangkat Daerah	12 Laporan	45.000.000,00			Memperkuat pembangunan sumber daya manusia (SDM), sains, teknologi, pendidikan, kesehatan, prestasi olahraga, kesetaraan gender, serta penguatan peran perempuan, pemuda (generasi milenial dan generasi Z), dan penyandang disabilitas.	Mewujudkan Sumber Daya Manusia Berkarakter Unggul Penguatan Sumber Daya Manusia Berkualitas dan Berdaya Saing	Dinkes dan Puskesmas	-	180.000.000,00		
1	02	01	2.05	0003	Pendataan dan Pengolahan Administrasi Kepegawaian												
						Jumlah Dokumen Pendataan dan Pengolahan Administrasi Kepegawaian	12 Dokumen	15.000.000,00	Kab. Sumedang, Sumedang Selatan, Kotakulon	DANA BAGI HASIL (DBH)	Memperkuat pembangunan sumber daya manusia (SDM), sains, teknologi, pendidikan, kesehatan, prestasi olahraga, kesetaraan gender, serta penguatan peran perempuan, pemuda (generasi milenial dan generasi Z), dan penyandang disabilitas.	Mewujudkan Sumber Daya Manusia Berkarakter Unggul Penguatan Sumber Daya Manusia Berkualitas dan Berdaya Saing	Dinkes dan Puskesmas		20.000.000,00	DINAS KESEHATAN	
1	02	01	2.05	0010	Sosialisasi Peraturan Perundang-Undangan												
						Jumlah Orang yang Mengikuti Sosialisasi Peraturan Perundang-Undangan	20 Orang	15.000.000,00	Kab. Sumedang, Sumedang Selatan, Kotakulon	DANA BAGI HASIL (DBH)	Memperkuat pembangunan sumber daya manusia (SDM), sains, teknologi, pendidikan, kesehatan, prestasi olahraga, kesetaraan gender, serta penguatan peran perempuan, pemuda (generasi milenial dan generasi Z), dan penyandang disabilitas.	Mewujudkan Sumber Daya Manusia Berkarakter Unggul Penguatan Sumber Daya Manusia Berkualitas dan Berdaya Saing	Dinkes dan Puskesmas		80.000.000,00	DINAS KESEHATAN	
1	02	01	2.05	0011	Bimbingan Teknis Implementasi Peraturan Perundang-Undangan												

No	Kode					Urusan / Bidang Urusan / Program / Kegiatan / Sub Kegiatan	Indikator Program / Kegiatan / Sub Kegiatan	Capaian Kinerja Dan Kerangka Pendanaan						Kelompok Sasaran	Prakiraan Maju Rencana Tahun 2027		Perangkat Daerah Penanggung Jawab
								Target 2026	Pagu Indikatif (Rp)	Lokasi	Sumber Dana	Prioritas			Target	Pagu Indikatif (Rp)	
												Nasional	Daerah				
						Jumlah Orang yang Mengikuti Bimbingan Teknis Implementasi Peraturan Perundang-Undangan	20 Orang	15.000.000,00	Kab. Sumedang, Sumedang Selatan, Kotakulon	DANA BAGI HASIL (DBH)	Memperkuat pembangunan sumber daya manusia (SDM), sains, teknologi, pendidikan, kesehatan, prestasi olahraga, kesetaraan gender, serta penguatan peran perempuan, pemuda (generasi milenial dan generasi Z), dan penyandang disabilitas.	Mewujudkan Sumber Daya Manusia Berkarakter Unggul Penguatan Sumber Daya Manusia Berkualitas dan Berdaya Saing	Dinkes dan Puskesmas		80.000.000,00	DINAS KESEHATAN	
1	02	01	2.06		Administrasi Umum Perangkat Daerah	Jumlah Laporan Administrasi Umum Perangkat Daerah	12 Laporan	405.000.000,00			Memperkuat pembangunan sumber daya manusia (SDM), sains, teknologi, pendidikan, kesehatan, prestasi olahraga, kesetaraan gender, serta penguatan peran perempuan, pemuda (generasi milenial dan generasi Z), dan penyandang disabilitas.	Mewujudkan Sumber Daya Manusia Berkarakter Unggul Penguatan Sumber Daya Manusia Berkualitas dan Berdaya Saing	Pegawai Dinkes	-	610.000.000,00		
1	02	01	2.06	0002	Penyediaan Peralatan dan Perlengkapan Kantor												
						Jumlah Paket Peralatan dan Perlengkapan Kantor yang Disediakan	1 Paket	50.000.000,00	Kab. Sumedang, Sumedang Selatan, Kotakulon	DANA BAGI HASIL (DBH)	Memperkuat pembangunan sumber daya manusia (SDM), sains, teknologi, pendidikan, kesehatan, prestasi olahraga, kesetaraan gender, serta penguatan peran perempuan, pemuda (generasi milenial dan generasi Z), dan penyandang disabilitas.	Mewujudkan Sumber Daya Manusia Berkarakter Unggul Penguatan Sumber Daya Manusia Berkualitas dan Berdaya Saing	Pegawai Dinkes		120.000.000,00	DINAS KESEHATAN	
1	02	01	2.06	0003	Penyediaan Peralatan Rumah Tangga												
						Jumlah Paket Peralatan Rumah Tangga yang Disediakan	1 Paket	20.000.000,00	Kab. Sumedang, Sumedang Selatan, Kotakulon	DANA BAGI HASIL (DBH)	Memperkuat pembangunan sumber daya manusia (SDM), sains, teknologi, pendidikan, kesehatan, prestasi olahraga, kesetaraan gender, serta penguatan peran perempuan, pemuda (generasi milenial dan generasi Z), dan penyandang disabilitas.	Mewujudkan Sumber Daya Manusia Berkarakter Unggul Penguatan Sumber Daya Manusia Berkualitas dan Berdaya Saing	Pegawai Dinkes		40.000.000,00	DINAS KESEHATAN	
1	02	01	2.06	0004	Penyediaan Bahan Logistik Kantor												
						Jumlah Paket Bahan Logistik Kantor yang Disediakan	1 Paket	50.000.000,00	Kab. Sumedang, Sumedang Selatan, Kotakulon	DANA BAGI HASIL (DBH)	Memperkuat pembangunan sumber daya manusia (SDM), sains, teknologi, pendidikan, kesehatan, prestasi olahraga, kesetaraan gender, serta penguatan peran perempuan, pemuda (generasi milenial dan generasi Z), dan penyandang disabilitas.	Mewujudkan Sumber Daya Manusia Berkarakter Unggul Penguatan Sumber Daya Manusia Berkualitas dan Berdaya Saing	Pegawai Dinkes		120.000.000,00	DINAS KESEHATAN	
1	02	01	2.06	0005	Penyediaan Barang Cetak dan Penggandaan												

No	Kode					Urusan / Bidang Urusan / Program / Kegiatan / Sub Kegiatan	Indikator Program / Kegiatan / Sub Kegiatan	Capaian Kinerja Dan Kerangka Pendanaan					Kelompok Sasaran	Prakiraan Maju Rencana Tahun 2027		Perangkat Daerah Penanggung Jawab	
								Target 2026	Pagu Indikatif (Rp)	Lokasi	Sumber Dana	Prioritas		Target	Pagu Indikatif (Rp)		
												Nasional					Daerah
						Jumlah Paket Barang Cetak dan Pengandaan yang Disediakan	1 Paket	30.000.000,00	Kab. Sumedang, Sumedang Selatan, Kotakulon	DANA BAGI HASIL (DBH)	Memperkuat pembangunan sumber daya manusia (SDM), sains, teknologi, pendidikan, kesehatan, prestasi olahraga, kesetaraan gender, serta penguatan peran perempuan, pemuda (generasi milenial dan generasi Z), dan penyandang disabilitas.	Mewujudkan Sumber Daya Manusia Berkarakter Unggul Penguatan Sumber Daya Manusia Berkualitas dan Berdaya Saing	Pegawai Dinkes		70.000.000,00	DINAS KESEHATAN	
1	02	01	2.06	0006	Penyediaan Bahan Bacaan dan Peraturan Perundang-undangan												
						Jumlah Dokumen Bahan Bacaan dan Peraturan Perundang-Undangan yang Disediakan	1 Dokumen	10.000.000,00	Kab. Sumedang, Sumedang Selatan, Kotakulon	DANA BAGI HASIL (DBH)	Memperkuat pembangunan sumber daya manusia (SDM), sains, teknologi, pendidikan, kesehatan, prestasi olahraga, kesetaraan gender, serta penguatan peran perempuan, pemuda (generasi milenial dan generasi Z), dan penyandang disabilitas.	Mewujudkan Sumber Daya Manusia Berkarakter Unggul Penguatan Sumber Daya Manusia Berkualitas dan Berdaya Saing	Pegawai Dinkes		30.000.000,00	DINAS KESEHATAN	
1	02	01	2.06	0009	Penyelenggaraan Rapat Koordinasi dan Konsultasi SKPD												
						Jumlah Laporan Penyelenggaraan Rapat Koordinasi dan Konsultasi SKPD	12 Laporan	200.000.000,00	Kab. Sumedang, Sumedang Selatan, Kotakulon	DANA BAGI HASIL (DBH)	Memperkuat pembangunan sumber daya manusia (SDM), sains, teknologi, pendidikan, kesehatan, prestasi olahraga, kesetaraan gender, serta penguatan peran perempuan, pemuda (generasi milenial dan generasi Z), dan penyandang disabilitas.	Mewujudkan Sumber Daya Manusia Berkarakter Unggul Penguatan Sumber Daya Manusia Berkualitas dan Berdaya Saing	Pegawai Dinkes		150.000.000,00	DINAS KESEHATAN	
1	02	01	2.06	0011	Dukungan Pelaksanaan Sistem Pemerintahan Berbasis Elektronik pada SKPD												
						Jumlah Dokumen Dukungan Pelaksanaan Sistem Pemerintahan Berbasis Elektronik pada SKPD	1 Dokumen	45.000.000,00	Kab. Sumedang, Sumedang Selatan, Kotakulon	DANA BAGI HASIL (DBH)	Memperkuat pembangunan sumber daya manusia (SDM), sains, teknologi, pendidikan, kesehatan, prestasi olahraga, kesetaraan gender, serta penguatan peran perempuan, pemuda (generasi milenial dan generasi Z), dan penyandang disabilitas.	Mewujudkan Sumber Daya Manusia Berkarakter Unggul Penguatan Sumber Daya Manusia Berkualitas dan Berdaya Saing	Pegawai Dinkes		80.000.000,00	DINAS KESEHATAN	
1	02	01	2.07		Pengadaan Barang Milik Daerah Penunjang Urusan Pemerintah Daerah	Jumlah Laporan Pengadaan Barang Milik Daerah Penunjang Urusan Pemerintah Daerah	12 Laporan	150.000.000,00			Memperkuat pembangunan sumber daya manusia (SDM), sains, teknologi, pendidikan, kesehatan, prestasi olahraga, kesetaraan gender, serta penguatan peran perempuan, pemuda (generasi milenial dan generasi Z), dan penyandang disabilitas.	Mewujudkan Sumber Daya Manusia Berkarakter Unggul Penguatan Sumber Daya Manusia Berkualitas dan Berdaya Saing	Pegawai Dinkes	-	920.000.000,00		
1	02	01	2.07	0006	Pengadaan Peralatan dan Mesin Lainnya												

No	Kode					Urusan / Bidang Urusan / Program / Kegiatan / Sub Kegiatan	Indikator Program / Kegiatan / Sub Kegiatan	Capaian Kinerja Dan Kerangka Pendanaan					Kelompok Sasaran	Prakiraan Maju Rencana Tahun 2027		Perangkat Daerah Penanggung Jawab	
								Target 2026	Pagu Indikatif (Rp)	Lokasi	Sumber Dana	Prioritas		Target	Pagu Indikatif (Rp)		
												Nasional					Daerah
						Jumlah Unit Peralatan dan Mesin Lainnya yang Disediakan	0 Unit	0,00	Kab. Sumedang, Sumedang Selatan, Kotakulon	DANA BAGI HASIL (DBH)	Memperkuat pembangunan sumber daya manusia (SDM), sains, teknologi, pendidikan, kesehatan, prestasi olahraga, kesetaraan gender, serta penguatan peran perempuan, pemuda (generasi milenial dan generasi Z), dan penyandang disabilitas.	Mewujudkan Sumber Daya Manusia Berkarakter Unggul Penguatan Sumber Daya Manusia Berkualitas dan Berdaya Saing	Pegawai Dinkes		320.000.000,00	DINAS KESEHATAN	
1	02	01	2.07	0009	Pengadaan Gedung Kantor atau Bangunan Lainnya	Jumlah Unit Gedung Kantor atau Bangunan Lainnya yang Disediakan	1 Unit	150.000.000,00	Kab. Sumedang, Sumedang Selatan, Kotakulon	DANA BAGI HASIL (DBH)	Memperkuat pembangunan sumber daya manusia (SDM), sains, teknologi, pendidikan, kesehatan, prestasi olahraga, kesetaraan gender, serta penguatan peran perempuan, pemuda (generasi milenial dan generasi Z), dan penyandang disabilitas.	Mewujudkan Sumber Daya Manusia Berkarakter Unggul Penguatan Sumber Daya Manusia Berkualitas dan Berdaya Saing	Pegawai Dinkes		330.000.000,00	DINAS KESEHATAN	
1	02	01	2.07	0010	Pengadaan Sarana dan Prasarana Gedung Kantor atau Bangunan Lainnya	Jumlah Unit Sarana dan Prasarana Gedung Kantor atau Bangunan Lainnya yang Disediakan	1 Unit	0,00	Kab. Sumedang, Sumedang Selatan, Kotakulon	DANA BAGI HASIL (DBH)	Memperkuat pembangunan sumber daya manusia (SDM), sains, teknologi, pendidikan, kesehatan, prestasi olahraga, kesetaraan gender, serta penguatan peran perempuan, pemuda (generasi milenial dan generasi Z), dan penyandang disabilitas.	Mewujudkan Sumber Daya Manusia Berkarakter Unggul Penguatan Sumber Daya Manusia Berkualitas dan Berdaya Saing	Pegawai Dinkes		270.000.000,00	DINAS KESEHATAN	
1	02	01	2.08		Penyediaan Jasa Penunjang Urusan Pemerintahan Daerah	Jumlah Laporan Penyediaan Jasa Penunjang Urusan Pemerintahan Daerah	12 Laporan	865.000.000,00			Memperkuat pembangunan sumber daya manusia (SDM), sains, teknologi, pendidikan, kesehatan, prestasi olahraga, kesetaraan gender, serta penguatan peran perempuan, pemuda (generasi milenial dan generasi Z), dan penyandang disabilitas.	Mewujudkan Sumber Daya Manusia Berkarakter Unggul Penguatan Sumber Daya Manusia Berkualitas dan Berdaya Saing	Pegawai Dinkes	-	1.420.000.000,00		
1	02	01	2.08	0002	Penyediaan Jasa Komunikasi, Sumber Daya Air dan Listrik	Jumlah Laporan Penyediaan Jasa Komunikasi, Sumber Daya Air dan Listrik yang Disediakan	12 Laporan	165.000.000,00	Kab. Sumedang, Sumedang Selatan, Kotakulon	DANA BAGI HASIL (DBH)	Memperkuat pembangunan sumber daya manusia (SDM), sains, teknologi, pendidikan, kesehatan, prestasi olahraga, kesetaraan gender, serta penguatan peran perempuan, pemuda (generasi milenial dan generasi Z), dan penyandang disabilitas.	Mewujudkan Sumber Daya Manusia Berkarakter Unggul Penguatan Sumber Daya Manusia Berkualitas dan Berdaya Saing	Pegawai Dinkes		320.000.000,00	DINAS KESEHATAN	
1	02	01	2.08	0004	Penyediaan Jasa Pelayanan Umum Kantor												

No	Kode					Urusan / Bidang Urusan / Program / Kegiatan / Sub Kegiatan	Indikator Program / Kegiatan / Sub Kegiatan	Capaian Kinerja Dan Kerangka Pendanaan					Kelompok Sasaran	Prakiraan Maju Rencana Tahun 2027		Perangkat Daerah Penanggung Jawab	
								Target 2026	Pagu Indikatif (Rp)	Lokasi	Sumber Dana	Prioritas		Target	Pagu Indikatif (Rp)		
												Nasional					Daerah
						Jumlah Laporan Penyediaan Jasa Pelayanan Umum Kantor yang Disediakan	12 Laporan	700.000.000,00	Kab. Sumedang, Selatan, Kotakulon	DANA BAGI HASIL (DBH)	Memperkuat pembangunan sumber daya manusia (SDM), sains, teknologi, pendidikan, kesehatan, prestasi olahraga, kesetaraan gender, serta penguatan peran perempuan, pemuda (generasi milenial dan generasi Z), dan penyandang disabilitas.	Mewujudkan Sumber Daya Manusia Berkarakter Unggul Penguatan Sumber Daya Manusia Berkualitas dan Berdaya Saing	Pegawai Dinkes		1.100.000.000,00	DINAS KESEHATAN	
1	02	01	2.09		Pemeliharaan Barang Milik Daerah Penunjang Urusan Pemerintahan Daerah	Jumlah Laporan Pemeliharaan Barang Milik Daerah Penunjang Urusan Pemerintahan Daerah	12 Laporan	800.000.000,00			Memperkuat pembangunan sumber daya manusia (SDM), sains, teknologi, pendidikan, kesehatan, prestasi olahraga, kesetaraan gender, serta penguatan peran perempuan, pemuda (generasi milenial dan generasi Z), dan penyandang disabilitas.	Mewujudkan Sumber Daya Manusia Berkarakter Unggul Penguatan Sumber Daya Manusia Berkualitas dan Berdaya Saing	Pegawai Dinkes	-	1.340.000.000,00		
1	02	01	2.09	0002	Penyediaan Jasa Pemeliharaan, Biaya Pemeliharaan, Pajak dan Perizinan Kendaraan Dinas Operasional atau Lapangan	Jumlah Kendaraan Dinas Operasional atau Lapangan yang Dipelihara dan Dibayarkan Pajak dan Perizinannya	15 Unit	200.000.000,00	Kab. Sumedang, Selatan, Kotakulon	DANA BAGI HASIL (DBH)	Memperkuat pembangunan sumber daya manusia (SDM), sains, teknologi, pendidikan, kesehatan, prestasi olahraga, kesetaraan gender, serta penguatan peran perempuan, pemuda (generasi milenial dan generasi Z), dan penyandang disabilitas.	Mewujudkan Sumber Daya Manusia Berkarakter Unggul Penguatan Sumber Daya Manusia Berkualitas dan Berdaya Saing	Pegawai Dinkes		420.000.000,00	DINAS KESEHATAN	
1	02	01	2.09	0006	Pemeliharaan Peralatan dan Mesin Lainnya	Jumlah Peralatan dan Mesin Lainnya yang Dipelihara	10 Unit	100.000.000,00	Kab. Sumedang, Selatan, Kotakulon	DANA BAGI HASIL (DBH)	Memperkuat pembangunan sumber daya manusia (SDM), sains, teknologi, pendidikan, kesehatan, prestasi olahraga, kesetaraan gender, serta penguatan peran perempuan, pemuda (generasi milenial dan generasi Z), dan penyandang disabilitas.	Mewujudkan Sumber Daya Manusia Berkarakter Unggul Penguatan Sumber Daya Manusia Berkualitas dan Berdaya Saing	Pegawai Dinkes		120.000.000,00	DINAS KESEHATAN	
1	02	01	2.09	0009	Pemeliharaan/Rehabilitasi Gedung Kantor dan Bangunan Lainnya	Jumlah Gedung Kantor dan Bangunan Lainnya yang Dipelihara/Direhabilitasi	1 Unit	500.000.000,00	Kab. Sumedang, Selatan, Kotakulon	DANA BAGI HASIL (DBH)	Memperkuat pembangunan sumber daya manusia (SDM), sains, teknologi, pendidikan, kesehatan, prestasi olahraga, kesetaraan gender, serta penguatan peran perempuan, pemuda (generasi milenial dan generasi Z), dan penyandang disabilitas.	Mewujudkan Sumber Daya Manusia Berkarakter Unggul Penguatan Sumber Daya Manusia Berkualitas dan Berdaya Saing	Pegawai Dinkes		550.000.000,00	DINAS KESEHATAN	
1	02	01	2.09	0010	Pemeliharaan/Rehabilitasi Sarana dan Prasarana Gedung Kantor atau Bangunan Lainnya												

No	Kode					Urusan / Bidang Urusan / Program / Kegiatan / Sub Kegiatan	Indikator Program / Kegiatan / Sub Kegiatan	Capaian Kinerja Dan Kerangka Pendanaan						Kelompok Sasaran	Prakiraan Maju Rencana Tahun 2027		Perangkat Daerah Penanggung Jawab
								Target 2026	Pagu Indikatif (Rp)	Lokasi	Sumber Dana	Prioritas			Target	Pagu Indikatif (Rp)	
												Nasional	Daerah				
						Jumlah Sarana dan Prasarana Gedung Kantor atau Bangunan Lainnya yang Dipelihara/Direhabilitasi	0 Unit	0,00	Kab. Sumedang, Sumedang Selatan, Kotakulon	DANA BAGI HASIL (DBH)	Memperkuat pembangunan sumber daya manusia (SDM), sains, teknologi, pendidikan, kesehatan, prestasi olahraga, kesetaraan gender, serta penguatan peran perempuan, pemuda (generasi milenial dan generasi Z), dan penyandang disabilitas.	Mewujudkan Sumber Daya Manusia Berkarakter Unggul Penguatan Sumber Daya Manusia Berkualitas dan Berdaya Saing	Pegawai Dinkes		250.000.000,00	DINAS KESEHATAN	
7	1	02	02			PROGRAM PEMENUHAN UPAYA KESEHATAN PERORANGAN DAN UPAYA KESEHATAN MASYARAKAT	Cakupan Pelayanan Kesehatan Penyakit menular Jumah Kasus Kematian Bayi Per Tahun Jumlah Kasus Kematian Ibu per Tahun (IUP) Persentase Fasilitas Layanan Kesehatan yang sesuai standar	100 Persen 171 :Jumlah 24 Jumlah 67 Persen	99.993.629.651,00						78.705.000.000,00		
	1	02	02	2.01		Penyediaan Fasilitas Pelayanan Kesehatan untuk UKM dan UKP Kewenangan Daerah Kabupaten/Kota	Jumlah Fasilitas Kesehatan Lainnya yang Dibangun Persentase Fasilitas Pelayanan Kesehatan yang memenuhi sarana sesuai standar	1 Unit 60 Persen	29.050.000.000,00			-	Mewujudkan Sumber Daya Manusia Berkarakter Unggul Penguatan Sumber Daya Manusia Berkualitas dan Berdaya Saing	Masyarakat	-	17.050.000.000,00	
	1	02	02	2.01	0002	Pembangunan Puskesmas											
						Jumlah Pusat Kesehatan Masyarakat (Puskesmas) yang Dibangun	1 Unit	5.200.000.000,00	Kab. Sumedang, Cimanggung, Semua Kel/Desa	DBH CUKAI HASIL TEMBAKAU (CHT)	-	Mewujudkan Sumber Daya Manusia Berkarakter Unggul Penguatan Sumber Daya Manusia Berkualitas dan Berdaya Saing	Masyarakat		0,00	DINAS KESEHATAN	
	1	02	02	2.01	0003	Pembangunan Fasilitas Kesehatan Lainnya											
						Jumlah Fasilitas Kesehatan Lainnya yang Dibangun	1 Unit	750.000.000,00	Kab. Sumedang, Sumedang Selatan, Margamekar	DANA ALOKASI UMUM (DAU)	Memperkuat pembangunan sumber daya manusia (SDM), sains, teknologi, pendidikan, kesehatan, prestasi olahraga, kesetaraan gender, serta penguatan peran perempuan, pemuda (generasi milenial dan generasi Z), dan penyandang disabilitas.	Mewujudkan Sumber Daya Manusia Berkarakter Unggul Penguatan Sumber Daya Manusia Berkualitas dan Berdaya Saing	Masyarakat		0,00	DINAS KESEHATAN	
	1	02	02	2.01	0007	Pengembangan Fasilitas Kesehatan Lainnya											
						Jumlah Fasilitas Kesehatan Lainnya yang Ditingkatkan Sarana, Prasarana, Alat Kesehatan dan SDM agar Sesuai Standar	1 Unit	700.000.000,00	Kab. Sumedang, Sumedang Selatan, Regolwetan	DANA ALOKASI UMUM (DAU)	Memperkuat pembangunan sumber daya manusia (SDM), sains, teknologi, pendidikan, kesehatan, prestasi olahraga, kesetaraan gender, serta penguatan peran perempuan, pemuda (generasi milenial dan generasi Z), dan penyandang disabilitas.	Mewujudkan Sumber Daya Manusia Berkarakter Unggul Penguatan Sumber Daya Manusia Berkualitas dan Berdaya Saing	Masyarakat		350.000.000,00	DINAS KESEHATAN	
	1	02	02	2.01	0009	Rehabilitasi dan Pemeliharaan Puskesmas											

No	Kode					Urusan / Bidang Urusan / Program / Kegiatan / Sub Kegiatan	Indikator Program / Kegiatan / Sub Kegiatan	Capaian Kinerja Dan Kerangka Pendanaan						Kelompok Sasaran	Prakiraan Maju Rencana Tahun 2027		Perangkat Daerah Penanggung Jawab
								Target 2026	Pagu Indikatif (Rp)	Lokasi	Sumber Dana	Prioritas			Target	Pagu Indikatif (Rp)	
												Nasional	Daerah				
						Jumlah Sarana, Prasarana dan Alat Kesehatan yang Telah Dilakukan Rehabilitasi dan Pemeliharaan Oleh Puskesmas	4 Unit	7.000.000.000,00	Kab. Sumedang, Semua Kecamatan, Semua Kel/Desa	DANA ALOKASI UMUM (DAU), DBH CUKAI HASIL TEMBAKAU (CHT)	Memperkuat pembangunan sumber daya manusia (SDM), sains, teknologi, pendidikan, kesehatan, prestasi olahraga, kesetaraan gender, serta penguatan peran perempuan, pemuda (generasi milenial dan generasi Z), dan penyandang disabilitas.	Mewujudkan Sumber Daya Manusia Berkarakter Unggul Penguatan Sumber Daya Manusia Berkualitas dan Berdaya Saing	Masyarakat		3.000.000.000,00	DINAS KESEHATAN	
1	02	02	2.01	0010	Rehabilitasi dan Pemeliharaan Fasilitas Kesehatan Lainnya	Jumlah Sarana, Prasarana dan Alat Kesehatan yang Telah Dilakukan Rehabilitasi dan Pemeliharaan oleh Fasilitas Kesehatan Lainnya	6 Unit	1.600.000.000,00	Kab. Sumedang, Semua Kecamatan, Semua Kel/Desa	DANA ALOKASI UMUM (DAU)	Memperkuat pembangunan sumber daya manusia (SDM), sains, teknologi, pendidikan, kesehatan, prestasi olahraga, kesetaraan gender, serta penguatan peran perempuan, pemuda (generasi milenial dan generasi Z), dan penyandang disabilitas.	Mewujudkan Sumber Daya Manusia Berkarakter Unggul Penguatan Sumber Daya Manusia Berkualitas dan Berdaya Saing	Masyarakat		1.000.000.000,00	DINAS KESEHATAN	
1	02	02	2.01	0014	Pengadaan Alat Kesehatan/Alat Penunjang Medik Fasilitas Pelayanan Kesehatan	Jumlah Alat Kesehatan/Alat Penunjang Medik Fasilitas Pelayanan Kesehatan yang Disediakan	35 Unit	2.000.000.000,00	Kab. Sumedang, Semua Kecamatan, Semua Kel/Desa	DANA ALOKASI UMUM (DAU), DBH CUKAI HASIL TEMBAKAU (CHT)	Memperkuat pembangunan sumber daya manusia (SDM), sains, teknologi, pendidikan, kesehatan, prestasi olahraga, kesetaraan gender, serta penguatan peran perempuan, pemuda (generasi milenial dan generasi Z), dan penyandang disabilitas.	Mewujudkan Sumber Daya Manusia Berkarakter Unggul Penguatan Sumber Daya Manusia Berkualitas dan Berdaya Saing	Masyarakat		2.000.000.000,00	DINAS KESEHATAN	
1	02	02	2.01	0023	Pengadaan Obat, Bahan Habis Pakai, Bahan Medis Habis Pakai, Vaksin, Makanan dan Minuman di Fasilitas Kesehatan	Jumlah Obat, Bahan Habis Pakai, Bahan Medis Habis Pakai, Vaksin, Makanan dan Minuman di Fasilitas Kesehatan yang disediakan	1 Paket	11.500.000.000,00	Kab. Sumedang, Semua Kecamatan, Semua Kel/Desa	DANA ALOKASI UMUM (DAU), DBH CUKAI HASIL TEMBAKAU (CHT)	Memperkuat pembangunan sumber daya manusia (SDM), sains, teknologi, pendidikan, kesehatan, prestasi olahraga, kesetaraan gender, serta penguatan peran perempuan, pemuda (generasi milenial dan generasi Z), dan penyandang disabilitas.	Mewujudkan Sumber Daya Manusia Berkarakter Unggul Penguatan Sumber Daya Manusia Berkualitas dan Berdaya Saing	Masyarakat		10.000.000.000,00	DINAS KESEHATAN	
1	02	02	2.01	0026	Distribusi Alat Kesehatan, Obat, Bahan Habis Pakai, Bahan Medis Habis Pakai, Vaksin, Makanan dan Minuman ke Fasilitas Kesehatan	Jumlah distribusi Alat Kesehatan, Obat, Bahan Habis Pakai, Bahan Medis Habis Pakai, Vaksin, Makanan ke Fasilitas Kesehatan	1 Paket	300.000.000,00	Kab. Sumedang, Semua Kecamatan, Semua Kel/Desa	DANA ALOKASI UMUM (DAU)	Memperkuat pembangunan sumber daya manusia (SDM), sains, teknologi, pendidikan, kesehatan, prestasi olahraga, kesetaraan gender, serta penguatan peran perempuan, pemuda (generasi milenial dan generasi Z), dan penyandang disabilitas.	Mewujudkan Sumber Daya Manusia Berkarakter Unggul Penguatan Sumber Daya Manusia Berkualitas dan Berdaya Saing	Masyarakat		700.000.000,00	DINAS KESEHATAN	

No	Kode				Urusan / Bidang Urusan / Program / Kegiatan / Sub Kegiatan	Indikator Program / Kegiatan / Sub Kegiatan	Capaian Kinerja Dan Kerangka Pendanaan					Kelompok Sasaran	Prakiraan Maju Rencana Tahun 2027		Perangkat Daerah Penanggung Jawab	
							Target 2026	Pagu Indikatif (Rp)	Lokasi	Sumber Dana	Prioritas		Target	Pagu Indikatif (Rp)		
											Nasional					Daerah
1	02	02	2.02		Penyediaan Layanan Kesehatan untuk UKM dan UKP Rujukan Tingkat Daerah Kabupaten/Kota	Cakupan kepesertaan jaminan kesehatan nasional (IUP) Jumlah Dokumen Fasilitasi Layanan Kesehatan Persentase Fasilitas Pelayanan Kesehatan Yang Memberikan Pelayanan Sesuai Standar Persentase pelayanan kesehatan balita sesuai standar (IKK) Persentase Pelayanan kesehatan bayi baru lahir sesuai standar (IKK) Persentase pelayanan kesehatan ibu bersalin sesuai standar (IKK) Persentase pelayanan kesehatan ibu hamil sesuai standar (IKK) Persentase pelayanan kesehatan orang dengan gangguan jiwa berat sesuai standar (IKK) Persentase Pelayanan kesehatan orang dengan risiko terinfeksi virus yang melemahkan daya tahan tubuh manusia (Human Immunodeficiency Virus) sesuai standar (IKK)	96,5 Persen 1 Dokumen 60 Persen 100 Persen 100 Persen 100 Persen 100 Persen 100 Persen 100 Persen 100 Persen 100 Persen 100 Persen 100 Persen 100 Persen 100 Persen 100 Persen	70.043.629.651,00			Memperkuat pembangunan sumber daya manusia (SDM), sains, teknologi, pendidikan, kesehatan, prestasi olahraga, kesetaraan gender, serta penguatan peran perempuan, pemuda (generasi milenial dan generasi Z), dan penyandang disabilitas.	Mewujudkan Sumber Daya Manusia Berkarakter Unggul Penguatan Sumber Daya Manusia Berkualitas dan Berdaya Saing	Masyarakat	-	60.305.000.000,00	
1	02	02	2.02	0001	Pengelolaan Pelayanan Kesehatan Ibu Hamil	Jumlah Ibu Hamil yang Mendapatkan Pelayanan Kesehatan Sesuai Standar	14608 Orang	2.000.000.000,00	Kab. Sumedang, Semua Kecamatan, Semua Kel/Desa	DANA ALOKASI UMUM (DAU)	Memperkuat pembangunan sumber daya manusia (SDM), sains, teknologi, pendidikan, kesehatan, prestasi olahraga, kesetaraan gender, serta penguatan peran perempuan, pemuda (generasi milenial dan generasi Z), dan penyandang disabilitas.	Mewujudkan Sumber Daya Manusia Berkarakter Unggul Penguatan Sumber Daya Manusia Berkualitas dan Berdaya Saing	Masyarakat		1.500.000.000,00	DINAS KESEHATAN
1	02	02	2.02	0002	Pengelolaan Pelayanan Kesehatan Ibu Bersalin	Jumlah Ibu Bersalin yang Mendapatkan Pelayanan Kesehatan Sesuai Standar	15561 Orang	475.000.000,00	Kab. Sumedang, Semua Kecamatan, Semua Kel/Desa	DANA ALOKASI UMUM (DAU)	Memperkuat pembangunan sumber daya manusia (SDM), sains, teknologi, pendidikan, kesehatan, prestasi olahraga, kesetaraan gender, serta penguatan peran perempuan, pemuda (generasi milenial dan generasi Z), dan penyandang disabilitas.	Mewujudkan Sumber Daya Manusia Berkarakter Unggul Penguatan Sumber Daya Manusia Berkualitas dan Berdaya Saing	Masyarakat		500.000.000,00	DINAS KESEHATAN
1	02	02	2.02	0003	Pengelolaan Pelayanan Kesehatan Bayi Baru Lahir											

No	Kode					Urusan / Bidang Urusan / Program / Kegiatan / Sub Kegiatan	Indikator Program / Kegiatan / Sub Kegiatan	Capaian Kinerja Dan Kerangka Pendanaan					Kelompok Sasaran	Prakiraan Maju Rencana Tahun 2027		Perangkat Daerah Penanggung Jawab	
								Target 2026	Pagu Indikatif (Rp)	Lokasi	Sumber Dana	Prioritas		Target	Pagu Indikatif (Rp)		
												Nasional					Daerah
						Jumlah Bayi Baru Lahir yang Mendapatkan Pelayanan Kesehatan Sesuai Standar	15206 Orang	350.000.000,00	Kab. Sumedang, Semua Kecamatan, Semua Kel/Desa	DANA ALOKASI UMUM (DAU)	Memperkuat pembangunan sumber daya manusia (SDM), sains, teknologi, pendidikan, kesehatan, prestasi olahraga, kesetaraan gender, serta penguatan peran perempuan, pemuda (generasi milenial dan generasi Z), dan penyandang disabilitas.	Mewujudkan Sumber Daya Manusia Berkarakter Unggul Penguatan Sumber Daya Manusia Berkualitas dan Berdaya Saing	Masyarakat		475.000.000,00	DINAS KESEHATAN	
1	02	02	2.02	0004	Pengelolaan Pelayanan Kesehatan Balita												
						Jumlah Balita yang Mendapatkan Pelayanan Kesehatan Sesuai Standar	66555 Orang	1.460.000.000,00	Kab. Sumedang, Semua Kecamatan, Semua Kel/Desa	DANA ALOKASI UMUM (DAU)	Memperkuat pembangunan sumber daya manusia (SDM), sains, teknologi, pendidikan, kesehatan, prestasi olahraga, kesetaraan gender, serta penguatan peran perempuan, pemuda (generasi milenial dan generasi Z), dan penyandang disabilitas.	Mewujudkan Sumber Daya Manusia Berkarakter Unggul Penguatan Sumber Daya Manusia Berkualitas dan Berdaya Saing	Masyarakat		1.500.000.000,00	DINAS KESEHATAN	
1	02	02	2.02	0005	Pengelolaan Pelayanan Kesehatan pada Usia Pendidikan Dasar												
						Jumlah Anak Usia Pendidikan Dasar yang Mendapatkan Pelayanan Kesehatan Sesuai Standar	163293 Orang	400.000.000,00	Kab. Sumedang, Semua Kecamatan, Semua Kel/Desa	DANA ALOKASI UMUM (DAU)	Memperkuat pembangunan sumber daya manusia (SDM), sains, teknologi, pendidikan, kesehatan, prestasi olahraga, kesetaraan gender, serta penguatan peran perempuan, pemuda (generasi milenial dan generasi Z), dan penyandang disabilitas.	Mewujudkan Sumber Daya Manusia Berkarakter Unggul Penguatan Sumber Daya Manusia Berkualitas dan Berdaya Saing	Masyarakat		500.000.000,00	DINAS KESEHATAN	
1	02	02	2.02	0006	Pengelolaan Pelayanan Kesehatan pada Usia Produktif												
						Jumlah Penduduk Usia Produktif yang Mendapatkan Pelayanan Kesehatan Sesuai Standar	439136 Orang	350.000.000,00	Kab. Sumedang, Semua Kecamatan, Semua Kel/Desa	DANA ALOKASI UMUM (DAU)	Memperkuat pembangunan sumber daya manusia (SDM), sains, teknologi, pendidikan, kesehatan, prestasi olahraga, kesetaraan gender, serta penguatan peran perempuan, pemuda (generasi milenial dan generasi Z), dan penyandang disabilitas.	Mewujudkan Sumber Daya Manusia Berkarakter Unggul Penguatan Sumber Daya Manusia Berkualitas dan Berdaya Saing	Masyarakat		550.000.000,00	DINAS KESEHATAN	
1	02	02	2.02	0007	Pengelolaan Pelayanan Kesehatan pada Usia Lanjut												
						Jumlah Penduduk Usia Lanjut yang Mendapatkan Pelayanan Kesehatan Sesuai Standar	199345 Orang	350.000.000,00	Kab. Sumedang, Semua Kecamatan, Semua Kel/Desa	DANA ALOKASI UMUM (DAU)	Memperkuat pembangunan sumber daya manusia (SDM), sains, teknologi, pendidikan, kesehatan, prestasi olahraga, kesetaraan gender, serta penguatan peran perempuan, pemuda (generasi milenial dan generasi Z), dan penyandang disabilitas.	Mewujudkan Sumber Daya Manusia Berkarakter Unggul Penguatan Sumber Daya Manusia Berkualitas dan Berdaya Saing	Masyarakat		450.000.000,00	DINAS KESEHATAN	
1	02	02	2.02	0008	Pengelolaan Pelayanan Kesehatan Penderita Hipertensi												

No	Kode					Urusan / Bidang Urusan / Program / Kegiatan / Sub Kegiatan	Indikator Program / Kegiatan / Sub Kegiatan	Capaian Kinerja Dan Kerangka Pendanaan						Kelompok Sasaran	Prakiraan Maju Rencana Tahun 2027		Perangkat Daerah Penanggung Jawab
								Target 2026	Pagu Indikatif (Rp)	Lokasi	Sumber Dana	Prioritas			Target	Pagu Indikatif (Rp)	
												Nasional	Daerah				
						Jumlah Penderita Hipertensi yang Mendapatkan Pelayanan Kesehatan Sesuai Standar	129225 Orang	400.000.000,00	Kab. Sumedang, Semua Kecamatan, Semua Kel/Desa	DANA ALOKASI UMUM (DAU)	Memperkuat pembangunan sumber daya manusia (SDM), sains, teknologi, pendidikan, kesehatan, prestasi olahraga, kesetaraan gender, serta penguatan peran perempuan, pemuda (generasi milenial dan generasi Z), dan penyandang disabilitas.	Mewujudkan Sumber Daya Manusia Berkarakter Unggul Penguatan Sumber Daya Manusia Berkualitas dan Berdaya Saing	Masyarakat		450.000.000,00	DINAS KESEHATAN	
1	02	02	2.02	0009	Pengelolaan Pelayanan Kesehatan Penderita Diabetes Melitus												
						Jumlah Penderita Diabetes Melitus yang Mendapatkan Pelayanan Kesehatan Sesuai Standar	27642 Orang	350.000.000,00	Kab. Sumedang, Semua Kecamatan, Semua Kel/Desa	DANA ALOKASI UMUM (DAU)	Memperkuat pembangunan sumber daya manusia (SDM), sains, teknologi, pendidikan, kesehatan, prestasi olahraga, kesetaraan gender, serta penguatan peran perempuan, pemuda (generasi milenial dan generasi Z), dan penyandang disabilitas.	Mewujudkan Sumber Daya Manusia Berkarakter Unggul Penguatan Sumber Daya Manusia Berkualitas dan Berdaya Saing	Masyarakat		400.000.000,00	DINAS KESEHATAN	
1	02	02	2.02	0010	Pengelolaan Pelayanan Kesehatan Orang dengan Gangguan Jiwa Berat												
						Jumlah Orang yang Mendapatkan Pelayanan Kesehatan Orang dengan Gangguan Jiwa Berat Sesuai Standar	5572 Orang	300.000.000,00	Kab. Sumedang, Semua Kecamatan, Semua Kel/Desa	DANA ALOKASI UMUM (DAU)	Memperkuat pembangunan sumber daya manusia (SDM), sains, teknologi, pendidikan, kesehatan, prestasi olahraga, kesetaraan gender, serta penguatan peran perempuan, pemuda (generasi milenial dan generasi Z), dan penyandang disabilitas.	Mewujudkan Sumber Daya Manusia Berkarakter Unggul Penguatan Sumber Daya Manusia Berkualitas dan Berdaya Saing	Masyarakat		400.000.000,00	DINAS KESEHATAN	
1	02	02	2.02	0011	Pengelolaan Pelayanan Kesehatan Orang Terduga Tuberkulosis												
						Jumlah Orang Terduga Menderita Tuberkulosis yang Mendapatkan Pelayanan Sesuai Standar	30013 Orang	350.000.000,00	Kab. Sumedang, Semua Kecamatan, Semua Kel/Desa	DANA ALOKASI UMUM (DAU)	Memperkuat pembangunan sumber daya manusia (SDM), sains, teknologi, pendidikan, kesehatan, prestasi olahraga, kesetaraan gender, serta penguatan peran perempuan, pemuda (generasi milenial dan generasi Z), dan penyandang disabilitas.	Mewujudkan Sumber Daya Manusia Berkarakter Unggul Penguatan Sumber Daya Manusia Berkualitas dan Berdaya Saing	Masyarakat		400.000.000,00	DINAS KESEHATAN	
1	02	02	2.02	0012	Pengelolaan Pelayanan Kesehatan Orang dengan Risiko Terinfeksi HIV												
						Jumlah Orang Terduga Menderita HIV yang Mendapatkan Pelayanan Sesuai Standar	27388 Orang	750.000.000,00	Kab. Sumedang, Semua Kecamatan, Semua Kel/Desa	DANA ALOKASI UMUM (DAU)	Memperkuat pembangunan sumber daya manusia (SDM), sains, teknologi, pendidikan, kesehatan, prestasi olahraga, kesetaraan gender, serta penguatan peran perempuan, pemuda (generasi milenial dan generasi Z), dan penyandang disabilitas.	Mewujudkan Sumber Daya Manusia Berkarakter Unggul Penguatan Sumber Daya Manusia Berkualitas dan Berdaya Saing	Masyarakat		450.000.000,00	DINAS KESEHATAN	
1	02	02	2.02	0013	Pengelolaan Pelayanan Kesehatan bagi Penduduk pada Kondisi Kejadian Luar Biasa (KLB)												

No	Kode					Urusan / Bidang Urusan / Program / Kegiatan / Sub Kegiatan	Indikator Program / Kegiatan / Sub Kegiatan	Capaian Kinerja Dan Kerangka Pendanaan						Kelompok Sasaran	Prakiraan Maju Rencana Tahun 2027		Perangkat Daerah Penanggung Jawab
								Target 2026	Pagu Indikatif (Rp)	Lokasi	Sumber Dana	Prioritas			Target	Pagu Indikatif (Rp)	
												Nasional	Daerah				
						Jumlah Dokumen Hasil Pengelolaan Pelayanan Kesehatan bagi Penduduk pada Kondisi Kejadian Luar Biasa (KLB) Sesuai Standar	1 Dokumen	250.000.000,00	Kab. Sumedang, Semua Kecamatan, Semua Kel/Desa	DANA ALOKASI UMUM (DAU)	Memperkuat pembangunan sumber daya manusia (SDM), sains, teknologi, pendidikan, kesehatan, prestasi olahraga, kesetaraan gender, serta penguatan peran perempuan, pemuda (generasi milenial dan generasi Z), dan penyandang disabilitas.	Mewujudkan Sumber Daya Manusia Berkarakter Unggul Penguatan Sumber Daya Manusia Berkualitas dan Berdaya Saing	Masyarakat		400.000.000,00	DINAS KESEHATAN	
1	02	02	2.02	0015	Pengelolaan Pelayanan Kesehatan Gizi Masyarakat												
						Jumlah Dokumen Hasil Pengelolaan Pelayanan Kesehatan Gizi Masyarakat	12 Dokumen	500.000.000,00	Kab. Sumedang, Semua Kecamatan, Semua Kel/Desa	DANA ALOKASI UMUM (DAU)	Memperkuat pembangunan sumber daya manusia (SDM), sains, teknologi, pendidikan, kesehatan, prestasi olahraga, kesetaraan gender, serta penguatan peran perempuan, pemuda (generasi milenial dan generasi Z), dan penyandang disabilitas.	Mewujudkan Sumber Daya Manusia Berkarakter Unggul Penguatan Sumber Daya Manusia Berkualitas dan Berdaya Saing	Masyarakat		1.200.000.000,00	DINAS KESEHATAN	
1	02	02	2.02	0016	Pengelolaan Pelayanan Kesehatan Kerja dan Olahraga												
						Jumlah Dokumen Hasil Pengelolaan Pelayanan Kesehatan Kerja dan Olahraga	6 Dokumen	150.000.000,00	Kab. Sumedang, Semua Kecamatan, Semua Kel/Desa	DANA ALOKASI UMUM (DAU)	Memperkuat pembangunan sumber daya manusia (SDM), sains, teknologi, pendidikan, kesehatan, prestasi olahraga, kesetaraan gender, serta penguatan peran perempuan, pemuda (generasi milenial dan generasi Z), dan penyandang disabilitas.	Mewujudkan Sumber Daya Manusia Berkarakter Unggul Penguatan Sumber Daya Manusia Berkualitas dan Berdaya Saing	Masyarakat		400.000.000,00	DINAS KESEHATAN	
1	02	02	2.02	0017	Pengelolaan Pelayanan Kesehatan Lingkungan												
						Jumlah Dokumen Hasil Pengelolaan Pelayanan Kesehatan Lingkungan	7 Dokumen	150.000.000,00	Kab. Sumedang, Semua Kecamatan, Semua Kel/Desa	DANA ALOKASI UMUM (DAU)	Memperkuat pembangunan sumber daya manusia (SDM), sains, teknologi, pendidikan, kesehatan, prestasi olahraga, kesetaraan gender, serta penguatan peran perempuan, pemuda (generasi milenial dan generasi Z), dan penyandang disabilitas.	Mewujudkan Sumber Daya Manusia Berkarakter Unggul Penguatan Sumber Daya Manusia Berkualitas dan Berdaya Saing	Masyarakat		450.000.000,00	DINAS KESEHATAN	
1	02	02	2.02	0019	Pengelolaan Pelayanan Kesehatan Tradisional, Akupuntur, Asuhan Mandiri, dan Tradisional Lainnya												
						Jumlah Dokumen Hasil Pengelolaan Pelayanan Kesehatan Tradisional, Akupuntur, Asuhan Mandiri dan Tradisional Lainnya	2 Dokumen	100.000.000,00	Kab. Sumedang, Semua Kecamatan, Semua Kel/Desa	DANA ALOKASI UMUM (DAU)	Memperkuat pembangunan sumber daya manusia (SDM), sains, teknologi, pendidikan, kesehatan, prestasi olahraga, kesetaraan gender, serta penguatan peran perempuan, pemuda (generasi milenial dan generasi Z), dan penyandang disabilitas.	Mewujudkan Sumber Daya Manusia Berkarakter Unggul Penguatan Sumber Daya Manusia Berkualitas dan Berdaya Saing	Masyarakat		300.000.000,00	DINAS KESEHATAN	
1	02	02	2.02	0020	Pengelolaan Surveilans Kesehatan												

No	Kode					Urusan / Bidang Urusan / Program / Kegiatan / Sub Kegiatan	Indikator Program / Kegiatan / Sub Kegiatan	Capaian Kinerja Dan Kerangka Pendanaan					Kelompok Sasaran	Prakiraan Maju Rencana Tahun 2027		Perangkat Daerah Penanggung Jawab	
								Target 2026	Pagu Indikatif (Rp)	Lokasi	Sumber Dana	Prioritas		Target	Pagu Indikatif (Rp)		
												Nasional					Daerah
						Jumlah Dokumen Hasil Pengelolaan Surveilans Kesehatan	12 Dokumen	250.000.000,00	Kab. Sumedang, Semua Kecamatan, Semua Kel/Desa	DANA ALOKASI UMUM (DAU)	Memperkuat pembangunan sumber daya manusia (SDM), sains, teknologi, pendidikan, kesehatan, prestasi olahraga, kesetaraan gender, serta penguatan peran perempuan, pemuda (generasi milenial dan generasi Z), dan penyandang disabilitas.	Mewujudkan Sumber Daya Manusia Berkarakter Unggul Penguatan Sumber Daya Manusia Berkualitas dan Berdaya Saing	Masyarakat		430.000.000,00	DINAS KESEHATAN	
1	02	02	2.02	0025	Pelayanan Kesehatan Penyakit Menular dan Tidak Menular												
						Jumlah Dokumen Hasil Pelayanan Kesehatan Penyakit Menular dan Tidak Menular	12 Dokumen	290.245.151,00	Kab. Sumedang, Semua Kecamatan, Semua Kel/Desa	DANA ALOKASI UMUM (DAU)	Memperkuat pembangunan sumber daya manusia (SDM), sains, teknologi, pendidikan, kesehatan, prestasi olahraga, kesetaraan gender, serta penguatan peran perempuan, pemuda (generasi milenial dan generasi Z), dan penyandang disabilitas.	Mewujudkan Sumber Daya Manusia Berkarakter Unggul Penguatan Sumber Daya Manusia Berkualitas dan Berdaya Saing	Masyarakat		550.000.000,00	DINAS KESEHATAN	
1	02	02	2.02	0026	Pengelolaan Jaminan Kesehatan Masyarakat												
						Jumlah Dokumen Hasil Pengelolaan Jaminan Kesehatan Masyarakat	12 Dokumen	58.068.384.500,00	Kab. Sumedang, Semua Kecamatan, Semua Kel/Desa	PAJAK ROKOK, DANA ALOKASI UMUM (DAU), DBH CUKAI HASIL TEMBAKAU (CHT), BANTUAN KEUANGAN KHUSUS DARI PEMERINTAH DAERAH PROVINSI	Memperkuat pembangunan sumber daya manusia (SDM), sains, teknologi, pendidikan, kesehatan, prestasi olahraga, kesetaraan gender, serta penguatan peran perempuan, pemuda (generasi milenial dan generasi Z), dan penyandang disabilitas.	Mewujudkan Sumber Daya Manusia Berkarakter Unggul Penguatan Sumber Daya Manusia Berkualitas dan Berdaya Saing	Masyarakat		45.000.000.000,00	DINAS KESEHATAN	
1	02	02	2.02	0032	Operasional Pelayanan Rumah Sakit												
						Jumlah Dokumen Operasional Pelayanan Rumah Sakit	1 Dokumen	0,00	Kab. Sumedang, Semua Kecamatan, Semua Kel/Desa	DANA ALOKASI UMUM (DAU)	Memperkuat pembangunan sumber daya manusia (SDM), sains, teknologi, pendidikan, kesehatan, prestasi olahraga, kesetaraan gender, serta penguatan peran perempuan, pemuda (generasi milenial dan generasi Z), dan penyandang disabilitas.	Mewujudkan Sumber Daya Manusia Berkarakter Unggul Penguatan Sumber Daya Manusia Berkualitas dan Berdaya Saing	Masyarakat		0,00	DINAS KESEHATAN	
1	02	02	2.02	0033	Operasional Pelayanan Puskesmas												
						Jumlah Dokumen Operasional Pelayanan Puskesmas	1 Dokumen	200.000.000,00	Kab. Sumedang, Semua Kecamatan, Semua Kel/Desa	DANA ALOKASI UMUM (DAU)	Memperkuat pembangunan sumber daya manusia (SDM), sains, teknologi, pendidikan, kesehatan, prestasi olahraga, kesetaraan gender, serta penguatan peran perempuan, pemuda (generasi milenial dan generasi Z), dan penyandang disabilitas.	Mewujudkan Sumber Daya Manusia Berkarakter Unggul Penguatan Sumber Daya Manusia Berkualitas dan Berdaya Saing	Masyarakat		350.000.000,00	DINAS KESEHATAN	

No	Kode				Urusan / Bidang Urusan / Program / Kegiatan / Sub Kegiatan	Indikator Program / Kegiatan / Sub Kegiatan	Capaian Kinerja Dan Kerangka Pendanaan					Kelompok Sasaran	Prakiraan Maju Rencana Tahun 2027		Perangkat Daerah Penanggung Jawab	
							Target 2026	Pagu Indikatif (Rp)	Lokasi	Sumber Dana	Prioritas		Target	Pagu Indikatif (Rp)		
											Nasional					Daerah
1	02	02	2.02	0034	Operasional Pelayanan Fasilitas Kesehatan Lainnya	Jumlah Dokumen Operasional Pelayanan Fasilitas Kesehatan Lainnya	1 Dokumen	200.000.000,00	Kab. Sumedang, Sumedang Utara, Kotakaler	DANA ALOKASI UMUM (DAU)	Memperkuat pembangunan sumber daya manusia (SDM), sains, teknologi, pendidikan, kesehatan, prestasi olahraga, kesetaraan gender, serta penguatan peran perempuan, pemuda (generasi milenial dan generasi Z), dan penyandang disabilitas.	Mewujudkan Sumber Daya Manusia Berkarakter Unggul Penguatan Sumber Daya Manusia Berkualitas dan Berdaya Saing	Masyarakat	350.000.000,00	DINAS KESEHATAN	
1	02	02	2.02	0038	Penyediaan dan Pengelolaan Sistem Penanganan Gawat Darurat Terpadu (SPGDT)	Jumlah Public Safety Center (PSC 119) Tersedia, Terkelola dan Terintegrasi Dengan Rumah Sakit Dalam Satu Sistem Penanganan Gawat Darurat Terpadu (SPGDT)	1 Unit	1.500.000.000,00	Kab. Sumedang, Semua Kecamatan, Semua Kel/Desa	DANA ALOKASI UMUM (DAU)	Memperkuat pembangunan sumber daya manusia (SDM), sains, teknologi, pendidikan, kesehatan, prestasi olahraga, kesetaraan gender, serta penguatan peran perempuan, pemuda (generasi milenial dan generasi Z), dan penyandang disabilitas.	Mewujudkan Sumber Daya Manusia Berkarakter Unggul Penguatan Sumber Daya Manusia Berkualitas dan Berdaya Saing	Masyarakat	2.000.000.000,00	DINAS KESEHATAN	
1	02	02	2.02	0040	Pengelolaan pelayanan kesehatan orang dengan Tuberkulosis	Jumlah orang dengan Tuberkulosis yang mendapatkan pelayanan kesehatan sesuai standar	2923 Orang	250.000.000,00	Kab. Sumedang, Semua Kecamatan, Semua Kel/Desa	DANA ALOKASI UMUM (DAU)	Memperkuat pembangunan sumber daya manusia (SDM), sains, teknologi, pendidikan, kesehatan, prestasi olahraga, kesetaraan gender, serta penguatan peran perempuan, pemuda (generasi milenial dan generasi Z), dan penyandang disabilitas.	Mewujudkan Sumber Daya Manusia Berkarakter Unggul Penguatan Sumber Daya Manusia Berkualitas dan Berdaya Saing	Masyarakat	350.000.000,00	DINAS KESEHATAN	
1	02	02	2.02	0041	Pengelolaan pelayanan kesehatan orang dengan HIV (ODHIV)	Jumlah orang dengan HIV (ODHIV) yang mendapatkan pelayanan kesehatan sesuai standar	158 Orang	250.000.000,00	Kab. Sumedang, Semua Kecamatan, Semua Kel/Desa	DANA ALOKASI UMUM (DAU)	Memperkuat pembangunan sumber daya manusia (SDM), sains, teknologi, pendidikan, kesehatan, prestasi olahraga, kesetaraan gender, serta penguatan peran perempuan, pemuda (generasi milenial dan generasi Z), dan penyandang disabilitas.	Mewujudkan Sumber Daya Manusia Berkarakter Unggul Penguatan Sumber Daya Manusia Berkualitas dan Berdaya Saing	Masyarakat	350.000.000,00	DINAS KESEHATAN	
1	02	02	2.02	0042	Pengelolaan pelayanan kesehatan Malaria	Jumlah orang yang mendapatkan pelayanan kesehatan malaria	5 Orang	100.000.000,00	Kab. Sumedang, Semua Kecamatan, Semua Kel/Desa	DANA ALOKASI UMUM (DAU)	Memperkuat pembangunan sumber daya manusia (SDM), sains, teknologi, pendidikan, kesehatan, prestasi olahraga, kesetaraan gender, serta penguatan peran perempuan, pemuda (generasi milenial dan generasi Z), dan penyandang disabilitas.	Mewujudkan Sumber Daya Manusia Berkarakter Unggul Penguatan Sumber Daya Manusia Berkualitas dan Berdaya Saing	Masyarakat	350.000.000,00	DINAS KESEHATAN	

No	Kode					Urusan / Bidang Urusan / Program / Kegiatan / Sub Kegiatan	Indikator Program / Kegiatan / Sub Kegiatan	Capaian Kinerja Dan Kerangka Pendanaan					Kelompok Sasaran	Prakiraan Maju Rencana Tahun 2027		Perangkat Daerah Penanggung Jawab	
								Target 2026	Pagu Indikatif (Rp)	Lokasi	Sumber Dana	Prioritas		Target	Pagu Indikatif (Rp)		
												Nasional					Daerah
1	02	02	2.02	0048	Pengelolaan Layanan Imunisasi												
						Jumlah Dokumen Hasil Pengelolaan Layanan Imunisasi	1 Dokumen	250.000.000,00	Kab. Sumedang, Semua Kecamatan, Semua Kel/Desa	DANA ALOKASI UMUM (DAU)	-	Mewujudkan Sumber Daya Manusia Berkarakter Unggul Penguatan Sumber Daya Manusia Berkualitas dan Berdaya Saing	Masyarakat		250.000.000,00	DINAS KESEHATAN	
1	02	02	2.03		Penyelenggaraan Sistem Informasi Kesehatan Secara Terintegrasi												
						Persentase faslitas kesehatan yang sudah menyelenggarakan SIK terintegrasi	70 Persen	500.000.000,00				Memperkuat pembangunan sumber daya manusia (SDM), sains, teknologi, pendidikan, kesehatan, prestasi olahraga, kesetaraan gender, serta penguatan peran perempuan, pemuda (generasi milenial dan generasi Z), dan penyandang disabilitas.	Mewujudkan Sumber Daya Manusia Berkarakter Unggul Penguatan Sumber Daya Manusia Berkualitas dan Berdaya Saing	Dinkes dan Puskesmas	-	500.000.000,00	
1	02	02	2.03	0002	Pengelolaan Sistem Informasi Kesehatan												
						Jumlah Dokumen Hasil Pengelolaan Sistem Informasi Kesehatan	1 Dokumen	500.000.000,00	Kab. Sumedang, Semua Kecamatan, Semua Kel/Desa	DANA ALOKASI UMUM (DAU)		Memperkuat pembangunan sumber daya manusia (SDM), sains, teknologi, pendidikan, kesehatan, prestasi olahraga, kesetaraan gender, serta penguatan peran perempuan, pemuda (generasi milenial dan generasi Z), dan penyandang disabilitas.	Mewujudkan Sumber Daya Manusia Berkarakter Unggul Penguatan Sumber Daya Manusia Berkualitas dan Berdaya Saing	Dinkes dan Puskesmas		500.000.000,00	DINAS KESEHATAN
1	02	02	2.04		Penerbitan Izin Rumah Sakit Kelas C, D dan Fasilitas Pelayanan Kesehatan Tingkat Daerah Kabupaten/Kota												
						Jumlah Dokumen Rumah Sakit yang memiliki ijin operasional	1 Dokumen	400.000.000,00				Memperkuat pembangunan sumber daya manusia (SDM), sains, teknologi, pendidikan, kesehatan, prestasi olahraga, kesetaraan gender, serta penguatan peran perempuan, pemuda (generasi milenial dan generasi Z), dan penyandang disabilitas.	Mewujudkan Sumber Daya Manusia Berkarakter Unggul Penguatan Sumber Daya Manusia Berkualitas dan Berdaya Saing	Dinkes dan Rumah Sakit	-	850.000.000,00	
1	02	02	2.04	0001	Pengendalian dan Pengawasan serta Tindak Lanjut Pengawasan Perizinan Rumah Sakit Kelas C, D dan Fasilitas Pelayanan Kesehatan Lainnya												
						Jumlah Rumah Sakit Kelas C, D dan Fasilitas Pelayanan Kesehatan yang Dikendalikan, Diawasi dan Ditindaklanjuti Perizinannya	20 Unit	150.000.000,00	Kab. Sumedang, Semua Kecamatan, Semua Kel/Desa	DANA ALOKASI UMUM (DAU)		Memperkuat pembangunan sumber daya manusia (SDM), sains, teknologi, pendidikan, kesehatan, prestasi olahraga, kesetaraan gender, serta penguatan peran perempuan, pemuda (generasi milenial dan generasi Z), dan penyandang disabilitas.	Mewujudkan Sumber Daya Manusia Berkarakter Unggul Penguatan Sumber Daya Manusia Berkualitas dan Berdaya Saing	Dinkes dan Rumah Sakit		250.000.000,00	DINAS KESEHATAN
1	02	02	2.04	0003	Peningkatan Mutu Pelayanan Fasilitas Kesehatan												

No	Kode					Urusan / Bidang Urusan / Program / Kegiatan / Sub Kegiatan	Indikator Program / Kegiatan / Sub Kegiatan	Capaian Kinerja Dan Kerangka Pendanaan					Kelompok Sasaran	Prakiraan Maju Rencana Tahun 2027		Perangkat Daerah Penanggung Jawab	
								Target 2026	Pagu Indikatif (Rp)	Lokasi	Sumber Dana	Prioritas		Target	Pagu Indikatif (Rp)		
												Nasional					Daerah
						Jumlah Fasilitas Kesehatan yang Dilakukan Pengukuran Indikator Nasional Mutu (INM) Pelayanan kesehatan	36 Unit	150.000.000,00	Kab. Sumedang, Semua Kecamatan, Semua Kel/Desa	DANA ALOKASI UMUM (DAU)	Memperkuat pembangunan sumber daya manusia (SDM), sains, teknologi, pendidikan, kesehatan, prestasi olahraga, kesetaraan gender, serta penguatan peran perempuan, pemuda (generasi milenial dan generasi Z), dan penyandang disabilitas.	Mewujudkan Sumber Daya Manusia Berkarakter Unggul Penguatan Sumber Daya Manusia Berkualitas dan Berdaya Saing	Dinkes dan Rumah Sakit		350.000.000,00	DINAS KESEHATAN	
1	02	02	2.04	0004	Penyiapan Perumusan dan Pelaksanaan Pelayanan Kesehatan Rujukan												
					Jumlah Dokumen Hasil Penyiapan Perumusan dan Pelaksanaan Pelayanan Kesehatan Rujukan	1 Dokumen	100.000.000,00	Kab. Sumedang, Semua Kecamatan, Semua Kel/Desa	DANA ALOKASI UMUM (DAU)	Memperkuat pembangunan sumber daya manusia (SDM), sains, teknologi, pendidikan, kesehatan, prestasi olahraga, kesetaraan gender, serta penguatan peran perempuan, pemuda (generasi milenial dan generasi Z), dan penyandang disabilitas.	Mewujudkan Sumber Daya Manusia Berkarakter Unggul Penguatan Sumber Daya Manusia Berkualitas dan Berdaya Saing	Dinkes dan Rumah Sakit		250.000.000,00	DINAS KESEHATAN		
8	1	02	03		PROGRAM PENINGKATAN KAPASITAS SUMBER DAYA MANUSIA KESEHATAN	Presentase Tenaga Kesehatan yang memiliki standar kompetensi	89 Persen	300.000.000,00					-	1.220.000.000,00			
	1	02	03	2.01	Pemberian Izin Praktik Tenaga Kesehatan di Wilayah Kabupaten/Kota	Persentase praktek tenaga kesehatan yang memiliki izin	75 Persen	100.000.000,00			Memperkuat pembangunan sumber daya manusia (SDM), sains, teknologi, pendidikan, kesehatan, prestasi olahraga, kesetaraan gender, serta penguatan peran perempuan, pemuda (generasi milenial dan generasi Z), dan penyandang disabilitas.	Mewujudkan Sumber Daya Manusia Berkarakter Unggul Penguatan Sumber Daya Manusia Berkualitas dan Berdaya Saing	Tenaga Kesehatan	-	350.000.000,00		
1	02	03	2.01	0002	Pembinaan dan Pengawasan Tenaga Kesehatan serta Tindak Lanjut Perizinan Praktik Tenaga Kesehatan												
					Jumlah Dokumen Hasil Pembinaan dan Pengawasan Tenaga Kesehatan serta Tindak Lanjut Perizinan Praktik Tenaga Kesehatan	1 Dokumen	100.000.000,00	Kab. Sumedang, Semua Kecamatan, Semua Kel/Desa	DANA ALOKASI UMUM (DAU)	Memperkuat pembangunan sumber daya manusia (SDM), sains, teknologi, pendidikan, kesehatan, prestasi olahraga, kesetaraan gender, serta penguatan peran perempuan, pemuda (generasi milenial dan generasi Z), dan penyandang disabilitas.	Mewujudkan Sumber Daya Manusia Berkarakter Unggul Penguatan Sumber Daya Manusia Berkualitas dan Berdaya Saing	Tenaga Kesehatan		350.000.000,00	DINAS KESEHATAN		

No	Kode				Urusan / Bidang Urusan / Program / Kegiatan / Sub Kegiatan	Indikator Program / Kegiatan / Sub Kegiatan	Capaian Kinerja Dan Kerangka Pendanaan					Kelompok Sasaran	Prakiraan Maju Rencana Tahun 2027		Perangkat Daerah Penanggung Jawab	
							Target 2026	Pagu Indikatif (Rp)	Lokasi	Sumber Dana	Prioritas		Target	Pagu Indikatif (Rp)		
											Nasional					Daerah
1	02	03	2.02		Perencanaan Kebutuhan dan Pendayagunaan Sumber Daya Manusia Kesehatan untuk UKP dan UKM di Wilayah Kabupaten/Kota	Persentasi Fasilitas Kesehatan yang mempunyai SDM Kesehatan sesuai standar	93 Persen	100.000.000,00			Memperkuat pembangunan sumber daya manusia (SDM), sains, teknologi, pendidikan, kesehatan, prestasi olahraga, kesetaraan gender, serta penguatan peran perempuan, pemuda (generasi milenial dan generasi Z), dan penyandang disabilitas.	Mewujudkan Sumber Daya Manusia Berkarakter Unggul Penguatan Sumber Daya Manusia Berkualitas dan Berdaya Saing	Tenaga Kesehatan	-	350.000.000,00	
1	02	03	2.02	0003	Pembinaan dan Pengawasan Sumber Daya Manusia Kesehatan											
					Jumlah Dokumen Hasil Pembinaan dan Pengawasan Sumber Daya Manusia Kesehatan	1 Dokumen	100.000.000,00	Kab. Sumedang, Semua Kecamatan, Semua Kel/Desa	DANA ALOKASI UMUM (DAU)	Memperkuat pembangunan sumber daya manusia (SDM), sains, teknologi, pendidikan, kesehatan, prestasi olahraga, kesetaraan gender, serta penguatan peran perempuan, pemuda (generasi milenial dan generasi Z), dan penyandang disabilitas.	Mewujudkan Sumber Daya Manusia Berkarakter Unggul Penguatan Sumber Daya Manusia Berkualitas dan Berdaya Saing	Tenaga Kesehatan		350.000.000,00	DINAS KESEHATAN	
1	02	03	2.03		Pengembangan Mutu dan Peningkatan Kompetensi Teknis Sumber Daya Manusia Kesehatan Tingkat Daerah Kabupaten/Kota	Persentase Tenaga Kesehatan yang Profesional dan memenuhi standard kompetensi	80 Persen	100.000.000,00			Memperkuat pembangunan sumber daya manusia (SDM), sains, teknologi, pendidikan, kesehatan, prestasi olahraga, kesetaraan gender, serta penguatan peran perempuan, pemuda (generasi milenial dan generasi Z), dan penyandang disabilitas.	Mewujudkan Sumber Daya Manusia Berkarakter Unggul Penguatan Sumber Daya Manusia Berkualitas dan Berdaya Saing	Tenaga Kesehatan	-	520.000.000,00	
1	02	03	2.03	0001	Pengembangan Mutu dan Peningkatan Kompetensi Teknis Sumber Daya Manusia Kesehatan Tingkat Daerah Kabupaten/Kota											
					Jumlah Sumber Daya Manusia Kesehatan Tingkat Daerah Kabupaten/Kota yang Ditingkatkan Mutu dan Kompetensinya	500 Orang	100.000.000,00	Kab. Sumedang, Semua Kecamatan, Semua Kel/Desa	DANA ALOKASI UMUM (DAU)	Memperkuat pembangunan sumber daya manusia (SDM), sains, teknologi, pendidikan, kesehatan, prestasi olahraga, kesetaraan gender, serta penguatan peran perempuan, pemuda (generasi milenial dan generasi Z), dan penyandang disabilitas.	Mewujudkan Sumber Daya Manusia Berkarakter Unggul Penguatan Sumber Daya Manusia Berkualitas dan Berdaya Saing	Tenaga Kesehatan		520.000.000,00	DINAS KESEHATAN	
9	1	02	04		PROGRAM SEDIAAN FARMASI, ALAT KESEHATAN DAN MAKANAN MINUMAN	Presentase Ketersediaan Farmasi, Alat Kesehatan, Makanan dan Minuman Sesuai Standar	88 Persen	400.000.000,00						-	850.000.000,00	

No	Kode				Urusan / Bidang Urusan / Program / Kegiatan / Sub Kegiatan	Indikator Program / Kegiatan / Sub Kegiatan	Capaian Kinerja Dan Kerangka Pendanaan					Kelompok Sasaran	Prakiraan Maju Rencana Tahun 2027		Perangkat Daerah Penanggung Jawab	
							Target 2026	Pagu Indikatif (Rp)	Lokasi	Sumber Dana	Prioritas		Target	Pagu Indikatif (Rp)		
											Nasional					Daerah
1	02	04	2.01		Pemberian Izin Apotek, Toko Obat, Toko Alat Kesehatan dan Optikal, Usaha Mikro Obat Tradisional (UMOT)	Persentase Layanan Pengelolaan Obat Publik yang melaksanakan pelayanan kefarmasian sesuai standar	100 Persen	150.000.000,00			Memperkuat pembangunan sumber daya manusia (SDM), sains, teknologi, pendidikan, kesehatan, prestasi olahraga, kesetaraan gender, serta penguatan peran perempuan, pemuda (generasi milenial dan generasi Z), dan penyandang disabilitas.	Masyarakat	-	350.000.000,00		
1	02	04	2.01	0001	Pengendalian dan Pengawasan serta Tindak Lanjut Pengawasan Perizinan Apotek, Toko Obat, Toko Alat Kesehatan, dan Optikal, Usaha Mikro Obat Tradisional (UMOT)											
					Jumlah Dokumen Hasil Pengendalian dan Pengawasan serta Tindak Lanjut Pengawasan Perizinan Apotek, Toko Obat, Toko Alat Kesehatan, dan Optikal, Usaha Mikro Obat Tradisional (UMOT)	2 Dokumen	150.000.000,00	Kab. Sumedang, Semua Kecamatan, Semua Kel/Desa	DANA ALOKASI UMUM (DAU)	Memperkuat pembangunan sumber daya manusia (SDM), sains, teknologi, pendidikan, kesehatan, prestasi olahraga, kesetaraan gender, serta penguatan peran perempuan, pemuda (generasi milenial dan generasi Z), dan penyandang disabilitas.	Masyarakat	-	350.000.000,00	DINAS KESEHATAN		
1	02	04	2.03		Penerbitan Sertifikat Produksi Pangan Industri Rumah Tangga dan Nomor P-IRT sebagai Izin Produksi, untuk Produk Makanan Minuman Tertentu yang Dapat Diproduksi oleh Industri Rumah Tangga	Persentase Pengawasan Dan Pembinaan Produksi Pangan Rumah Tangga Yang Memiliki Sertifikat	53 Persen	150.000.000,00			Memperkuat pembangunan sumber daya manusia (SDM), sains, teknologi, pendidikan, kesehatan, prestasi olahraga, kesetaraan gender, serta penguatan peran perempuan, pemuda (generasi milenial dan generasi Z), dan penyandang disabilitas.	Masyarakat	-	350.000.000,00		
1	02	04	2.03	0001	Pengendalian dan Pengawasan serta Tindak Lanjut Pengawasan Sertifikat Produksi Pangan Industri Rumah Tangga dan Nomor P-IRT sebagai Izin Produksi, untuk Produk Makanan Minuman Tertentu yang Dapat Diproduksi oleh Industri Rumah Tangga											
					Jumlah Dokumen Hasil Pengendalian dan Pengawasan serta Tindak Lanjut Pengawasan Sertifikat Produksi Pangan Industri Rumah Tangga dan Nomor P-IRT sebagai Izin Produksi, untuk Produk Makanan Minuman Tertentu yang Dapat Diproduksi oleh Industri Rumah Tangga	1 Dokumen	150.000.000,00	Kab. Sumedang, Semua Kecamatan, Semua Kel/Desa	DANA ALOKASI UMUM (DAU)	Memperkuat pembangunan sumber daya manusia (SDM), sains, teknologi, pendidikan, kesehatan, prestasi olahraga, kesetaraan gender, serta penguatan peran perempuan, pemuda (generasi milenial dan generasi Z), dan penyandang disabilitas.	Masyarakat	-	350.000.000,00	DINAS KESEHATAN		
1	02	04	2.04		Penerbitan Sertifikat Laik Higiene Sanitasi Tempat Pengelolaan Makanan (TPM) antara lain Jasa Boga, Rumah Makan/Restoran dan Depot Air Minum (DAM)	Presentase Rekomendasi Sertifikat Laik Higiene Sanitasi	55 Persen	100.000.000,00			Memperkuat pembangunan sumber daya manusia (SDM), sains, teknologi, pendidikan, kesehatan, prestasi olahraga, kesetaraan gender, serta penguatan peran perempuan, pemuda (generasi milenial dan generasi Z), dan penyandang disabilitas.	Masyarakat	-	150.000.000,00		
1	02	04	2.04	0001	Pengendalian dan Pengawasan serta Tindak Lanjut Pengawasan Penerbitan Sertifikat Laik Higiene Sanitasi Tempat Pengelolaan Makanan (TPM) antara lain Jasa Boga, Rumah Makan/Restoran dan Depot Air Minum (DAM)											

No	Kode					Urusan / Bidang Urusan / Program / Kegiatan / Sub Kegiatan	Indikator Program / Kegiatan / Sub Kegiatan	Capaian Kinerja Dan Kerangka Pendanaan						Kelompok Sasaran	Prakiraan Maju Rencana Tahun 2027		Perangkat Daerah Penanggung Jawab
								Target 2026	Pagu Indikatif (Rp)	Lokasi	Sumber Dana	Prioritas			Target	Pagu Indikatif (Rp)	
												Nasional	Daerah				
						Jumlah Dokumen Hasil Pengendalian dan Pengawasan serta Tindak Lanjut Pengawasan Penerbitan Sertifikat Laik Higiene Sanitasi Tempat Pengelolaan Makanan (TPM) antara lain Jasa Boga, Rumah Makan/Restoran dan Depot Air Minum (DAM)	Jumlah Dokumen Hasil Pengendalian dan Pengawasan serta Tindak Lanjut Pengawasan Penerbitan Sertifikat Laik Higiene Sanitasi Tempat Pengelolaan Makanan (TPM) antara lain Jasa Boga, Rumah Makan/Restoran dan Depot Air Minum (DAM)	1 Dokumen	100.000.000,00	Kab. Sumedang, Semua Kecamatan, Semua Kel/Desa	DANA ALOKASI UMUM (DAU)	Memperkuat pembangunan sumber daya manusia (SDM), sains, teknologi, pendidikan, kesehatan, prestasi olahraga, kesetaraan gender, serta penguatan peran perempuan, pemuda (generasi milenial dan generasi Z), dan penyandang disabilitas.	Mewujudkan Sumber Daya Manusia Berkarakter Unggul Penguatan Sumber Daya Manusia Berkualitas dan Berdaya Saing	Masyarakat		150.000.000,00	DINAS KESEHATAN
10	1	02	05			PROGRAM PEMBERDAYAAN MASYARAKAT BIDANG KESEHATAN	Persentase Masyarakat Bidang Kesehatan yang Diberdayakan	39 Persen	450.000.000,00							800.000.000,00	
	1	02	05	2.01		Advokasi, Pemberdayaan, Kemitraan, Peningkatan Peran serta Masyarakat dan Lintas Sektor Tingkat Daerah Kabupaten/Kota	Jumlah Kampanye Kesehatan (Pembudayaan Germas)	8 Kali	200.000.000,00			Memperkuat pembangunan sumber daya manusia (SDM), sains, teknologi, pendidikan, kesehatan, prestasi olahraga, kesetaraan gender, serta penguatan peran perempuan, pemuda (generasi milenial dan generasi Z), dan penyandang disabilitas.	Mewujudkan Sumber Daya Manusia Berkarakter Unggul Penguatan Sumber Daya Manusia Berkualitas dan Berdaya Saing	Dinkes, Puskesmas dan Masyarakat		400.000.000,00	
	1	02	05	2.01	0001	Peningkatan Upaya Promosi Kesehatan, Advokasi, Kemitraan dan Pemberdayaan Masyarakat											
						Jumlah Dokumen Promosi Kesehatan, Advokasi, Kemitraan dan Pemberdayaan Masyarakat	Jumlah Dokumen Promosi Kesehatan, Advokasi, Kemitraan dan Pemberdayaan Masyarakat	12 Dokumen	200.000.000,00	Kab. Sumedang, Semua Kecamatan, Semua Kel/Desa	DANA ALOKASI UMUM (DAU)	Memperkuat pembangunan sumber daya manusia (SDM), sains, teknologi, pendidikan, kesehatan, prestasi olahraga, kesetaraan gender, serta penguatan peran perempuan, pemuda (generasi milenial dan generasi Z), dan penyandang disabilitas.	Mewujudkan Sumber Daya Manusia Berkarakter Unggul Penguatan Sumber Daya Manusia Berkualitas dan Berdaya Saing	Dinkes, Puskesmas dan Masyarakat		400.000.000,00	DINAS KESEHATAN
	1	02	05	2.02		Pelaksanaan Sehat dalam rangka Promotif Preventif Tingkat Daerah Kabupaten/Kota	Persentase Penduduk Menerapkan Perilaku Hidup Sehat	19 Persen	250.000.000,00			Memperkuat pembangunan sumber daya manusia (SDM), sains, teknologi, pendidikan, kesehatan, prestasi olahraga, kesetaraan gender, serta penguatan peran perempuan, pemuda (generasi milenial dan generasi Z), dan penyandang disabilitas.	Mewujudkan Sumber Daya Manusia Berkarakter Unggul Penguatan Sumber Daya Manusia Berkualitas dan Berdaya Saing	Dinkes, Puskesmas dan Masyarakat		400.000.000,00	
	1	02	05	2.02	0001	Penyelenggaraan Promosi Kesehatan dan Gerakan Hidup Bersih dan Sehat											
						Jumlah Dokumen Hasil Penyelenggaraan Promosi Kesehatan dan Gerakan Hidup Bersih dan Sehat	Jumlah Dokumen Hasil Penyelenggaraan Promosi Kesehatan dan Gerakan Hidup Bersih dan Sehat	4 Dokumen	250.000.000,00	Kab. Sumedang, Semua Kecamatan, Semua Kel/Desa	DANA ALOKASI UMUM (DAU)	Memperkuat pembangunan sumber daya manusia (SDM), sains, teknologi, pendidikan, kesehatan, prestasi olahraga, kesetaraan gender, serta penguatan peran perempuan, pemuda (generasi milenial dan generasi Z), dan penyandang disabilitas.	Mewujudkan Sumber Daya Manusia Berkarakter Unggul Penguatan Sumber Daya Manusia Berkualitas dan Berdaya Saing	Dinkes, Puskesmas dan Masyarakat		400.000.000,00	DINAS KESEHATAN

No	Kode				Urusan / Bidang Urusan / Program / Kegiatan / Sub Kegiatan	Indikator Program / Kegiatan / Sub Kegiatan	Capaian Kinerja Dan Kerangka Pendanaan						Kelompok Sasaran	Prakiraan Maju Rencana Tahun 2027		Perangkat Daerah Penanggung Jawab
							Target 2026	Pagu Indikatif (Rp)	Lokasi	Sumber Dana	Prioritas			Target	Pagu Indikatif (Rp)	
											Nasional	Daerah				
					Rumah Sakit Umum Daerah Umar Wirahadikusumah		278.958.945.084,00							290.281.892.339,00		
1					URUSAN PEMERINTAHAN WAJIB YANG BERKAITAN DENGAN		278.958.945.084,00							290.281.892.339,00		
1	02				URUSAN PEMERINTAHAN BIDANG KESEHATAN		278.958.945.084,00							290.281.892.339,00		
11	1	02	01		PROGRAM PENUNJANG URUSAN PEMERINTAHAN DAERAH KABUPATEN/KOTA	-	261.287.471.733,00						-	274.351.845.321,00		
	1	02	01	2.10	Peningkatan Pelayanan BLUD	-	261.287.471.733,00					Mewujudkan Sumber Daya Manusia Berkarakter Unggul Penguatan Sumber Daya Manusia Berkualitas dan Berdaya Saing	-	274.351.845.321,00		
1	02	01	2.10	0001	Pelayanan dan Penunjang Pelayanan BLUD											
						Jumlah BLUD yang Menyediakan Pelayanan dan Penunjang Pelayanan	1 Unit Kerja	261.287.471.733,00	Semua Kota/Kab, Semua Kecamatan, Semua Kel/Desa	PENDAPATAN DARI BLUD	-	Mewujudkan Sumber Daya Manusia Berkarakter Unggul Penguatan Sumber Daya Manusia Berkualitas dan Berdaya Saing	-	274.351.845.321,00	RUMAH SAKIT UMUM DAERAH UMAR WIRAHADIKUSUMAH	
12	1	02	02		PROGRAM PEMENUHAN UPAYA KESEHATAN PERORANGAN DAN UPAYA KESEHATAN MASYARAKAT	Persentase RS Rujukan Tingkat kabupaten/kota yang terakreditasi	88 persen	17.671.473.351,00					-	15.930.047.018,00		
	1	02	02	2.01	Penyediaan Fasilitas Pelayanan Kesehatan untuk UKM dan UKP Kewenangan Daerah Kabupaten/Kota	-	17.671.473.351,00					Mewujudkan Masyarakat dan Birokrasi yang Adaptif, Berorientasi Pelayanan, Sesuai Dengan Prinsip Good and Clean Governance Penguatan Sumber Daya Manusia Berkualitas dan Berdaya Saing	Persentase Fasilitas Pelayanan Kesehatan yang memenuhi sarana sesuai standar	15.930.047.018,00		
1	02	02	2.01	0014	Pengadaan Alat Kesehatan/Alat Penunjang Medik Fasilitas Pelayanan Kesehatan											
						Jumlah Alat Kesehatan/Alat Penunjang Medik Fasilitas Pelayanan Kesehatan yang Disediakan	5 Unit	2.895.183.100,00	Kab. Sumedang, Sumedang Selatan, Kotakulon	DANA BAGI HASIL (DBH)	-	Mewujudkan Masyarakat dan Birokrasi yang Adaptif, Berorientasi Pelayanan, Sesuai Dengan Prinsip Good and Clean Governance Penguatan Sumber Daya Manusia Berkualitas dan Berdaya Saing	Persentase Fasilitas Pelayanan Kesehatan yang memenuhi sarana sesuai standar	0,00	RUMAH SAKIT UMUM DAERAH UMAR WIRAHADIKUSUMAH	
1	02	02	2.01	0023	Pengadaan Obat, Bahan Habis Pakai, Bahan Medis Habis Pakai, Vaksin, Makanan dan Minuman di Fasilitas Kesehatan											
						Jumlah Obat, Bahan Habis Pakai, Bahan Medis Habis Pakai, Vaksin, Makanan dan Minuman di Fasilitas Kesehatan yang disediakan	1 Paket	14.776.290.251,00	Kab. Sumedang, Sumedang Selatan, Kotakulon	PENDAPATAN ASLI DAERAH (PAD)	Memperkuat pembangunan sumber daya manusia (SDM), sains, teknologi, pendidikan, kesehatan, prestasi olahraga, kesetaraan gender, serta penguatan peran perempuan, pemuda (generasi milenial dan generasi Z), dan penyandang disabilitas.	Persentase Fasilitas Pelayanan Kesehatan yang memenuhi sarana sesuai standar		15.930.047.018,00	RUMAH SAKIT UMUM DAERAH UMAR WIRAHADIKUSUMAH	
					Puskesmas Jatinangor		3.700.000.000,00							3.800.000.000,00		
1					URUSAN PEMERINTAHAN WAJIB YANG BERKAITAN DENGAN		3.700.000.000,00							3.800.000.000,00		

No	Kode					Urusan / Bidang Urusan / Program / Kegiatan / Sub Kegiatan	Indikator Program / Kegiatan / Sub Kegiatan	Capaian Kinerja Dan Kerangka Pendanaan					Kelompok Sasaran	Prakiraan Maju Rencana Tahun 2027		Perangkat Daerah Penanggung Jawab	
								Target 2026	Pagu Indikatif (Rp)	Lokasi	Sumber Dana	Prioritas		Target	Pagu Indikatif (Rp)		
												Nasional					Daerah
	1	02				URUSAN PEMERINTAHAN BIDANG KESEHATAN		3.700.000.000,00						3.800.000.000,00			
13	1	02	01			PROGRAM PENUNJANG URUSAN PEMERINTAHAN DAERAH KABUPATEN/KOTA	Niai SAKIP Perangkat Daerah	91 Nilai	3.700.000.000,00					-	3.800.000.000,00		
	1	02	01	2.10		Peningkatan Pelayanan BLUD	Jumlah Laporan Peningkatan Pelayanan BLUD	12 Laporan	3.700.000.000,00			Memperkuat pembangunan sumber daya manusia (SDM), sains, teknologi, pendidikan, kesehatan, prestasi olahraga, kesetaraan gender, serta penguatan peran perempuan, pemuda (generasi milenial dan generasi Z), dan penyandang disabilitas.	Penguatan Sumber Daya Manusia Berkualitas dan Berdaya Saing	Puskesmas	-	3.800.000.000,00	
	1	02	01	2.10	0001	Pelayanan dan Penunjang Pelayanan BLUD											
						Jumlah BLUD yang Menyediakan Pelayanan dan Penunjang Pelayanan	1 Unit Kerja	3.700.000.000,00	Kab. Sumedang, Jatinangor, Semua Kel/Desa	RETRIBUSI PELAYANAN KESEHATAN DI PUSKESMAS	Memperkuat pembangunan sumber daya manusia (SDM), sains, teknologi, pendidikan, kesehatan, prestasi olahraga, kesetaraan gender, serta penguatan peran perempuan, pemuda (generasi milenial dan generasi Z), dan penyandang disabilitas.	Penguatan Sumber Daya Manusia Berkualitas dan Berdaya Saing	Puskesmas		3.800.000.000,00	PUSKESMAS JATINANGOR	
14	1	02	02			PROGRAM PEMENUHAN UPAYA KESEHATAN PERORANGAN DAN UPAYA KESEHATAN MASYARAKAT	Cakupan Pelayanan Kesehatan Penyakit tidak menular (Cakupan pelayanan kesehatan penyakit tidak menular dapat dihitung dengan membandingkan jumlah orang yang telah menerima pelayanan atau intervensi dengan total populasi yang berisiko atau target pelayanan, lalu dikalikan dengan 100%) b. Jumlah Kasus Kematian Bayi Per Tahun a. Jumlah Kasus Kematian Ibu per Tahun (IUP) Persentase Fasilitas Layanan Kesehatan yang sesuai standar	100 Persen 171 Jumlah 24 Jumlah 67 Persen	0,00					-	0,00		

No	Kode				Urusan / Bidang Urusan / Program / Kegiatan / Sub Kegiatan	Indikator Program / Kegiatan / Sub Kegiatan	Capaian Kinerja Dan Kerangka Pendanaan					Kelompok Sasaran	Prakiraan Maju Rencana Tahun 2027		Perangkat Daerah Penanggung Jawab	
							Target 2026	Pagu Indikatif (Rp)	Lokasi	Sumber Dana	Prioritas		Target	Pagu Indikatif (Rp)		
											Nasional					Daerah
1	02	02	2.02		Penyediaan Layanan Kesehatan untuk UKM dan UKP Rujukan Tingkat Daerah Kabupaten/Kota	Cakupan kepesertaan jaminan kesehatan nasional (IUP) 100 Persen Jumlah Dokumen Fasilitasi Layanan Kesehatan 100 Persen Persentase pelayanan kesehatan balita sesuai standar (IKK) 100 Persen Persentase Pelayanan kesehatan bayi baru lahir sesuai standar (IKK) 100 Persen Persentase pelayanan kesehatan ibu bersalin sesuai standar (IKK) 100 Persen Persentase pelayanan kesehatan ibu hamil sesuai standar (IKK) 100 Persen Persentase pelayanan kesehatan orang dengan gangguan jiwa berat sesuai standar (IKK) 100 Persen Persentase Pelayanan kesehatan orang dengan risiko terinfeksi virus yang melemahkan daya tahan tubuh manusia (Human Immunodeficiency Virus) sesuai standar (IKK) 100 Persen Persentase Pelayanan kesehatan orang terduga tuberkulosis sesuai standar (IKK) 100 Persen Persentase Pelayanan kesehatan orang terduga tuberkulosis sesuai standar (IKK) 100 Persen	96,5 Persen 1 Dokumen 100 Persen 100 Persen 100 Persen 100 Persen 100 Persen 100 Persen 100 Persen 100 Persen 100 Persen 100 Persen 100 Persen 100 Persen 100 Persen 100 Persen	0,00			Memperkuat pembangunan sumber daya manusia (SDM), sains, teknologi, pendidikan, kesehatan, prestasi olahraga, kesetaraan gender, serta penguatan peran perempuan, pemuda (generasi milenial dan generasi Z), dan penyandang disabilitas.	Mewujudkan Sumber Daya Manusia Berkarakter Unggul Penguatan Sumber Daya Manusia Berkualitas dan Berdaya Saing	Masyarakat	-	0,00	
1	02	02	2.02	0001	Pengelolaan Pelayanan Kesehatan Ibu Hamil	Jumlah Ibu Hamil yang Mendapatkan Pelayanan Kesehatan Sesuai Standar	876 Orang	0,00	Kab. Sumedang, Jatinangor, Semua Kel/Desa	DAK NON FISIK-DANA BOK-BOK PUSKESMAS	Memperkuat pembangunan sumber daya manusia (SDM), sains, teknologi, pendidikan, kesehatan, prestasi olahraga, kesetaraan gender, serta penguatan peran perempuan, pemuda (generasi milenial dan generasi Z), dan penyandang disabilitas.	Mewujudkan Sumber Daya Manusia Berkarakter Unggul Penguatan Sumber Daya Manusia Berkualitas dan Berdaya Saing	Masyarakat		0,00	PUSKESMAS JATINANGOR
1	02	02	2.02	0005	Pengelolaan Pelayanan Kesehatan pada Usia Pendidikan Dasar	Jumlah Anak Usia Pendidikan Dasar yang Mendapatkan Pelayanan Kesehatan Sesuai Standar	15987 Orang	0,00	Kab. Sumedang, Jatinangor, Semua Kel/Desa	DAK NON FISIK-DANA BOK-BOK PUSKESMAS	Memperkuat pembangunan sumber daya manusia (SDM), sains, teknologi, pendidikan, kesehatan, prestasi olahraga, kesetaraan gender, serta penguatan peran perempuan, pemuda (generasi milenial dan generasi Z), dan penyandang disabilitas.	Mewujudkan Sumber Daya Manusia Berkarakter Unggul Penguatan Sumber Daya Manusia Berkualitas dan Berdaya Saing	Masyarakat		0,00	PUSKESMAS JATINANGOR
1	02	02	2.02	0010	Pengelolaan Pelayanan Kesehatan Orang dengan Gangguan Jiwa Berat											

No	Kode					Urusan / Bidang Urusan / Program / Kegiatan / Sub Kegiatan	Indikator Program / Kegiatan / Sub Kegiatan	Capaian Kinerja Dan Kerangka Pendanaan						Kelompok Sasaran	Prakiraan Maju Rencana Tahun 2027		Perangkat Daerah Penanggung Jawab
								Target 2026	Pagu Indikatif (Rp)	Lokasi	Sumber Dana	Prioritas			Target	Pagu Indikatif (Rp)	
												Nasional	Daerah				
						Jumlah Orang yang Mendapatkan Pelayanan Kesehatan Orang dengan Gangguan Jiwa Berat Sesuai Standar	84 Orang	0,00	Kab. Sumedang, Jatinangor, Semua Kel/Desa	DAK NON FISIK-DANA BOK-BOK PUSKESMAS	Memperkuat pembangunan sumber daya manusia (SDM), sains, teknologi, pendidikan, kesehatan, prestasi olahraga, kesetaraan gender, serta penguatan peran perempuan, pemuda (generasi milenial dan generasi Z), dan penyandang disabilitas.	Mewujudkan Sumber Daya Manusia Berkarakter Unggul Penguatan Sumber Daya Manusia Berkualitas dan Berdaya Saing	Masyarakat		0,00	PUSKESMAS JATINANGOR	
1	02	02	2.02	0011	Pengelolaan Pelayanan Kesehatan Orang Terduga Tuberkulosis												
						Jumlah Orang Terduga Menderita Tuberkulosis yang Mendapatkan Pelayanan Sesuai Standar	1970 Orang	0,00	Kab. Sumedang, Jatinangor, Semua Kel/Desa	DAK NON FISIK-DANA BOK-BOK PUSKESMAS	Memperkuat pembangunan sumber daya manusia (SDM), sains, teknologi, pendidikan, kesehatan, prestasi olahraga, kesetaraan gender, serta penguatan peran perempuan, pemuda (generasi milenial dan generasi Z), dan penyandang disabilitas.	Mewujudkan Sumber Daya Manusia Berkarakter Unggul Penguatan Sumber Daya Manusia Berkualitas dan Berdaya Saing	Masyarakat		0,00	PUSKESMAS JATINANGOR	
1	02	02	2.02	0015	Pengelolaan Pelayanan Kesehatan Gizi Masyarakat												
						Jumlah Dokumen Hasil Pengelolaan Pelayanan Kesehatan Gizi Masyarakat	1 Dokumen	0,00	Kab. Sumedang, Jatinangor, Semua Kel/Desa	DAK NON FISIK-DANA BOK-BOK PUSKESMAS	Memperkuat pembangunan sumber daya manusia (SDM), sains, teknologi, pendidikan, kesehatan, prestasi olahraga, kesetaraan gender, serta penguatan peran perempuan, pemuda (generasi milenial dan generasi Z), dan penyandang disabilitas.	Mewujudkan Sumber Daya Manusia Berkarakter Unggul Penguatan Sumber Daya Manusia Berkualitas dan Berdaya Saing	Masyarakat		0,00	PUSKESMAS JATINANGOR	
1	02	02	2.02	0016	Pengelolaan Pelayanan Kesehatan Kerja dan Olahraga												
						Jumlah Dokumen Hasil Pengelolaan Pelayanan Kesehatan Kerja dan Olahraga	1 Dokumen	0,00	Kab. Sumedang, Jatinangor, Semua Kel/Desa	DAK NON FISIK-DANA BOK-BOK PUSKESMAS	Memperkuat pembangunan sumber daya manusia (SDM), sains, teknologi, pendidikan, kesehatan, prestasi olahraga, kesetaraan gender, serta penguatan peran perempuan, pemuda (generasi milenial dan generasi Z), dan penyandang disabilitas.	Mewujudkan Sumber Daya Manusia Berkarakter Unggul Penguatan Sumber Daya Manusia Berkualitas dan Berdaya Saing	Masyarakat		0,00	PUSKESMAS JATINANGOR	
1	02	02	2.02	0017	Pengelolaan Pelayanan Kesehatan Lingkungan												
						Jumlah Dokumen Hasil Pengelolaan Pelayanan Kesehatan Lingkungan	1 Dokumen	0,00	Kab. Sumedang, Jatinangor, Semua Kel/Desa	DAK NON FISIK-DANA BOK-BOK PUSKESMAS	Memperkuat pembangunan sumber daya manusia (SDM), sains, teknologi, pendidikan, kesehatan, prestasi olahraga, kesetaraan gender, serta penguatan peran perempuan, pemuda (generasi milenial dan generasi Z), dan penyandang disabilitas.	Mewujudkan Sumber Daya Manusia Berkarakter Unggul Penguatan Sumber Daya Manusia Berkualitas dan Berdaya Saing	Masyarakat		0,00	PUSKESMAS JATINANGOR	
1	02	02	2.02	0020	Pengelolaan Surveilans Kesehatan												

No	Kode					Urusan / Bidang Urusan / Program / Kegiatan / Sub Kegiatan	Indikator Program / Kegiatan / Sub Kegiatan	Capaian Kinerja Dan Kerangka Pendanaan						Kelompok Sasaran	Prakiraan Maju Rencana Tahun 2027		Perangkat Daerah Penanggung Jawab
								Target 2026	Pagu Indikatif (Rp)	Lokasi	Sumber Dana	Prioritas			Target	Pagu Indikatif (Rp)	
												Nasional	Daerah				
						Jumlah Dokumen Hasil Pengelolaan Surveilans Kesehatan	1 Dokumen	0,00	Kab. Sumedang, Jatinangor, Semua Kel/Desa	DAK NON FISIK-DANA BOK-BOK PUSKESMAS	Memperkuat pembangunan sumber daya manusia (SDM), sains, teknologi, pendidikan, kesehatan, prestasi olahraga, kesetaraan gender, serta penguatan peran perempuan, pemuda (generasi milenial dan generasi Z), dan penyandang disabilitas.	Mewujudkan Sumber Daya Manusia Berkarakter Unggul Penguatan Sumber Daya Manusia Berkualitas dan Berdaya Saing	Masyarakat		0,00	PUSKESMAS JATINANGOR	
1	02	02	2.02	0021	Pengelolaan Pelayanan Kesehatan Orang dengan Masalah Kesehatan Jiwa (ODMK)												
						Jumlah Orang dengan Masalah Kejiwaan (ODMK) yang Mendapatkan Pelayanan Kesehatan	10000 Orang	0,00	Kab. Sumedang, Jatinangor, Semua Kel/Desa	DAK NON FISIK-DANA BOK-BOK PUSKESMAS	Memperkuat pembangunan sumber daya manusia (SDM), sains, teknologi, pendidikan, kesehatan, prestasi olahraga, kesetaraan gender, serta penguatan peran perempuan, pemuda (generasi milenial dan generasi Z), dan penyandang disabilitas.	Mewujudkan Sumber Daya Manusia Berkarakter Unggul Penguatan Sumber Daya Manusia Berkualitas dan Berdaya Saing	Masyarakat		0,00	PUSKESMAS JATINANGOR	
1	02	02	2.02	0025	Pelayanan Kesehatan Penyakit Menular dan Tidak Menular												
						Jumlah Dokumen Hasil Pelayanan Kesehatan Penyakit Menular dan Tidak Menular	1 Dokumen	0,00	Kab. Sumedang, Jatinangor, Semua Kel/Desa	DAK NON FISIK-DANA BOK-BOK PUSKESMAS	Memperkuat pembangunan sumber daya manusia (SDM), sains, teknologi, pendidikan, kesehatan, prestasi olahraga, kesetaraan gender, serta penguatan peran perempuan, pemuda (generasi milenial dan generasi Z), dan penyandang disabilitas.	Mewujudkan Sumber Daya Manusia Berkarakter Unggul Penguatan Sumber Daya Manusia Berkualitas dan Berdaya Saing	Masyarakat		0,00	PUSKESMAS JATINANGOR	
1	02	02	2.02	0033	Operasional Pelayanan Puskesmas												
						Jumlah Dokumen Operasional Pelayanan Puskesmas	1 Dokumen	0,00	Kab. Sumedang, Jatinangor, Semua Kel/Desa	DAK NON FISIK-DANA BOK-BOK PUSKESMAS	Memperkuat pembangunan sumber daya manusia (SDM), sains, teknologi, pendidikan, kesehatan, prestasi olahraga, kesetaraan gender, serta penguatan peran perempuan, pemuda (generasi milenial dan generasi Z), dan penyandang disabilitas.	Mewujudkan Sumber Daya Manusia Berkarakter Unggul Penguatan Sumber Daya Manusia Berkualitas dan Berdaya Saing	Masyarakat		0,00	PUSKESMAS JATINANGOR	
1	02	02	2.02	0034	Operasional Pelayanan Fasilitas Kesehatan Lainnya												
						Jumlah Dokumen Operasional Pelayanan Fasilitas Kesehatan Lainnya	1 Dokumen	0,00	Kab. Sumedang, Jatinangor, Semua Kel/Desa	DAK NON FISIK-DANA BOK-BOK PUSKESMAS	Memperkuat pembangunan sumber daya manusia (SDM), sains, teknologi, pendidikan, kesehatan, prestasi olahraga, kesetaraan gender, serta penguatan peran perempuan, pemuda (generasi milenial dan generasi Z), dan penyandang disabilitas.	Mewujudkan Sumber Daya Manusia Berkarakter Unggul Penguatan Sumber Daya Manusia Berkualitas dan Berdaya Saing	Masyarakat		0,00	PUSKESMAS JATINANGOR	
1	02	02	2.02	0042	Pengelolaan pelayanan kesehatan Malaria												

No	Kode					Urusan / Bidang Urusan / Program / Kegiatan / Sub Kegiatan	Indikator Program / Kegiatan / Sub Kegiatan	Capaian Kinerja Dan Kerangka Pendanaan						Kelompok Sasaran	Prakiraan Maju Rencana Tahun 2027		Perangkat Daerah Penanggung Jawab
								Target 2026	Pagu Indikatif (Rp)	Lokasi	Sumber Dana	Prioritas			Target	Pagu Indikatif (Rp)	
												Nasional	Daerah				
						Jumlah orang yang mendapatkan pelayanan kesehatan malaria	256 Orang	0,00	Kab. Sumedang, Jatinangor, Semua Kel/Desa	DAK NON FISIK-DANA BOK-BOK PUSKESMAS	Memperkuat pembangunan sumber daya manusia (SDM), sains, teknologi, pendidikan, kesehatan, prestasi olahraga, kesetaraan gender, serta penguatan peran perempuan, pemuda (generasi milenial dan generasi Z), dan penyandang disabilitas.	Mewujudkan Sumber Daya Manusia Berkarakter Unggul Penguatan Sumber Daya Manusia Berkualitas dan Berdaya Saing	Masyarakat		0,00	PUSKESMAS JATINANGOR	
1	02	02	2.02	0044	Pengelolaan Pelayanan Kesehatan Reproduksi												
						Jumlah dokumen hasil pengelolaan pelayanan kesehatan reproduksi	1 Dokumen	0,00	Kab. Sumedang, Jatinangor, Semua Kel/Desa	DAK NON FISIK-DANA BOK-BOK PUSKESMAS	Memperkuat pembangunan sumber daya manusia (SDM), sains, teknologi, pendidikan, kesehatan, prestasi olahraga, kesetaraan gender, serta penguatan peran perempuan, pemuda (generasi milenial dan generasi Z), dan penyandang disabilitas.	Mewujudkan Sumber Daya Manusia Berkarakter Unggul Penguatan Sumber Daya Manusia Berkualitas dan Berdaya Saing	Masyarakat		0,00	PUSKESMAS JATINANGOR	
1	02	02	2.02	0046	Pengelolaan upaya kesehatan Ibu dan Anak												
						Jumlah dokumen hasil pengelolaan upaya kesehatan ibu dan anak	1 Dokumen	0,00	Kab. Sumedang, Jatinangor, Semua Kel/Desa	DAK NON FISIK-DANA BOK-BOK PUSKESMAS	Memperkuat pembangunan sumber daya manusia (SDM), sains, teknologi, pendidikan, kesehatan, prestasi olahraga, kesetaraan gender, serta penguatan peran perempuan, pemuda (generasi milenial dan generasi Z), dan penyandang disabilitas.	Mewujudkan Sumber Daya Manusia Berkarakter Unggul Penguatan Sumber Daya Manusia Berkualitas dan Berdaya Saing	Masyarakat		0,00	PUSKESMAS JATINANGOR	
1	02	02	2.02	0047	Pengelolaan Pelayanan Kelanjutan												
						Jumlah dokumen hasil pengelolaan pelayanan kelanjutan	1 Dokumen	0,00	Kab. Sumedang, Jatinangor, Semua Kel/Desa	DAK NON FISIK-DANA BOK-BOK PUSKESMAS	Memperkuat pembangunan sumber daya manusia (SDM), sains, teknologi, pendidikan, kesehatan, prestasi olahraga, kesetaraan gender, serta penguatan peran perempuan, pemuda (generasi milenial dan generasi Z), dan penyandang disabilitas.	Mewujudkan Sumber Daya Manusia Berkarakter Unggul Penguatan Sumber Daya Manusia Berkualitas dan Berdaya Saing	Masyarakat		0,00	PUSKESMAS JATINANGOR	
15	1	02	05		PROGRAM PEMBERDAYAAN MASYARAKAT BIDANG KESEHATAN	Persentase Masyarakat Bidang Kesehatan yang Diberdayakan	39 Persen	0,00						-	0,00		

No	Kode				Urusan / Bidang Urusan / Program / Kegiatan / Sub Kegiatan	Indikator Program / Kegiatan / Sub Kegiatan	Capaian Kinerja Dan Kerangka Pendanaan					Kelompok Sasaran	Prakiraan Maju Rencana Tahun 2027		Perangkat Daerah Penanggung Jawab		
							Target 2026	Pagu Indikatif (Rp)	Lokasi	Sumber Dana	Prioritas		Target	Pagu Indikatif (Rp)			
											Nasional					Daerah	
	1	02	05	2.03		Pengembangan dan Pelaksanaan Upaya Kesehatan Bersumber Daya Masyarakat (UKBM) Tingkat Daerah Kabupaten/Kota	Persentase Posyandu Siklus Hidup yang Aktif	75 Persen	0,00			Memperkuat pembangunan sumber daya manusia (SDM), sains, teknologi, pendidikan, kesehatan, prestasi olahraga, kesetaraan gender, serta penguatan peran perempuan, pemuda (generasi milenial dan generasi Z), dan penyandang disabilitas.	Mewujudkan Sumber Daya Manusia Berkarakter Unggul Penguatan Sumber Daya Manusia Berkualitas dan Berdaya Saing	Masyarakat	-	0,00	
	1	02	05	2.03	0001	Bimbingan Teknis dan Supervisi Pengembangan dan Pelaksanaan Upaya Kesehatan Bersumber Daya Masyarakat (UKBM)											
						Jumlah Dokumen Hasil Bimbingan Teknis dan Supervisi Upaya Kesehatan Bersumber Daya Masyarakat (UKBM)	1 Dokumen	0,00	Kab. Sumedang, Jatinangor, Semua Kel/Desa	DAK NON FISIK-DANA BOK-BOK PUSKESMAS	Memperkuat pembangunan sumber daya manusia (SDM), sains, teknologi, pendidikan, kesehatan, prestasi olahraga, kesetaraan gender, serta penguatan peran perempuan, pemuda (generasi milenial dan generasi Z), dan penyandang disabilitas.	Mewujudkan Sumber Daya Manusia Berkarakter Unggul Penguatan Sumber Daya Manusia Berkualitas dan Berdaya Saing	Masyarakat		0,00	PUSKESMAS JATINANGOR	
						Puskesmas Cimanggung		3.050.000.000,00							3.075.000.000,00		
	1					URUSAN PEMERINTAHAN WAJIB YANG BERKAITAN DENGAN		3.050.000.000,00							3.075.000.000,00		
	1	02				URUSAN PEMERINTAHAN BIDANG KESEHATAN		3.050.000.000,00							3.075.000.000,00		
16	1	02	01			PROGRAM PENUNJANG URUSAN PEMERINTAHAN DAERAH KABUPATEN/KOTA	Nilai SAKIP Perangkat Daerah	91 Nilai							3.075.000.000,00		
	1	02	01	2.10		Peningkatan Pelayanan BLUD	Jumlah Laporan Peningkatan Pelayanan BLUD	12 Laporan	3.050.000.000,00			Memperkuat pembangunan sumber daya manusia (SDM), sains, teknologi, pendidikan, kesehatan, prestasi olahraga, kesetaraan gender, serta penguatan peran perempuan, pemuda (generasi milenial dan generasi Z), dan penyandang disabilitas.	Mewujudkan Sumber Daya Manusia Berkarakter Unggul Penguatan Sumber Daya Manusia Berkualitas dan Berdaya Saing	PUSKESMAS	-	3.075.000.000,00	
	1	02	01	2.10	0001	Pelayanan dan Penunjang Pelayanan BLUD											
						Jumlah BLUD yang Menyediakan Pelayanan dan Penunjang Pelayanan	1 Unit Kerja	3.050.000.000,00	Kab. Sumedang, Cimanggung, Sindangpaku on	RETRIBUSI PELAYANAN KESEHATAN DI PUSKESMAS	Memperkuat pembangunan sumber daya manusia (SDM), sains, teknologi, pendidikan, kesehatan, prestasi olahraga, kesetaraan gender, serta penguatan peran perempuan, pemuda (generasi milenial dan generasi Z), dan penyandang disabilitas.	Mewujudkan Sumber Daya Manusia Berkarakter Unggul Penguatan Sumber Daya Manusia Berkualitas dan Berdaya Saing	PUSKESMAS		3.075.000.000,00	PUSKESMAS CIMANGGUNG	

No	Kode				Urusan / Bidang Urusan / Program / Kegiatan / Sub Kegiatan	Indikator Program / Kegiatan / Sub Kegiatan	Capaian Kinerja Dan Kerangka Pendanaan					Kelompok Sasaran	Prakiraan Maju Rencana Tahun 2027		Perangkat Daerah Penanggung Jawab	
							Target 2026	Pagu Indikatif (Rp)	Lokasi	Sumber Dana	Prioritas		Target	Pagu Indikatif (Rp)		
											Nasional					Daerah
17	1	02	02		PROGRAM PEMENUHAN UPAYA KESEHATAN PERORANGAN DAN UPAYA KESEHATAN MASYARAKAT	Cakupan Pelayanan Kesehatan Penyakit tidak menular (Cakupan pelayanan kesehatan penyakit tidak menular dapat dihitung dengan membandingkan jumlah orang yang telah menerima pelayanan atau intervensi dengan total populasi yang berisiko atau target pelayanan, lalu dikalikan dengan 100%) b. Jumlah Kasus Kematian Bayi Per Tahun a. Jumlah Kasus Kematian Ibu per Tahun (IUP) Persentase Fasilitas Layanan yang sesuai standar	100 Persen 171 Jumlah 24 Jumlah 67 Persen	0,00					-	0,00		
	1	02	02	2.02	Penyediaan Layanan Kesehatan untuk UKM dan UKP Rujukan Tingkat Daerah Kabupaten/Kota	Cakupan kepesertaan jaminan kesehatan nasional (IUP) 1 Dokumen 100 Persen Jumlah Dokumen 100 Persen Fasilitasi Layanan Kesehatan 100 Persen Persentase pelayanan kesehatan balita sesuai standar (IKK) 100 Persen Persentase Pelayanan kesehatan bayi baru lahir sesuai standar (IKK) 100 Persen Persentase pelayanan kesehatan ibu bersalin sesuai standar (IKK) 100 Persen Persentase pelayanan kesehatan ibu hamil sesuai standar (IKK) 100 Persen Persentase pelayanan kesehatan orang dengan gangguan jiwa berat sesuai standar (IKK) 100 Persen Persentase Pelayanan kesehatan orang dengan risiko terinfeksi virus yang melemahkan daya tahan tubuh manusia (Human Immunodeficiency Virus) sesuai standar (IKK) 100 Persen Persentase Pelayanan kesehatan orang terduga tuberkulosis sesuai standar (IKK) 100 Persen Persentase Pelayanan kesehatan orang terduga tuberkulosis sesuai standar (IKK) 100 Persen	96,5 Persen 1 Dokumen 100 Persen 100 Persen 100 Persen 100 Persen 100 Persen 100 Persen 100 Persen 100 Persen 100 Persen 100 Persen 100 Persen 100 Persen 100 Persen	0,00			Memperkuat pembangunan sumber daya manusia (SDM), sains, teknologi, pendidikan, kesehatan, prestasi olahraga, kesetaraan gender, serta penguatan peran perempuan, pemuda (generasi milenial dan generasi Z), dan penyandang disabilitas.	Mewujudkan Sumber Daya Manusia Berkarakter Unggul Penguatan Sumber Daya Manusia Berkualitas dan Berdaya Saing	Masyarakat	-	0,00	
	1	02	02	2.02	0001	Pengelolaan Pelayanan Kesehatan Ibu Hamil										

No	Kode					Urusan / Bidang Urusan / Program / Kegiatan / Sub Kegiatan	Indikator Program / Kegiatan / Sub Kegiatan	Capaian Kinerja Dan Kerangka Pendanaan						Kelompok Sasaran	Prakiraan Maju Rencana Tahun 2027		Perangkat Daerah Penanggung Jawab
								Target 2026	Pagu Indikatif (Rp)	Lokasi	Sumber Dana	Prioritas			Target	Pagu Indikatif (Rp)	
												Nasional	Daerah				
						Jumlah Ibu Hamil yang Mendapatkan Pelayanan Kesehatan Sesuai Standar	1044 Orang	0,00	Kab. Sumedang, Cimanggung, Sindangpaku on	DAK NON FISIK-DANA BOK-BOK PUSKESMAS	Memperkuat pembangunan sumber daya manusia (SDM), sains, teknologi, pendidikan, kesehatan, prestasi olahraga, kesetaraan gender, serta penguatan peran perempuan, pemuda (generasi milenial dan generasi Z), dan penyandang disabilitas.	Mewujudkan Sumber Daya Manusia Berkarakter Unggul Penguatan Sumber Daya Manusia Berkualitas dan Berdaya Saing	Masyarakat		0,00	PUSKESMAS CIMANGGUNG	
1	02	02	2.02	0005	Pengelolaan Pelayanan Kesehatan pada Usia Pendidikan Dasar												
						Jumlah Anak Usia Pendidikan Dasar yang Mendapatkan Pelayanan Kesehatan Sesuai Standar	13122 Orang	0,00	Kab. Sumedang, Cimanggung, Sindangpaku on	DAK NON FISIK-DANA BOK-BOK PUSKESMAS	Memperkuat pembangunan sumber daya manusia (SDM), sains, teknologi, pendidikan, kesehatan, prestasi olahraga, kesetaraan gender, serta penguatan peran perempuan, pemuda (generasi milenial dan generasi Z), dan penyandang disabilitas.	Mewujudkan Sumber Daya Manusia Berkarakter Unggul Penguatan Sumber Daya Manusia Berkualitas dan Berdaya Saing	Masyarakat		0,00	PUSKESMAS CIMANGGUNG	
1	02	02	2.02	0010	Pengelolaan Pelayanan Kesehatan Orang dengan Gangguan Jiwa Berat												
						Jumlah Orang yang Mendapatkan Pelayanan Kesehatan Orang dengan Gangguan Jiwa Berat Sesuai Standar	87 Orang	0,00	Kab. Sumedang, Cimanggung, Sindangpaku on	DAK NON FISIK-DANA BOK-BOK PUSKESMAS	Memperkuat pembangunan sumber daya manusia (SDM), sains, teknologi, pendidikan, kesehatan, prestasi olahraga, kesetaraan gender, serta penguatan peran perempuan, pemuda (generasi milenial dan generasi Z), dan penyandang disabilitas.	Mewujudkan Sumber Daya Manusia Berkarakter Unggul Penguatan Sumber Daya Manusia Berkualitas dan Berdaya Saing	Masyarakat		0,00	PUSKESMAS CIMANGGUNG	
1	02	02	2.02	0011	Pengelolaan Pelayanan Kesehatan Orang Terduga Tuberkulosis												
						Jumlah Orang Terduga Menderita Tuberkulosis yang Mendapatkan Pelayanan Sesuai Standar	953 Orang	0,00	Kab. Sumedang, Cimanggung, Sindangpaku on	DAK NON FISIK-DANA BOK-BOK PUSKESMAS	Memperkuat pembangunan sumber daya manusia (SDM), sains, teknologi, pendidikan, kesehatan, prestasi olahraga, kesetaraan gender, serta penguatan peran perempuan, pemuda (generasi milenial dan generasi Z), dan penyandang disabilitas.	Mewujudkan Sumber Daya Manusia Berkarakter Unggul Penguatan Sumber Daya Manusia Berkualitas dan Berdaya Saing	Masyarakat		0,00	PUSKESMAS CIMANGGUNG	
1	02	02	2.02	0015	Pengelolaan Pelayanan Kesehatan Gizi Masyarakat												
						Jumlah Dokumen Hasil Pengelolaan Pelayanan Kesehatan Gizi Masyarakat	1 Dokumen	0,00	Kab. Sumedang, Cimanggung, Sindangpaku on	DAK NON FISIK-DANA BOK-BOK PUSKESMAS	Memperkuat pembangunan sumber daya manusia (SDM), sains, teknologi, pendidikan, kesehatan, prestasi olahraga, kesetaraan gender, serta penguatan peran perempuan, pemuda (generasi milenial dan generasi Z), dan penyandang disabilitas.	Mewujudkan Sumber Daya Manusia Berkarakter Unggul Penguatan Sumber Daya Manusia Berkualitas dan Berdaya Saing	Masyarakat		0,00	PUSKESMAS CIMANGGUNG	
1	02	02	2.02	0016	Pengelolaan Pelayanan Kesehatan Kerja dan Olahraga												

No	Kode					Urusan / Bidang Urusan / Program / Kegiatan / Sub Kegiatan	Indikator Program / Kegiatan / Sub Kegiatan	Capaian Kinerja Dan Kerangka Pendanaan						Kelompok Sasaran	Prakiraan Maju Rencana Tahun 2027		Perangkat Daerah Penanggung Jawab
								Target 2026	Pagu Indikatif (Rp)	Lokasi	Sumber Dana	Prioritas			Target	Pagu Indikatif (Rp)	
												Nasional	Daerah				
						Jumlah Dokumen Hasil Pengelolaan Pelayanan Kesehatan Kerja dan Olahraga	1 Dokumen	0,00	Kab. Sumedang, Cimanggung, Sindangpaku on	DAK NON FISIK-DANA BOK-BOK PUSKESMAS	Memperkuat pembangunan sumber daya manusia (SDM), sains, teknologi, pendidikan, kesehatan, prestasi olahraga, kesetaraan gender, serta penguatan peran perempuan, pemuda (generasi milenial dan generasi Z), dan penyandang disabilitas.	Mewujudkan Sumber Daya Manusia Berkarakter Unggul Penguatan Sumber Daya Manusia Berkualitas dan Berdaya Saing	Masyarakat		0,00	PUSKESMAS CIMANGGUNG	
1	02	02	2.02	0017	Pengelolaan Pelayanan Kesehatan Lingkungan												
						Jumlah Dokumen Hasil Pengelolaan Pelayanan Kesehatan Lingkungan	1 Dokumen	0,00	Kab. Sumedang, Cimanggung, Sindangpaku on	DAK NON FISIK-DANA BOK-BOK PUSKESMAS	Memperkuat pembangunan sumber daya manusia (SDM), sains, teknologi, pendidikan, kesehatan, prestasi olahraga, kesetaraan gender, serta penguatan peran perempuan, pemuda (generasi milenial dan generasi Z), dan penyandang disabilitas.	Mewujudkan Sumber Daya Manusia Berkarakter Unggul Penguatan Sumber Daya Manusia Berkualitas dan Berdaya Saing	Masyarakat		0,00	PUSKESMAS CIMANGGUNG	
1	02	02	2.02	0020	Pengelolaan Surveilans Kesehatan												
						Jumlah Dokumen Hasil Pengelolaan Surveilans Kesehatan	1 Dokumen	0,00	Kab. Sumedang, Cimanggung, Sindangpaku on	DAK NON FISIK-DANA BOK-BOK PUSKESMAS	Memperkuat pembangunan sumber daya manusia (SDM), sains, teknologi, pendidikan, kesehatan, prestasi olahraga, kesetaraan gender, serta penguatan peran perempuan, pemuda (generasi milenial dan generasi Z), dan penyandang disabilitas.	Mewujudkan Sumber Daya Manusia Berkarakter Unggul Penguatan Sumber Daya Manusia Berkualitas dan Berdaya Saing	Masyarakat		0,00	PUSKESMAS CIMANGGUNG	
1	02	02	2.02	0021	Pengelolaan Pelayanan Kesehatan Orang dengan Masalah Kesehatan Jiwa (ODMK)												
						Jumlah Orang dengan Masalah Kejiwaan (ODMK) yang Mendapatkan Pelayanan Kesehatan	12188 Orang	0,00	Kab. Sumedang, Cimanggung, Sindangpaku on	DAK NON FISIK-DANA BOK-BOK PUSKESMAS	Memperkuat pembangunan sumber daya manusia (SDM), sains, teknologi, pendidikan, kesehatan, prestasi olahraga, kesetaraan gender, serta penguatan peran perempuan, pemuda (generasi milenial dan generasi Z), dan penyandang disabilitas.	Mewujudkan Sumber Daya Manusia Berkarakter Unggul Penguatan Sumber Daya Manusia Berkualitas dan Berdaya Saing	Masyarakat		0,00	PUSKESMAS CIMANGGUNG	
1	02	02	2.02	0025	Pelayanan Kesehatan Penyakit Menular dan Tidak Menular												
						Jumlah Dokumen Hasil Pelayanan Kesehatan Penyakit Menular dan Tidak Menular	1 Dokumen	0,00	Kab. Sumedang, Cimanggung, Sindangpaku on	DAK NON FISIK-DANA BOK-BOK PUSKESMAS	Memperkuat pembangunan sumber daya manusia (SDM), sains, teknologi, pendidikan, kesehatan, prestasi olahraga, kesetaraan gender, serta penguatan peran perempuan, pemuda (generasi milenial dan generasi Z), dan penyandang disabilitas.	Mewujudkan Sumber Daya Manusia Berkarakter Unggul Penguatan Sumber Daya Manusia Berkualitas dan Berdaya Saing	Masyarakat		0,00	PUSKESMAS CIMANGGUNG	
1	02	02	2.02	0033	Operasional Pelayanan Puskesmas												

No	Kode					Urusan / Bidang Urusan / Program / Kegiatan / Sub Kegiatan	Indikator Program / Kegiatan / Sub Kegiatan	Capaian Kinerja Dan Kerangka Pendanaan						Kelompok Sasaran	Prakiraan Maju Rencana Tahun 2027		Perangkat Daerah Penanggung Jawab
								Target 2026	Pagu Indikatif (Rp)	Lokasi	Sumber Dana	Prioritas			Target	Pagu Indikatif (Rp)	
												Nasional	Daerah				
						Jumlah Dokumen Operasional Pelayanan Puskesmas	1 Dokumen	0,00	Kab. Sumedang, Cimanggung, Sindangpaku on	DAK NON FISIK-DANA BOK-BOK PUSKESMAS	Memperkuat pembangunan sumber daya manusia (SDM), sains, teknologi, pendidikan, kesehatan, prestasi olahraga, kesetaraan gender, serta penguatan peran perempuan, pemuda (generasi milenial dan generasi Z), dan penyandang disabilitas.	Mewujudkan Sumber Daya Manusia Berkarakter Unggul Penguatan Sumber Daya Manusia Berkualitas dan Berdaya Saing	Masyarakat		0,00	PUSKESMAS CIMANGGUNG	
1	02	02	2.02	0034	Operasional Pelayanan Fasilitas Kesehatan Lainnya												
						Jumlah Dokumen Operasional Pelayanan Fasilitas Kesehatan Lainnya	1 Dokumen	0,00	Kab. Sumedang, Cimanggung, Sindangpaku on	DAK NON FISIK-DANA BOK-BOK PUSKESMAS	Memperkuat pembangunan sumber daya manusia (SDM), sains, teknologi, pendidikan, kesehatan, prestasi olahraga, kesetaraan gender, serta penguatan peran perempuan, pemuda (generasi milenial dan generasi Z), dan penyandang disabilitas.	Mewujudkan Sumber Daya Manusia Berkarakter Unggul Penguatan Sumber Daya Manusia Berkualitas dan Berdaya Saing	Masyarakat		0,00	PUSKESMAS CIMANGGUNG	
1	02	02	2.02	0044	Pengelolaan Pelayanan Kesehatan Reproduksi												
						Jumlah dokumen hasil pengelolaan pelayanan kesehatan reproduksi	1 Dokumen	0,00	Kab. Sumedang, Cimanggung, Sindangpaku on	DAK NON FISIK-DANA BOK-BOK PUSKESMAS	Memperkuat pembangunan sumber daya manusia (SDM), sains, teknologi, pendidikan, kesehatan, prestasi olahraga, kesetaraan gender, serta penguatan peran perempuan, pemuda (generasi milenial dan generasi Z), dan penyandang disabilitas.	Mewujudkan Sumber Daya Manusia Berkarakter Unggul Penguatan Sumber Daya Manusia Berkualitas dan Berdaya Saing	Masyarakat		0,00	PUSKESMAS CIMANGGUNG	
1	02	02	2.02	0046	Pengelolaan upaya kesehatan Ibu dan Anak												
						Jumlah dokumen hasil pengelolaan upaya kesehatan ibu dan anak	1 Dokumen	0,00	Kab. Sumedang, Cimanggung, Sindangpaku on	DAK NON FISIK-DANA BOK-BOK PUSKESMAS	Memperkuat pembangunan sumber daya manusia (SDM), sains, teknologi, pendidikan, kesehatan, prestasi olahraga, kesetaraan gender, serta penguatan peran perempuan, pemuda (generasi milenial dan generasi Z), dan penyandang disabilitas.	Mewujudkan Sumber Daya Manusia Berkarakter Unggul Penguatan Sumber Daya Manusia Berkualitas dan Berdaya Saing	Masyarakat		0,00	PUSKESMAS CIMANGGUNG	
1	02	02	2.02	0047	Pengelolaan Pelayanan Kelanjutan												
						Jumlah dokumen hasil pengelolaan pelayanan kelanjutan	1 Dokumen	0,00	Kab. Sumedang, Cimanggung, Sindangpaku on	DAK NON FISIK-DANA BOK-BOK PUSKESMAS	Memperkuat pembangunan sumber daya manusia (SDM), sains, teknologi, pendidikan, kesehatan, prestasi olahraga, kesetaraan gender, serta penguatan peran perempuan, pemuda (generasi milenial dan generasi Z), dan penyandang disabilitas.	Mewujudkan Sumber Daya Manusia Berkarakter Unggul Penguatan Sumber Daya Manusia Berkualitas dan Berdaya Saing	Masyarakat		0,00	PUSKESMAS CIMANGGUNG	

No	Kode				Urusan / Bidang Urusan / Program / Kegiatan / Sub Kegiatan	Indikator Program / Kegiatan / Sub Kegiatan	Capaian Kinerja Dan Kerangka Pendanaan					Kelompok Sasaran	Prakiraan Maju Rencana Tahun 2027		Perangkat Daerah Penanggung Jawab				
							Target 2026	Pagu Indikatif (Rp)	Lokasi	Sumber Dana	Prioritas		Target	Pagu Indikatif (Rp)					
											Nasional					Daerah			
18	1	02	05		PROGRAM PEMBERDAYAAN MASYARAKAT BIDANG KESEHATAN	-	-	0,00					-	0,00					
	1	02	05	2.03	Pengembangan dan Pelaksanaan Upaya Kesehatan Bersumber Daya Masyarakat (UKBM) Tingkat Daerah Kabupaten/Kota	Persentase Posyandu Siklus Hidup yang Aktif	75 Persen	0,00			Memperkuat pembangunan sumber daya manusia (SDM), sains, teknologi, pendidikan, kesehatan, prestasi olahraga, kesetaraan gender, serta penguatan peran perempuan, pemuda (generasi milenial dan generasi Z), dan penyandang disabilitas.	Mewujudkan Sumber Daya Manusia Berkarakter Unggul Penguatan Sumber Daya Manusia Berkualitas dan Berdaya Saing	Masyarakat	-	0,00				
	1	02	05	2.03	0001	Bimbingan Teknis dan Supervisi Pengembangan dan Pelaksanaan Upaya Kesehatan Bersumber Daya Masyarakat (UKBM)													
						Jumlah Dokumen Hasil Bimbingan Teknis dan Supervisi Upaya Kesehatan Bersumber Daya Masyarakat (UKBM)	1 Dokumen	0,00	Kab. Sumedang, Cimanggung, Sindangpaku on	DAK NON FISK-DANA BOK-BOK PUSKESMAS	Memperkuat pembangunan sumber daya manusia (SDM), sains, teknologi, pendidikan, kesehatan, prestasi olahraga, kesetaraan gender, serta penguatan peran perempuan, pemuda (generasi milenial dan generasi Z), dan penyandang disabilitas.	Mewujudkan Sumber Daya Manusia Berkarakter Unggul Penguatan Sumber Daya Manusia Berkualitas dan Berdaya Saing	Masyarakat		0,00	PUSKESMAS CIMANGGUNG			
						Puskesmas Tanjungsari		3.603.759.000,00							3.783.946.000,00				
	1					URUSAN PEMERINTAHAN WAJIB YANG BERKAITAN DENGAN										3.603.759.000,00			3.783.946.000,00
	1	02				URUSAN PEMERINTAHAN BIDANG KESEHATAN										3.603.759.000,00			3.783.946.000,00
19	1	02	01		PROGRAM PENUNJANG URUSAN PEMERINTAHAN DAERAH KABUPATEN/KOTA	Nilai SAKIP Perangkat Daerah	91 Nilai	3.603.759.000,00						-	3.783.946.000,00				
	1	02	01	2.10	Peningkatan Pelayanan BLUD	Jumlah Laporan Peningkatan Pelayanan BLUD	12 Laporan	3.603.759.000,00			Memperkuat pembangunan sumber daya manusia (SDM), sains, teknologi, pendidikan, kesehatan, prestasi olahraga, kesetaraan gender, serta penguatan peran perempuan, pemuda (generasi milenial dan generasi Z), dan penyandang disabilitas.	Mewujudkan Sumber Daya Manusia Berkarakter Unggul Penguatan Sumber Daya Manusia Berkualitas dan Berdaya Saing	Puskesmas	-	3.783.946.000,00				
	1	02	01	2.10	0001	Pelayanan dan Penunjang Pelayanan BLUD													
						Jumlah BLUD yang Menyediakan Pelayanan dan Penunjang Pelayanan	1 Unit Kerja	3.603.759.000,00	Kab. Sumedang, Tanjungsari, Semua Kel/Desa	RETRIBUSI PELAYANAN KESEHATAN DI PUSKESMAS	Memperkuat pembangunan sumber daya manusia (SDM), sains, teknologi, pendidikan, kesehatan, prestasi olahraga, kesetaraan gender, serta penguatan peran perempuan, pemuda (generasi milenial dan generasi Z), dan penyandang disabilitas.	Mewujudkan Sumber Daya Manusia Berkarakter Unggul Penguatan Sumber Daya Manusia Berkualitas dan Berdaya Saing	Puskesmas		3.783.946.000,00	PUSKESMAS TANJUNGSARI			

No	Kode					Urusan / Bidang Urusan / Program / Kegiatan / Sub Kegiatan	Indikator Program / Kegiatan / Sub Kegiatan	Capaian Kinerja Dan Kerangka Pendanaan						Kelompok Sasaran	Prakiraan Maju Rencana Tahun 2027		Perangkat Daerah Penanggung Jawab	
								Target 2026	Pagu Indikatif (Rp)	Lokasi	Sumber Dana	Prioritas			Target	Pagu Indikatif (Rp)		
												Nasional	Daerah					
20	1	02	02			PROGRAM PEMENUHAN UPAYA KESEHATAN PERORANGAN DAN UPAYA KESEHATAN MASYARAKAT	Cakupan Pelayanan Kesehatan Penyakit menular (Cakupan pelayanan kesehatan penyakit menular dapat dihitung dengan membandingkan jumlah orang yang telah menerima pelayanan atau intervensi dengan total populasi yang berisiko atau target pelayanan, lalu dikalikan dengan 100%) b. Jumlah Kasus Kematian Bayi Per Tahun a. Jumlah Kasus Kematian Ibu per Tahun (IUP) Persentase Fasilitas Layanan Kesehatan yang sesuai standar	100 Persen 171 Jumlah 24 Jumlah 67 Persen	0,00							0,00		
	1	02	02	2.02		Penyediaan Layanan Kesehatan untuk UKM dan UKP Rujukan Tingkat Daerah Kabupaten/Kota	Cakupan kepesertaan jaminan kesehatan nasional (IUP) 1 Dokumen 100 Persen Jumlah Dokumen 100 Persen Fasilitasi Layanan Kesehatan 100 Persen Persentase pelayanan kesehatan balita sesuai standar (IKK) 100 Persen Persentase Pelayanan kesehatan bayi baru lahir sesuai standar (IKK) 100 Persen Persentase pelayanan kesehatan ibu bersalin sesuai standar (IKK) 100 Persen Persentase pelayanan kesehatan ibu hamil sesuai standar (IKK) 100 Persen Persentase pelayanan kesehatan orang dengan gangguan jiwa berat sesuai standar (IKK) 100 Persen Persentase Pelayanan kesehatan orang dengan risiko terinfeksi virus yang melemahkan daya tahan tubuh manusia (Human Immunodeficiency Virus) sesuai standar (IKK) 100 Persen Persentase Pelayanan kesehatan orang terduga tuberkulosis sesuai standar (IKK) 100 Persen Persentase Pelayanan kesehatan orang terduga tuberkulosis sesuai standar (IKK) 100 Persen	96,5 Persen 1 Dokumen 100 Persen 100 Persen 100 Persen 100 Persen 100 Persen 100 Persen 100 Persen 100 Persen 100 Persen 100 Persen 100 Persen 100 Persen 100 Persen	0,00			Memperkuat pembangunan sumber daya manusia (SDM), sains, teknologi, pendidikan, kesehatan, prestasi olahraga, kesetaraan gender, serta penguatan peran perempuan, pemuda (generasi milenial dan generasi Z), dan penyandang disabilitas.	Mewujudkan Sumber Daya Manusia Berkarakter Unggul Penguatan Sumber Daya Manusia Berkualitas dan Berdaya Saing	Masyarakat	-		0,00	
	1	02	02	2.02	0001	Pengelolaan Pelayanan Kesehatan Ibu Hamil												

No	Kode					Urusan / Bidang Urusan / Program / Kegiatan / Sub Kegiatan	Indikator Program / Kegiatan / Sub Kegiatan	Capaian Kinerja Dan Kerangka Pendanaan						Kelompok Sasaran	Prakiraan Maju Rencana Tahun 2027		Perangkat Daerah Penanggung Jawab
								Target 2026	Pagu Indikatif (Rp)	Lokasi	Sumber Dana	Prioritas			Target	Pagu Indikatif (Rp)	
												Nasional	Daerah				
						Jumlah Ibu Hamil yang Mendapatkan Pelayanan Kesehatan Sesuai Standar	570 Orang	0,00	Kab. Sumedang, Tanjungsari, Semua Kel/Desa	DAK NON FISIK-DANA BOK-BOK PUSKESMAS	Memperkuat pembangunan sumber daya manusia (SDM), sains, teknologi, pendidikan, kesehatan, prestasi olahraga, kesetaraan gender, serta penguatan peran perempuan, pemuda (generasi milenial dan generasi Z), dan penyandang disabilitas.	Mewujudkan Sumber Daya Manusia Berkarakter Unggul Penguatan Sumber Daya Manusia Berkualitas dan Berdaya Saing	Masyarakat		0,00	PUSKESMAS TANJUNGSARI	
1	02	02	2.02	0005	Pengelolaan Pelayanan Kesehatan pada Usia Pendidikan Dasar												
						Jumlah Anak Usia Pendidikan Dasar yang Mendapatkan Pelayanan Kesehatan Sesuai Standar	8626 Orang	0,00	Kab. Sumedang, Tanjungsari, Semua Kel/Desa	DAK NON FISIK-DANA BOK-BOK PUSKESMAS	Memperkuat pembangunan sumber daya manusia (SDM), sains, teknologi, pendidikan, kesehatan, prestasi olahraga, kesetaraan gender, serta penguatan peran perempuan, pemuda (generasi milenial dan generasi Z), dan penyandang disabilitas.	Mewujudkan Sumber Daya Manusia Berkarakter Unggul Penguatan Sumber Daya Manusia Berkualitas dan Berdaya Saing	Masyarakat		0,00	PUSKESMAS TANJUNGSARI	
1	02	02	2.02	0010	Pengelolaan Pelayanan Kesehatan Orang dengan Gangguan Jiwa Berat												
						Jumlah Orang yang Mendapatkan Pelayanan Kesehatan Orang dengan Gangguan Jiwa Berat Sesuai Standar	53 Orang	0,00	Kab. Sumedang, Tanjungsari, Semua Kel/Desa	DAK NON FISIK-DANA BOK-BOK PUSKESMAS	Memperkuat pembangunan sumber daya manusia (SDM), sains, teknologi, pendidikan, kesehatan, prestasi olahraga, kesetaraan gender, serta penguatan peran perempuan, pemuda (generasi milenial dan generasi Z), dan penyandang disabilitas.	Mewujudkan Sumber Daya Manusia Berkarakter Unggul Penguatan Sumber Daya Manusia Berkualitas dan Berdaya Saing	Masyarakat		0,00	PUSKESMAS TANJUNGSARI	
1	02	02	2.02	0011	Pengelolaan Pelayanan Kesehatan Orang Terduga Tuberkulosis												
						Jumlah Orang Terduga Menderita Tuberkulosis yang Mendapatkan Pelayanan Sesuai Standar	911 Orang	0,00	Kab. Sumedang, Tanjungsari, Semua Kel/Desa	DAK NON FISIK-DANA BOK-BOK PUSKESMAS	Memperkuat pembangunan sumber daya manusia (SDM), sains, teknologi, pendidikan, kesehatan, prestasi olahraga, kesetaraan gender, serta penguatan peran perempuan, pemuda (generasi milenial dan generasi Z), dan penyandang disabilitas.	Mewujudkan Sumber Daya Manusia Berkarakter Unggul Penguatan Sumber Daya Manusia Berkualitas dan Berdaya Saing	Masyarakat		0,00	PUSKESMAS TANJUNGSARI	
1	02	02	2.02	0015	Pengelolaan Pelayanan Kesehatan Gizi Masyarakat												
						Jumlah Dokumen Hasil Pengelolaan Pelayanan Kesehatan Gizi Masyarakat	12 Dokumen	0,00	Kab. Sumedang, Tanjungsari, Semua Kel/Desa	DAK NON FISIK-DANA BOK-BOK PUSKESMAS	Memperkuat pembangunan sumber daya manusia (SDM), sains, teknologi, pendidikan, kesehatan, prestasi olahraga, kesetaraan gender, serta penguatan peran perempuan, pemuda (generasi milenial dan generasi Z), dan penyandang disabilitas.	Mewujudkan Sumber Daya Manusia Berkarakter Unggul Penguatan Sumber Daya Manusia Berkualitas dan Berdaya Saing	Masyarakat		0,00	PUSKESMAS TANJUNGSARI	
1	02	02	2.02	0016	Pengelolaan Pelayanan Kesehatan Kerja dan Olahraga												

No	Kode					Urusan / Bidang Urusan / Program / Kegiatan / Sub Kegiatan	Indikator Program / Kegiatan / Sub Kegiatan	Capaian Kinerja Dan Kerangka Pendanaan						Kelompok Sasaran	Prakiraan Maju Rencana Tahun 2027		Perangkat Daerah Penanggung Jawab
								Target 2026	Pagu Indikatif (Rp)	Lokasi	Sumber Dana	Prioritas			Target	Pagu Indikatif (Rp)	
												Nasional	Daerah				
						Jumlah Dokumen Hasil Pengelolaan Pelayanan Kesehatan Kerja dan Olahraga	12 Dokumen	0,00	Kab. Sumedang, Tanjungsari, Semua Kel/Desa	DAK NON FISIK-DANA BOK-BOK PUSKESMAS	Memperkuat pembangunan sumber daya manusia (SDM), sains, teknologi, pendidikan, kesehatan, prestasi olahraga, kesetaraan gender, serta penguatan peran perempuan, pemuda (generasi milenial dan generasi Z), dan penyandang disabilitas.	Mewujudkan Sumber Daya Manusia Berkarakter Unggul Penguatan Sumber Daya Manusia Berkualitas dan Berdaya Saing	Masyarakat		0,00	PUSKESMAS TANJUNGSARI	
1	02	02	2.02	0017	Pengelolaan Pelayanan Kesehatan Lingkungan												
						Jumlah Dokumen Hasil Pengelolaan Pelayanan Kesehatan Lingkungan	12 Dokumen	0,00	Kab. Sumedang, Tanjungsari, Semua Kel/Desa	DAK NON FISIK-DANA BOK-BOK PUSKESMAS	Memperkuat pembangunan sumber daya manusia (SDM), sains, teknologi, pendidikan, kesehatan, prestasi olahraga, kesetaraan gender, serta penguatan peran perempuan, pemuda (generasi milenial dan generasi Z), dan penyandang disabilitas.	Mewujudkan Sumber Daya Manusia Berkarakter Unggul Penguatan Sumber Daya Manusia Berkualitas dan Berdaya Saing	Masyarakat		0,00	PUSKESMAS TANJUNGSARI	
1	02	02	2.02	0020	Pengelolaan Surveilans Kesehatan												
						Jumlah Dokumen Hasil Pengelolaan Surveilans Kesehatan	12 Dokumen	0,00	Kab. Sumedang, Tanjungsari, Semua Kel/Desa	DAK NON FISIK-DANA BOK-BOK PUSKESMAS	Memperkuat pembangunan sumber daya manusia (SDM), sains, teknologi, pendidikan, kesehatan, prestasi olahraga, kesetaraan gender, serta penguatan peran perempuan, pemuda (generasi milenial dan generasi Z), dan penyandang disabilitas.	Mewujudkan Sumber Daya Manusia Berkarakter Unggul Penguatan Sumber Daya Manusia Berkualitas dan Berdaya Saing	Masyarakat		0,00	PUSKESMAS TANJUNGSARI	
1	02	02	2.02	0021	Pengelolaan Pelayanan Kesehatan Orang dengan Masalah Kesehatan Jiwa (ODMK)												
						Jumlah Orang dengan Masalah Kejiwaan (ODMK) yang Mendapatkan Pelayanan Kesehatan	20 Orang	0,00	Kab. Sumedang, Tanjungsari, Semua Kel/Desa	DAK NON FISIK-DANA BOK-BOK PUSKESMAS	Memperkuat pembangunan sumber daya manusia (SDM), sains, teknologi, pendidikan, kesehatan, prestasi olahraga, kesetaraan gender, serta penguatan peran perempuan, pemuda (generasi milenial dan generasi Z), dan penyandang disabilitas.	Mewujudkan Sumber Daya Manusia Berkarakter Unggul Penguatan Sumber Daya Manusia Berkualitas dan Berdaya Saing	Masyarakat		0,00	PUSKESMAS TANJUNGSARI	
1	02	02	2.02	0025	Pelayanan Kesehatan Penyakit Menular dan Tidak Menular												
						Jumlah Dokumen Hasil Pelayanan Kesehatan Penyakit Menular dan Tidak Menular	12 Dokumen	0,00	Kab. Sumedang, Tanjungsari, Semua Kel/Desa	DAK NON FISIK-DANA BOK-BOK PUSKESMAS	Memperkuat pembangunan sumber daya manusia (SDM), sains, teknologi, pendidikan, kesehatan, prestasi olahraga, kesetaraan gender, serta penguatan peran perempuan, pemuda (generasi milenial dan generasi Z), dan penyandang disabilitas.	Mewujudkan Sumber Daya Manusia Berkarakter Unggul Penguatan Sumber Daya Manusia Berkualitas dan Berdaya Saing	Masyarakat		0,00	PUSKESMAS TANJUNGSARI	
1	02	02	2.02	0033	Operasional Pelayanan Puskesmas												

No	Kode					Urusan / Bidang Urusan / Program / Kegiatan / Sub Kegiatan	Indikator Program / Kegiatan / Sub Kegiatan	Capaian Kinerja Dan Kerangka Pendanaan						Kelompok Sasaran	Prakiraan Maju Rencana Tahun 2027		Perangkat Daerah Penanggung Jawab
								Target 2026	Pagu Indikatif (Rp)	Lokasi	Sumber Dana	Prioritas			Target	Pagu Indikatif (Rp)	
												Nasional	Daerah				
						Jumlah Dokumen Operasional Pelayanan Puskesmas	12 Dokumen	0,00	Kab. Sumedang, Tanjungsari, Semua Kel/Desa	DAK NON FISIK-DANA BOK-BOK PUSKESMAS	Memperkuat pembangunan sumber daya manusia (SDM), sains, teknologi, pendidikan, kesehatan, prestasi olahraga, kesetaraan gender, serta penguatan peran perempuan, pemuda (generasi milenial dan generasi Z), dan penyandang disabilitas.	Mewujudkan Sumber Daya Manusia Berkarakter Unggul Penguatan Sumber Daya Manusia Berkualitas dan Berdaya Saing	Masyarakat		0,00	PUSKESMAS TANJUNGSARI	
1	02	02	2.02	0034	Operasional Pelayanan Fasilitas Kesehatan Lainnya												
						Jumlah Dokumen Operasional Pelayanan Fasilitas Kesehatan Lainnya	12 Dokumen	0,00	Kab. Sumedang, Tanjungsari, Semua Kel/Desa	DAK NON FISIK-DANA BOK-BOK PUSKESMAS	Memperkuat pembangunan sumber daya manusia (SDM), sains, teknologi, pendidikan, kesehatan, prestasi olahraga, kesetaraan gender, serta penguatan peran perempuan, pemuda (generasi milenial dan generasi Z), dan penyandang disabilitas.	Mewujudkan Sumber Daya Manusia Berkarakter Unggul Penguatan Sumber Daya Manusia Berkualitas dan Berdaya Saing	Masyarakat		0,00	PUSKESMAS TANJUNGSARI	
1	02	02	2.02	0042	Pengelolaan pelayanan kesehatan Malaria												
						Jumlah orang yang mendapatkan pelayanan kesehatan malaria	35 Orang	0,00	Kab. Sumedang, Tanjungsari, Semua Kel/Desa	DAK NON FISIK-DANA BOK-BOK PUSKESMAS	Memperkuat pembangunan sumber daya manusia (SDM), sains, teknologi, pendidikan, kesehatan, prestasi olahraga, kesetaraan gender, serta penguatan peran perempuan, pemuda (generasi milenial dan generasi Z), dan penyandang disabilitas.	Mewujudkan Sumber Daya Manusia Berkarakter Unggul Penguatan Sumber Daya Manusia Berkualitas dan Berdaya Saing	Masyarakat		0,00	PUSKESMAS TANJUNGSARI	
1	02	02	2.02	0044	Pengelolaan Pelayanan Kesehatan Reproduksi												
						Jumlah dokumen hasil pengelolaan upaya kesehatan reproduksi	12 Dokumen	0,00	Kab. Sumedang, Tanjungsari, Semua Kel/Desa	DAK NON FISIK-DANA BOK-BOK PUSKESMAS	Memperkuat pembangunan sumber daya manusia (SDM), sains, teknologi, pendidikan, kesehatan, prestasi olahraga, kesetaraan gender, serta penguatan peran perempuan, pemuda (generasi milenial dan generasi Z), dan penyandang disabilitas.	Mewujudkan Sumber Daya Manusia Berkarakter Unggul Penguatan Sumber Daya Manusia Berkualitas dan Berdaya Saing	Masyarakat		0,00	PUSKESMAS TANJUNGSARI	
1	02	02	2.02	0046	Pengelolaan upaya kesehatan Ibu dan Anak												
						Jumlah dokumen hasil pengelolaan upaya kesehatan ibu dan anak	12 Dokumen	0,00	Kab. Sumedang, Tanjungsari, Semua Kel/Desa	DAK NON FISIK-DANA BOK-BOK PUSKESMAS	Memperkuat pembangunan sumber daya manusia (SDM), sains, teknologi, pendidikan, kesehatan, prestasi olahraga, kesetaraan gender, serta penguatan peran perempuan, pemuda (generasi milenial dan generasi Z), dan penyandang disabilitas.	Mewujudkan Sumber Daya Manusia Berkarakter Unggul Penguatan Sumber Daya Manusia Berkualitas dan Berdaya Saing	Masyarakat		0,00	PUSKESMAS TANJUNGSARI	
1	02	02	2.02	0047	Pengelolaan Pelayanan Kelanjutan												

No	Kode					Urusan / Bidang Urusan / Program / Kegiatan / Sub Kegiatan	Indikator Program / Kegiatan / Sub Kegiatan	Capaian Kinerja Dan Kerangka Pendanaan						Kelompok Sasaran	Prakiraan Maju Rencana Tahun 2027		Perangkat Daerah Penanggung Jawab
								Target 2026	Pagu Indikatif (Rp)	Lokasi	Sumber Dana	Prioritas			Target	Pagu Indikatif (Rp)	
												Nasional	Daerah				
						Jumlah dokumen hasil pengelolaan pelayanan kelanjutusiaan	12 Dokumen	0,00	Kab. Sumedang, Tanjungsari, Semua Kel/Desa	DAK NON FISIK-DANA BOK-BOK PUSKESMAS	Memperkuat pembangunan sumber daya manusia (SDM), sains, teknologi, pendidikan, kesehatan, prestasi olahraga, kesetaraan gender, serta penguatan peran perempuan, pemuda (generasi milenial dan generasi Z), dan penyandang disabilitas.	Mewujudkan Sumber Daya Manusia Berkarakter Unggul Penguatan Sumber Daya Manusia Berkualitas dan Berdaya Saing	Masyarakat		0,00	PUSKESMAS TANJUNGSARI	
21	1	02	05			PROGRAM PEMBERDAYAAN MASYARAKAT BIDANG KESEHATAN	Persentase Masyarakat Bidang Kesehatan yang Diberdayakan	39 Persen	0,00						0,00		
	1	02	05	2.03		Pengembangan dan Pelaksanaan Upaya Kesehatan Bersumber Daya Masyarakat (UKBM) Tingkat Daerah Kabupaten/Kota	Persentase Posyandu Siklus Hidup yang Aktif	75 Persen	0,00			Memperkuat pembangunan sumber daya manusia (SDM), sains, teknologi, pendidikan, kesehatan, prestasi olahraga, kesetaraan gender, serta penguatan peran perempuan, pemuda (generasi milenial dan generasi Z), dan penyandang disabilitas.	Mewujudkan Sumber Daya Manusia Berkarakter Unggul Penguatan Sumber Daya Manusia Berkualitas dan Berdaya Saing	Masyarakat	-	0,00	
	1	02	05	2.03	0001	Bimbingan Teknis dan Supervisi Pengembangan dan Pelaksanaan Upaya Kesehatan Bersumber Daya Masyarakat (UKBM)											
						Jumlah Dokumen Hasil Bimbingan Teknis dan Supervisi Upaya Kesehatan Bersumber Daya Masyarakat (UKBM)	12 Dokumen	0,00	Kab. Sumedang, Tanjungsari, Semua Kel/Desa	DAK NON FISIK-DANA BOK-BOK PUSKESMAS	Memperkuat pembangunan sumber daya manusia (SDM), sains, teknologi, pendidikan, kesehatan, prestasi olahraga, kesetaraan gender, serta penguatan peran perempuan, pemuda (generasi milenial dan generasi Z), dan penyandang disabilitas.	Mewujudkan Sumber Daya Manusia Berkarakter Unggul Penguatan Sumber Daya Manusia Berkualitas dan Berdaya Saing	Masyarakat		0,00	PUSKESMAS TANJUNGSARI	
						Puskesmas Margajava		2.000.000.000,00							2.000.000.000,00		
	1					URUSAN PEMERINTAHAN WAJIB YANG BERKAITAN DENGAN											2.000.000.000,00
	1	02				URUSAN PEMERINTAHAN BIDANG KESEHATAN											2.000.000.000,00
22	1	02	01			PROGRAM PENUNJANG URUSAN PEMERINTAHAN DAERAH KABUPATEN/KOTA	Nilai SAKIP Perangkat Daerah	91 Nilai	2.000.000.000,00						-	2.000.000.000,00	
	1	02	01	2.10		Peningkatan Pelayanan BLUD	Jumlah Laporan Peningkatan Pelayanan BLUD	12 Laporan	2.000.000.000,00			Memperkuat pembangunan sumber daya manusia (SDM), sains, teknologi, pendidikan, kesehatan, prestasi olahraga, kesetaraan gender, serta penguatan peran perempuan, pemuda (generasi milenial dan generasi Z), dan penyandang disabilitas.	Penguatan Sumber Daya Manusia Berkualitas dan Berdaya Saing	Puskesmas	-	2.000.000.000,00	
	1	02	01	2.10	0001	Pelayanan dan Penunjang Pelayanan BLUD											

No	Kode				Urusan / Bidang Urusan / Program / Kegiatan / Sub Kegiatan	Indikator Program / Kegiatan / Sub Kegiatan	Capaian Kinerja Dan Kerangka Pendanaan					Kelompok Sasaran	Prakiraan Maju Rencana Tahun 2027		Perangkat Daerah Penanggung Jawab	
							Target 2026	Pagu Indikatif (Rp)	Lokasi	Sumber Dana	Prioritas		Target	Pagu Indikatif (Rp)		
											Nasional					Daerah
						Jumlah BLUD yang Menyediakan Pelayanan dan Penunjang Pelayanan	1 Unit Kerja	2.000.000.000,00	Kab. Sumedang, Tanjungsari, Margajaya	RETRIBUSI PELAYANAN KESEHATAN DI PUSKESMAS	Memperkuat pembangunan sumber daya manusia (SDM), sains, teknologi, pendidikan, kesehatan, prestasi olahraga, kesetaraan gender, serta penguatan peran perempuan, pemuda (generasi milenial dan generasi Z), dan penyandang disabilitas.	Penguatan Sumber Daya Manusia Berkualitas dan Berdaya Saing	Puskesmas		2.000.000.000,00	PUSKESMAS MARGAJAYA
23	1	02	02		PROGRAM PEMENUHAN UPAYA KESEHATAN PERORANGAN DAN UPAYA KESEHATAN MASYARAKAT	Cakupan Pelayanan Kesehatan Penyakit tidak menular (Cakupan pelayanan kesehatan penyakit tidak menular dapat dihitung dengan membandingkan jumlah orang yang telah menerima pelayanan atau intervensi dengan total populasi yang berisiko atau target pelayanan, lalu dikalikan dengan 100%) b. Jumlah Kasus Kematian Bayi Per Tahun a. Jumlah Kasus Kematian Ibu per Tahun (IUP) Persentase Fasilitas Layanan Kesehatan yang sesuai Standar	100 Persen 171 Persen 24 Persen 67 Persen	0,00					-	0,00		

No	Kode				Urusan / Bidang Urusan / Program / Kegiatan / Sub Kegiatan	Indikator Program / Kegiatan / Sub Kegiatan	Capaian Kinerja Dan Kerangka Pendanaan						Kelompok Sasaran	Prakiraan Maju Rencana Tahun 2027		Perangkat Daerah Penanggung Jawab		
							Target 2026	Pagu Indikatif (Rp)	Lokasi	Sumber Dana	Prioritas			Target	Pagu Indikatif (Rp)			
											Nasional	Daerah						
	1	02	02	2.02	Penyediaan Layanan Kesehatan untuk UKM dan UKP Rujukan Tingkat Daerah Kabupaten/Kota	Cakupan kepesertaan jaminan kesehatan nasional (IUP) 100 Persen Jumlah Dokumen Fasilitasi Layanan Kesehatan 100 Persen Persentase pelayanan kesehatan balita sesuai standar (IKK) 100 Persen Persentase Pelayanan kesehatan bayi baru lahir sesuai standar (IKK) 100 Persen Persentase pelayanan kesehatan ibu bersalin sesuai standar (IKK) 100 Persen Persentase pelayanan kesehatan ibu hamil sesuai standar (IKK) 100 Persen Persentase pelayanan kesehatan orang dengan gangguan jiwa berat sesuai standar (IKK) 100 Persen Persentase Pelayanan kesehatan orang dengan risiko terinfeksi virus yang melemahkan daya tahan tubuh manusia (Human Immunodeficiency Virus) sesuai standar (IKK) 100 Persen Persentase Pelayanan kesehatan orang terduga tuberkulosis sesuai standar (IKK) 100 Persen	96,5 Persen 1 Dokumen 100 Persen 100 Persen 100 Persen 100 Persen 100 Persen 100 Persen 100 Persen 100 Persen 100 Persen 100 Persen	0,00			Memperkuat pembangunan sumber daya manusia (SDM), sains, teknologi, pendidikan, kesehatan, prestasi olahraga, kesetaraan gender, serta penguatan peran perempuan, pemuda (generasi milenial dan generasi Z), dan penyandang disabilitas.	Mewujudkan Sumber Daya Manusia Berkarakter Unggul Penguatan Sumber Daya Manusia Berkualitas dan Berdaya Saing	Masyarakat		0,00			
	1	02	02	2.02	0001	Pengelolaan Pelayanan Kesehatan Ibu Hamil	Jumlah Ibu Hamil yang Mendapatkan Pelayanan Kesehatan Sesuai Standar	788 Orang	0,00	Kab. Sumedang, Tanjungsari, Margajaya	DAK NON FISIK-DANA BOK-BOK PUSKESMAS	Memperkuat pembangunan sumber daya manusia (SDM), sains, teknologi, pendidikan, kesehatan, prestasi olahraga, kesetaraan gender, serta penguatan peran perempuan, pemuda (generasi milenial dan generasi Z), dan penyandang disabilitas.	Mewujudkan Sumber Daya Manusia Berkarakter Unggul Penguatan Sumber Daya Manusia Berkualitas dan Berdaya Saing	Masyarakat		0,00	PUSKESMAS MARGAJAYA	
	1	02	02	2.02	0005	Pengelolaan Pelayanan Kesehatan pada Usia Pendidikan Dasar	Jumlah Anak Usia Pendidikan Dasar yang Mendapatkan Pelayanan Kesehatan Sesuai Standar	6696 Orang	0,00	Kab. Sumedang, Tanjungsari, Margajaya	DAK NON FISIK-DANA BOK-BOK PUSKESMAS	Memperkuat pembangunan sumber daya manusia (SDM), sains, teknologi, pendidikan, kesehatan, prestasi olahraga, kesetaraan gender, serta penguatan peran perempuan, pemuda (generasi milenial dan generasi Z), dan penyandang disabilitas.	Mewujudkan Sumber Daya Manusia Berkarakter Unggul Penguatan Sumber Daya Manusia Berkualitas dan Berdaya Saing	Masyarakat		0,00	PUSKESMAS MARGAJAYA	
	1	02	02	2.02	0010	Pengelolaan Pelayanan Kesehatan Orang dengan Gangguan Jiwa Berat												

No	Kode					Urusan / Bidang Urusan / Program / Kegiatan / Sub Kegiatan	Indikator Program / Kegiatan / Sub Kegiatan	Capaian Kinerja Dan Kerangka Pendanaan						Kelompok Sasaran	Prakiraan Maju Rencana Tahun 2027		Perangkat Daerah Penanggung Jawab
								Target 2026	Pagu Indikatif (Rp)	Lokasi	Sumber Dana	Prioritas			Target	Pagu Indikatif (Rp)	
												Nasional	Daerah				
						Jumlah Orang yang Mendapatkan Pelayanan Kesehatan Orang dengan Gangguan Jiwa Berat Sesuai Standar	72 Orang	0,00	Kab. Sumedang, Tanjungsari, Margajaya	DAK NON FISIK-DANA BOK-BOK PUSKESMAS	Memperkuat pembangunan sumber daya manusia (SDM), sains, teknologi, pendidikan, kesehatan, prestasi olahraga, kesetaraan gender, serta penguatan peran perempuan, pemuda (generasi milenial dan generasi Z), dan penyandang disabilitas.	Mewujudkan Sumber Daya Manusia Berkarakter Unggul Penguatan Sumber Daya Manusia Berkualitas dan Berdaya Saing	Masyarakat		0,00	PUSKESMAS MARGAJAYA	
1	02	02	2.02	0011	Pengelolaan Pelayanan Kesehatan Orang Terduga Tuberkulosis												
						Jumlah Orang Terduga Menderita Tuberkulosis yang Mendapatkan Pelayanan Sesuai Standar	684 Orang	0,00	Kab. Sumedang, Tanjungsari	DAK NON FISIK-DANA BOK-BOK PUSKESMAS	Memperkuat pembangunan sumber daya manusia (SDM), sains, teknologi, pendidikan, kesehatan, prestasi olahraga, kesetaraan gender, serta penguatan peran perempuan, pemuda (generasi milenial dan generasi Z), dan penyandang disabilitas.	Mewujudkan Sumber Daya Manusia Berkarakter Unggul Penguatan Sumber Daya Manusia Berkualitas dan Berdaya Saing	Masyarakat		0,00	PUSKESMAS MARGAJAYA	
1	02	02	2.02	0015	Pengelolaan Pelayanan Kesehatan Gizi Masyarakat												
						Jumlah Dokumen Hasil Pengelolaan Pelayanan Kesehatan Gizi Masyarakat	1 Dokumen	0,00	Kab. Sumedang, Tanjungsari, Margajaya	DAK NON FISIK-DANA BOK-BOK PUSKESMAS	Memperkuat pembangunan sumber daya manusia (SDM), sains, teknologi, pendidikan, kesehatan, prestasi olahraga, kesetaraan gender, serta penguatan peran perempuan, pemuda (generasi milenial dan generasi Z), dan penyandang disabilitas.	Mewujudkan Sumber Daya Manusia Berkarakter Unggul Penguatan Sumber Daya Manusia Berkualitas dan Berdaya Saing	Masyarakat		0,00	PUSKESMAS MARGAJAYA	
1	02	02	2.02	0016	Pengelolaan Pelayanan Kesehatan Kerja dan Olahraga												
						Jumlah Dokumen Hasil Pengelolaan Pelayanan Kesehatan Kerja dan Olahraga	1 Dokumen	0,00	Kab. Sumedang, Tanjungsari, Margajaya	DAK NON FISIK-DANA BOK-BOK PUSKESMAS	Memperkuat pembangunan sumber daya manusia (SDM), sains, teknologi, pendidikan, kesehatan, prestasi olahraga, kesetaraan gender, serta penguatan peran perempuan, pemuda (generasi milenial dan generasi Z), dan penyandang disabilitas.	Mewujudkan Sumber Daya Manusia Berkarakter Unggul Penguatan Sumber Daya Manusia Berkualitas dan Berdaya Saing	Masyarakat		0,00	PUSKESMAS MARGAJAYA	
1	02	02	2.02	0017	Pengelolaan Pelayanan Kesehatan Lingkungan												
						Jumlah Dokumen Hasil Pengelolaan Pelayanan Kesehatan Lingkungan	1 Dokumen	0,00	Kab. Sumedang, Tanjungsari, Margajaya	DAK NON FISIK-DANA BOK-BOK PUSKESMAS	Memperkuat pembangunan sumber daya manusia (SDM), sains, teknologi, pendidikan, kesehatan, prestasi olahraga, kesetaraan gender, serta penguatan peran perempuan, pemuda (generasi milenial dan generasi Z), dan penyandang disabilitas.	Mewujudkan Sumber Daya Manusia Berkarakter Unggul Penguatan Sumber Daya Manusia Berkualitas dan Berdaya Saing	Masyarakat		0,00	PUSKESMAS MARGAJAYA	
1	02	02	2.02	0020	Pengelolaan Surveilans Kesehatan												

No	Kode					Urusan / Bidang Urusan / Program / Kegiatan / Sub Kegiatan	Indikator Program / Kegiatan / Sub Kegiatan	Capaian Kinerja Dan Kerangka Pendanaan						Kelompok Sasaran	Prakiraan Maju Rencana Tahun 2027		Perangkat Daerah Penanggung Jawab
								Target 2026	Pagu Indikatif (Rp)	Lokasi	Sumber Dana	Prioritas			Target	Pagu Indikatif (Rp)	
												Nasional	Daerah				
						Jumlah Dokumen Hasil Pengelolaan Surveilans Kesehatan	1 Dokumen	0,00	Kab. Sumedang, Tanjungsari, Margajaya	DAK NON FISIK-DANA BOK-BOK PUSKESMAS	Memperkuat pembangunan sumber daya manusia (SDM), sains, teknologi, pendidikan, kesehatan, prestasi olahraga, kesetaraan gender, serta penguatan peran perempuan, pemuda (generasi milenial dan generasi Z), dan penyandang disabilitas.	Mewujudkan Sumber Daya Manusia Berkarakter Unggul Penguatan Sumber Daya Manusia Berkualitas dan Berdaya Saing	Masyarakat		0,00	PUSKESMAS MARGAJAYA	
1	02	02	2.02	0021	Pengelolaan Pelayanan Kesehatan Orang dengan Masalah Kesehatan Jiwa (ODMK)												
						Jumlah Orang dengan Masalah Kejiwaan (ODMK) yang Mendapatkan Pelayanan Kesehatan	422 Orang	0,00	Kab. Sumedang, Tanjungsari, Margajaya	DAK NON FISIK-DANA BOK-BOK PUSKESMAS	Memperkuat pembangunan sumber daya manusia (SDM), sains, teknologi, pendidikan, kesehatan, prestasi olahraga, kesetaraan gender, serta penguatan peran perempuan, pemuda (generasi milenial dan generasi Z), dan penyandang disabilitas.	Mewujudkan Sumber Daya Manusia Berkarakter Unggul Penguatan Sumber Daya Manusia Berkualitas dan Berdaya Saing	Masyarakat		0,00	PUSKESMAS MARGAJAYA	
1	02	02	2.02	0025	Pelayanan Kesehatan Penyakit Menular dan Tidak Menular												
						Jumlah Dokumen Hasil Pelayanan Kesehatan Penyakit Menular dan Tidak Menular	1 Dokumen	0,00	Kab. Sumedang, Tanjungsari, Margajaya	DAK NON FISIK-DANA BOK-BOK PUSKESMAS	Memperkuat pembangunan sumber daya manusia (SDM), sains, teknologi, pendidikan, kesehatan, prestasi olahraga, kesetaraan gender, serta penguatan peran perempuan, pemuda (generasi milenial dan generasi Z), dan penyandang disabilitas.	Mewujudkan Sumber Daya Manusia Berkarakter Unggul Penguatan Sumber Daya Manusia Berkualitas dan Berdaya Saing	Masyarakat		0,00	PUSKESMAS MARGAJAYA	
1	02	02	2.02	0033	Operasional Pelayanan Puskesmas												
						Jumlah Dokumen Operasional Pelayanan Puskesmas	1 Dokumen	0,00	Kab. Sumedang, Tanjungsari, Margajaya	DAK NON FISIK-DANA BOK-BOK PUSKESMAS	Memperkuat pembangunan sumber daya manusia (SDM), sains, teknologi, pendidikan, kesehatan, prestasi olahraga, kesetaraan gender, serta penguatan peran perempuan, pemuda (generasi milenial dan generasi Z), dan penyandang disabilitas.	Mewujudkan Sumber Daya Manusia Berkarakter Unggul Penguatan Sumber Daya Manusia Berkualitas dan Berdaya Saing	Masyarakat		0,00	PUSKESMAS MARGAJAYA	
1	02	02	2.02	0034	Operasional Pelayanan Fasilitas Kesehatan Lainnya												
						Jumlah Dokumen Operasional Pelayanan Fasilitas Kesehatan Lainnya	1 Dokumen	0,00	Kab. Sumedang, Tanjungsari, Margajaya	DAK NON FISIK-DANA BOK-BOK PUSKESMAS	Memperkuat pembangunan sumber daya manusia (SDM), sains, teknologi, pendidikan, kesehatan, prestasi olahraga, kesetaraan gender, serta penguatan peran perempuan, pemuda (generasi milenial dan generasi Z), dan penyandang disabilitas.	Mewujudkan Sumber Daya Manusia Berkarakter Unggul Penguatan Sumber Daya Manusia Berkualitas dan Berdaya Saing	Masyarakat		0,00	PUSKESMAS MARGAJAYA	
1	02	02	2.02	0042	Pengelolaan pelayanan kesehatan Malaria												

No	Kode					Urusan / Bidang Urusan / Program / Kegiatan / Sub Kegiatan	Indikator Program / Kegiatan / Sub Kegiatan	Capaian Kinerja Dan Kerangka Pendanaan						Kelompok Sasaran	Prakiraan Maju Rencana Tahun 2027		Perangkat Daerah Penanggung Jawab
								Target 2026	Pagu Indikatif (Rp)	Lokasi	Sumber Dana	Prioritas			Target	Pagu Indikatif (Rp)	
												Nasional	Daerah				
						Jumlah orang yang mendapatkan pelayanan kesehatan malaria	0 Orang	0,00	Kab. Sumedang, Tanjungsari, Margajaya	DAK NON FISIK-DANA BOK-BOK PUSKESMAS	Memperkuat pembangunan sumber daya manusia (SDM), sains, teknologi, pendidikan, kesehatan, prestasi olahraga, kesetaraan gender, serta penguatan peran perempuan, pemuda (generasi milenial dan generasi Z), dan penyandang disabilitas.	Mewujudkan Sumber Daya Manusia Berkarakter Unggul Penguatan Sumber Daya Manusia Berkualitas dan Berdaya Saing	Masyarakat		0,00	PUSKESMAS MARGAJAYA	
1	02	02	2.02	0044	Pengelolaan Pelayanan Kesehatan Reproduksi												
						Jumlah dokumen hasil pengelolaan pelayanan kesehatan reproduksi	1 Dokumen	0,00	Kab. Sumedang, Tanjungsari, Margajaya	DAK NON FISIK-DANA BOK-BOK PUSKESMAS	Memperkuat pembangunan sumber daya manusia (SDM), sains, teknologi, pendidikan, kesehatan, prestasi olahraga, kesetaraan gender, serta penguatan peran perempuan, pemuda (generasi milenial dan generasi Z), dan penyandang disabilitas.	Mewujudkan Sumber Daya Manusia Berkarakter Unggul Penguatan Sumber Daya Manusia Berkualitas dan Berdaya Saing	Masyarakat		0,00	PUSKESMAS MARGAJAYA	
1	02	02	2.02	0046	Pengelolaan upaya kesehatan Ibu dan Anak												
						Jumlah dokumen hasil pengelolaan upaya kesehatan ibu dan anak	1 Dokumen	0,00	Kab. Sumedang, Tanjungsari, Margajaya	DAK NON FISIK-DANA BOK-BOK PUSKESMAS	Memperkuat pembangunan sumber daya manusia (SDM), sains, teknologi, pendidikan, kesehatan, prestasi olahraga, kesetaraan gender, serta penguatan peran perempuan, pemuda (generasi milenial dan generasi Z), dan penyandang disabilitas.	Mewujudkan Sumber Daya Manusia Berkarakter Unggul Penguatan Sumber Daya Manusia Berkualitas dan Berdaya Saing	Masyarakat		0,00	PUSKESMAS MARGAJAYA	
1	02	02	2.02	0047	Pengelolaan Pelayanan Kelanjutan												
						Jumlah dokumen hasil pengelolaan pelayanan kelanjutan	1 Dokumen	0,00	Kab. Sumedang, Tanjungsari, Margajaya	DAK NON FISIK-DANA BOK-BOK PUSKESMAS	Memperkuat pembangunan sumber daya manusia (SDM), sains, teknologi, pendidikan, kesehatan, prestasi olahraga, kesetaraan gender, serta penguatan peran perempuan, pemuda (generasi milenial dan generasi Z), dan penyandang disabilitas.	Mewujudkan Sumber Daya Manusia Berkarakter Unggul Penguatan Sumber Daya Manusia Berkualitas dan Berdaya Saing	Masyarakat		0,00	PUSKESMAS MARGAJAYA	
24	1	02	05		PROGRAM PEMBERDAYAAN MASYARAKAT BIDANG KESEHATAN	Persentase Masyarakat Bidang Kesehatan yang Diberdayakan	39 Persen	0,00						-	0,00		

No	Kode				Urusan / Bidang Urusan / Program / Kegiatan / Sub Kegiatan	Indikator Program / Kegiatan / Sub Kegiatan	Capaian Kinerja Dan Kerangka Pendanaan					Kelompok Sasaran	Prakiraan Maju Rencana Tahun 2027		Perangkat Daerah Penanggung Jawab			
							Target 2026	Pagu Indikatif (Rp)	Lokasi	Sumber Dana	Prioritas		Target	Pagu Indikatif (Rp)				
											Nasional					Daerah		
	1	02	05	2.03		Pengembangan dan Pelaksanaan Upaya Kesehatan Bersumber Daya Masyarakat (UKBM) Tingkat Daerah Kabupaten/Kota	Persentase Posyandu Siklus Hidup yang Aktif	75 Persen	0,00			Memperkuat pembangunan sumber daya manusia (SDM), sains, teknologi, pendidikan, kesehatan, prestasi olahraga, kesetaraan gender, serta penguatan peran perempuan, pemuda (generasi milenial dan generasi Z), dan penyandang disabilitas.	Mewujudkan Sumber Daya Manusia Berkarakter Unggul Penguatan Sumber Daya Manusia Berkualitas dan Berdaya Saing	Masyarakat	-	0,00		
	1	02	05	2.03	0001	Bimbingan Teknis dan Supervisi Pengembangan dan Pelaksanaan Upaya Kesehatan Bersumber Daya Masyarakat (UKBM)												
						Jumlah Dokumen Hasil Bimbingan Teknis dan Supervisi Upaya Kesehatan Bersumber Daya Masyarakat (UKBM)	1 Dokumen	0,00	Kab. Sumedang, Tangunsari, Margajaya	DAK NON FISIK-DANA BOK-BOK PUSKESMAS	Memperkuat pembangunan sumber daya manusia (SDM), sains, teknologi, pendidikan, kesehatan, prestasi olahraga, kesetaraan gender, serta penguatan peran perempuan, pemuda (generasi milenial dan generasi Z), dan penyandang disabilitas.	Mewujudkan Sumber Daya Manusia Berkarakter Unggul Penguatan Sumber Daya Manusia Berkualitas dan Berdaya Saing	Masyarakat		0,00	PUSKESMAS MARGAJAYA		
						Puskesmas Sukasari		1.597.000.000,00							1.676.000.000,00			
	1					URUSAN PEMERINTAHAN WAJIB YANG BERKAITAN DENGAN		1.597.000.000,00							1.676.000.000,00			
	1	02				URUSAN PEMERINTAHAN BIDANG KESEHATAN		1.597.000.000,00							1.676.000.000,00			
25	1	02	01			PROGRAM PENUNJANG URUSAN PEMERINTAHAN DAERAH KABUPATEN/KOTA	Nilai SAKIP Perangkat Daerah	91 Nilai	1.597.000.000,00						1.676.000.000,00			
	1	02	01	2.10		Peningkatan Pelayanan BLUD	Jumlah Laporan Peningkatan Pelayanan BLUD	12 Laporan	1.597.000.000,00			Memperkuat pembangunan sumber daya manusia (SDM), sains, teknologi, pendidikan, kesehatan, prestasi olahraga, kesetaraan gender, serta penguatan peran perempuan, pemuda (generasi milenial dan generasi Z), dan penyandang disabilitas.	Mewujudkan Sumber Daya Manusia Berkarakter Unggul Penguatan Sumber Daya Manusia Berkualitas dan Berdaya Saing	Puskesmas	-	1.676.000.000,00		
	1	02	01	2.10	0001	Pelayanan dan Penunjang Pelayanan BLUD												
						Jumlah BLUD yang Menyediakan Pelayanan dan Penunjang Pelayanan	1 Unit Kerja	1.597.000.000,00	Kab. Sumedang, Sukasari, Sukasari	RETRIBUSI PELAYANAN KESEHATAN DI PUSKESMAS	Memperkuat pembangunan sumber daya manusia (SDM), sains, teknologi, pendidikan, kesehatan, prestasi olahraga, kesetaraan gender, serta penguatan peran perempuan, pemuda (generasi milenial dan generasi Z), dan penyandang disabilitas.	Mewujudkan Sumber Daya Manusia Berkarakter Unggul Penguatan Sumber Daya Manusia Berkualitas dan Berdaya Saing	Puskesmas		1.676.000.000,00	PUSKESMAS SUKASARI		

No	Kode				Urusan / Bidang Urusan / Program / Kegiatan / Sub Kegiatan	Indikator Program / Kegiatan / Sub Kegiatan	Capaian Kinerja Dan Kerangka Pendanaan						Kelompok Sasaran	Prakiraan Maju Rencana Tahun 2027		Perangkat Daerah Penanggung Jawab	
							Target 2026	Pagu Indikatif (Rp)	Lokasi	Sumber Dana	Prioritas			Target	Pagu Indikatif (Rp)		
											Nasional	Daerah					
26	1	02	02		PROGRAM PEMENUHAN UPAYA KESEHATAN PERORANGAN DAN UPAYA KESEHATAN MASYARAKAT	Cakupan Pelayanan Kesehatan Penyakit menular (Cakupan pelayanan kesehatan penyakit menular dapat dihitung dengan membandingkan jumlah orang yang telah menerima pelayanan atau intervensi dengan total populasi yang berisiko atau target pelayanan, lalu dikalikan dengan 100%) b. Jumlah Kasus Kematian Bayi Per Tahun a. Jumlah Kasus Kematian Ibu per Tahun (IUP) Persentase Fasilitas Layanan Kesehatan yang sesuai standar	100 PERSEN 171 JUMLAH 24 JUMLAH 67 PERSEN	0,00							0,00		
1	02	02	2.02		Penyediaan Layanan Kesehatan untuk UKM dan UKP Rujukan Tingkat Daerah Kabupaten/Kota	Cakupan kepesertaan jaminan kesehatan nasional (IUP) 1 DOKUMEN 100 PERSEN Jumlah Dokumen 100 PERSEN Fasilitasi Layanan Kesehatan 100 PERSEN Persentase pelayanan kesehatan balita sesuai standar (IKK) 100 PERSEN Persentase Pelayanan kesehatan bayi baru lahir sesuai standar (IKK) 100 PERSEN Persentase pelayanan kesehatan ibu bersalin sesuai standar (IKK) 100 PERSEN Persentase pelayanan kesehatan ibu hamil sesuai standar (IKK) 100 PERSEN Persentase pelayanan kesehatan orang dengan gangguan jiwa berat sesuai standar (IKK) 100 PERSEN "Persentase Pelayanan kesehatan orang dengan risiko terinfeksi virus yang melemahkan daya tahan tubuh manusia (Human Immunodeficiency Virus) sesuai standar (IKK)" 100 PERSEN Persentase Pelayanan kesehatan orang terduga tuberkulosis sesuai standar (IKK) 100 PERSEN Persentase Pelayanan kesehatan orang terduga tuberkulosis sesuai standar (IKK) 100 PERSEN	96,5 PERSEN 1 DOKUMEN 100 PERSEN 100 PERSEN 100 PERSEN 100 PERSEN 100 PERSEN 100 PERSEN 100 PERSEN 100 PERSEN 100 PERSEN 100 PERSEN 100 PERSEN 100 PERSEN	0,00			Memperkuat pembangunan sumber daya manusia (SDM), sains, teknologi, pendidikan, kesehatan, prestasi olahraga, kesetaraan gender, serta penguatan peran perempuan, pemuda (generasi milenial dan generasi Z), dan penyandang disabilitas.	Mewujudkan Sumber Daya Manusia Berkarakter Unggul Penguatan Sumber Daya Manusia Berkualitas dan Berdaya Saing	Masyarakat	-		0,00	
1	02	02	2.02	0001	Pengelolaan Pelayanan Kesehatan Ibu Hamil												

No	Kode					Urusan / Bidang Urusan / Program / Kegiatan / Sub Kegiatan	Indikator Program / Kegiatan / Sub Kegiatan	Capaian Kinerja Dan Kerangka Pendanaan						Kelompok Sasaran	Prakiraan Maju Rencana Tahun 2027		Perangkat Daerah Penanggung Jawab
								Target 2026	Pagu Indikatif (Rp)	Lokasi	Sumber Dana	Prioritas			Target	Pagu Indikatif (Rp)	
												Nasional	Daerah				
						Jumlah Ibu Hamil yang Mendapatkan Pelayanan Kesehatan Sesuai Standar	515 Orang	0,00	Kab. Sumedang, Sukasari, Semua Kel/Desa	-	Memperkuat pembangunan sumber daya manusia (SDM), sains, teknologi, pendidikan, kesehatan, prestasi olahraga, kesetaraan gender, serta penguatan peran perempuan, pemuda (generasi milenial dan generasi Z), dan penyandang disabilitas.	Mewujudkan Sumber Daya Manusia Berkarakter Unggul Penguatan Sumber Daya Manusia Berkualitas dan Berdaya Saing	Masyarakat		0,00	PUSKESMAS SUKASARI	
1	02	02	2.02	0005	Pengelolaan Pelayanan Kesehatan pada Usia Pendidikan Dasar												
						Jumlah Anak Usia Pendidikan Dasar yang Mendapatkan Pelayanan Kesehatan Sesuai Standar	4016 Orang	0,00	Kab. Sumedang, Sukasari, Semua Kel/Desa	-	Memperkuat pembangunan sumber daya manusia (SDM), sains, teknologi, pendidikan, kesehatan, prestasi olahraga, kesetaraan gender, serta penguatan peran perempuan, pemuda (generasi milenial dan generasi Z), dan penyandang disabilitas.	Mewujudkan Sumber Daya Manusia Berkarakter Unggul Penguatan Sumber Daya Manusia Berkualitas dan Berdaya Saing	Masyarakat		0,00	PUSKESMAS SUKASARI	
1	02	02	2.02	0010	Pengelolaan Pelayanan Kesehatan Orang dengan Gangguan Jiwa Berat												
						Jumlah Orang yang Mendapatkan Pelayanan Kesehatan Orang dengan Gangguan Jiwa Berat Sesuai Standar	50 Orang	0,00	Kab. Sumedang, Sukasari, Semua Kel/Desa	-	Memperkuat pembangunan sumber daya manusia (SDM), sains, teknologi, pendidikan, kesehatan, prestasi olahraga, kesetaraan gender, serta penguatan peran perempuan, pemuda (generasi milenial dan generasi Z), dan penyandang disabilitas.	Mewujudkan Sumber Daya Manusia Berkarakter Unggul Penguatan Sumber Daya Manusia Berkualitas dan Berdaya Saing	Masyarakat		0,00	PUSKESMAS SUKASARI	
1	02	02	2.02	0011	Pengelolaan Pelayanan Kesehatan Orang Terduga Tuberkulosis												
						Jumlah Orang Terduga Menderita Tuberkulosis yang Mendapatkan Pelayanan Sesuai Standar	531 Orang	0,00	Kab. Sumedang, Sukasari, Semua Kel/Desa	-	Memperkuat pembangunan sumber daya manusia (SDM), sains, teknologi, pendidikan, kesehatan, prestasi olahraga, kesetaraan gender, serta penguatan peran perempuan, pemuda (generasi milenial dan generasi Z), dan penyandang disabilitas.	Mewujudkan Sumber Daya Manusia Berkarakter Unggul Penguatan Sumber Daya Manusia Berkualitas dan Berdaya Saing	Masyarakat		0,00	PUSKESMAS SUKASARI	
1	02	02	2.02	0015	Pengelolaan Pelayanan Kesehatan Gizi Masyarakat												
						Jumlah Dokumen Hasil Pengelolaan Pelayanan Kesehatan Gizi Masyarakat	1 Dokumen	0,00	Kab. Sumedang, Sukasari, Semua Kel/Desa	-	Memperkuat pembangunan sumber daya manusia (SDM), sains, teknologi, pendidikan, kesehatan, prestasi olahraga, kesetaraan gender, serta penguatan peran perempuan, pemuda (generasi milenial dan generasi Z), dan penyandang disabilitas.	Mewujudkan Sumber Daya Manusia Berkarakter Unggul Penguatan Sumber Daya Manusia Berkualitas dan Berdaya Saing	Masyarakat		0,00	PUSKESMAS SUKASARI	
1	02	02	2.02	0016	Pengelolaan Pelayanan Kesehatan Kerja dan Olahraga												

No	Kode					Urusan / Bidang Urusan / Program / Kegiatan / Sub Kegiatan	Indikator Program / Kegiatan / Sub Kegiatan	Capaian Kinerja Dan Kerangka Pendanaan						Kelompok Sasaran	Prakiraan Maju Rencana Tahun 2027		Perangkat Daerah Penanggung Jawab
								Target 2026	Pagu Indikatif (Rp)	Lokasi	Sumber Dana	Prioritas			Target	Pagu Indikatif (Rp)	
												Nasional	Daerah				
						Jumlah Dokumen Hasil Pengelolaan Pelayanan Kesehatan Kerja dan Olahraga	1 Dokumen	0,00	Kab. Sumedang, Sukasari, Semua Kel/Desa	-	Memperkuat pembangunan sumber daya manusia (SDM), sains, teknologi, pendidikan, kesehatan, prestasi olahraga, kesetaraan gender, serta penguatan peran perempuan, pemuda (generasi milenial dan generasi Z), dan penyandang disabilitas.	Mewujudkan Sumber Daya Manusia Berkarakter Unggul Penguatan Sumber Daya Manusia Berkualitas dan Berdaya Saing	Masyarakat		0,00	PUSKESMAS SUKASARI	
1	02	02	2.02	0017	Pengelolaan Pelayanan Kesehatan Lingkungan												
						Jumlah Dokumen Hasil Pengelolaan Pelayanan Kesehatan Lingkungan	1 Dokumen	0,00	Kab. Sumedang, Sukasari, Semua Kel/Desa	-	Memperkuat pembangunan sumber daya manusia (SDM), sains, teknologi, pendidikan, kesehatan, prestasi olahraga, kesetaraan gender, serta penguatan peran perempuan, pemuda (generasi milenial dan generasi Z), dan penyandang disabilitas.	Mewujudkan Sumber Daya Manusia Berkarakter Unggul Penguatan Sumber Daya Manusia Berkualitas dan Berdaya Saing	Masyarakat		0,00	PUSKESMAS SUKASARI	
1	02	02	2.02	0020	Pengelolaan Surveilans Kesehatan												
						Jumlah Dokumen Hasil Pengelolaan Surveilans Kesehatan	1 Dokumen	0,00	Kab. Sumedang, Sukasari, Semua Kel/Desa	-	Memperkuat pembangunan sumber daya manusia (SDM), sains, teknologi, pendidikan, kesehatan, prestasi olahraga, kesetaraan gender, serta penguatan peran perempuan, pemuda (generasi milenial dan generasi Z), dan penyandang disabilitas.	Mewujudkan Sumber Daya Manusia Berkarakter Unggul Penguatan Sumber Daya Manusia Berkualitas dan Berdaya Saing	Masyarakat		0,00	PUSKESMAS SUKASARI	
1	02	02	2.02	0021	Pengelolaan Pelayanan Kesehatan Orang dengan Masalah Kesehatan Jiwa (ODMK)												
						Jumlah Orang dengan Masalah Kejiwaan (ODMK) yang Mendapatkan Pelayanan Kesehatan	50 Orang	0,00	Kab. Sumedang, Sukasari, Semua Kel/Desa	-	Memperkuat pembangunan sumber daya manusia (SDM), sains, teknologi, pendidikan, kesehatan, prestasi olahraga, kesetaraan gender, serta penguatan peran perempuan, pemuda (generasi milenial dan generasi Z), dan penyandang disabilitas.	Mewujudkan Sumber Daya Manusia Berkarakter Unggul Penguatan Sumber Daya Manusia Berkualitas dan Berdaya Saing	Masyarakat		0,00	PUSKESMAS SUKASARI	
1	02	02	2.02	0025	Pelayanan Kesehatan Penyakit Menular dan Tidak Menular												
						Jumlah Dokumen Hasil Pelayanan Kesehatan Penyakit Menular dan Tidak Menular	1 Dokumen	0,00	Kab. Sumedang, Sukasari, Semua Kel/Desa	-	Memperkuat pembangunan sumber daya manusia (SDM), sains, teknologi, pendidikan, kesehatan, prestasi olahraga, kesetaraan gender, serta penguatan peran perempuan, pemuda (generasi milenial dan generasi Z), dan penyandang disabilitas.	Mewujudkan Sumber Daya Manusia Berkarakter Unggul Penguatan Sumber Daya Manusia Berkualitas dan Berdaya Saing	Masyarakat		0,00	PUSKESMAS SUKASARI	
1	02	02	2.02	0033	Operasional Pelayanan Puskesmas												

No	Kode					Urusan / Bidang Urusan / Program / Kegiatan / Sub Kegiatan	Indikator Program / Kegiatan / Sub Kegiatan	Capaian Kinerja Dan Kerangka Pendanaan						Kelompok Sasaran	Prakiraan Maju Rencana Tahun 2027		Perangkat Daerah Penanggung Jawab
								Target 2026	Pagu Indikatif (Rp)	Lokasi	Sumber Dana	Prioritas			Target	Pagu Indikatif (Rp)	
												Nasional	Daerah				
						Jumlah Dokumen Operasional Pelayanan Puskesmas	1 Dokumen	0,00	Kab. Sumedang, Sukasari, Semua Kel/Desa	-	Memperkuat pembangunan sumber daya manusia (SDM), sains, teknologi, pendidikan, kesehatan, prestasi olahraga, kesetaraan gender, serta penguatan peran perempuan, pemuda (generasi milenial dan generasi Z), dan penyandang disabilitas.	Mewujudkan Sumber Daya Manusia Berkarakter Unggul Penguatan Sumber Daya Manusia Berkualitas dan Berdaya Saing	Masyarakat		0,00	PUSKESMAS SUKASARI	
1	02	02	2.02	0044	Pengelolaan Pelayanan Kesehatan Reproduksi												
						Jumlah dokumen hasil pengelolaan pelayanan kesehatan reproduksi	1 Dokumen	0,00	Kab. Sumedang, Sukasari, Semua Kel/Desa	-	Memperkuat pembangunan sumber daya manusia (SDM), sains, teknologi, pendidikan, kesehatan, prestasi olahraga, kesetaraan gender, serta penguatan peran perempuan, pemuda (generasi milenial dan generasi Z), dan penyandang disabilitas.	Mewujudkan Sumber Daya Manusia Berkarakter Unggul Penguatan Sumber Daya Manusia Berkualitas dan Berdaya Saing	Masyarakat		0,00	PUSKESMAS SUKASARI	
1	02	02	2.02	0046	Pengelolaan upaya kesehatan Ibu dan Anak												
						Jumlah dokumen hasil pengelolaan upaya kesehatan ibu dan anak	1 Dokumen	0,00	Kab. Sumedang, Sukasari, Semua Kel/Desa	-	Memperkuat pembangunan sumber daya manusia (SDM), sains, teknologi, pendidikan, kesehatan, prestasi olahraga, kesetaraan gender, serta penguatan peran perempuan, pemuda (generasi milenial dan generasi Z), dan penyandang disabilitas.	Mewujudkan Sumber Daya Manusia Berkarakter Unggul Penguatan Sumber Daya Manusia Berkualitas dan Berdaya Saing	Masyarakat		0,00	PUSKESMAS SUKASARI	
1	02	02	2.02	0047	Pengelolaan Pelayanan Kelanjutan												
						Jumlah dokumen hasil pengelolaan pelayanan kelanjutan	1 Dokumen	0,00	Kab. Sumedang, Sukasari, Semua Kel/Desa	-	Memperkuat pembangunan sumber daya manusia (SDM), sains, teknologi, pendidikan, kesehatan, prestasi olahraga, kesetaraan gender, serta penguatan peran perempuan, pemuda (generasi milenial dan generasi Z), dan penyandang disabilitas.	Mewujudkan Sumber Daya Manusia Berkarakter Unggul Penguatan Sumber Daya Manusia Berkualitas dan Berdaya Saing	Masyarakat		0,00	PUSKESMAS SUKASARI	
27	1	02	05		PROGRAM PEMBERDAYAAN MASYARAKAT BIDANG KESEHATAN	Persentase Masyarakat Bidang Kesehatan yang Diberdayakan	39 PERSEN	0,00							0,00		

No	Kode				Urusan / Bidang Urusan / Program / Kegiatan / Sub Kegiatan	Indikator Program / Kegiatan / Sub Kegiatan	Capaian Kinerja Dan Kerangka Pendanaan					Kelompok Sasaran	Prakiraan Maju Rencana Tahun 2027		Perangkat Daerah Penanggung Jawab			
							Target 2026	Pagu Indikatif (Rp)	Lokasi	Sumber Dana	Prioritas		Target	Pagu Indikatif (Rp)				
											Nasional					Daerah		
	1	02	05	2.03		Pengembangan dan Pelaksanaan Upaya Kesehatan Bersumber Daya Masyarakat (UKBM) Tingkat Daerah Kabupaten/Kota	-	-	0,00			Memperkuat pembangunan sumber daya manusia (SDM), sains, teknologi, pendidikan, kesehatan, prestasi olahraga, kesetaraan gender, serta penguatan peran perempuan, pemuda (generasi milenial dan generasi Z), dan penyandang disabilitas.	Mewujudkan Sumber Daya Manusia Berkarakter Unggul Penguatan Sumber Daya Manusia Berkualitas dan Berdaya Saing	Masyarakat	-	0,00		
	1	02	05	2.03	0001	Bimbingan Teknis dan Supervisi Pengembangan dan Pelaksanaan Upaya Kesehatan Bersumber Daya Masyarakat (UKBM)												
						Jumlah Dokumen Hasil Bimbingan Teknis dan Supervisi Upaya Kesehatan Bersumber Daya Masyarakat (UKBM)	1 Dokumen		0,00	Kab. Sumedang, Sukasari, Semua Kel/Desa	-	Memperkuat pembangunan sumber daya manusia (SDM), sains, teknologi, pendidikan, kesehatan, prestasi olahraga, kesetaraan gender, serta penguatan peran perempuan, pemuda (generasi milenial dan generasi Z), dan penyandang disabilitas.	Mewujudkan Sumber Daya Manusia Berkarakter Unggul Penguatan Sumber Daya Manusia Berkualitas dan Berdaya Saing	Masyarakat	-	0,00	PUSKESMAS SUKASARI	
						Puskesmas Haurngombang			1.900.000.000,00							1.950.000.000,00		
	1					URUSAN PEMERINTAHAN WAJIB YANG BERKAITAN DENGAN			1.900.000.000,00							1.950.000.000,00		
	1	02				URUSAN PEMERINTAHAN BIDANG KESEHATAN			1.900.000.000,00							1.950.000.000,00		
28	1	02	01			PROGRAM PENUNJANG URUSAN PEMERINTAHAN DAERAH KABUPATEN/KOTA	Nilai SAKIP Perangkat Daerah	91 Nilai	1.900.000.000,00						-	1.950.000.000,00		
	1	02	01	2.10		Peningkatan Pelayanan BLUD	Jumlah Laporan Peningkatan Pelayanan BLUD	12 Laporan	1.900.000.000,00			Memperkuat pembangunan sumber daya manusia (SDM), sains, teknologi, pendidikan, kesehatan, prestasi olahraga, kesetaraan gender, serta penguatan peran perempuan, pemuda (generasi milenial dan generasi Z), dan penyandang disabilitas.	Mewujudkan Sumber Daya Manusia Berkarakter Unggul Penguatan Sumber Daya Manusia Berkualitas dan Berdaya Saing	Puskesmas	-	1.950.000.000,00		
	1	02	01	2.10	0001	Pelayanan dan Penunjang Pelayanan BLUD												
						Jumlah BLUD yang Menyediakan Pelayanan dan Penunjang Pelayanan	1 Unit Kerja		1.900.000.000,00	Kab. Sumedang, Pamulihan, Semua Kel/Desa	RETRIBUSI PELAYANAN KESEHATAN DI PUSKESMAS	Memperkuat pembangunan sumber daya manusia (SDM), sains, teknologi, pendidikan, kesehatan, prestasi olahraga, kesetaraan gender, serta penguatan peran perempuan, pemuda (generasi milenial dan generasi Z), dan penyandang disabilitas.	Mewujudkan Sumber Daya Manusia Berkarakter Unggul Penguatan Sumber Daya Manusia Berkualitas dan Berdaya Saing	Puskesmas	-	1.950.000.000,00	PUSKESMAS HAURNGOMBONG	

No	Kode				Urusan / Bidang Urusan / Program / Kegiatan / Sub Kegiatan	Indikator Program / Kegiatan / Sub Kegiatan	Capaian Kinerja Dan Kerangka Pendanaan						Kelompok Sasaran	Prakiraan Maju Rencana Tahun 2027		Perangkat Daerah Penanggung Jawab	
							Target 2026	Pagu Indikatif (Rp)	Lokasi	Sumber Dana	Prioritas			Target	Pagu Indikatif (Rp)		
											Nasional	Daerah					
29	1	02	02		PROGRAM PEMENUHAN UPAYA KESEHATAN PERORANGAN DAN UPAYA KESEHATAN MASYARAKAT	Cakupan Pelayanan Kesehatan Penyakit tidak menular (Cakupan pelayanan kesehatan penyakit tidak menular dapat dihitung dengan membandingkan jumlah orang yang telah menerima pelayanan atau intervensi dengan total populasi yang berisiko atau target pelayanan, lalu dikalikan dengan 100%) b. Jumlah Kasus Kematian Bayi Per Tahun a. Jumlah Kasus Kematian Ibu per Tahun (IUP) Persentase Fasilitas Layanan Kesehatan yang sesuai standar	100 Persen 171 Jumlah 24 Jumlah 67 Persen	0,00							0,00		
	1	02	02	2.02	Penyediaan Layanan Kesehatan untuk UKM dan UKP Rujukan Tingkat Daerah Kabupaten/Kota	Cakupan kepesertaan jaminan kesehatan nasional (IUP) 1 Dokumen 100 Persen Jumlah Dokumen 100 Persen Fasilitasi Layanan Kesehatan 100 Persen Persentase pelayanan kesehatan balita sesuai standar (IKK) 100 Persen Persentase Pelayanan kesehatan bayi baru lahir sesuai standar (IKK) 100 Persen Persentase pelayanan kesehatan ibu bersalin sesuai standar (IKK) 100 Persen Persentase pelayanan kesehatan ibu hamil sesuai standar (IKK) 100 Persen Persentase pelayanan kesehatan orang dengan gangguan jiwa berat sesuai standar (IKK) 100 Persen Persentase Pelayanan kesehatan orang dengan risiko terinfeksi virus yang melemahkan daya tahan tubuh manusia (Human Immunodeficiency Virus) sesuai standar (IKK) 100 Persen Persentase Pelayanan kesehatan orang terduga tuberkulosis sesuai standar (IKK) 100 Persen Persentase Pelayanan kesehatan orang terduga tuberkulosis sesuai standar (IKK) 100 Persen	96,5 Persen 1 Dokumen 100 Persen 100 Persen 100 Persen 100 Persen 100 Persen 100 Persen 100 Persen 100 Persen 100 Persen 100 Persen 100 Persen 100 Persen 100 Persen	0,00			Memperkuat pembangunan sumber daya manusia (SDM), sains, teknologi, pendidikan, kesehatan, prestasi olahraga, kesetaraan gender, serta penguatan peran perempuan, pemuda (generasi milenial dan generasi Z), dan penyandang disabilitas.	Mewujudkan Sumber Daya Manusia Berkarakter Unggul Penguatan Sumber Daya Manusia Berkualitas dan Berdaya Saing	Masyarakat	-		0,00	
1	02	02	2.02	0001	Pengelolaan Pelayanan Kesehatan Ibu Hamil												

No	Kode					Urusan / Bidang Urusan / Program / Kegiatan / Sub Kegiatan	Indikator Program / Kegiatan / Sub Kegiatan	Capaian Kinerja Dan Kerangka Pendanaan						Kelompok Sasaran	Prakiraan Maju Rencana Tahun 2027		Perangkat Daerah Penanggung Jawab
								Target 2026	Pagu Indikatif (Rp)	Lokasi	Sumber Dana	Prioritas			Target	Pagu Indikatif (Rp)	
												Nasional	Daerah				
						Jumlah Ibu Hamil yang Mendapatkan Pelayanan Kesehatan Sesuai Standar	514 Orang	0,00	Kab. Sumedang, Pamulihan, Haurgombong	DAK NON FISIK-DANA BOK-BOK PUSKESMAS	Memperkuat pembangunan sumber daya manusia (SDM), sains, teknologi, pendidikan, kesehatan, prestasi olahraga, kesetaraan gender, serta penguatan peran perempuan, pemuda (generasi milenial dan generasi Z), dan penyandang disabilitas.	Mewujudkan Sumber Daya Manusia Berkarakter Unggul Penguatan Sumber Daya Manusia Berkualitas dan Berdaya Saing	Masyarakat		0,00	PUSKESMAS HAURNGOMBONG	
1	02	02	2.02	0005	Pengelolaan Pelayanan Kesehatan pada Usia Pendidikan Dasar												
						Jumlah Anak Usia Pendidikan Dasar yang Mendapatkan Pelayanan Kesehatan Sesuai Standar	4584 Orang	0,00	Kab. Sumedang, Pamulihan, Haurgombong	DAK NON FISIK-DANA BOK-BOK PUSKESMAS	Memperkuat pembangunan sumber daya manusia (SDM), sains, teknologi, pendidikan, kesehatan, prestasi olahraga, kesetaraan gender, serta penguatan peran perempuan, pemuda (generasi milenial dan generasi Z), dan penyandang disabilitas.	Mewujudkan Sumber Daya Manusia Berkarakter Unggul Penguatan Sumber Daya Manusia Berkualitas dan Berdaya Saing	Masyarakat		0,00	PUSKESMAS HAURNGOMBONG	
1	02	02	2.02	0010	Pengelolaan Pelayanan Kesehatan Orang dengan Gangguan Jiwa Berat												
						Jumlah Orang yang Mendapatkan Pelayanan Kesehatan Orang dengan Gangguan Jiwa Berat Sesuai Standar	43 Orang	0,00	Kab. Sumedang, Pamulihan, Haurgombong	DAK NON FISIK-DANA BOK-BOK PUSKESMAS	Memperkuat pembangunan sumber daya manusia (SDM), sains, teknologi, pendidikan, kesehatan, prestasi olahraga, kesetaraan gender, serta penguatan peran perempuan, pemuda (generasi milenial dan generasi Z), dan penyandang disabilitas.	Mewujudkan Sumber Daya Manusia Berkarakter Unggul Penguatan Sumber Daya Manusia Berkualitas dan Berdaya Saing	Masyarakat		0,00	PUSKESMAS HAURNGOMBONG	
1	02	02	2.02	0011	Pengelolaan Pelayanan Kesehatan Orang Terduga Tuberkulosis												
						Jumlah Orang Terduga Menderita Tuberkulosis yang Mendapatkan Pelayanan Sesuai Standar	689 Orang	0,00	Kab. Sumedang, Pamulihan, Haurgombong	DAK NON FISIK-DANA BOK-BOK PUSKESMAS	Memperkuat pembangunan sumber daya manusia (SDM), sains, teknologi, pendidikan, kesehatan, prestasi olahraga, kesetaraan gender, serta penguatan peran perempuan, pemuda (generasi milenial dan generasi Z), dan penyandang disabilitas.	Mewujudkan Sumber Daya Manusia Berkarakter Unggul Penguatan Sumber Daya Manusia Berkualitas dan Berdaya Saing	Masyarakat		0,00	PUSKESMAS HAURNGOMBONG	
1	02	02	2.02	0015	Pengelolaan Pelayanan Kesehatan Gizi Masyarakat												
						Jumlah Dokumen Hasil Pengelolaan Pelayanan Kesehatan Gizi Masyarakat	1 Dokumen	0,00	Kab. Sumedang, Pamulihan, Haurgombong	DAK NON FISIK-DANA BOK-BOK PUSKESMAS	Memperkuat pembangunan sumber daya manusia (SDM), sains, teknologi, pendidikan, kesehatan, prestasi olahraga, kesetaraan gender, serta penguatan peran perempuan, pemuda (generasi milenial dan generasi Z), dan penyandang disabilitas.	Mewujudkan Sumber Daya Manusia Berkarakter Unggul Penguatan Sumber Daya Manusia Berkualitas dan Berdaya Saing	Masyarakat		0,00	PUSKESMAS HAURNGOMBONG	
1	02	02	2.02	0016	Pengelolaan Pelayanan Kesehatan Kerja dan Olahraga												

No	Kode					Urusan / Bidang Urusan / Program / Kegiatan / Sub Kegiatan	Indikator Program / Kegiatan / Sub Kegiatan	Capaian Kinerja Dan Kerangka Pendanaan						Kelompok Sasaran	Prakiraan Maju Rencana Tahun 2027		Perangkat Daerah Penanggung Jawab
								Target 2026	Pagu Indikatif (Rp)	Lokasi	Sumber Dana	Prioritas			Target	Pagu Indikatif (Rp)	
												Nasional	Daerah				
						Jumlah Dokumen Hasil Pengelolaan Pelayanan Kesehatan Kerja dan Olahraga	1 Dokumen	0,00	Kab. Sumedang, Pamulihan, Haurgombong	DAK NON FISIK-DANA BOK-BOK PUSKESMAS	Memperkuat pembangunan sumber daya manusia (SDM), sains, teknologi, pendidikan, kesehatan, prestasi olahraga, kesetaraan gender, serta penguatan peran perempuan, pemuda (generasi milenial dan generasi Z), dan penyandang disabilitas.	Mewujudkan Sumber Daya Manusia Berkarakter Unggul Penguatan Sumber Daya Manusia Berkualitas dan Berdaya Saing	Masyarakat		0,00	PUSKESMAS HAURNGOMBONG	
1	02	02	2.02	0017	Pengelolaan Pelayanan Kesehatan Lingkungan												
						Jumlah Dokumen Hasil Pengelolaan Pelayanan Kesehatan Lingkungan	1 Dokumen	0,00	Kab. Sumedang, Pamulihan, Haurgombong	DAK NON FISIK-DANA BOK-BOK PUSKESMAS	Memperkuat pembangunan sumber daya manusia (SDM), sains, teknologi, pendidikan, kesehatan, prestasi olahraga, kesetaraan gender, serta penguatan peran perempuan, pemuda (generasi milenial dan generasi Z), dan penyandang disabilitas.	Mewujudkan Sumber Daya Manusia Berkarakter Unggul Penguatan Sumber Daya Manusia Berkualitas dan Berdaya Saing	Masyarakat		0,00	PUSKESMAS HAURNGOMBONG	
1	02	02	2.02	0020	Pengelolaan Surveilans Kesehatan												
						Jumlah Dokumen Hasil Pengelolaan Surveilans Kesehatan	1 Dokumen	0,00	Kab. Sumedang, Pamulihan, Haurgombong	DAK NON FISIK-DANA BOK-BOK PUSKESMAS	Memperkuat pembangunan sumber daya manusia (SDM), sains, teknologi, pendidikan, kesehatan, prestasi olahraga, kesetaraan gender, serta penguatan peran perempuan, pemuda (generasi milenial dan generasi Z), dan penyandang disabilitas.	Mewujudkan Sumber Daya Manusia Berkarakter Unggul Penguatan Sumber Daya Manusia Berkualitas dan Berdaya Saing	Masyarakat		0,00	PUSKESMAS HAURNGOMBONG	
1	02	02	2.02	0021	Pengelolaan Pelayanan Kesehatan Orang dengan Masalah Kesehatan Jiwa (ODMK)												
						Jumlah Orang dengan Masalah Kejiwaan (ODMK) yang Mendapatkan Pelayanan Kesehatan	43 Orang	0,00	Kab. Sumedang, Pamulihan, Haurgombong	DAK NON FISIK-DANA BOK-BOK PUSKESMAS	Memperkuat pembangunan sumber daya manusia (SDM), sains, teknologi, pendidikan, kesehatan, prestasi olahraga, kesetaraan gender, serta penguatan peran perempuan, pemuda (generasi milenial dan generasi Z), dan penyandang disabilitas.	Mewujudkan Sumber Daya Manusia Berkarakter Unggul Penguatan Sumber Daya Manusia Berkualitas dan Berdaya Saing	Masyarakat		0,00	PUSKESMAS HAURNGOMBONG	
1	02	02	2.02	0025	Pelayanan Kesehatan Penyakit Menular dan Tidak Menular												
						Jumlah Dokumen Hasil Pelayanan Kesehatan Penyakit Menular dan Tidak Menular	1 Dokumen	0,00	Kab. Sumedang, Pamulihan, Haurgombong	DAK NON FISIK-DANA BOK-BOK PUSKESMAS	Memperkuat pembangunan sumber daya manusia (SDM), sains, teknologi, pendidikan, kesehatan, prestasi olahraga, kesetaraan gender, serta penguatan peran perempuan, pemuda (generasi milenial dan generasi Z), dan penyandang disabilitas.	Mewujudkan Sumber Daya Manusia Berkarakter Unggul Penguatan Sumber Daya Manusia Berkualitas dan Berdaya Saing	Masyarakat		0,00	PUSKESMAS HAURNGOMBONG	
1	02	02	2.02	0033	Operasional Pelayanan Puskesmas												

No	Kode					Urusan / Bidang Urusan / Program / Kegiatan / Sub Kegiatan	Indikator Program / Kegiatan / Sub Kegiatan	Capaian Kinerja Dan Kerangka Pendanaan						Kelompok Sasaran	Prakiraan Maju Rencana Tahun 2027		Perangkat Daerah Penanggung Jawab
								Target 2026	Pagu Indikatif (Rp)	Lokasi	Sumber Dana	Prioritas			Target	Pagu Indikatif (Rp)	
												Nasional	Daerah				
						Jumlah Dokumen Operasional Pelayanan Puskesmas	1 Dokumen	0,00	Kab. Sumedang, Pamulihan, Haurgombong	DAK NON FISIK-DANA BOK-BOK PUSKESMAS	Memperkuat pembangunan sumber daya manusia (SDM), sains, teknologi, pendidikan, kesehatan, prestasi olahraga, kesetaraan gender, serta penguatan peran perempuan, pemuda (generasi milenial dan generasi Z), dan penyandang disabilitas.	Mewujudkan Sumber Daya Manusia Berkarakter Unggul Penguatan Sumber Daya Manusia Berkualitas dan Berdaya Saing	Masyarakat		0,00	PUSKESMAS HAURNGOMBONG	
1	02	02	2.02	0034	Operasional Pelayanan Fasilitas Kesehatan Lainnya												
						Jumlah Dokumen Operasional Pelayanan Fasilitas Kesehatan Lainnya	1 Dokumen	0,00	Kab. Sumedang, Pamulihan, Haurgombong	DAK NON FISIK-DANA BOK-BOK PUSKESMAS	Memperkuat pembangunan sumber daya manusia (SDM), sains, teknologi, pendidikan, kesehatan, prestasi olahraga, kesetaraan gender, serta penguatan peran perempuan, pemuda (generasi milenial dan generasi Z), dan penyandang disabilitas.	Mewujudkan Sumber Daya Manusia Berkarakter Unggul Penguatan Sumber Daya Manusia Berkualitas dan Berdaya Saing	Masyarakat		0,00	PUSKESMAS HAURNGOMBONG	
1	02	02	2.02	0042	Pengelolaan pelayanan kesehatan Malaria												
						Jumlah orang yang mendapatkan pelayanan kesehatan malaria	20 Orang	0,00	Kab. Sumedang, Pamulihan, Haurgombong	DAK NON FISIK-DANA BOK-BOK PUSKESMAS	Memperkuat pembangunan sumber daya manusia (SDM), sains, teknologi, pendidikan, kesehatan, prestasi olahraga, kesetaraan gender, serta penguatan peran perempuan, pemuda (generasi milenial dan generasi Z), dan penyandang disabilitas.	Mewujudkan Sumber Daya Manusia Berkarakter Unggul Penguatan Sumber Daya Manusia Berkualitas dan Berdaya Saing	Masyarakat		0,00	PUSKESMAS HAURNGOMBONG	
1	02	02	2.02	0044	Pengelolaan Pelayanan Kesehatan Reproduksi												
						Jumlah dokumen hasil pengelolaan upaya kesehatan reproduksi	1 Dokumen	0,00	Kab. Sumedang, Pamulihan, Haurgombong	DAK NON FISIK-DANA BOK-BOK PUSKESMAS	Memperkuat pembangunan sumber daya manusia (SDM), sains, teknologi, pendidikan, kesehatan, prestasi olahraga, kesetaraan gender, serta penguatan peran perempuan, pemuda (generasi milenial dan generasi Z), dan penyandang disabilitas.	Mewujudkan Sumber Daya Manusia Berkarakter Unggul Penguatan Sumber Daya Manusia Berkualitas dan Berdaya Saing	Masyarakat		0,00	PUSKESMAS HAURNGOMBONG	
1	02	02	2.02	0046	Pengelolaan upaya kesehatan Ibu dan Anak												
						Jumlah dokumen hasil pengelolaan upaya kesehatan ibu dan anak	1 Dokumen	0,00	Kab. Sumedang, Pamulihan, Haurgombong	DAK NON FISIK-DANA BOK-BOK PUSKESMAS	Memperkuat pembangunan sumber daya manusia (SDM), sains, teknologi, pendidikan, kesehatan, prestasi olahraga, kesetaraan gender, serta penguatan peran perempuan, pemuda (generasi milenial dan generasi Z), dan penyandang disabilitas.	Mewujudkan Sumber Daya Manusia Berkarakter Unggul Penguatan Sumber Daya Manusia Berkualitas dan Berdaya Saing	Masyarakat		0,00	PUSKESMAS HAURNGOMBONG	
1	02	02	2.02	0047	Pengelolaan Pelayanan Kelanjutan												

No	Kode					Urusan / Bidang Urusan / Program / Kegiatan / Sub Kegiatan	Indikator Program / Kegiatan / Sub Kegiatan	Capaian Kinerja Dan Kerangka Pendanaan						Kelompok Sasaran	Prakiraan Maju Rencana Tahun 2027		Perangkat Daerah Penanggung Jawab	
								Target 2026	Pagu Indikatif (Rp)	Lokasi	Sumber Dana	Prioritas			Target	Pagu Indikatif (Rp)		
												Nasional	Daerah					
						Jumlah dokumen hasil pengelolaan pelayanan kelanjutusiaan	1 Dokumen	0,00	Kab. Sumedang, Pamulihan, Haurgombong	DAK NON FISIK-DANA BOK-BOK PUSKESMAS	Memperkuat pembangunan sumber daya manusia (SDM), sains, teknologi, pendidikan, kesehatan, prestasi olahraga, kesetaraan gender, serta penguatan peran perempuan, pemuda (generasi milenial dan generasi Z), dan penyandang disabilitas.	Mewujudkan Sumber Daya Manusia Berkarakter Unggul Penguatan Sumber Daya Manusia Berkualitas dan Berdaya Saing	Masyarakat		0,00	PUSKESMAS HAURNGOMBONG		
30	1	02	05			PROGRAM PEMBERDAYAAN MASYARAKAT BIDANG KESEHATAN	Persentase Masyarakat Bidang Kesehatan yang Diberdayakan	39 Persen	0,00						0,00			
	1	02	05	2.03		Pengembangan dan Pelaksanaan Upaya Kesehatan Bersumber Daya Masyarakat (UKBM) Tingkat Daerah Kabupaten/Kota	Persentase Posyandu Siklus Hidup yang Aktif	75 Persen	0,00			Memperkuat pembangunan sumber daya manusia (SDM), sains, teknologi, pendidikan, kesehatan, prestasi olahraga, kesetaraan gender, serta penguatan peran perempuan, pemuda (generasi milenial dan generasi Z), dan penyandang disabilitas.	Mewujudkan Sumber Daya Manusia Berkarakter Unggul Penguatan Sumber Daya Manusia Berkualitas dan Berdaya Saing	Masyarakat	-	0,00		
	1	02	05	2.03	0001	Bimbingan Teknis dan Supervisi Pengembangan dan Pelaksanaan Upaya Kesehatan Bersumber Daya Masyarakat (UKBM)												
						Jumlah Dokumen Hasil Bimbingan Teknis dan Supervisi Upaya Kesehatan Bersumber Daya Masyarakat (UKBM)	1 Dokumen	0,00	Kab. Sumedang, Pamulihan, Haurgombong	DAK NON FISIK-DANA BOK-BOK PUSKESMAS	Memperkuat pembangunan sumber daya manusia (SDM), sains, teknologi, pendidikan, kesehatan, prestasi olahraga, kesetaraan gender, serta penguatan peran perempuan, pemuda (generasi milenial dan generasi Z), dan penyandang disabilitas.	Mewujudkan Sumber Daya Manusia Berkarakter Unggul Penguatan Sumber Daya Manusia Berkualitas dan Berdaya Saing	Masyarakat		0,00	PUSKESMAS HAURNGOMBONG		
						Puskesmas Pamulihan		2.100.000.000,00							2.200.000.000,00			
	1					URUSAN PEMERINTAHAN WAJIB YANG BERKAITAN DENGAN											2.100.000.000,00	
	1	02				URUSAN PEMERINTAHAN BIDANG KESEHATAN											2.100.000.000,00	
31	1	02	01			PROGRAM PENUNJANG URUSAN PEMERINTAHAN DAERAH KABUPATEN/KOTA	Nilai SAKIP Perangkat Daerah	91 Nilai	2.100.000.000,00						-	2.200.000.000,00		
	1	02	01	2.10		Peningkatan Pelayanan BLUD	Jumlah Laporan Peningkatan Pelayanan BLUD	12 Laporan	2.100.000.000,00			Memperkuat pembangunan sumber daya manusia (SDM), sains, teknologi, pendidikan, kesehatan, prestasi olahraga, kesetaraan gender, serta penguatan peran perempuan, pemuda (generasi milenial dan generasi Z), dan penyandang disabilitas.	Penguatan Sumber Daya Manusia Berkualitas dan Berdaya Saing	Puskesmas	-	2.200.000.000,00		
	1	02	01	2.10	0001	Pelayanan dan Penunjang Pelayanan BLUD												

No	Kode				Urusan / Bidang Urusan / Program / Kegiatan / Sub Kegiatan	Indikator Program / Kegiatan / Sub Kegiatan	Capaian Kinerja Dan Kerangka Pendanaan				Kelompok Sasaran	Prakiraan Maju Rencana Tahun 2027		Perangkat Daerah Penanggung Jawab		
							Target 2026	Pagu Indikatif (Rp)	Lokasi	Sumber Dana		Prioritas			Target	Pagu Indikatif (Rp)
												Nasional	Daerah			
						Jumlah BLUD yang Menyediakan Pelayanan dan Penunjang Pelayanan	1 Unit Kerja	2.100.000.000,00	Kab. Sumedang, Pamulihan, Semua Kel/Desa	RETRIBUSI PELAYANAN KESEHATAN DI PUSKESMAS	Memperkuat pembangunan sumber daya manusia (SDM), sains, teknologi, pendidikan, kesehatan, prestasi olahraga, kesetaraan gender, serta penguatan peran perempuan, pemuda (generasi milenial dan generasi Z), dan penyandang disabilitas.	Penguatan Sumber Daya Manusia Berkualitas dan Berdaya Saing	Puskesmas		2.200.000.000,00	PUSKESMAS PAMULIHAN
32	1	02	02		PROGRAM PEMENUHAN UPAYA KESEHATAN PERORANGAN DAN UPAYA KESEHATAN MASYARAKAT	Cakupan Pelayanan Kesehatan Penyakit tidak menular (Cakupan pelayanan kesehatan penyakit tidak menular dapat dihitung dengan membandingkan jumlah orang yang telah menerima pelayanan atau intervensi dengan total populasi yang berisiko atau target pelayanan, lalu dikalikan dengan 100%) b. Jumlah Kasus Kematian Bayi Per Tahun a. Jumlah Kasus Kematian Ibu per Tahun (IUP) Persentase Fasilitas Layanan Kesehatan yang sesuai standar	100 Persen 171 Jumlah 24 Jumlah 67 Persen	0,00					-	0,00		

No	Kode				Urusan / Bidang Urusan / Program / Kegiatan / Sub Kegiatan	Indikator Program / Kegiatan / Sub Kegiatan	Capaian Kinerja Dan Kerangka Pendanaan					Kelompok Sasaran	Prakiraan Maju Rencana Tahun 2027		Perangkat Daerah Penanggung Jawab	
							Target 2026	Pagu Indikatif (Rp)	Lokasi	Sumber Dana	Prioritas		Target	Pagu Indikatif (Rp)		
											Nasional					Daerah
1	02	02	2.02		Penyediaan Layanan Kesehatan untuk UKM dan UKP Rujukan Tingkat Daerah Kabupaten/Kota	Cakupan kepesertaan jaminan kesehatan nasional (IUP) 100 Persen Cakupan kepesertaan jaminan kesehatan nasional (IUP) 100 Persen Jumlah Dokumen Fasilitasi Layanan Kesehatan 1 Dokumen Persentase pelayanan kesehatan balita sesuai standar (IKK) 100 Persen Persentase Pelayanan kesehatan bayi baru lahir sesuai standar (IKK) 100 Persen Persentase pelayanan kesehatan ibu bersalin sesuai standar (IKK) 100 Persen Persentase pelayanan kesehatan ibu hamil sesuai standar (IKK) "Persentase Pelayanan kesehatan orang dengan risiko terinfeksi virus yang melemahkan daya tahan tubuh manusia (Human Immunodeficiency Virus) sesuai standar (IKK)" "Persentase Pelayanan kesehatan orang dengan risiko terinfeksi virus yang melemahkan daya tahan tubuh manusia (Human Immunodeficiency Virus) sesuai standar (IKK)"	95,5 Persen 96,5 Persen 1 Dokumen 100 Persen 100 Persen 100 Persen 100 Persen 100 Persen 100 Persen 100 Persen 100 Persen 100 Persen 100 Persen 100 Persen 100 Persen 100 Persen 100 Persen	0,00			Memperkuat pembangunan sumber daya manusia (SDM), sains, teknologi, pendidikan, kesehatan, prestasi olahraga, kesetaraan gender, serta penguatan peran perempuan, pemuda (generasi milenial dan generasi Z), dan penyandang disabilitas.	Mewujudkan Sumber Daya Manusia Berkarakter Unggul Penguatan Sumber Daya Manusia Berkualitas dan Berdaya Saing	Puskesmas	-	0,00	
1	02	02	2.02	0001	Pengelolaan Pelayanan Kesehatan Ibu Hamil	Jumlah Ibu Hamil yang Mendapatkan Pelayanan Kesehatan Sesuai Standar	373 Orang	0,00	Kab. Sumedang, Pamulihan, Semua Kel/Desa	DAK NON FISIK-DANA BOK-BOK PUSKESMAS	Memperkuat pembangunan sumber daya manusia (SDM), sains, teknologi, pendidikan, kesehatan, prestasi olahraga, kesetaraan gender, serta penguatan peran perempuan, pemuda (generasi milenial dan generasi Z), dan penyandang disabilitas.	Mewujudkan Sumber Daya Manusia Berkarakter Unggul Penguatan Sumber Daya Manusia Berkualitas dan Berdaya Saing	Puskesmas		0,00	PUSKESMAS PAMULIHAN
1	02	02	2.02	0005	Pengelolaan Pelayanan Kesehatan pada Usia Pendidikan Dasar	Jumlah Anak Usia Pendidikan Dasar yang Mendapatkan Pelayanan Kesehatan Sesuai Standar	4329 Orang	0,00	Kab. Sumedang, Pamulihan, Semua Kel/Desa	DAK NON FISIK-DANA BOK-BOK PUSKESMAS	Memperkuat pembangunan sumber daya manusia (SDM), sains, teknologi, pendidikan, kesehatan, prestasi olahraga, kesetaraan gender, serta penguatan peran perempuan, pemuda (generasi milenial dan generasi Z), dan penyandang disabilitas.	Mewujudkan Sumber Daya Manusia Berkarakter Unggul Penguatan Sumber Daya Manusia Berkualitas dan Berdaya Saing	Puskesmas		0,00	PUSKESMAS PAMULIHAN
1	02	02	2.02	0010	Pengelolaan Pelayanan Kesehatan Orang dengan Gangguan Jiwa Berat											

No	Kode					Urusan / Bidang Urusan / Program / Kegiatan / Sub Kegiatan	Indikator Program / Kegiatan / Sub Kegiatan	Capaian Kinerja Dan Kerangka Pendanaan						Kelompok Sasaran	Prakiraan Maju Rencana Tahun 2027		Perangkat Daerah Penanggung Jawab
								Target 2026	Pagu Indikatif (Rp)	Lokasi	Sumber Dana	Prioritas			Target	Pagu Indikatif (Rp)	
												Nasional	Daerah				
						Jumlah Orang yang Mendapatkan Pelayanan Kesehatan Orang dengan Gangguan Jiwa Berat Sesuai Standar	49 Orang	0,00	Kab. Sumedang, Pamulihan, Semua Kel/Desa	DAK NON FISIK-DANA BOK-BOK PUSKESMAS	Memperkuat pembangunan sumber daya manusia (SDM), sains, teknologi, pendidikan, kesehatan, prestasi olahraga, kesetaraan gender, serta penguatan peran perempuan, pemuda (generasi milenial dan generasi Z), dan penyandang disabilitas.	Mewujudkan Sumber Daya Manusia Berkarakter Unggul Penguatan Sumber Daya Manusia Berkualitas dan Berdaya Saing	Puskesmas		0,00	PUSKESMAS PAMULIHAN	
1	02	02	2.02	0011	Pengelolaan Pelayanan Kesehatan Orang Terduga Tuberkulosis												
						Jumlah Orang Terduga Menderita Tuberkulosis yang Mendapatkan Pelayanan Sesuai Standar	410 Orang	0,00	Kab. Sumedang, Pamulihan, Semua Kel/Desa	DAK NON FISIK-DANA BOK-BOK PUSKESMAS	Memperkuat pembangunan sumber daya manusia (SDM), sains, teknologi, pendidikan, kesehatan, prestasi olahraga, kesetaraan gender, serta penguatan peran perempuan, pemuda (generasi milenial dan generasi Z), dan penyandang disabilitas.	Mewujudkan Sumber Daya Manusia Berkarakter Unggul Penguatan Sumber Daya Manusia Berkualitas dan Berdaya Saing	Puskesmas		0,00	PUSKESMAS PAMULIHAN	
1	02	02	2.02	0015	Pengelolaan Pelayanan Kesehatan Gizi Masyarakat												
						Jumlah Dokumen Hasil Pengelolaan Pelayanan Kesehatan Gizi Masyarakat	1 Dokumen	0,00	Kab. Sumedang, Pamulihan, Semua Kel/Desa	DAK NON FISIK-DANA BOK-BOK PUSKESMAS	Memperkuat pembangunan sumber daya manusia (SDM), sains, teknologi, pendidikan, kesehatan, prestasi olahraga, kesetaraan gender, serta penguatan peran perempuan, pemuda (generasi milenial dan generasi Z), dan penyandang disabilitas.	Mewujudkan Sumber Daya Manusia Berkarakter Unggul Penguatan Sumber Daya Manusia Berkualitas dan Berdaya Saing	Puskesmas		0,00	PUSKESMAS PAMULIHAN	
1	02	02	2.02	0016	Pengelolaan Pelayanan Kesehatan Kerja dan Olahraga												
						Jumlah Dokumen Hasil Pengelolaan Pelayanan Kesehatan Kerja dan Olahraga	1 Dokumen	0,00	Kab. Sumedang, Pamulihan, Semua Kel/Desa	DAK NON FISIK-DANA BOK-BOK PUSKESMAS	Memperkuat pembangunan sumber daya manusia (SDM), sains, teknologi, pendidikan, kesehatan, prestasi olahraga, kesetaraan gender, serta penguatan peran perempuan, pemuda (generasi milenial dan generasi Z), dan penyandang disabilitas.	Mewujudkan Sumber Daya Manusia Berkarakter Unggul Penguatan Sumber Daya Manusia Berkualitas dan Berdaya Saing	Puskesmas		0,00	PUSKESMAS PAMULIHAN	
1	02	02	2.02	0017	Pengelolaan Pelayanan Kesehatan Lingkungan												
						Jumlah Dokumen Hasil Pengelolaan Pelayanan Kesehatan Lingkungan	1 Dokumen	0,00	Kab. Sumedang, Pamulihan, Semua Kel/Desa	DAK NON FISIK-DANA BOK-BOK PUSKESMAS	Memperkuat pembangunan sumber daya manusia (SDM), sains, teknologi, pendidikan, kesehatan, prestasi olahraga, kesetaraan gender, serta penguatan peran perempuan, pemuda (generasi milenial dan generasi Z), dan penyandang disabilitas.	Mewujudkan Sumber Daya Manusia Berkarakter Unggul Penguatan Sumber Daya Manusia Berkualitas dan Berdaya Saing	Puskesmas		0,00	PUSKESMAS PAMULIHAN	
1	02	02	2.02	0020	Pengelolaan Surveilans Kesehatan												

No	Kode					Urusan / Bidang Urusan / Program / Kegiatan / Sub Kegiatan	Indikator Program / Kegiatan / Sub Kegiatan	Capaian Kinerja Dan Kerangka Pendanaan						Kelompok Sasaran	Prakiraan Maju Rencana Tahun 2027		Perangkat Daerah Penanggung Jawab
								Target 2026	Pagu Indikatif (Rp)	Lokasi	Sumber Dana	Prioritas			Target	Pagu Indikatif (Rp)	
												Nasional	Daerah				
						Jumlah Dokumen Hasil Pengelolaan Surveilans Kesehatan	1 Dokumen	0,00	Kab. Sumedang, Pamulihan, Semua Kel/Desa	DAK NON FISIK-DANA BOK-BOK PUSKESMAS	Memperkuat pembangunan sumber daya manusia (SDM), sains, teknologi, pendidikan, kesehatan, prestasi olahraga, kesetaraan gender, serta penguatan peran perempuan, pemuda (generasi milenial dan generasi Z), dan penyandang disabilitas.	Mewujudkan Sumber Daya Manusia Berkarakter Unggul Penguatan Sumber Daya Manusia Berkualitas dan Berdaya Saing	Puskesmas		0,00	PUSKESMAS PAMULIHAN	
1	02	02	2.02	0021	Pengelolaan Pelayanan Kesehatan Orang dengan Masalah Kesehatan Jiwa (ODMK)												
						Jumlah Orang dengan Masalah Kejiwaan (ODMK) yang Mendapatkan Pelayanan Kesehatan	148 Orang	0,00	Kab. Sumedang, Semua Kecamatan, Semua Kel/Desa	DAK NON FISIK-DANA BOK-BOK PUSKESMAS	Memperkuat pembangunan sumber daya manusia (SDM), sains, teknologi, pendidikan, kesehatan, prestasi olahraga, kesetaraan gender, serta penguatan peran perempuan, pemuda (generasi milenial dan generasi Z), dan penyandang disabilitas.	Mewujudkan Sumber Daya Manusia Berkarakter Unggul Penguatan Sumber Daya Manusia Berkualitas dan Berdaya Saing	Puskesmas		0,00	PUSKESMAS PAMULIHAN	
1	02	02	2.02	0025	Pelayanan Kesehatan Penyakit Menular dan Tidak Menular												
						Jumlah Dokumen Hasil Pelayanan Kesehatan Penyakit Menular dan Tidak Menular	1 Dokumen	0,00	Kab. Sumedang, Pamulihan, Semua Kel/Desa	DAK NON FISIK-DANA BOK-BOK PUSKESMAS	Memperkuat pembangunan sumber daya manusia (SDM), sains, teknologi, pendidikan, kesehatan, prestasi olahraga, kesetaraan gender, serta penguatan peran perempuan, pemuda (generasi milenial dan generasi Z), dan penyandang disabilitas.	Mewujudkan Sumber Daya Manusia Berkarakter Unggul Penguatan Sumber Daya Manusia Berkualitas dan Berdaya Saing	Puskesmas		0,00	PUSKESMAS PAMULIHAN	
1	02	02	2.02	0033	Operasional Pelayanan Puskesmas												
						Jumlah Dokumen Operasional Pelayanan Puskesmas	1 Dokumen	0,00	Kab. Sumedang, Pamulihan, Semua Kel/Desa	DAK NON FISIK-DANA BOK-BOK PUSKESMAS	Memperkuat pembangunan sumber daya manusia (SDM), sains, teknologi, pendidikan, kesehatan, prestasi olahraga, kesetaraan gender, serta penguatan peran perempuan, pemuda (generasi milenial dan generasi Z), dan penyandang disabilitas.	Mewujudkan Sumber Daya Manusia Berkarakter Unggul Penguatan Sumber Daya Manusia Berkualitas dan Berdaya Saing	Puskesmas		0,00	PUSKESMAS PAMULIHAN	
1	02	02	2.02	0034	Operasional Pelayanan Fasilitas Kesehatan Lainnya												
						Jumlah Dokumen Operasional Pelayanan Fasilitas Kesehatan Lainnya	1 Dokumen	0,00	Kab. Sumedang, Pamulihan, Semua Kel/Desa	DAK NON FISIK-DANA BOK-BOK PUSKESMAS	Memperkuat pembangunan sumber daya manusia (SDM), sains, teknologi, pendidikan, kesehatan, prestasi olahraga, kesetaraan gender, serta penguatan peran perempuan, pemuda (generasi milenial dan generasi Z), dan penyandang disabilitas.	Mewujudkan Sumber Daya Manusia Berkarakter Unggul Penguatan Sumber Daya Manusia Berkualitas dan Berdaya Saing	Puskesmas		0,00	PUSKESMAS PAMULIHAN	
1	02	02	2.02	0042	Pengelolaan pelayanan kesehatan Malaria												

No	Kode					Urusan / Bidang Urusan / Program / Kegiatan / Sub Kegiatan	Indikator Program / Kegiatan / Sub Kegiatan	Capaian Kinerja Dan Kerangka Pendanaan						Kelompok Sasaran	Prakiraan Maju Rencana Tahun 2027		Perangkat Daerah Penanggung Jawab
								Target 2026	Pagu Indikatif (Rp)	Lokasi	Sumber Dana	Prioritas			Target	Pagu Indikatif (Rp)	
												Nasional	Daerah				
						Jumlah orang yang mendapatkan pelayanan kesehatan malaria	1 Orang	0,00	Kab. Sumedang, Pamulihan, Semua Kel/Desa	DAK NON FISIK-DANA BOK-BOK PUSKESMAS	Memperkuat pembangunan sumber daya manusia (SDM), sains, teknologi, pendidikan, kesehatan, prestasi olahraga, kesetaraan gender, serta penguatan peran perempuan, pemuda (generasi milenial dan generasi Z), dan penyandang disabilitas.	Mewujudkan Sumber Daya Manusia Berkarakter Unggul Penguatan Sumber Daya Manusia Berkualitas dan Berdaya Saing	Puskesmas		0,00	PUSKESMAS PAMULIHAN	
1	02	02	2.02	0044	Pengelolaan Pelayanan Kesehatan Reproduksi												
						Jumlah dokumen hasil pengelolaan pelayanan kesehatan reproduksi	1 Dokumen	0,00	Kab. Sumedang, Pamulihan, Semua Kel/Desa	DAK NON FISIK-DANA BOK-BOK PUSKESMAS	Memperkuat pembangunan sumber daya manusia (SDM), sains, teknologi, pendidikan, kesehatan, prestasi olahraga, kesetaraan gender, serta penguatan peran perempuan, pemuda (generasi milenial dan generasi Z), dan penyandang disabilitas.	Mewujudkan Sumber Daya Manusia Berkarakter Unggul Pertumbuhan Ekonomi Inklusif yang ditunjang Infrastruktur Berkualitas	Puskesmas		0,00	PUSKESMAS PAMULIHAN	
1	02	02	2.02	0046	Pengelolaan upaya kesehatan Ibu dan Anak												
						Jumlah dokumen hasil pengelolaan upaya kesehatan ibu dan anak	1 Dokumen	0,00	Kab. Sumedang, Pamulihan, Semua Kel/Desa	DAK NON FISIK-DANA BOK-BOK PUSKESMAS	Memperkuat pembangunan sumber daya manusia (SDM), sains, teknologi, pendidikan, kesehatan, prestasi olahraga, kesetaraan gender, serta penguatan peran perempuan, pemuda (generasi milenial dan generasi Z), dan penyandang disabilitas.	Mewujudkan Sumber Daya Manusia Berkarakter Unggul Pertumbuhan Ekonomi Inklusif yang ditunjang Infrastruktur Berkualitas	Puskesmas		0,00	PUSKESMAS PAMULIHAN	
1	02	02	2.02	0047	Pengelolaan Pelayanan Kelanjutan												
						Jumlah dokumen hasil pengelolaan pelayanan kelanjutan	1 Dokumen	0,00	Kab. Sumedang, Pamulihan, Semua Kel/Desa	DAK NON FISIK-DANA BOK-BOK PUSKESMAS	Memperkuat pembangunan sumber daya manusia (SDM), sains, teknologi, pendidikan, kesehatan, prestasi olahraga, kesetaraan gender, serta penguatan peran perempuan, pemuda (generasi milenial dan generasi Z), dan penyandang disabilitas.	Mewujudkan Sumber Daya Manusia Berkarakter Unggul Penguatan Sumber Daya Manusia Berkualitas dan Berdaya Saing	Puskesmas		0,00	PUSKESMAS PAMULIHAN	
33	1	02	05		PROGRAM PEMBERDAYAAN MASYARAKAT BIDANG KESEHATAN	Persentase Masyarakat Bidang Kesehatan yang Diberdayakan	39 Persen	0,00						-	0,00		

No	Kode				Urusan / Bidang Urusan / Program / Kegiatan / Sub Kegiatan	Indikator Program / Kegiatan / Sub Kegiatan	Capaian Kinerja Dan Kerangka Pendanaan					Kelompok Sasaran	Prakiraan Maju Rencana Tahun 2027		Perangkat Daerah Penanggung Jawab		
							Target 2026	Pagu Indikatif (Rp)	Lokasi	Sumber Dana	Prioritas		Target	Pagu Indikatif (Rp)			
											Nasional					Daerah	
	1	02	05	2.03	Pengembangan dan Pelaksanaan Upaya Kesehatan Bersumber Daya Masyarakat (UKBM) Tingkat Daerah Kabupaten/Kota	Persentase Posyandu Siklus Hidup yang Aktif	75 Persen	0,00			Memperkuat pembangunan sumber daya manusia (SDM), sains, teknologi, pendidikan, kesehatan, prestasi olahraga, kesetaraan gender, serta penguatan peran perempuan, pemuda (generasi milenial dan generasi Z), dan penyandang disabilitas.	Mewujudkan Sumber Daya Manusia Berkarakter Unggul Penguatan Sumber Daya Manusia Berkualitas dan Berdaya Saing	Masyarakat	-	0,00		
	1	02	05	2.03	0001	Bimbingan Teknis dan Supervisi Pengembangan dan Pelaksanaan Upaya Kesehatan Bersumber Daya Masyarakat (UKBM)											
						Jumlah Dokumen Hasil Bimbingan Teknis dan Supervisi Upaya Kesehatan Bersumber Daya Masyarakat (UKBM)	1 Dokumen	0,00	Kab. Sumedang, Pamulihan, Semua Kel/Desa	DAK NON FISIK-DANA BOK-BOK PUSKESMAS	Memperkuat pembangunan sumber daya manusia (SDM), sains, teknologi, pendidikan, kesehatan, prestasi olahraga, kesetaraan gender, serta penguatan peran perempuan, pemuda (generasi milenial dan generasi Z), dan penyandang disabilitas.	Mewujudkan Sumber Daya Manusia Berkarakter Unggul Penguatan Sumber Daya Manusia Berkualitas dan Berdaya Saing	Masyarakat		0,00	PUSKESMAS PAMULIHAN	
						Puskesmas Rancakalong		1.900.000.000,00							2.000.000.000,00		
	1					URUSAN PEMERINTAHAN WAJIB YANG BERKAITAN DENGAN		1.900.000.000,00							2.000.000.000,00		
	1	02				URUSAN PEMERINTAHAN BIDANG KESEHATAN		1.900.000.000,00							2.000.000.000,00		
34	1	02	01			PROGRAM PENUNJANG URUSAN PEMERINTAHAN DAERAH KABUPATEN/KOTA	Nilai SAKIP Perangkat Daerah	91 Nilai						-	2.000.000.000,00		
	1	02	01	2.10		Peningkatan Pelayanan BLUD	Jumlah Laporan Peningkatan Pelayanan BLUD	12 Laporan	1.900.000.000,00			Memperkuat pembangunan sumber daya manusia (SDM), sains, teknologi, pendidikan, kesehatan, prestasi olahraga, kesetaraan gender, serta penguatan peran perempuan, pemuda (generasi milenial dan generasi Z), dan penyandang disabilitas.	Mewujudkan Sumber Daya Manusia Berkarakter Unggul Penguatan Sumber Daya Manusia Berkualitas dan Berdaya Saing	Puskesmas	-	2.000.000.000,00	
	1	02	01	2.10	0001	Pelayanan dan Penunjang Pelayanan BLUD											
						Jumlah BLUD yang Menyediakan Pelayanan dan Penunjang Pelayanan	1 Unit Kerja	1.900.000.000,00	Kab. Sumedang, Rancakalong, Semua Kel/Desa	RETRIBUSI PELAYANAN KESEHATAN DI PUSKESMAS	Memperkuat pembangunan sumber daya manusia (SDM), sains, teknologi, pendidikan, kesehatan, prestasi olahraga, kesetaraan gender, serta penguatan peran perempuan, pemuda (generasi milenial dan generasi Z), dan penyandang disabilitas.	Mewujudkan Sumber Daya Manusia Berkarakter Unggul Penguatan Sumber Daya Manusia Berkualitas dan Berdaya Saing	Puskesmas		2.000.000.000,00	PUSKESMAS RANCAKALONG	

No	Kode				Urusan / Bidang Urusan / Program / Kegiatan / Sub Kegiatan	Indikator Program / Kegiatan / Sub Kegiatan	Capaian Kinerja Dan Kerangka Pendanaan					Kelompok Sasaran	Prakiraan Maju Rencana Tahun 2027		Perangkat Daerah Penanggung Jawab	
							Target 2026	Pagu Indikatif (Rp)	Lokasi	Sumber Dana	Prioritas		Target	Pagu Indikatif (Rp)		
											Nasional					Daerah
35	1	02	02		PROGRAM PEMENUHAN UPAYA KESEHATAN PERORANGAN DAN UPAYA KESEHATAN MASYARAKAT	Cakupan Pelayanan Kesehatan Penyakit tidak menular (Cakupan pelayanan kesehatan penyakit tidak menular dapat dihitung dengan membandingkan jumlah orang yang telah menerima pelayanan atau intervensi dengan total populasi yang berisiko atau target pelayanan, lalu dikalikan dengan 100%) b. Jumlah Kasus Kematian Bayi Per Tahun a. Jumlah Kasus Kematian Ibu per Tahun (IUP) Persentase Fasilitas Layanan Kesehatan yang sesuai standar	100 Persen 171 Orang 24 Orang 67 Persen	0,00						0,00		
	1	02	02	2.02	Penyediaan Layanan Kesehatan untuk UKM dan UKP Rujukan Tingkat Daerah Kabupaten/Kota	Cakupan kepesertaan jaminan kesehatan nasional (IUP) Jumlah Dokumen Fasilitasi Layanan Kesehatan Persentase pelayanan kesehatan balita sesuai standar (IKK) Persentase Pelayanan kesehatan bayi baru lahir sesuai standar (IKK) Persentase pelayanan kesehatan ibu bersalin sesuai standar (IKK) Persentase pelayanan kesehatan ibu hamil sesuai standar (IKK) Persentase pelayanan kesehatan orang dengan gangguan jiwa berat sesuai standar (IKK) Persentase Pelayanan kesehatan orang dengan risiko terinfeksi virus yang Persentase Pelayanan kesehatan orang terduga tuberkulosis sesuai standar (IKK) Persentase Pelayanan kesehatan pada usia pendidikan dasar sesuai standar (IKK) Persentase Pelayanan	96,5 Persen 1 Dokumen 100 Persen 100 Persen 100 Persen 100 Persen 100 Persen 100 Persen 100 Persen 100 Persen 100 Persen 100 Persen 100 Persen	0,00			Memperkuat pembangunan sumber daya manusia (SDM), sains, teknologi, pendidikan, kesehatan, prestasi olahraga, kesetaraan gender, serta penguatan peran perempuan, pemuda (generasi milenial dan generasi Z), dan penyandang disabilitas.	Mewujudkan Sumber Daya Manusia Berkarakter Unggul Penguatan Sumber Daya Manusia Berkualitas dan Berdaya Saing	Masyarakat	-	0,00	
	1	02	02	2.02	0001	Pengelolaan Pelayanan Kesehatan Ibu Hamil										

No	Kode					Urusan / Bidang Urusan / Program / Kegiatan / Sub Kegiatan	Indikator Program / Kegiatan / Sub Kegiatan	Capaian Kinerja Dan Kerangka Pendanaan						Kelompok Sasaran	Prakiraan Maju Rencana Tahun 2027		Perangkat Daerah Penanggung Jawab
								Target 2026	Pagu Indikatif (Rp)	Lokasi	Sumber Dana	Prioritas			Target	Pagu Indikatif (Rp)	
												Nasional	Daerah				
						Jumlah Ibu Hamil yang Mendapatkan Pelayanan Kesehatan Sesuai Standar	652 Orang	0,00	Kab. Sumedang, Rancakalong, Semua Kel/Desa	DAK NON FISIK-DANA BOK-BOK PUSKESMAS	Memperkuat pembangunan sumber daya manusia (SDM), sains, teknologi, pendidikan, kesehatan, prestasi olahraga, kesetaraan gender, serta penguatan peran perempuan, pemuda (generasi milenial dan generasi Z), dan penyandang disabilitas.	Mewujudkan Sumber Daya Manusia Berkarakter Unggul Penguatan Sumber Daya Manusia Berkualitas dan Berdaya Saing	Masyarakat		0,00	PUSKESMAS RANCAKALONG	
1	02	02	2.02	0005	Pengelolaan Pelayanan Kesehatan pada Usia Pendidikan Dasar												
						Jumlah Anak Usia Pendidikan Dasar yang Mendapatkan Pelayanan Kesehatan Sesuai Standar	1 Orang	0,00	Kab. Sumedang, Rancakalong, Semua Kel/Desa	DAK NON FISIK-DANA BOK-BOK PUSKESMAS	Memperkuat pembangunan sumber daya manusia (SDM), sains, teknologi, pendidikan, kesehatan, prestasi olahraga, kesetaraan gender, serta penguatan peran perempuan, pemuda (generasi milenial dan generasi Z), dan penyandang disabilitas.	Mewujudkan Sumber Daya Manusia Berkarakter Unggul Penguatan Sumber Daya Manusia Berkualitas dan Berdaya Saing	Masyarakat		0,00	PUSKESMAS RANCAKALONG	
1	02	02	2.02	0010	Pengelolaan Pelayanan Kesehatan Orang dengan Gangguan Jiwa Berat												
						Jumlah Orang yang Mendapatkan Pelayanan Kesehatan Orang dengan Gangguan Jiwa Berat Sesuai Standar	60 Orang	0,00	Kab. Sumedang, Rancakalong, Semua Kel/Desa	DAK NON FISIK-DANA BOK-BOK PUSKESMAS	Memperkuat pembangunan sumber daya manusia (SDM), sains, teknologi, pendidikan, kesehatan, prestasi olahraga, kesetaraan gender, serta penguatan peran perempuan, pemuda (generasi milenial dan generasi Z), dan penyandang disabilitas.	Mewujudkan Sumber Daya Manusia Berkarakter Unggul Penguatan Sumber Daya Manusia Berkualitas dan Berdaya Saing	Masyarakat		0,00	PUSKESMAS RANCAKALONG	
1	02	02	2.02	0011	Pengelolaan Pelayanan Kesehatan Orang Terduga Tuberkulosis												
						Jumlah Orang Terduga Menderita Tuberkulosis yang Mendapatkan Pelayanan Sesuai Standar	121 Orang	0,00	Kab. Sumedang, Rancakalong, Semua Kel/Desa	DAK NON FISIK-DANA BOK-BOK PUSKESMAS	Memperkuat pembangunan sumber daya manusia (SDM), sains, teknologi, pendidikan, kesehatan, prestasi olahraga, kesetaraan gender, serta penguatan peran perempuan, pemuda (generasi milenial dan generasi Z), dan penyandang disabilitas.	Mewujudkan Sumber Daya Manusia Berkarakter Unggul Penguatan Sumber Daya Manusia Berkualitas dan Berdaya Saing	Masyarakat		0,00	PUSKESMAS RANCAKALONG	
1	02	02	2.02	0015	Pengelolaan Pelayanan Kesehatan Gizi Masyarakat												
						Jumlah Dokumen Hasil Pengelolaan Pelayanan Kesehatan Gizi Masyarakat	1 Dokumen	0,00	Kab. Sumedang, Rancakalong, Semua Kel/Desa	DAK NON FISIK-DANA BOK-BOK PUSKESMAS	Memperkuat pembangunan sumber daya manusia (SDM), sains, teknologi, pendidikan, kesehatan, prestasi olahraga, kesetaraan gender, serta penguatan peran perempuan, pemuda (generasi milenial dan generasi Z), dan penyandang disabilitas.	Mewujudkan Sumber Daya Manusia Berkarakter Unggul Penguatan Sumber Daya Manusia Berkualitas dan Berdaya Saing	Masyarakat		0,00	PUSKESMAS RANCAKALONG	
1	02	02	2.02	0016	Pengelolaan Pelayanan Kesehatan Kerja dan Olahraga												

No	Kode					Urusan / Bidang Urusan / Program / Kegiatan / Sub Kegiatan	Indikator Program / Kegiatan / Sub Kegiatan	Capaian Kinerja Dan Kerangka Pendanaan						Kelompok Sasaran	Prakiraan Maju Rencana Tahun 2027		Perangkat Daerah Penanggung Jawab
								Target 2026	Pagu Indikatif (Rp)	Lokasi	Sumber Dana	Prioritas			Target	Pagu Indikatif (Rp)	
												Nasional	Daerah				
						Jumlah Dokumen Hasil Pengelolaan Pelayanan Kesehatan Kerja dan Olahraga	1 Dokumen	0,00	Kab. Sumedang, Rancakalong, Semua Kel/Desa	DAK NON FISIK-DANA BOK-BOK PUSKESMAS	Memperkuat pembangunan sumber daya manusia (SDM), sains, teknologi, pendidikan, kesehatan, prestasi olahraga, kesetaraan gender, serta penguatan peran perempuan, pemuda (generasi milenial dan generasi Z), dan penyandang disabilitas.	Mewujudkan Sumber Daya Manusia Berkarakter Unggul Penguatan Sumber Daya Manusia Berkualitas dan Berdaya Saing	Masyarakat		0,00	PUSKESMAS RANCAKALONG	
1	02	02	2.02	0017	Pengelolaan Pelayanan Kesehatan Lingkungan												
						Jumlah Dokumen Hasil Pengelolaan Pelayanan Kesehatan Lingkungan	1 Dokumen	0,00	Kab. Sumedang, Rancakalong, Semua Kel/Desa	DAK NON FISIK-DANA BOK-BOK PUSKESMAS	Memperkuat pembangunan sumber daya manusia (SDM), sains, teknologi, pendidikan, kesehatan, prestasi olahraga, kesetaraan gender, serta penguatan peran perempuan, pemuda (generasi milenial dan generasi Z), dan penyandang disabilitas.	Mewujudkan Sumber Daya Manusia Berkarakter Unggul Penguatan Sumber Daya Manusia Berkualitas dan Berdaya Saing	Masyarakat		0,00	PUSKESMAS RANCAKALONG	
1	02	02	2.02	0020	Pengelolaan Surveilans Kesehatan												
						Jumlah Dokumen Hasil Pengelolaan Surveilans Kesehatan	1 Dokumen	0,00	Kab. Sumedang, Rancakalong, Semua Kel/Desa	DAK NON FISIK-DANA BOK-BOK PUSKESMAS	Memperkuat pembangunan sumber daya manusia (SDM), sains, teknologi, pendidikan, kesehatan, prestasi olahraga, kesetaraan gender, serta penguatan peran perempuan, pemuda (generasi milenial dan generasi Z), dan penyandang disabilitas.	Mewujudkan Sumber Daya Manusia Berkarakter Unggul Penguatan Sumber Daya Manusia Berkualitas dan Berdaya Saing	Masyarakat		0,00	PUSKESMAS RANCAKALONG	
1	02	02	2.02	0021	Pengelolaan Pelayanan Kesehatan Orang dengan Masalah Kesehatan Jiwa (ODMK)												
						Jumlah Orang dengan Masalah Kejiwaan (ODMK) yang Mendapatkan Pelayanan Kesehatan	1 Orang	0,00	Kab. Sumedang, Rancakalong, Semua Kel/Desa	DAK NON FISIK-DANA BOK-BOK PUSKESMAS	Memperkuat pembangunan sumber daya manusia (SDM), sains, teknologi, pendidikan, kesehatan, prestasi olahraga, kesetaraan gender, serta penguatan peran perempuan, pemuda (generasi milenial dan generasi Z), dan penyandang disabilitas.	Mewujudkan Sumber Daya Manusia Berkarakter Unggul Penguatan Sumber Daya Manusia Berkualitas dan Berdaya Saing	Masyarakat		0,00	PUSKESMAS RANCAKALONG	
1	02	02	2.02	0025	Pelayanan Kesehatan Penyakit Menular dan Tidak Menular												
						Jumlah Dokumen Hasil Pelayanan Kesehatan Penyakit Menular dan Tidak Menular	1 Dokumen	0,00	Kab. Sumedang, Rancakalong, Semua Kel/Desa	DAK NON FISIK-DANA BOK-BOK PUSKESMAS	Memperkuat pembangunan sumber daya manusia (SDM), sains, teknologi, pendidikan, kesehatan, prestasi olahraga, kesetaraan gender, serta penguatan peran perempuan, pemuda (generasi milenial dan generasi Z), dan penyandang disabilitas.	Mewujudkan Sumber Daya Manusia Berkarakter Unggul Penguatan Sumber Daya Manusia Berkualitas dan Berdaya Saing	Masyarakat		0,00	PUSKESMAS RANCAKALONG	
1	02	02	2.02	0033	Operasional Pelayanan Puskesmas												

No	Kode					Urusan / Bidang Urusan / Program / Kegiatan / Sub Kegiatan	Indikator Program / Kegiatan / Sub Kegiatan	Capaian Kinerja Dan Kerangka Pendanaan						Kelompok Sasaran	Prakiraan Maju Rencana Tahun 2027		Perangkat Daerah Penanggung Jawab
								Target 2026	Pagu Indikatif (Rp)	Lokasi	Sumber Dana	Prioritas			Target	Pagu Indikatif (Rp)	
												Nasional	Daerah				
						Jumlah Dokumen Operasional Pelayanan Puskesmas	1 Dokumen	0,00	Kab. Sumedang, Rancakalong, Semua Kel/Desa	DAK NON FISIK-DANA BOK-BOK PUSKESMAS	Memperkuat pembangunan sumber daya manusia (SDM), sains, teknologi, pendidikan, kesehatan, prestasi olahraga, kesetaraan gender, serta penguatan peran perempuan, pemuda (generasi milenial dan generasi Z), dan penyandang disabilitas.	Mewujudkan Sumber Daya Manusia Berkarakter Unggul Penguatan Sumber Daya Manusia Berkualitas dan Berdaya Saing	Masyarakat		0,00	PUSKESMAS RANCAKALONG	
1	02	02	2.02	0044	Pengelolaan Pelayanan Kesehatan Reproduksi												
						Jumlah dokumen hasil pengelolaan pelayanan kesehatan reproduksi	1 Dokumen	0,00	Kab. Sumedang, Rancakalong, Semua Kel/Desa	DAK NON FISIK-DANA BOK-BOK PUSKESMAS	Memperkuat pembangunan sumber daya manusia (SDM), sains, teknologi, pendidikan, kesehatan, prestasi olahraga, kesetaraan gender, serta penguatan peran perempuan, pemuda (generasi milenial dan generasi Z), dan penyandang disabilitas.	Mewujudkan Sumber Daya Manusia Berkarakter Unggul Penguatan Sumber Daya Manusia Berkualitas dan Berdaya Saing	Masyarakat		0,00	PUSKESMAS RANCAKALONG	
1	02	02	2.02	0046	Pengelolaan upaya kesehatan Ibu dan Anak												
						Jumlah dokumen hasil pengelolaan upaya kesehatan ibu dan anak	1 Dokumen	0,00	Kab. Sumedang, Rancakalong, Semua Kel/Desa	DAK NON FISIK-DANA BOK-BOK PUSKESMAS	Memperkuat pembangunan sumber daya manusia (SDM), sains, teknologi, pendidikan, kesehatan, prestasi olahraga, kesetaraan gender, serta penguatan peran perempuan, pemuda (generasi milenial dan generasi Z), dan penyandang disabilitas.	Mewujudkan Sumber Daya Manusia Berkarakter Unggul Penguatan Sumber Daya Manusia Berkualitas dan Berdaya Saing	Masyarakat		0,00	PUSKESMAS RANCAKALONG	
1	02	02	2.02	0047	Pengelolaan Pelayanan Kelanjutan												
						Jumlah dokumen hasil pengelolaan pelayanan kelanjutan	1 Dokumen	0,00	Kab. Sumedang, Rancakalong, Semua Kel/Desa	DAK NON FISIK-DANA BOK-BOK PUSKESMAS	Memperkuat pembangunan sumber daya manusia (SDM), sains, teknologi, pendidikan, kesehatan, prestasi olahraga, kesetaraan gender, serta penguatan peran perempuan, pemuda (generasi milenial dan generasi Z), dan penyandang disabilitas.	Mewujudkan Sumber Daya Manusia Berkarakter Unggul Penguatan Sumber Daya Manusia Berkualitas dan Berdaya Saing	Masyarakat		0,00	PUSKESMAS RANCAKALONG	
36	1	02	05		PROGRAM PEMBERDAYAAN MASYARAKAT BIDANG KESEHATAN	Persentase Masyarakat Bidang Kesehatan yang Diberdayakan	39 Persen	0,00						-	0,00		

No	Kode				Urusan / Bidang Urusan / Program / Kegiatan / Sub Kegiatan	Indikator Program / Kegiatan / Sub Kegiatan	Capaian Kinerja Dan Kerangka Pendanaan					Kelompok Sasaran	Prakiraan Maju Rencana Tahun 2027		Perangkat Daerah Penanggung Jawab		
							Target 2026	Pagu Indikatif (Rp)	Lokasi	Sumber Dana	Prioritas		Target	Pagu Indikatif (Rp)			
											Nasional					Daerah	
	1	02	05	2.03		Pengembangan dan Pelaksanaan Upaya Kesehatan Bersumber Daya Masyarakat (UKBM) Tingkat Daerah Kabupaten/Kota	Persentase Posyandu Siklus Hidup yang Aktif	75 Persen	0,00			Memperkuat pembangunan sumber daya manusia (SDM), sains, teknologi, pendidikan, kesehatan, prestasi olahraga, kesetaraan gender, serta penguatan peran perempuan, pemuda (generasi milenial dan generasi Z), dan penyandang disabilitas.	Mewujudkan Sumber Daya Manusia Berkarakter Unggul Penguatan Sumber Daya Manusia Berkualitas dan Berdaya Saing	Masyarakat	-	0,00	
	1	02	05	2.03	0001	Bimbingan Teknis dan Supervisi Pengembangan dan Pelaksanaan Upaya Kesehatan Bersumber Daya Masyarakat (UKBM)											
						Jumlah Dokumen Hasil Bimbingan Teknis dan Supervisi Upaya Kesehatan Bersumber Daya Masyarakat (UKBM)	1 Dokumen	0,00	Kab. Sumedang, Rancakalong, Semua Kel/Desa	DAK NON FISIK-DANA BOK-BOK PUSKESMAS	Memperkuat pembangunan sumber daya manusia (SDM), sains, teknologi, pendidikan, kesehatan, prestasi olahraga, kesetaraan gender, serta penguatan peran perempuan, pemuda (generasi milenial dan generasi Z), dan penyandang disabilitas.	Mewujudkan Sumber Daya Manusia Berkarakter Unggul Penguatan Sumber Daya Manusia Berkualitas dan Berdaya Saing	Masyarakat		0,00	PUSKESMAS RANCAKALONG	
						Puskesmas Sumedang Selatan		2.650.000.000,00							2.725.000.000,00		
	1					URUSAN PEMERINTAHAN WAJIB YANG BERKAITAN DENGAN		2.650.000.000,00							2.725.000.000,00		
	1	02				URUSAN PEMERINTAHAN BIDANG KESEHATAN		2.650.000.000,00							2.725.000.000,00		
37	1	02	01			PROGRAM PENUNJANG URUSAN PEMERINTAHAN DAERAH KABUPATEN/KOTA	Nilai SAKIP Perangkat Daerah	91 Nilai	2.650.000.000,00						2.725.000.000,00		
	1	02	01	2.10		Peningkatan Pelayanan BLUD	Jumlah Laporan Peningkatan Pelayanan BLUD	12 Laporan	2.650.000.000,00			Memperkuat pembangunan sumber daya manusia (SDM), sains, teknologi, pendidikan, kesehatan, prestasi olahraga, kesetaraan gender, serta penguatan peran perempuan, pemuda (generasi milenial dan generasi Z), dan penyandang disabilitas.	Mewujudkan Sumber Daya Manusia Berkarakter Unggul Penguatan Sumber Daya Manusia Berkualitas dan Berdaya Saing	Puskesmas	-	2.725.000.000,00	
	1	02	01	2.10	0001	Pelayanan dan Penunjang Pelayanan BLUD											
						Jumlah BLUD yang Menyediakan Pelayanan dan Penunjang Pelayanan	1 Unit Kerja	2.650.000.000,00	Kab. Sumedang, Sumedang Selatan, Pasanggrahan Baru	RETRIBUSI PELAYANAN KESEHATAN DI PUSKESMAS	Memperkuat pembangunan sumber daya manusia (SDM), sains, teknologi, pendidikan, kesehatan, prestasi olahraga, kesetaraan gender, serta penguatan peran perempuan, pemuda (generasi milenial dan generasi Z), dan penyandang disabilitas.	Mewujudkan Sumber Daya Manusia Berkarakter Unggul Penguatan Sumber Daya Manusia Berkualitas dan Berdaya Saing	Puskesmas		2.725.000.000,00	PUSKESMAS SUMEDANG SELATAN	

No	Kode				Urusan / Bidang Urusan / Program / Kegiatan / Sub Kegiatan	Indikator Program / Kegiatan / Sub Kegiatan	Capaian Kinerja Dan Kerangka Pendanaan					Kelompok Sasaran	Prakiraan Maju Rencana Tahun 2027		Perangkat Daerah Penanggung Jawab	
							Target 2026	Pagu Indikatif (Rp)	Lokasi	Sumber Dana	Prioritas		Target	Pagu Indikatif (Rp)		
											Nasional					Daerah
38	1	02	02		PROGRAM PEMENUHAN UPAYA KESEHATAN PERORANGAN DAN UPAYA KESEHATAN MASYARAKAT	Cakupan Pelayanan Kesehatan Penyakit menular (Cakupan pelayanan kesehatan penyakit menular dapat dihitung dengan membandingkan jumlah orang yang telah menerima pelayanan atau intervensi dengan total populasi yang berisiko atau target pelayanan, lalu dikalikan dengan 100%) b. Jumlah Kasus Kematian Bayi Per Tahun a. Jumlah Kasus Kematian Ibu per Tahun (IUP) Persentase Fasilitas Layanan Kesehatan yang sesuai Standar	100 persen 171 jumlah 24 jumlah 67 persen	0,00						0,00		
	1	02	02	2.02	Penyediaan Layanan Kesehatan untuk UKM dan UKP Rujukan Tingkat Daerah Kabupaten/Kota	Cakupan kepesertaan jaminan kesehatan nasional (IUP) 1 Dokumen 100 persen Jumlah Dokumen 100 persen Fasilitasi Layanan Kesehatan 100 persen Persentase pelayanan kesehatan balita sesuai standar (IKK) 100 persen Persentase Pelayanan kesehatan bayi baru lahir sesuai standar (IKK) 100 persen Persentase pelayanan kesehatan ibu bersalin sesuai standar (IKK) 100 persen Persentase pelayanan kesehatan ibu hamil sesuai standar (IKK) 100 persen Persentase pelayanan kesehatan orang dengan gangguan jiwa berat sesuai standar (IKK) 100 persen Persentase Pelayanan kesehatan orang dengan risiko terinfeksi virus yang melemahkan daya tahan tubuh manusia (Human Immunodeficiency Virus) sesuai standar (IKK) 100 persen Persentase Pelayanan kesehatan orang terduga tuberkulosis sesuai standar (IKK) 100 persen Persentase Pelayanan kesehatan orang terduga tuberkulosis sesuai standar (IKK) 100 persen	96.5 persen 1 Dokumen 100 persen 100 persen 100 persen 100 persen 100 persen 100 persen 100 persen 100 persen 100 persen 100 persen	0,00			Memperkuat pembangunan sumber daya manusia (SDM), sains, teknologi, pendidikan, kesehatan, prestasi olahraga, kesetaraan gender, serta penguatan peran perempuan, pemuda (generasi milenial dan generasi Z), dan penyandang disabilitas.	Mewujudkan Sumber Daya Manusia Berkarakter Unggul Penguatan Sumber Daya Manusia Berkualitas dan Berdaya Saing	Masyarakat	-	0,00	
	1	02	02	2.02	0001	Pengelolaan Pelayanan Kesehatan Ibu Hamil										

No	Kode					Urusan / Bidang Urusan / Program / Kegiatan / Sub Kegiatan	Indikator Program / Kegiatan / Sub Kegiatan	Capaian Kinerja Dan Kerangka Pendanaan						Kelompok Sasaran	Prakiraan Maju Rencana Tahun 2027		Perangkat Daerah Penanggung Jawab
								Target 2026	Pagu Indikatif (Rp)	Lokasi	Sumber Dana	Prioritas			Target	Pagu Indikatif (Rp)	
												Nasional	Daerah				
						Jumlah Ibu Hamil yang Mendapatkan Pelayanan Kesehatan Sesuai Standar	841 Orang	0,00	Kab. Sumedang, Sumedang Selatan, Pasanggrahan Baru	DAK NON FISIK-DANA BOK-BOK PUSKESMAS	Memperkuat pembangunan sumber daya manusia (SDM), sains, teknologi, pendidikan, kesehatan, prestasi olahraga, kesetaraan gender, serta penguatan peran perempuan, pemuda (generasi milenial dan generasi Z), dan penyandang disabilitas.	Mewujudkan Sumber Daya Manusia Berkarakter Unggul Penguatan Sumber Daya Manusia Berkualitas dan Berdaya Saing	Masyarakat		0,00	PUSKESMAS SUMEDANG SELATAN	
1	02	02	2.02	0005	Pengelolaan Pelayanan Kesehatan pada Usia Pendidikan Dasar												
						Jumlah Anak Usia Pendidikan Dasar yang Mendapatkan Pelayanan Kesehatan Sesuai Standar	11363 Orang	0,00	Kab. Sumedang, Sumedang Selatan, Pasanggrahan Baru	DAK NON FISIK-DANA BOK-BOK PUSKESMAS	Memperkuat pembangunan sumber daya manusia (SDM), sains, teknologi, pendidikan, kesehatan, prestasi olahraga, kesetaraan gender, serta penguatan peran perempuan, pemuda (generasi milenial dan generasi Z), dan penyandang disabilitas.	Mewujudkan Sumber Daya Manusia Berkarakter Unggul Penguatan Sumber Daya Manusia Berkualitas dan Berdaya Saing	Masyarakat		0,00	PUSKESMAS SUMEDANG SELATAN	
1	02	02	2.02	0010	Pengelolaan Pelayanan Kesehatan Orang dengan Gangguan Jiwa Berat												
						Jumlah Orang yang Mendapatkan Pelayanan Kesehatan Orang dengan Gangguan Jiwa Berat Sesuai Standar	80 Orang	0,00	Kab. Sumedang, Sumedang Selatan, Pasanggrahan Baru	DAK NON FISIK-DANA BOK-BOK PUSKESMAS	Memperkuat pembangunan sumber daya manusia (SDM), sains, teknologi, pendidikan, kesehatan, prestasi olahraga, kesetaraan gender, serta penguatan peran perempuan, pemuda (generasi milenial dan generasi Z), dan penyandang disabilitas.	Mewujudkan Sumber Daya Manusia Berkarakter Unggul Penguatan Sumber Daya Manusia Berkualitas dan Berdaya Saing	Masyarakat		0,00	PUSKESMAS SUMEDANG SELATAN	
1	02	02	2.02	0011	Pengelolaan Pelayanan Kesehatan Orang Terduga Tuberkulosis												
						Jumlah Orang Terduga Menderita Tuberkulosis yang Mendapatkan Pelayanan Sesuai Standar	1317 Orang	0,00	Kab. Sumedang, Sumedang Selatan, Pasanggrahan Baru	DAK NON FISIK-DANA BOK-BOK PUSKESMAS	Memperkuat pembangunan sumber daya manusia (SDM), sains, teknologi, pendidikan, kesehatan, prestasi olahraga, kesetaraan gender, serta penguatan peran perempuan, pemuda (generasi milenial dan generasi Z), dan penyandang disabilitas.	Mewujudkan Sumber Daya Manusia Berkarakter Unggul Penguatan Sumber Daya Manusia Berkualitas dan Berdaya Saing	Masyarakat		0,00	PUSKESMAS SUMEDANG SELATAN	
1	02	02	2.02	0015	Pengelolaan Pelayanan Kesehatan Gizi Masyarakat												
						Jumlah Dokumen Hasil Pengelolaan Pelayanan Kesehatan Gizi Masyarakat	1 Dokumen	0,00	Kab. Sumedang, Sumedang Selatan, Pasanggrahan Baru	DAK NON FISIK-DANA BOK-BOK PUSKESMAS	Memperkuat pembangunan sumber daya manusia (SDM), sains, teknologi, pendidikan, kesehatan, prestasi olahraga, kesetaraan gender, serta penguatan peran perempuan, pemuda (generasi milenial dan generasi Z), dan penyandang disabilitas.	Mewujudkan Sumber Daya Manusia Berkarakter Unggul Penguatan Sumber Daya Manusia Berkualitas dan Berdaya Saing	Masyarakat		0,00	PUSKESMAS SUMEDANG SELATAN	
1	02	02	2.02	0016	Pengelolaan Pelayanan Kesehatan Kerja dan Olahraga												

No	Kode					Urusan / Bidang Urusan / Program / Kegiatan / Sub Kegiatan	Indikator Program / Kegiatan / Sub Kegiatan	Capaian Kinerja Dan Kerangka Pendanaan						Kelompok Sasaran	Prakiraan Maju Rencana Tahun 2027		Perangkat Daerah Penanggung Jawab
								Target 2026	Pagu Indikatif (Rp)	Lokasi	Sumber Dana	Prioritas			Target	Pagu Indikatif (Rp)	
												Nasional	Daerah				
						Jumlah Dokumen Hasil Pengelolaan Pelayanan Kesehatan Kerja dan Olahraga	1 Dokumen	0,00	Kab. Sumedang, Sumedang Selatan, Pasanggrahan Baru	DAK NON FISIK-DANA BOK-BOK PUSKESMAS	Memperkuat pembangunan sumber daya manusia (SDM), sains, teknologi, pendidikan, kesehatan, prestasi olahraga, kesetaraan gender, serta penguatan peran perempuan, pemuda (generasi milenial dan generasi Z), dan penyandang disabilitas.	Mewujudkan Sumber Daya Manusia Berkarakter Unggul Penguatan Sumber Daya Manusia Berkualitas dan Berdaya Saing	Masyarakat		0,00	PUSKESMAS SUMEDANG SELATAN	
1	02	02	2.02	0017	Pengelolaan Pelayanan Kesehatan Lingkungan												
						Jumlah Dokumen Hasil Pengelolaan Pelayanan Kesehatan Lingkungan	1 Dokumen	0,00	Kab. Sumedang, Sumedang Selatan, Pasanggrahan Baru	DAK NON FISIK-DANA BOK-BOK PUSKESMAS	Memperkuat pembangunan sumber daya manusia (SDM), sains, teknologi, pendidikan, kesehatan, prestasi olahraga, kesetaraan gender, serta penguatan peran perempuan, pemuda (generasi milenial dan generasi Z), dan penyandang disabilitas.	Mewujudkan Sumber Daya Manusia Berkarakter Unggul Penguatan Sumber Daya Manusia Berkualitas dan Berdaya Saing	Masyarakat		0,00	PUSKESMAS SUMEDANG SELATAN	
1	02	02	2.02	0020	Pengelolaan Surveilans Kesehatan												
						Jumlah Dokumen Hasil Pengelolaan Surveilans Kesehatan	1 Dokumen	0,00	Kab. Sumedang, Sumedang Selatan, Pasanggrahan Baru	DAK NON FISIK-DANA BOK-BOK PUSKESMAS	Memperkuat pembangunan sumber daya manusia (SDM), sains, teknologi, pendidikan, kesehatan, prestasi olahraga, kesetaraan gender, serta penguatan peran perempuan, pemuda (generasi milenial dan generasi Z), dan penyandang disabilitas.	Mewujudkan Sumber Daya Manusia Berkarakter Unggul Penguatan Sumber Daya Manusia Berkualitas dan Berdaya Saing	Masyarakat		0,00	PUSKESMAS SUMEDANG SELATAN	
1	02	02	2.02	0021	Pengelolaan Pelayanan Kesehatan Orang dengan Masalah Kesehatan Jiwa (ODMK)												
						Jumlah Orang dengan Masalah Kejiwaan (ODMK) yang Mendapatkan Pelayanan Kesehatan	10154 Orang	0,00	Kab. Sumedang, Sumedang Selatan, Pasanggrahan Baru	DAK NON FISIK-DANA BOK-BOK PUSKESMAS	Memperkuat pembangunan sumber daya manusia (SDM), sains, teknologi, pendidikan, kesehatan, prestasi olahraga, kesetaraan gender, serta penguatan peran perempuan, pemuda (generasi milenial dan generasi Z), dan penyandang disabilitas.	Mewujudkan Sumber Daya Manusia Berkarakter Unggul Penguatan Sumber Daya Manusia Berkualitas dan Berdaya Saing	Masyarakat		0,00	PUSKESMAS SUMEDANG SELATAN	
1	02	02	2.02	0025	Pelayanan Kesehatan Penyakit Menular dan Tidak Menular												
						Jumlah Dokumen Hasil Pelayanan Kesehatan Penyakit Menular dan Tidak Menular	1 Dokumen	0,00	Kab. Sumedang, Sumedang Selatan, Pasanggrahan Baru	DAK NON FISIK-DANA BOK-BOK PUSKESMAS	Memperkuat pembangunan sumber daya manusia (SDM), sains, teknologi, pendidikan, kesehatan, prestasi olahraga, kesetaraan gender, serta penguatan peran perempuan, pemuda (generasi milenial dan generasi Z), dan penyandang disabilitas.	Mewujudkan Sumber Daya Manusia Berkarakter Unggul Penguatan Sumber Daya Manusia Berkualitas dan Berdaya Saing	Masyarakat		0,00	PUSKESMAS SUMEDANG SELATAN	
1	02	02	2.02	0033	Operasional Pelayanan Puskesmas												

No	Kode					Urusan / Bidang Urusan / Program / Kegiatan / Sub Kegiatan	Indikator Program / Kegiatan / Sub Kegiatan	Capaian Kinerja Dan Kerangka Pendanaan						Kelompok Sasaran	Prakiraan Maju Rencana Tahun 2027		Perangkat Daerah Penanggung Jawab
								Target 2026	Pagu Indikatif (Rp)	Lokasi	Sumber Dana	Prioritas			Target	Pagu Indikatif (Rp)	
												Nasional	Daerah				
						Jumlah Dokumen Operasional Pelayanan Puskesmas	1 Dokumen	0,00	Kab. Sumedang, Sumedang Selatan, Pasanggrahan Baru	DAK NON FISIK-DANA BOK-BOK PUSKESMAS	Memperkuat pembangunan sumber daya manusia (SDM), sains, teknologi, pendidikan, kesehatan, prestasi olahraga, kesetaraan gender, serta penguatan peran perempuan, pemuda (generasi milenial dan generasi Z), dan penyandang disabilitas.	Mewujudkan Sumber Daya Manusia Berkarakter Unggul Penguatan Sumber Daya Manusia Berkualitas dan Berdaya Saing	Masyarakat		0,00	PUSKESMAS SUMEDANG SELATAN	
1	02	02	2.02	0034	Operasional Pelayanan Fasilitas Kesehatan Lainnya												
						Jumlah Dokumen Operasional Pelayanan Fasilitas Kesehatan Lainnya	1 Dokumen	0,00	Kab. Sumedang, Sumedang Selatan, Pasanggrahan Baru	DAK NON FISIK-DANA BOK-BOK PUSKESMAS	Memperkuat pembangunan sumber daya manusia (SDM), sains, teknologi, pendidikan, kesehatan, prestasi olahraga, kesetaraan gender, serta penguatan peran perempuan, pemuda (generasi milenial dan generasi Z), dan penyandang disabilitas.	Mewujudkan Sumber Daya Manusia Berkarakter Unggul Penguatan Sumber Daya Manusia Berkualitas dan Berdaya Saing	Masyarakat		0,00	PUSKESMAS SUMEDANG SELATAN	
1	02	02	2.02	0042	Pengelolaan pelayanan kesehatan Malaria												
						Jumlah orang yang mendapatkan pelayanan kesehatan malaria	0 Orang	0,00	Kab. Sumedang, Sumedang Selatan, Pasanggrahan Baru	-	Memperkuat pembangunan sumber daya manusia (SDM), sains, teknologi, pendidikan, kesehatan, prestasi olahraga, kesetaraan gender, serta penguatan peran perempuan, pemuda (generasi milenial dan generasi Z), dan penyandang disabilitas.	Mewujudkan Sumber Daya Manusia Berkarakter Unggul Penguatan Sumber Daya Manusia Berkualitas dan Berdaya Saing	Masyarakat		0,00	PUSKESMAS SUMEDANG SELATAN	
1	02	02	2.02	0044	Pengelolaan Pelayanan Kesehatan Reproduksi												
						Jumlah dokumen hasil pengelolaan upaya kesehatan reproduksi	1 Dokumen	0,00	Kab. Sumedang, Sumedang Selatan, Pasanggrahan Baru	DAK NON FISIK-DANA BOK-BOK PUSKESMAS	Memperkuat pembangunan sumber daya manusia (SDM), sains, teknologi, pendidikan, kesehatan, prestasi olahraga, kesetaraan gender, serta penguatan peran perempuan, pemuda (generasi milenial dan generasi Z), dan penyandang disabilitas.	Mewujudkan Sumber Daya Manusia Berkarakter Unggul Penguatan Sumber Daya Manusia Berkualitas dan Berdaya Saing	Masyarakat		0,00	PUSKESMAS SUMEDANG SELATAN	
1	02	02	2.02	0046	Pengelolaan upaya kesehatan Ibu dan Anak												
						Jumlah dokumen hasil pengelolaan upaya kesehatan ibu dan anak	1 Dokumen	0,00	Kab. Sumedang, Sumedang Selatan, Pasanggrahan Baru	DAK NON FISIK-DANA BOK-BOK PUSKESMAS	Memperkuat pembangunan sumber daya manusia (SDM), sains, teknologi, pendidikan, kesehatan, prestasi olahraga, kesetaraan gender, serta penguatan peran perempuan, pemuda (generasi milenial dan generasi Z), dan penyandang disabilitas.	Mewujudkan Sumber Daya Manusia Berkarakter Unggul Penguatan Sumber Daya Manusia Berkualitas dan Berdaya Saing	Masyarakat		0,00	PUSKESMAS SUMEDANG SELATAN	
1	02	02	2.02	0047	Pengelolaan Pelayanan Kelanjutan												

No	Kode					Urusan / Bidang Urusan / Program / Kegiatan / Sub Kegiatan	Indikator Program / Kegiatan / Sub Kegiatan	Capaian Kinerja Dan Kerangka Pendanaan					Kelompok Sasaran	Prakiraan Maju Rencana Tahun 2027		Perangkat Daerah Penanggung Jawab	
								Target 2026	Pagu Indikatif (Rp)	Lokasi	Sumber Dana	Prioritas		Target	Pagu Indikatif (Rp)		
												Nasional					Daerah
						Jumlah dokumen hasil pengelolaan pelayanan kelanjutusiaan	1 Dokumen	0,00	Kab. Sumedang, Sumedang Selatan, Pasanggrahan Baru	DAK NON FISIK-DANA BOK-BOK PUSKESMAS	Memperkuat pembangunan sumber daya manusia (SDM), sains, teknologi, pendidikan, kesehatan, prestasi olahraga, kesetaraan gender, serta penguatan peran perempuan, pemuda (generasi milenial dan generasi Z), dan penyandang disabilitas.	Mewujudkan Sumber Daya Manusia Berkarakter Unggul Penguatan Sumber Daya Manusia Berkualitas dan Berdaya Saing	Masyarakat		0,00	PUSKESMAS SUMEDANG SELATAN	
39	1	02	05		PROGRAM PEMBERDAYAAN MASYARAKAT BIDANG KESEHATAN	Persentase Masyarakat Bidan Kesehatan yang Diberdayakan	39 persen	0,00					-	0,00			
	1	02	05	2.03	Pengembangan dan Pelaksanaan Upaya Kesehatan Bersumber Daya Masyarakat (UKBM) Tingkat Daerah Kabupaten/Kota	Persentase Posyandu Siklus Hidup yang Aktif	75 persen	0,00			Memperkuat pembangunan sumber daya manusia (SDM), sains, teknologi, pendidikan, kesehatan, prestasi olahraga, kesetaraan gender, serta penguatan peran perempuan, pemuda (generasi milenial dan generasi Z), dan penyandang disabilitas.	Mewujudkan Sumber Daya Manusia Berkarakter Unggul Penguatan Sumber Daya Manusia Berkualitas dan Berdaya Saing	Masyarakat	-	0,00		
	1	02	05	2.03	0001	Bimbingan Teknis dan Supervisi Pengembangan dan Pelaksanaan Upaya Kesehatan Bersumber Daya Masyarakat (UKBM)											
						Jumlah Dokumen Hasil Bimbingan Teknis dan Supervisi Upaya Kesehatan Bersumber Daya Masyarakat (UKBM)	1 Dokumen	0,00	Kab. Sumedang, Sumedang Selatan, Pasanggrahan Baru	DAK NON FISIK-DANA BOK-BOK PUSKESMAS	Memperkuat pembangunan sumber daya manusia (SDM), sains, teknologi, pendidikan, kesehatan, prestasi olahraga, kesetaraan gender, serta penguatan peran perempuan, pemuda (generasi milenial dan generasi Z), dan penyandang disabilitas.	Mewujudkan Sumber Daya Manusia Berkarakter Unggul Penguatan Sumber Daya Manusia Berkualitas dan Berdaya Saing	Masyarakat		0,00	PUSKESMAS SUMEDANG SELATAN	
						Puskesmas Sukagalih		1.540.000.000,00							1.680.000.000,00		
	1					URUSAN PEMERINTAHAN WAJIB YANG BERKAITAN DENGAN										1.680.000.000,00	
	1	02				URUSAN PEMERINTAHAN BIDANG KESEHATAN										1.680.000.000,00	
40	1	02	01		PROGRAM PENUNJANG URUSAN PEMERINTAHAN DAERAH KABUPATEN/KOTA	Nlai SAKIP Perangkat Daerah	91 Nilai	1.540.000.000,00						-	1.680.000.000,00		
	1	02	01	2.10	Peningkatan Pelayanan BLUD	Jumlah Laporan Peningkatan Pelayanan BLUD	12 Laporan	1.540.000.000,00			Memperkuat pembangunan sumber daya manusia (SDM), sains, teknologi, pendidikan, kesehatan, prestasi olahraga, kesetaraan gender, serta penguatan peran perempuan, pemuda (generasi milenial dan generasi Z), dan penyandang disabilitas.	Penguatan Sumber Daya Manusia Berkualitas dan Berdaya Saing	Puskesmas	-	1.680.000.000,00		
	1	02	01	2.10	0001	Pelayanan dan Penunjang Pelayanan BLUD											

No	Kode				Urusan / Bidang Urusan / Program / Kegiatan / Sub Kegiatan	Indikator Program / Kegiatan / Sub Kegiatan	Capaian Kinerja Dan Kerangka Pendanaan				Kelompok Sasaran	Prakiraan Maju Rencana Tahun 2027		Perangkat Daerah Penanggung Jawab		
							Target 2026	Pagu Indikatif (Rp)	Lokasi	Sumber Dana		Prioritas			Target	Pagu Indikatif (Rp)
												Nasional	Daerah			
						Jumlah BLUD yang Menyediakan Pelayanan dan Penunjang Pelayanan	1 Unit Kerja	1.540.000.000,00	Kab. Sumedang, Sumedang Selatan, Sukagalih	RETRIBUSI PELAYANAN KESEHATAN DI PUSKESMAS	Memperkuat pembangunan sumber daya manusia (SDM), sains, teknologi, pendidikan, kesehatan, prestasi olahraga, kesetaraan gender, serta penguatan peran perempuan, pemuda (generasi milenial dan generasi Z), dan penyandang disabilitas.	Penguatan Sumber Daya Manusia Berkualitas dan Berdaya Saing	Puskesmas		1.680.000.000,00	PUSKESMAS SUKAGALIH
41	1	02	02		PROGRAM PEMENUHAN UPAYA KESEHATAN PERORANGAN DAN UPAYA KESEHATAN MASYARAKAT	Cakupan Pelayanan Kesehatan Penyakit tidak menular (Cakupan pelayanan kesehatan penyakit tidak menular dapat dihitung dengan membandingkan jumlah orang yang telah menerima pelayanan atau intervensi dengan total populasi yang berisiko atau target pelayanan, lalu dikalikan dengan 100%) b. Jumlah Kasus Kematian Bayi Per Tahun a. Jumlah Kasus Kematian Ibu per Tahun (IUP) Presentase Fasilitas Layanan Kesehatan yang sesuai standar undefined	100 persen 171 Jumlah 24 Jumlah 67 persen undefined undefined	0,00					-	0,00		

No	Kode				Urusan / Bidang Urusan / Program / Kegiatan / Sub Kegiatan	Indikator Program / Kegiatan / Sub Kegiatan	Capaian Kinerja Dan Kerangka Pendanaan						Kelompok Sasaran	Prakiraan Maju Rencana Tahun 2027		Perangkat Daerah Penanggung Jawab	
							Target 2026	Pagu Indikatif (Rp)	Lokasi	Sumber Dana	Prioritas			Target	Pagu Indikatif (Rp)		
											Nasional	Daerah					
1	02	02	2.02		Penyediaan Layanan Kesehatan untuk UKM dan UKP Rujukan Tingkat Daerah Kabupaten/Kota	Cakupan kepesertaan jaminan kesehatan nasional (IUP) 100 persen Jumlah Dokumen Fasilitasi Layanan Kesehatan 100 persen Persentase pelayanan kesehatan balita sesuai standar (IKK) 100 persen Persentase Pelayanan kesehatan bayi baru lahir sesuai standar (IKK) 100 persen Persentase pelayanan kesehatan ibu bersalin sesuai standar (IKK) 100 persen Persentase pelayanan kesehatan ibu hamil sesuai standar (IKK) 100 persen Persentase pelayanan kesehatan orang dengan gangguan jiwa berat sesuai standar (IKK) 100 persen Persentase Pelayanan kesehatan orang dengan risiko terinfeksi virus yang melemahkan daya tahan tubuh manusia (Human Immunodeficiency Virus) sesuai standar (IKK) 100 persen Persentase Pelayanan kesehatan orang terduga tuberkulosis sesuai standar (IKK) 100 persen Persentase Pelayanan kesehatan orang terduga tuberkulosis sesuai standar (IKK) 100 persen	96 persen 1 dokumen 100 persen 100 persen 100 persen 100 persen 100 persen 100 persen 100 persen 100 persen 100 persen 100 persen 100 persen 100 persen 100 persen	0,00				Memperkuat pembangunan sumber daya manusia (SDM), sains, teknologi, pendidikan, kesehatan, prestasi olahraga, kesetaraan gender, serta penguatan peran perempuan, pemuda (generasi milenial dan generasi Z), dan penyandang disabilitas.	Mewujudkan Sumber Daya Manusia Berkarakter Unggul Penguatan Sumber Daya Manusia Berkualitas dan Berdaya Saing	Puskesmas	-	0,00	
1	02	02	2.02	0001	Pengelolaan Pelayanan Kesehatan Ibu Hamil	Jumlah Ibu Hamil yang Mendapatkan Pelayanan Kesehatan Sesuai Standar	80 Orang	0,00	Kab. Sumedang, Sumedang Selatan, Sukagalih	DAK NON FISIK-DANA BOK-BOK PUSKESMAS	Memperkuat pembangunan sumber daya manusia (SDM), sains, teknologi, pendidikan, kesehatan, prestasi olahraga, kesetaraan gender, serta penguatan peran perempuan, pemuda (generasi milenial dan generasi Z), dan penyandang disabilitas.	Mewujudkan Sumber Daya Manusia Berkarakter Unggul Penguatan Sumber Daya Manusia Berkualitas dan Berdaya Saing	Puskesmas	-	0,00	PUSKESMAS SUKAGALIH	
1	02	02	2.02	0005	Pengelolaan Pelayanan Kesehatan pada Usia Pendidikan Dasar	Jumlah Anak Usia Pendidikan Dasar yang Mendapatkan Pelayanan Kesehatan Sesuai Standar	1 Orang	0,00	Kab. Sumedang, Sumedang Selatan, Sukagalih	DAK NON FISIK-DANA BOK-BOK PUSKESMAS	Memperkuat pembangunan sumber daya manusia (SDM), sains, teknologi, pendidikan, kesehatan, prestasi olahraga, kesetaraan gender, serta penguatan peran perempuan, pemuda (generasi milenial dan generasi Z), dan penyandang disabilitas.	Mewujudkan Sumber Daya Manusia Berkarakter Unggul Penguatan Sumber Daya Manusia Berkualitas dan Berdaya Saing	Puskesmas	-	0,00	PUSKESMAS SUKAGALIH	
1	02	02	2.02	0010	Pengelolaan Pelayanan Kesehatan Orang dengan Gangguan Jiwa Berat												

No	Kode					Urusan / Bidang Urusan / Program / Kegiatan / Sub Kegiatan	Indikator Program / Kegiatan / Sub Kegiatan	Capaian Kinerja Dan Kerangka Pendanaan					Kelompok Sasaran	Prakiraan Maju Rencana Tahun 2027		Perangkat Daerah Penanggung Jawab	
								Target 2026	Pagu Indikatif (Rp)	Lokasi	Sumber Dana	Prioritas		Target	Pagu Indikatif (Rp)		
												Nasional					Daerah
						Jumlah Orang yang Mendapatkan Pelayanan Kesehatan Orang dengan Gangguan Jiwa Berat Sesuai Standar	1 Orang	0,00	Kab. Sumedang, Sumedang Selatan, Sukagalih	DAK NON FISIK-DANA BOK-BOK PUSKESMAS	Memperkuat pembangunan sumber daya manusia (SDM), sains, teknologi, pendidikan, kesehatan, prestasi olahraga, kesetaraan gender, serta penguatan peran perempuan, pemuda (generasi milenial dan generasi Z), dan penyandang disabilitas.	Mewujudkan Sumber Daya Manusia Berkarakter Unggul Penguatan Sumber Daya Manusia Berkualitas dan Berdaya Saing	Puskesmas		0,00	PUSKESMAS SUKAGALIH	
1	02	02	2.02	0011	Pengelolaan Pelayanan Kesehatan Orang Terduga Tuberkulosis												
						Jumlah Orang Terduga Menderita Tuberkulosis yang Mendapatkan Pelayanan Sesuai Standar	1 Orang	0,00	Kab. Sumedang, Sumedang Selatan, Sukagalih	DAK NON FISIK-DANA BOK-BOK PUSKESMAS	Memperkuat pembangunan sumber daya manusia (SDM), sains, teknologi, pendidikan, kesehatan, prestasi olahraga, kesetaraan gender, serta penguatan peran perempuan, pemuda (generasi milenial dan generasi Z), dan penyandang disabilitas.	Mewujudkan Sumber Daya Manusia Berkarakter Unggul Penguatan Sumber Daya Manusia Berkualitas dan Berdaya Saing	Puskesmas		0,00	PUSKESMAS SUKAGALIH	
1	02	02	2.02	0015	Pengelolaan Pelayanan Kesehatan Gizi Masyarakat												
						Jumlah Dokumen Hasil Pengelolaan Pelayanan Kesehatan Gizi Masyarakat	1 Dokumen	0,00	Kab. Sumedang, Sumedang Selatan, Sukagalih	DAK NON FISIK-DANA BOK-BOK PUSKESMAS	Memperkuat pembangunan sumber daya manusia (SDM), sains, teknologi, pendidikan, kesehatan, prestasi olahraga, kesetaraan gender, serta penguatan peran perempuan, pemuda (generasi milenial dan generasi Z), dan penyandang disabilitas.	Mewujudkan Sumber Daya Manusia Berkarakter Unggul Penguatan Sumber Daya Manusia Berkualitas dan Berdaya Saing	Puskesmas		0,00	PUSKESMAS SUKAGALIH	
1	02	02	2.02	0016	Pengelolaan Pelayanan Kesehatan Kerja dan Olahraga												
						Jumlah Dokumen Hasil Pengelolaan Pelayanan Kesehatan Kerja dan Olahraga	1 Dokumen	0,00	Kab. Sumedang, Sumedang Selatan, Sukagalih	DAK NON FISIK-DANA BOK-BOK PUSKESMAS	Memperkuat pembangunan sumber daya manusia (SDM), sains, teknologi, pendidikan, kesehatan, prestasi olahraga, kesetaraan gender, serta penguatan peran perempuan, pemuda (generasi milenial dan generasi Z), dan penyandang disabilitas.	Mewujudkan Sumber Daya Manusia Berkarakter Unggul Penguatan Sumber Daya Manusia Berkualitas dan Berdaya Saing	Puskesmas		0,00	PUSKESMAS SUKAGALIH	
1	02	02	2.02	0017	Pengelolaan Pelayanan Kesehatan Lingkungan												
						Jumlah Dokumen Hasil Pengelolaan Pelayanan Kesehatan Lingkungan	1 Dokumen	0,00	Kab. Sumedang, Sumedang Selatan, Sukagalih	DAK NON FISIK-DANA BOK-BOK PUSKESMAS	Memperkuat pembangunan sumber daya manusia (SDM), sains, teknologi, pendidikan, kesehatan, prestasi olahraga, kesetaraan gender, serta penguatan peran perempuan, pemuda (generasi milenial dan generasi Z), dan penyandang disabilitas.	Mewujudkan Sumber Daya Manusia Berkarakter Unggul Penguatan Sumber Daya Manusia Berkualitas dan Berdaya Saing	Puskesmas		0,00	PUSKESMAS SUKAGALIH	
1	02	02	2.02	0020	Pengelolaan Surveilans Kesehatan												

No	Kode					Urusan / Bidang Urusan / Program / Kegiatan / Sub Kegiatan	Indikator Program / Kegiatan / Sub Kegiatan	Capaian Kinerja Dan Kerangka Pendanaan						Kelompok Sasaran	Prakiraan Maju Rencana Tahun 2027		Perangkat Daerah Penanggung Jawab
								Target 2026	Pagu Indikatif (Rp)	Lokasi	Sumber Dana	Prioritas			Target	Pagu Indikatif (Rp)	
												Nasional	Daerah				
						Jumlah Dokumen Hasil Pengelolaan Surveilans Kesehatan	1 Dokumen	0,00	Kab. Sumedang, Sumedang Selatan, Sukagalih	DAK NON FISIK-DANA BOK-BOK PUSKESMAS	Memperkuat pembangunan sumber daya manusia (SDM), sains, teknologi, pendidikan, kesehatan, prestasi olahraga, kesetaraan gender, serta penguatan peran perempuan, pemuda (generasi milenial dan generasi Z), dan penyandang disabilitas.	Mewujudkan Sumber Daya Manusia Berkarakter Unggul Penguatan Sumber Daya Manusia Berkualitas dan Berdaya Saing	Puskesmas		0,00	PUSKESMAS SUKAGALIH	
1	02	02	2.02	0021	Pengelolaan Pelayanan Kesehatan Orang dengan Masalah Kesehatan Jiwa (ODMK)												
						Jumlah Orang dengan Masalah Kejiwaan (ODMK) yang Mendapatkan Pelayanan Kesehatan	1 Orang	0,00	Kab. Sumedang, Sumedang Selatan, Sukagalih	DAK NON FISIK-DANA BOK-BOK PUSKESMAS	Memperkuat pembangunan sumber daya manusia (SDM), sains, teknologi, pendidikan, kesehatan, prestasi olahraga, kesetaraan gender, serta penguatan peran perempuan, pemuda (generasi milenial dan generasi Z), dan penyandang disabilitas.	Mewujudkan Sumber Daya Manusia Berkarakter Unggul Penguatan Sumber Daya Manusia Berkualitas dan Berdaya Saing	Puskesmas		0,00	PUSKESMAS SUKAGALIH	
1	02	02	2.02	0025	Pelayanan Kesehatan Penyakit Menular dan Tidak Menular												
						Jumlah Dokumen Hasil Pelayanan Kesehatan Penyakit Menular dan Tidak Menular	1 Dokumen	0,00	Kab. Sumedang, Sumedang Selatan, Sukagalih	DAK NON FISIK-DANA BOK-BOK PUSKESMAS	Memperkuat pembangunan sumber daya manusia (SDM), sains, teknologi, pendidikan, kesehatan, prestasi olahraga, kesetaraan gender, serta penguatan peran perempuan, pemuda (generasi milenial dan generasi Z), dan penyandang disabilitas.	Mewujudkan Sumber Daya Manusia Berkarakter Unggul Penguatan Sumber Daya Manusia Berkualitas dan Berdaya Saing	Puskesmas		0,00	PUSKESMAS SUKAGALIH	
1	02	02	2.02	0033	Operasional Pelayanan Puskesmas												
						Jumlah Dokumen Operasional Pelayanan Puskesmas	1 Dokumen	0,00	Kab. Sumedang, Sumedang Selatan, Sukagalih	DAK NON FISIK-DANA BOK-BOK PUSKESMAS	Memperkuat pembangunan sumber daya manusia (SDM), sains, teknologi, pendidikan, kesehatan, prestasi olahraga, kesetaraan gender, serta penguatan peran perempuan, pemuda (generasi milenial dan generasi Z), dan penyandang disabilitas.	Mewujudkan Sumber Daya Manusia Berkarakter Unggul Penguatan Sumber Daya Manusia Berkualitas dan Berdaya Saing	Puskesmas		0,00	PUSKESMAS SUKAGALIH	
1	02	02	2.02	0034	Operasional Pelayanan Fasilitas Kesehatan Lainnya												
						Jumlah Dokumen Operasional Pelayanan Fasilitas Kesehatan Lainnya	1 Dokumen	0,00	Kab. Sumedang, Sumedang Selatan, Sukagalih	DAK NON FISIK-DANA BOK-BOK PUSKESMAS	Memperkuat pembangunan sumber daya manusia (SDM), sains, teknologi, pendidikan, kesehatan, prestasi olahraga, kesetaraan gender, serta penguatan peran perempuan, pemuda (generasi milenial dan generasi Z), dan penyandang disabilitas.	Mewujudkan Sumber Daya Manusia Berkarakter Unggul Penguatan Sumber Daya Manusia Berkualitas dan Berdaya Saing	Puskesmas		0,00	PUSKESMAS SUKAGALIH	
1	02	02	2.02	0044	Pengelolaan Pelayanan Kesehatan Reproduksi												

No	Kode					Urusan / Bidang Urusan / Program / Kegiatan / Sub Kegiatan	Indikator Program / Kegiatan / Sub Kegiatan	Capaian Kinerja Dan Kerangka Pendanaan						Kelompok Sasaran	Prakiraan Maju Rencana Tahun 2027		Perangkat Daerah Penanggung Jawab
								Target 2026	Pagu Indikatif (Rp)	Lokasi	Sumber Dana	Prioritas			Target	Pagu Indikatif (Rp)	
												Nasional	Daerah				
						Jumlah dokumen hasil pengelolaan pelayanan kesehatan reproduksi	1 Dokumen	0,00	Kab. Sumedang, Sumedang Selatan, Sukagalih	DAK NON FISIK-DANA BOK-BOK PUSKESMAS	Memperkuat pembangunan sumber daya manusia (SDM), sains, teknologi, pendidikan, kesehatan, prestasi olahraga, kesetaraan gender, serta penguatan peran perempuan, pemuda (generasi milenial dan generasi Z), dan penyandang disabilitas.	Mewujudkan Sumber Daya Manusia Berkarakter Unggul Penguatan Sumber Daya Manusia Berkualitas dan Berdaya Saing	Puskesmas		0,00	PUSKESMAS SUKAGALIH	
1	02	02	2.02	0046	Pengelolaan upaya kesehatan Ibu dan Anak												
						Jumlah dokumen hasil pengelolaan upaya kesehatan ibu dan anak	1 Dokumen	0,00	Kab. Sumedang, Sumedang Selatan, Sukagalih	DAK NON FISIK-DANA BOK-BOK PUSKESMAS	Memperkuat pembangunan sumber daya manusia (SDM), sains, teknologi, pendidikan, kesehatan, prestasi olahraga, kesetaraan gender, serta penguatan peran perempuan, pemuda (generasi milenial dan generasi Z), dan penyandang disabilitas.	Mewujudkan Sumber Daya Manusia Berkarakter Unggul Penguatan Sumber Daya Manusia Berkualitas dan Berdaya Saing	Puskesmas		0,00	PUSKESMAS SUKAGALIH	
1	02	02	2.02	0047	Pengelolaan Pelayanan Kelanjutan												
						Jumlah dokumen hasil pengelolaan pelayanan kelanjutan	1 Dokumen	0,00	Kab. Sumedang, Sumedang Selatan, Sukagalih	DAK NON FISIK-DANA BOK-BOK PUSKESMAS	Memperkuat pembangunan sumber daya manusia (SDM), sains, teknologi, pendidikan, kesehatan, prestasi olahraga, kesetaraan gender, serta penguatan peran perempuan, pemuda (generasi milenial dan generasi Z), dan penyandang disabilitas.	Mewujudkan Sumber Daya Manusia Berkarakter Unggul Penguatan Sumber Daya Manusia Berkualitas dan Berdaya Saing	Puskesmas		0,00	PUSKESMAS SUKAGALIH	
42	1	02	05		PROGRAM PEMBERDAYAAN MASYARAKAT BIDANG KESEHATAN	Presentase Masyarakat Bidang Kesehatan yang Diberdayakan	39 Persen	0,00						-	0,00		
	1	02	05	2.03	Pengembangan dan Pelaksanaan Upaya Kesehatan Bersumber Daya Masyarakat (UKBM) Tingkat Daerah Kabupaten/Kota	Presentase Posyandu Siklus Hidup yang Aktif	75 Persen	0,00			Memperkuat pembangunan sumber daya manusia (SDM), sains, teknologi, pendidikan, kesehatan, prestasi olahraga, kesetaraan gender, serta penguatan peran perempuan, pemuda (generasi milenial dan generasi Z), dan penyandang disabilitas.	Mewujudkan Sumber Daya Manusia Berkarakter Unggul Penguatan Sumber Daya Manusia Berkualitas dan Berdaya Saing	Masyarakat	-	0,00		
1	02	05	2.03	0001	Bimbingan Teknis dan Supervisi Pengembangan dan Pelaksanaan Upaya Kesehatan Bersumber Daya Masyarakat (UKBM)												

No	Kode					Urusan / Bidang Urusan / Program / Kegiatan / Sub Kegiatan	Indikator Program / Kegiatan / Sub Kegiatan	Capaian Kinerja Dan Kerangka Pendanaan						Kelompok Sasaran	Prakiraan Maju Rencana Tahun 2027		Perangkat Daerah Penanggung Jawab
								Target 2026	Pagu Indikatif (Rp)	Lokasi	Sumber Dana	Prioritas			Target	Pagu Indikatif (Rp)	
												Nasional	Daerah				
						Jumlah Dokumen Hasil Bimbingan Teknis dan Supervisi Upaya Kesehatan Bersumber Daya Masyarakat (UKBM)	1 Dokumen	0,00	Kab. Sumedang, Sumedang Selatan, Sukagalih	DAK NON FISIK-DANA BOK-BOK PUSKESMAS	Memperkuat pembangunan sumber daya manusia (SDM), sains, teknologi, pendidikan, kesehatan, prestasi olahraga, kesetaraan gender, serta penguatan peran perempuan, pemuda (generasi milenial dan generasi Z), dan penyandang disabilitas.	Mewujudkan Sumber Daya Manusia Berkarakter Unggul Penguatan Sumber Daya Manusia Berkualitas dan Berdaya Saing	Masyarakat		0,00	PUSKESMAS SUKAGALIH	
						Puskesmas Kotakaler		3.900.000.000,00							4.000.000.000,00		
	1					URUSAN PEMERINTAHAN WAJIB YANG BERKAITAN DENGAN		3.900.000.000,00							4.000.000.000,00		
	1	02				URUSAN PEMERINTAHAN BIDANG KESEHATAN		3.900.000.000,00							4.000.000.000,00		
43	1	02	01			PROGRAM PENUNJANG URUSAN PEMERINTAHAN DAERAH KABUPATEN/KOTA	Nilai SAKIP Perangkat Daerah	91 Nilai						-	4.000.000.000,00		
	1	02	01	2.10		Peningkatan Pelayanan BLUD	Jumlah Laporan Peningkatan Pelayanan BLUD	12 Laporan				Memperkuat pembangunan sumber daya manusia (SDM), sains, teknologi, pendidikan, kesehatan, prestasi olahraga, kesetaraan gender, serta penguatan peran perempuan, pemuda (generasi milenial dan generasi Z), dan penyandang disabilitas.	Mewujudkan Sumber Daya Manusia Berkarakter Unggul Penguatan Sumber Daya Manusia Berkualitas dan Berdaya Saing	Puskesmas	-	4.000.000.000,00	
	1	02	01	2.10	0001	Pelayanan dan Penunjang Pelayanan BLUD	Jumlah BLUD yang Menyediakan Pelayanan dan Penunjang Pelayanan	1 Unit Kerja				Memperkuat pembangunan sumber daya manusia (SDM), sains, teknologi, pendidikan, kesehatan, prestasi olahraga, kesetaraan gender, serta penguatan peran perempuan, pemuda (generasi milenial dan generasi Z), dan penyandang disabilitas.	Mewujudkan Sumber Daya Manusia Berkarakter Unggul Penguatan Sumber Daya Manusia Berkualitas dan Berdaya Saing	Puskesmas		4.000.000.000,00	PUSKESMAS KOTAKALER

No	Kode				Urusan / Bidang Urusan / Program / Kegiatan / Sub Kegiatan	Indikator Program / Kegiatan / Sub Kegiatan	Capaian Kinerja Dan Kerangka Pendanaan					Kelompok Sasaran	Prakiraan Maju Rencana Tahun 2027		Perangkat Daerah Penanggung Jawab	
							Target 2026	Pagu Indikatif (Rp)	Lokasi	Sumber Dana	Prioritas		Target	Pagu Indikatif (Rp)		
											Nasional					Daerah
44	1	02	02		PROGRAM PEMENUHAN UPAYA KESEHATAN PERORANGAN DAN UPAYA KESEHATAN MASYARAKAT	Cakupan Pelayanan Kesehatan Penyakit tidak menular (Cakupan pelayanan kesehatan penyakit tidak menular dapat dihitung dengan membandingkan jumlah orang yang telah menerima pelayanan atau intervensi dengan total populasi yang berisiko atau target pelayanan, lalu dikalikan dengan 100%) b. Jumlah Kasus Kematian Bayi Per Tahun a. Jumlah Kasus Kematian Ibu per Tahun (IUP) Persentase Fasilitas Layanan Kesehatan yang sesuai standar Nilai SAKIP Perangkat Daerah	100 Persen 171 Jumlah Orang 24 Jumlah Orang 67 Persen 91 Nilai	0,00						0,00		
	1	02	02	2.02	Penyediaan Layanan Kesehatan untuk UKM dan UKP Rujukan Tingkat Daerah Kabupaten/Kota	Jumlah Dokumen Fasilitasi Layanan Kesehatan Kesehatan Persentase pelayanan kesehatan balita sesuai standar (IKK) Persentase pelayanan kesehatan ibu bersalin sesuai standar (IKK) Persentase pelayanan kesehatan ibu hamil sesuai standar (IKK) Persentase pelayanan kesehatan orang dengan gangguan jiwa berat sesuai standar (IKK) Persentase Pelayanan kesehatan orang dengan risiko terinfeksi virus yang melemahkan daya tahan tubuh manusia (Human Immunodeficiency Virus) sesuai standar (IKK) Persentase Pelayanan kesehatan pada usia pendidikan dasar sesuai standar (IKK) Persentase pelayanan kesehatan penderita diabetes melitus sesuai standar (IKK) Persentase Pelayanan kesehatan penderita hipertensi sesuai standar	1 Dokumen 100 Persen 100 Cakupan kepe 100 Persen 100 Persen 100 Persen 100 Persen 100 Persen	0,00			Memperkuat pembangunan sumber daya manusia (SDM), sains, teknologi, pendidikan, kesehatan, prestasi olahraga, kesetaraan gender, serta penguatan peran perempuan, pemuda (generasi milenial dan generasi Z), dan penyandang disabilitas.	Mewujudkan Sumber Daya Manusia Berkarakter Unggul Penguatan Sumber Daya Manusia Berkualitas dan Berdaya Saing	Masyarakat	-	0,00	
	1	02	02	2.02	0001	Pengelolaan Pelayanan Kesehatan Ibu Hamil										

No	Kode					Urusan / Bidang Urusan / Program / Kegiatan / Sub Kegiatan	Indikator Program / Kegiatan / Sub Kegiatan	Capaian Kinerja Dan Kerangka Pendanaan						Kelompok Sasaran	Prakiraan Maju Rencana Tahun 2027		Perangkat Daerah Penanggung Jawab
								Target 2026	Pagu Indikatif (Rp)	Lokasi	Sumber Dana	Prioritas			Target	Pagu Indikatif (Rp)	
												Nasional	Daerah				
						Jumlah Ibu Hamil yang Mendapatkan Pelayanan Kesehatan Sesuai Standar	426 Orang	0,00	Kab. Sumedang, Sumedang Utara, Kotakaler	DAK NON FISIK-DANA BOK-BOK PUSKESMAS	Memperkuat pembangunan sumber daya manusia (SDM), sains, teknologi, pendidikan, kesehatan, prestasi olahraga, kesetaraan gender, serta penguatan peran perempuan, pemuda (generasi milenial dan generasi Z), dan penyandang disabilitas.	Mewujudkan Sumber Daya Manusia Berkarakter Unggul Penguatan Sumber Daya Manusia Berkualitas dan Berdaya Saing	Masyarakat		0,00	PUSKESMAS KOTAKALER	
1	02	02	2.02	0005	Pengelolaan Pelayanan Kesehatan pada Usia Pendidikan Dasar												
						Jumlah Anak Usia Pendidikan Dasar yang Mendapatkan Pelayanan Kesehatan Sesuai Standar	3470 Orang	0,00	Kab. Sumedang, Sumedang Utara, Kotakaler	DAK NON FISIK-DANA BOK-BOK PUSKESMAS	Memperkuat pembangunan sumber daya manusia (SDM), sains, teknologi, pendidikan, kesehatan, prestasi olahraga, kesetaraan gender, serta penguatan peran perempuan, pemuda (generasi milenial dan generasi Z), dan penyandang disabilitas.	Mewujudkan Sumber Daya Manusia Berkarakter Unggul Penguatan Sumber Daya Manusia Berkualitas dan Berdaya Saing	Masyarakat		0,00	PUSKESMAS KOTAKALER	
1	02	02	2.02	0010	Pengelolaan Pelayanan Kesehatan Orang dengan Gangguan Jiwa Berat												
						Jumlah Orang yang Mendapatkan Pelayanan Kesehatan Orang dengan Gangguan Jiwa Berat Sesuai Standar	38 Orang	0,00	Kab. Sumedang, Sumedang Utara, Kotakaler	DAK NON FISIK-DANA BOK-BOK PUSKESMAS	Memperkuat pembangunan sumber daya manusia (SDM), sains, teknologi, pendidikan, kesehatan, prestasi olahraga, kesetaraan gender, serta penguatan peran perempuan, pemuda (generasi milenial dan generasi Z), dan penyandang disabilitas.	Mewujudkan Sumber Daya Manusia Berkarakter Unggul Penguatan Sumber Daya Manusia Berkualitas dan Berdaya Saing	Masyarakat		0,00	PUSKESMAS KOTAKALER	
1	02	02	2.02	0011	Pengelolaan Pelayanan Kesehatan Orang Terduga Tuberkulosis												
						Jumlah Orang Terduga Menderita Tuberkulosis yang Mendapatkan Pelayanan Sesuai Standar	617 Orang	0,00	Kab. Sumedang, Sumedang Utara, Kotakaler	DAK NON FISIK-DANA BOK-BOK PUSKESMAS	Memperkuat pembangunan sumber daya manusia (SDM), sains, teknologi, pendidikan, kesehatan, prestasi olahraga, kesetaraan gender, serta penguatan peran perempuan, pemuda (generasi milenial dan generasi Z), dan penyandang disabilitas.	Mewujudkan Sumber Daya Manusia Berkarakter Unggul Penguatan Sumber Daya Manusia Berkualitas dan Berdaya Saing	Masyarakat		0,00	PUSKESMAS KOTAKALER	
1	02	02	2.02	0015	Pengelolaan Pelayanan Kesehatan Gizi Masyarakat												
						Jumlah Dokumen Hasil Pengelolaan Pelayanan Kesehatan Gizi Masyarakat	1 Dokumen	0,00	Kab. Sumedang, Sumedang Utara, Kotakaler	DAK NON FISIK-DANA BOK-BOK PUSKESMAS	Memperkuat pembangunan sumber daya manusia (SDM), sains, teknologi, pendidikan, kesehatan, prestasi olahraga, kesetaraan gender, serta penguatan peran perempuan, pemuda (generasi milenial dan generasi Z), dan penyandang disabilitas.	Mewujudkan Sumber Daya Manusia Berkarakter Unggul Penguatan Sumber Daya Manusia Berkualitas dan Berdaya Saing	Masyarakat		0,00	PUSKESMAS KOTAKALER	
1	02	02	2.02	0016	Pengelolaan Pelayanan Kesehatan Kerja dan Olahraga												

No	Kode					Urusan / Bidang Urusan / Program / Kegiatan / Sub Kegiatan	Indikator Program / Kegiatan / Sub Kegiatan	Capaian Kinerja Dan Kerangka Pendanaan					Kelompok Sasaran	Prakiraan Maju Rencana Tahun 2027		Perangkat Daerah Penanggung Jawab	
								Target 2026	Pagu Indikatif (Rp)	Lokasi	Sumber Dana	Prioritas		Target	Pagu Indikatif (Rp)		
												Nasional					Daerah
						Jumlah Dokumen Hasil Pengelolaan Pelayanan Kesehatan Kerja dan Olahraga	1 Dokumen	0,00	Kab. Sumedang, Sumedang Utara, Kotakaler	DAK NON FISIK-DANA BOK-BOK PUSKESMAS	Memperkuat pembangunan sumber daya manusia (SDM), sains, teknologi, pendidikan, kesehatan, prestasi olahraga, kesetaraan gender, serta penguatan peran perempuan, pemuda (generasi milenial dan generasi Z), dan penyandang disabilitas.	Mewujudkan Sumber Daya Manusia Berkarakter Unggul Penguatan Sumber Daya Manusia Berkualitas dan Berdaya Saing	Masyarakat		0,00	PUSKESMAS KOTAKALER	
1	02	02	2.02	0017	Pengelolaan Pelayanan Kesehatan Lingkungan												
						Jumlah Dokumen Hasil Pengelolaan Pelayanan Kesehatan Lingkungan	1 Dokumen	0,00	Kab. Sumedang, Sumedang Utara, Kotakaler	DAK NON FISIK-DANA BOK-BOK PUSKESMAS	Memperkuat pembangunan sumber daya manusia (SDM), sains, teknologi, pendidikan, kesehatan, prestasi olahraga, kesetaraan gender, serta penguatan peran perempuan, pemuda (generasi milenial dan generasi Z), dan penyandang disabilitas.	Mewujudkan Sumber Daya Manusia Berkarakter Unggul Penguatan Sumber Daya Manusia Berkualitas dan Berdaya Saing	Masyarakat		0,00	PUSKESMAS KOTAKALER	
1	02	02	2.02	0020	Pengelolaan Surveilans Kesehatan												
						Jumlah Dokumen Hasil Pengelolaan Surveilans Kesehatan	1 Dokumen	0,00	Kab. Sumedang, Sumedang Utara, Kotakaler	DAK NON FISIK-DANA BOK-BOK PUSKESMAS	Memperkuat pembangunan sumber daya manusia (SDM), sains, teknologi, pendidikan, kesehatan, prestasi olahraga, kesetaraan gender, serta penguatan peran perempuan, pemuda (generasi milenial dan generasi Z), dan penyandang disabilitas.	Mewujudkan Sumber Daya Manusia Berkarakter Unggul Penguatan Sumber Daya Manusia Berkualitas dan Berdaya Saing	Masyarakat		0,00	PUSKESMAS KOTAKALER	
1	02	02	2.02	0021	Pengelolaan Pelayanan Kesehatan Orang dengan Masalah Kesehatan Jiwa (ODMK)												
						Jumlah Orang dengan Masalah Kejiwaan (ODMK) yang Mendapatkan Pelayanan Kesehatan	38 Orang	0,00	Kab. Sumedang, Sumedang Utara, Kotakaler	DAK NON FISIK-DANA BOK-BOK PUSKESMAS	Memperkuat pembangunan sumber daya manusia (SDM), sains, teknologi, pendidikan, kesehatan, prestasi olahraga, kesetaraan gender, serta penguatan peran perempuan, pemuda (generasi milenial dan generasi Z), dan penyandang disabilitas.	Mewujudkan Sumber Daya Manusia Berkarakter Unggul Penguatan Sumber Daya Manusia Berkualitas dan Berdaya Saing	Masyarakat		0,00	PUSKESMAS KOTAKALER	
1	02	02	2.02	0025	Pelayanan Kesehatan Penyakit Menular dan Tidak Menular												
						Jumlah Dokumen Hasil Pelayanan Kesehatan Penyakit Menular dan Tidak Menular	1 Dokumen	0,00	Kab. Sumedang, Sumedang Utara, Semua Kel/Desa	DAK NON FISIK-DANA BOK-BOK PUSKESMAS	Memperkuat pembangunan sumber daya manusia (SDM), sains, teknologi, pendidikan, kesehatan, prestasi olahraga, kesetaraan gender, serta penguatan peran perempuan, pemuda (generasi milenial dan generasi Z), dan penyandang disabilitas.	Mewujudkan Sumber Daya Manusia Berkarakter Unggul Penguatan Sumber Daya Manusia Berkualitas dan Berdaya Saing	Masyarakat		0,00	PUSKESMAS KOTAKALER	
1	02	02	2.02	0033	Operasional Pelayanan Puskesmas												

No	Kode					Urusan / Bidang Urusan / Program / Kegiatan / Sub Kegiatan	Indikator Program / Kegiatan / Sub Kegiatan	Capaian Kinerja Dan Kerangka Pendanaan						Kelompok Sasaran	Prakiraan Maju Rencana Tahun 2027		Perangkat Daerah Penanggung Jawab
								Target 2026	Pagu Indikatif (Rp)	Lokasi	Sumber Dana	Prioritas			Target	Pagu Indikatif (Rp)	
												Nasional	Daerah				
						Jumlah Dokumen Operasional Pelayanan Puskesmas	1 Dokumen	0,00	Kab. Sumedang, Sumedang Utara, Kotakaler	DAK NON FISIK-DANA BOK-BOK PUSKESMAS	Memperkuat pembangunan sumber daya manusia (SDM), sains, teknologi, pendidikan, kesehatan, prestasi olahraga, kesetaraan gender, serta penguatan peran perempuan, pemuda (generasi milenial dan generasi Z), dan penyandang disabilitas.	Mewujudkan Sumber Daya Manusia Berkarakter Unggul Penguatan Sumber Daya Manusia Berkualitas dan Berdaya Saing	Masyarakat		0,00	PUSKESMAS KOTAKALER	
1	02	02	2.02	0034	Operasional Pelayanan Fasilitas Kesehatan Lainnya												
						Jumlah Dokumen Operasional Pelayanan Fasilitas Kesehatan Lainnya	1 Dokumen	0,00	Kab. Sumedang, Sumedang Utara, Kotakaler	DAK NON FISIK-DANA BOK-BOK PUSKESMAS	Memperkuat pembangunan sumber daya manusia (SDM), sains, teknologi, pendidikan, kesehatan, prestasi olahraga, kesetaraan gender, serta penguatan peran perempuan, pemuda (generasi milenial dan generasi Z), dan penyandang disabilitas.	Mewujudkan Sumber Daya Manusia Berkarakter Unggul Penguatan Sumber Daya Manusia Berkualitas dan Berdaya Saing	Masyarakat		0,00	PUSKESMAS KOTAKALER	
1	02	02	2.02	0044	Pengelolaan Pelayanan Kesehatan Reproduksi												
						Jumlah dokumen hasil pengelolaan pelayanan kesehatan reproduksi	1 Dokumen	0,00	Kab. Sumedang, Sumedang Utara, Kotakaler	DAK NON FISIK-DANA BOK-BOK PUSKESMAS	Memperkuat pembangunan sumber daya manusia (SDM), sains, teknologi, pendidikan, kesehatan, prestasi olahraga, kesetaraan gender, serta penguatan peran perempuan, pemuda (generasi milenial dan generasi Z), dan penyandang disabilitas.	Mewujudkan Sumber Daya Manusia Berkarakter Unggul Penguatan Sumber Daya Manusia Berkualitas dan Berdaya Saing	Masyarakat		0,00	PUSKESMAS KOTAKALER	
1	02	02	2.02	0046	Pengelolaan upaya kesehatan Ibu dan Anak												
						Jumlah dokumen hasil pengelolaan upaya kesehatan ibu dan anak	1 Dokumen	0,00	Kab. Sumedang, Sumedang Utara, Kotakaler	DAK NON FISIK-DANA BOK-BOK PUSKESMAS	Memperkuat pembangunan sumber daya manusia (SDM), sains, teknologi, pendidikan, kesehatan, prestasi olahraga, kesetaraan gender, serta penguatan peran perempuan, pemuda (generasi milenial dan generasi Z), dan penyandang disabilitas.	Mewujudkan Sumber Daya Manusia Berkarakter Unggul Penguatan Sumber Daya Manusia Berkualitas dan Berdaya Saing	Masyarakat		0,00	PUSKESMAS KOTAKALER	
1	02	02	2.02	0047	Pengelolaan Pelayanan Kelanjutan												
						Jumlah dokumen hasil pengelolaan pelayanan kelanjutan	1 Dokumen	0,00	Kab. Sumedang, Sumedang Utara, Kotakaler	DAK NON FISIK-DANA BOK-BOK PUSKESMAS	Memperkuat pembangunan sumber daya manusia (SDM), sains, teknologi, pendidikan, kesehatan, prestasi olahraga, kesetaraan gender, serta penguatan peran perempuan, pemuda (generasi milenial dan generasi Z), dan penyandang disabilitas.	Mewujudkan Sumber Daya Manusia Berkarakter Unggul Penguatan Sumber Daya Manusia Berkualitas dan Berdaya Saing	Masyarakat		0,00	PUSKESMAS KOTAKALER	

No	Kode				Urusan / Bidang Urusan / Program / Kegiatan / Sub Kegiatan	Indikator Program / Kegiatan / Sub Kegiatan	Capaian Kinerja Dan Kerangka Pendanaan					Kelompok Sasaran	Prakiraan Maju Rencana Tahun 2027		Perangkat Daerah Penanggung Jawab		
							Target 2026	Pagu Indikatif (Rp)	Lokasi	Sumber Dana	Prioritas		Target	Pagu Indikatif (Rp)			
											Nasional					Daerah	
45	1	02	05		PROGRAM PEMBERDAYAAN MASYARAKAT BIDANG KESEHATAN	-	-	0,00					-	0,00			
	1	02	05	2.03	Pengembangan dan Pelaksanaan Upaya Kesehatan Bersumber Daya Masyarakat (UKBM) Tingkat Daerah Kabupaten/Kota	-	-	0,00			-	Mewujudkan Sumber Daya Manusia Berkarakter Unggul Penguatan Sumber Daya Manusia Berkualitas dan Berdaya Saing	-	-	0,00		
	1	02	05	2.03	0001	Bimbingan Teknis dan Supervisi Pengembangan dan Pelaksanaan Upaya Kesehatan Bersumber Daya Masyarakat (UKBM)											
						Jumlah Dokumen Hasil Bimbingan Teknis dan Supervisi Upaya Kesehatan Bersumber Daya Masyarakat (UKBM)	1 Dokumen	0,00	Kab. Sumedang, Sumedang Utara, Kotakaler	DAK NON FISIK-DANA BOK-BOK PUSKESMAS	-	Mewujudkan Sumber Daya Manusia Berkarakter Unggul Penguatan Sumber Daya Manusia Berkualitas dan Berdaya Saing	-		0,00	PUSKESMAS KOTAKALER	
						Puskesmas Situ		3.600.000.000,00							3.700.000.000,00		
	1				URUSAN PEMERINTAHAN WAJIB YANG BERKAITAN DENGAN			3.600.000.000,00							3.700.000.000,00		
	1	02			URUSAN PEMERINTAHAN BIDANG KESEHATAN			3.600.000.000,00							3.700.000.000,00		
46	1	02	01		PROGRAM PENUNJANG URUSAN PEMERINTAHAN DAERAH KABUPATEN/KOTA	Nilai SAKIP Perangkat Daerah	91 Nilai	3.600.000.000,00						-	3.700.000.000,00		
	1	02	01	2.10	Peningkatan Pelayanan BLUD	Jumlah Laporan Peningkatan Pelayanan BLUD	12 Laporan	3.600.000.000,00				Memperkuat pembangunan sumber daya manusia (SDM), sains, teknologi, pendidikan, kesehatan, prestasi olahraga, kesetaraan gender, serta penguatan peran perempuan, pemuda (generasi milenial dan generasi Z), dan penyandang disabilitas.	Mewujudkan Sumber Daya Manusia Berkarakter Unggul Penguatan Sumber Daya Manusia Berkualitas dan Berdaya Saing	Puskesmas	-	3.700.000.000,00	
	1	02	01	2.10	0001	Pelayanan dan Penunjang Pelayanan BLUD											
						Jumlah BLUD yang Menyediakan Pelayanan dan Penunjang Pelayanan	1 Unit Kerja	3.600.000.000,00	Kab. Sumedang, Sumedang Utara, Situ	RETRIBUSI PELAYANAN KESEHATAN DI PUSKESMAS	Memperkuat pembangunan sumber daya manusia (SDM), sains, teknologi, pendidikan, kesehatan, prestasi olahraga, kesetaraan gender, serta penguatan peran perempuan, pemuda (generasi milenial dan generasi Z), dan penyandang disabilitas.	Mewujudkan Sumber Daya Manusia Berkarakter Unggul Penguatan Sumber Daya Manusia Berkualitas dan Berdaya Saing	Puskesmas		3.700.000.000,00	PUSKESMAS SITU	

No	Kode				Urusan / Bidang Urusan / Program / Kegiatan / Sub Kegiatan	Indikator Program / Kegiatan / Sub Kegiatan	Capaian Kinerja Dan Kerangka Pendanaan					Kelompok Sasaran	Prakiraan Maju Rencana Tahun 2027		Perangkat Daerah Penanggung Jawab	
							Target 2026	Pagu Indikatif (Rp)	Lokasi	Sumber Dana	Prioritas		Target	Pagu Indikatif (Rp)		
											Nasional					Daerah
47	1	02	02		PROGRAM PEMENUHAN UPAYA KESEHATAN PERORANGAN DAN UPAYA KESEHATAN MASYARAKAT	Cakupan Pelayanan Kesehatan Penyakit tidak menular (Cakupan pelayanan kesehatan penyakit tidak menular dapat dihitung dengan membandingkan jumlah orang yang telah menerima pelayanan atau intervensi dengan total populasi yang berisiko atau target pelayanan, lalu dikalikan dengan 100%) b. Jumlah Kasus Kematian Bayi Per Tahun a. Jumlah Kasus Kematian Ibu per Tahun (IUP) Persentase Fasilitas Layanan Kesehatan yang sesuai standar	100 Persen 171 undefined 24 67 Persen	0,00						0,00		
	1	02	02	2.02	Penyediaan Layanan Kesehatan untuk UKM dan UKP Rujukan Tingkat Daerah Kabupaten/Kota	Cakupan kepesertaan jaminan kesehatan nasional (IUP) 1 Dokumen 100 Persen Jumlah Dokumen Fasilitasi Layanan Kesehatan 100 Persen Persentase pelayanan kesehatan balita sesuai standar (IKK) 100 Persen Persentase Pelayanan kesehatan bayi baru lahir sesuai standar (IKK) 100 Persen Persentase pelayanan kesehatan ibu bersalin sesuai standar (IKK) 100 Persen Persentase pelayanan kesehatan ibu hamil sesuai standar (IKK) 100 Persen Persentase pelayanan kesehatan orang dengan gangguan jiwa berat sesuai standar (IKK) 100 Persen Persentase Pelayanan kesehatan orang dengan risiko terinfeksi virus yang melemahkan daya tahan tubuh manusia (Human Immunodeficiency Virus) sesuai standar (IKK) 100 Persen Persentase Pelayanan kesehatan orang terduga tuberkulosis sesuai standar (IKK) 100 Persen Persentase Pelayanan kesehatan orang terduga tuberkulosis sesuai standar (IKK) 100 Persen	96,5 Persen 1 Dokumen 100 Persen 100 Persen 100 Persen 100 Persen 100 Persen 100 Persen 100 Persen 100 Persen 100 Persen 100 Persen 100 Persen 100 Persen 100 Persen	0,00			Memperkuat pembangunan sumber daya manusia (SDM), sains, teknologi, pendidikan, kesehatan, prestasi olahraga, kesetaraan gender, serta penguatan peran perempuan, pemuda (generasi milenial dan generasi Z), dan penyandang disabilitas.	Mewujudkan Sumber Daya Manusia Berkarakter Unggul Penguatan Sumber Daya Manusia Berkualitas dan Berdaya Saing	Masyarakat	-	0,00	
	1	02	02	2.02	0001	Pengelolaan Pelayanan Kesehatan Ibu Hamil										

No	Kode					Urusan / Bidang Urusan / Program / Kegiatan / Sub Kegiatan	Indikator Program / Kegiatan / Sub Kegiatan	Capaian Kinerja Dan Kerangka Pendanaan					Kelompok Sasaran	Prakiraan Maju Rencana Tahun 2027		Perangkat Daerah Penanggung Jawab	
								Target 2026	Pagu Indikatif (Rp)	Lokasi	Sumber Dana	Prioritas		Target	Pagu Indikatif (Rp)		
												Nasional					Daerah
						Jumlah Ibu Hamil yang Mendapatkan Pelayanan Kesehatan Sesuai Standar	789 Orang	0,00	Kab. Sumedang, Sumedang Utara, Situ	DAK NON FISIK-DANA BOK-BOK PUSKESMAS	Memperkuat pembangunan sumber daya manusia (SDM), sains, teknologi, pendidikan, kesehatan, prestasi olahraga, kesetaraan gender, serta penguatan peran perempuan, pemuda (generasi milenial dan generasi Z), dan penyandang disabilitas.	Mewujudkan Sumber Daya Manusia Berkarakter Unggul Penguatan Sumber Daya Manusia Berkualitas dan Berdaya Saing	Masyarakat		0,00	PUSKESMAS SITU	
1	02	02	2.02	0005	Pengelolaan Pelayanan Kesehatan pada Usia Pendidikan Dasar												
						Jumlah Anak Usia Pendidikan Dasar yang Mendapatkan Pelayanan Kesehatan Sesuai Standar	6819 Orang	0,00	Kab. Sumedang, Sumedang Utara, Situ	DAK NON FISIK-DANA BOK-BOK PUSKESMAS	Memperkuat pembangunan sumber daya manusia (SDM), sains, teknologi, pendidikan, kesehatan, prestasi olahraga, kesetaraan gender, serta penguatan peran perempuan, pemuda (generasi milenial dan generasi Z), dan penyandang disabilitas.	Mewujudkan Sumber Daya Manusia Berkarakter Unggul Penguatan Sumber Daya Manusia Berkualitas dan Berdaya Saing	Masyarakat		0,00	PUSKESMAS SITU	
1	02	02	2.02	0010	Pengelolaan Pelayanan Kesehatan Orang dengan Gangguan Jiwa Berat												
						Jumlah Orang yang Mendapatkan Pelayanan Kesehatan Orang dengan Gangguan Jiwa Berat Sesuai Standar	75 Orang	0,00	Kab. Sumedang, Sumedang Utara, Situ	DAK NON FISIK-DANA BOK-BOK PUSKESMAS	Memperkuat pembangunan sumber daya manusia (SDM), sains, teknologi, pendidikan, kesehatan, prestasi olahraga, kesetaraan gender, serta penguatan peran perempuan, pemuda (generasi milenial dan generasi Z), dan penyandang disabilitas.	Mewujudkan Sumber Daya Manusia Berkarakter Unggul Penguatan Sumber Daya Manusia Berkualitas dan Berdaya Saing	Masyarakat		0,00	PUSKESMAS SITU	
1	02	02	2.02	0011	Pengelolaan Pelayanan Kesehatan Orang Terduga Tuberkulosis												
						Jumlah Orang Terduga Menderita Tuberkulosis yang Mendapatkan Pelayanan Sesuai Standar	1807 Orang	0,00	Kab. Sumedang, Sumedang Utara, Situ	DAK NON FISIK-DANA BOK-BOK PUSKESMAS	Memperkuat pembangunan sumber daya manusia (SDM), sains, teknologi, pendidikan, kesehatan, prestasi olahraga, kesetaraan gender, serta penguatan peran perempuan, pemuda (generasi milenial dan generasi Z), dan penyandang disabilitas.	Mewujudkan Sumber Daya Manusia Berkarakter Unggul Penguatan Sumber Daya Manusia Berkualitas dan Berdaya Saing	Masyarakat		0,00	PUSKESMAS SITU	
1	02	02	2.02	0015	Pengelolaan Pelayanan Kesehatan Gizi Masyarakat												
						Jumlah Dokumen Hasil Pengelolaan Pelayanan Kesehatan Gizi Masyarakat	1 Dokumen	0,00	Kab. Sumedang, Sumedang Utara, Situ	DAK NON FISIK-DANA BOK-BOK PUSKESMAS	Memperkuat pembangunan sumber daya manusia (SDM), sains, teknologi, pendidikan, kesehatan, prestasi olahraga, kesetaraan gender, serta penguatan peran perempuan, pemuda (generasi milenial dan generasi Z), dan penyandang disabilitas.	Mewujudkan Sumber Daya Manusia Berkarakter Unggul Penguatan Sumber Daya Manusia Berkualitas dan Berdaya Saing	Masyarakat		0,00	PUSKESMAS SITU	
1	02	02	2.02	0016	Pengelolaan Pelayanan Kesehatan Kerja dan Olahraga												

No	Kode					Urusan / Bidang Urusan / Program / Kegiatan / Sub Kegiatan	Indikator Program / Kegiatan / Sub Kegiatan	Capaian Kinerja Dan Kerangka Pendanaan					Kelompok Sasaran	Prakiraan Maju Rencana Tahun 2027		Perangkat Daerah Penanggung Jawab	
								Target 2026	Pagu Indikatif (Rp)	Lokasi	Sumber Dana	Prioritas		Target	Pagu Indikatif (Rp)		
												Nasional					Daerah
						Jumlah Dokumen Hasil Pengelolaan Pelayanan Kesehatan Kerja dan Olahraga	1 Dokumen	0,00	Kab. Sumedang, Sumedang Utara, Situ	DAK NON FISIK-DANA BOK-BOK PUSKESMAS	Memperkuat pembangunan sumber daya manusia (SDM), sains, teknologi, pendidikan, kesehatan, prestasi olahraga, kesetaraan gender, serta penguatan peran perempuan, pemuda (generasi milenial dan generasi Z), dan penyandang disabilitas.	Mewujudkan Sumber Daya Manusia Berkarakter Unggul Penguatan Sumber Daya Manusia Berkualitas dan Berdaya Saing	Masyarakat		0,00	PUSKESMAS SITU	
1	02	02	2.02	0017	Pengelolaan Pelayanan Kesehatan Lingkungan												
						Jumlah Dokumen Hasil Pengelolaan Pelayanan Kesehatan Lingkungan	1 Dokumen	0,00	Kab. Sumedang, Sumedang Utara, Situ	DAK NON FISIK-DANA BOK-BOK PUSKESMAS	Memperkuat pembangunan sumber daya manusia (SDM), sains, teknologi, pendidikan, kesehatan, prestasi olahraga, kesetaraan gender, serta penguatan peran perempuan, pemuda (generasi milenial dan generasi Z), dan penyandang disabilitas.	Mewujudkan Sumber Daya Manusia Berkarakter Unggul Penguatan Sumber Daya Manusia Berkualitas dan Berdaya Saing	Masyarakat		0,00	PUSKESMAS SITU	
1	02	02	2.02	0020	Pengelolaan Surveilans Kesehatan												
						Jumlah Dokumen Hasil Pengelolaan Surveilans Kesehatan	1 Dokumen	0,00	Kab. Sumedang, Sumedang Utara, Situ	DAK NON FISIK-DANA BOK-BOK PUSKESMAS	Memperkuat pembangunan sumber daya manusia (SDM), sains, teknologi, pendidikan, kesehatan, prestasi olahraga, kesetaraan gender, serta penguatan peran perempuan, pemuda (generasi milenial dan generasi Z), dan penyandang disabilitas.	Mewujudkan Sumber Daya Manusia Berkarakter Unggul Penguatan Sumber Daya Manusia Berkualitas dan Berdaya Saing	Masyarakat		0,00	PUSKESMAS SITU	
1	02	02	2.02	0021	Pengelolaan Pelayanan Kesehatan Orang dengan Masalah Kesehatan Jiwa (ODMK)												
						Jumlah Orang dengan Masalah Kejiwaan (ODMK) yang Mendapatkan Pelayanan Kesehatan	75452 Orang	0,00	Kab. Sumedang, Sumedang Utara, Situ	DAK NON FISIK-DANA BOK-BOK PUSKESMAS	Memperkuat pembangunan sumber daya manusia (SDM), sains, teknologi, pendidikan, kesehatan, prestasi olahraga, kesetaraan gender, serta penguatan peran perempuan, pemuda (generasi milenial dan generasi Z), dan penyandang disabilitas.	Mewujudkan Sumber Daya Manusia Berkarakter Unggul Penguatan Sumber Daya Manusia Berkualitas dan Berdaya Saing	Masyarakat		0,00	PUSKESMAS SITU	
1	02	02	2.02	0025	Pelayanan Kesehatan Penyakit Menular dan Tidak Menular												
						Jumlah Dokumen Hasil Pelayanan Kesehatan Penyakit Menular dan Tidak Menular	1 Dokumen	0,00	Kab. Sumedang, Sumedang Utara, Situ	DAK NON FISIK-DANA BOK-BOK PUSKESMAS	Memperkuat pembangunan sumber daya manusia (SDM), sains, teknologi, pendidikan, kesehatan, prestasi olahraga, kesetaraan gender, serta penguatan peran perempuan, pemuda (generasi milenial dan generasi Z), dan penyandang disabilitas.	Mewujudkan Sumber Daya Manusia Berkarakter Unggul Penguatan Sumber Daya Manusia Berkualitas dan Berdaya Saing	Masyarakat		0,00	PUSKESMAS SITU	
1	02	02	2.02	0033	Operasional Pelayanan Puskesmas												

No	Kode					Urusan / Bidang Urusan / Program / Kegiatan / Sub Kegiatan	Indikator Program / Kegiatan / Sub Kegiatan	Capaian Kinerja Dan Kerangka Pendanaan						Kelompok Sasaran	Prakiraan Maju Rencana Tahun 2027		Perangkat Daerah Penanggung Jawab
								Target 2026	Pagu Indikatif (Rp)	Lokasi	Sumber Dana	Prioritas			Target	Pagu Indikatif (Rp)	
												Nasional	Daerah				
						Jumlah Dokumen Operasional Pelayanan Puskesmas	1 Dokumen	0,00	Kab. Sumedang, Sumedang Utara, Situ	DAK NON FISIK-DANA BOK-BOK PUSKESMAS	Memperkuat pembangunan sumber daya manusia (SDM), sains, teknologi, pendidikan, kesehatan, prestasi olahraga, kesetaraan gender, serta penguatan peran perempuan, pemuda (generasi milenial dan generasi Z), dan penyandang disabilitas.	Mewujudkan Sumber Daya Manusia Berkarakter Unggul Penguatan Sumber Daya Manusia Berkualitas dan Berdaya Saing	Masyarakat		0,00	PUSKESMAS SITU	
1	02	02	2.02	0034	Operasional Pelayanan Fasilitas Kesehatan Lainnya												
						Jumlah Dokumen Operasional Pelayanan Fasilitas Kesehatan Lainnya	1 Dokumen	0,00	Kab. Sumedang, Sumedang Utara, Situ	DAK NON FISIK-DANA BOK-BOK PUSKESMAS	Memperkuat pembangunan sumber daya manusia (SDM), sains, teknologi, pendidikan, kesehatan, prestasi olahraga, kesetaraan gender, serta penguatan peran perempuan, pemuda (generasi milenial dan generasi Z), dan penyandang disabilitas.	Mewujudkan Sumber Daya Manusia Berkarakter Unggul Penguatan Sumber Daya Manusia Berkualitas dan Berdaya Saing	Masyarakat		0,00	PUSKESMAS SITU	
1	02	02	2.02	0044	Pengelolaan Pelayanan Kesehatan Reproduksi												
						Jumlah dokumen hasil pengelolaan pelayanan kesehatan reproduksi	1 Dokumen	0,00	Kab. Sumedang, Sumedang Utara, Situ	DAK NON FISIK-DANA BOK-BOK PUSKESMAS	Memperkuat pembangunan sumber daya manusia (SDM), sains, teknologi, pendidikan, kesehatan, prestasi olahraga, kesetaraan gender, serta penguatan peran perempuan, pemuda (generasi milenial dan generasi Z), dan penyandang disabilitas.	Mewujudkan Sumber Daya Manusia Berkarakter Unggul Penguatan Sumber Daya Manusia Berkualitas dan Berdaya Saing	Masyarakat		0,00	PUSKESMAS SITU	
1	02	02	2.02	0046	Pengelolaan upaya kesehatan Ibu dan Anak												
						Jumlah dokumen hasil pengelolaan upaya kesehatan ibu dan anak	1 Dokumen	0,00	Kab. Sumedang, Sumedang Utara, Situ	DAK NON FISIK-DANA BOK-BOK PUSKESMAS	Memperkuat pembangunan sumber daya manusia (SDM), sains, teknologi, pendidikan, kesehatan, prestasi olahraga, kesetaraan gender, serta penguatan peran perempuan, pemuda (generasi milenial dan generasi Z), dan penyandang disabilitas.	Mewujudkan Sumber Daya Manusia Berkarakter Unggul Penguatan Sumber Daya Manusia Berkualitas dan Berdaya Saing	Masyarakat		0,00	PUSKESMAS SITU	
1	02	02	2.02	0047	Pengelolaan Pelayanan Kelanjutan												
						Jumlah dokumen hasil pengelolaan pelayanan kelanjutan	1 Dokumen	0,00	Kab. Sumedang, Sumedang Utara, Situ	DAK NON FISIK-DANA BOK-BOK PUSKESMAS	Memperkuat pembangunan sumber daya manusia (SDM), sains, teknologi, pendidikan, kesehatan, prestasi olahraga, kesetaraan gender, serta penguatan peran perempuan, pemuda (generasi milenial dan generasi Z), dan penyandang disabilitas.	Mewujudkan Sumber Daya Manusia Berkarakter Unggul Penguatan Sumber Daya Manusia Berkualitas dan Berdaya Saing	Masyarakat		0,00	PUSKESMAS SITU	

No	Kode				Urusan / Bidang Urusan / Program / Kegiatan / Sub Kegiatan	Indikator Program / Kegiatan / Sub Kegiatan	Capaian Kinerja Dan Kerangka Pendanaan					Kelompok Sasaran	Prakiraan Maju Rencana Tahun 2027		Perangkat Daerah Penanggung Jawab				
							Target 2026	Pagu Indikatif (Rp)	Lokasi	Sumber Dana	Prioritas		Target	Pagu Indikatif (Rp)					
											Nasional					Daerah			
48	1	02	05		PROGRAM PEMBERDAYAAN MASYARAKAT BIDANG KESEHATAN	Persentase Masyarakat Bidang Kesehatan yang Diberdayakan	39 Persen	0,00					-	0,00					
	1	02	05	2.03	Pengembangan dan Pelaksanaan Upaya Kesehatan Bersumber Daya Masyarakat (UKBM) Tingkat Daerah Kabupaten/Kota	Persentase Posyandu Siklus Hidup yang Aktif	75 Persen	0,00			Memperkuat pembangunan sumber daya manusia (SDM), sains, teknologi, pendidikan, kesehatan, prestasi olahraga, kesetaraan gender, serta penguatan peran perempuan, pemuda (generasi milenial dan generasi Z), dan penyandang disabilitas.	Mewujudkan Sumber Daya Manusia Berkarakter Unggul Penguatan Sumber Daya Manusia Berkualitas dan Berdaya Saing	Masyarakat	-	0,00				
	1	02	05	2.03	0001	Bimbingan Teknis dan Supervisi Pengembangan dan Pelaksanaan Upaya Kesehatan Bersumber Daya Masyarakat (UKBM)													
						Jumlah Dokumen Hasil Bimbingan Teknis dan Supervisi Upaya Kesehatan Bersumber Daya Masyarakat (UKBM)	1 Dokumen	0,00	Kab. Sumedang, Sumedang Utara, Situ	DAK NON FISIK-DANA BOK-BOK PUSKESMAS	Memperkuat pembangunan sumber daya manusia (SDM), sains, teknologi, pendidikan, kesehatan, prestasi olahraga, kesetaraan gender, serta penguatan peran perempuan, pemuda (generasi milenial dan generasi Z), dan penyandang disabilitas.	Mewujudkan Sumber Daya Manusia Berkarakter Unggul Penguatan Sumber Daya Manusia Berkualitas dan Berdaya Saing	Masyarakat	-	0,00	PUSKESMAS SITU			
						Puskesmas Ganeas		1.550.000.000,00							1.510.000.000,00				
	1					URUSAN PEMERINTAHAN WAJIB YANG BERKAITAN DENGAN										1.550.000.000,00		1.510.000.000,00	
	1	02				URUSAN PEMERINTAHAN BIDANG KESEHATAN										1.550.000.000,00		1.510.000.000,00	
49	1	02	01		PROGRAM PENUNJANG URUSAN PEMERINTAHAN DAERAH KABUPATEN/KOTA	Nilai SAKIP Perangkat Daerah	91 Nilai	1.550.000.000,00						-	1.510.000.000,00				
	1	02	01	2.10	Peningkatan Pelayanan BLUD	Jumlah Laporan Peningkatan Pelayanan BLUD	12 Laporan	1.550.000.000,00			Memperkuat pembangunan sumber daya manusia (SDM), sains, teknologi, pendidikan, kesehatan, prestasi olahraga, kesetaraan gender, serta penguatan peran perempuan, pemuda (generasi milenial dan generasi Z), dan penyandang disabilitas.	Mewujudkan Sumber Daya Manusia Berkarakter Unggul Penguatan Sumber Daya Manusia Berkualitas dan Berdaya Saing	Puskesmas	-	1.510.000.000,00				
	1	02	01	2.10	0001	Pelayanan dan Penunjang Pelayanan BLUD													
						Jumlah BLUD yang Menyediakan Pelayanan dan Penunjang Pelayanan	1 Unit Kerja	1.550.000.000,00	Kab. Sumedang, Ganeas, Semua Kel/Desa	RETRIBUSI PELAYANAN KESEHATAN DI PUSKESMAS	Memperkuat pembangunan sumber daya manusia (SDM), sains, teknologi, pendidikan, kesehatan, prestasi olahraga, kesetaraan gender, serta penguatan peran perempuan, pemuda (generasi milenial dan generasi Z), dan penyandang disabilitas.	Mewujudkan Sumber Daya Manusia Berkarakter Unggul Penguatan Sumber Daya Manusia Berkualitas dan Berdaya Saing	Puskesmas	-	1.510.000.000,00	PUSKESMAS GANEAS			

No	Kode				Urusan / Bidang Urusan / Program / Kegiatan / Sub Kegiatan	Indikator Program / Kegiatan / Sub Kegiatan	Capaian Kinerja Dan Kerangka Pendanaan					Kelompok Sasaran	Prakiraan Maju Rencana Tahun 2027		Perangkat Daerah Penanggung Jawab	
							Target 2026	Pagu Indikatif (Rp)	Lokasi	Sumber Dana	Prioritas		Target	Pagu Indikatif (Rp)		
											Nasional					Daerah
50	1	02	02		PROGRAM PEMENUHAN UPAYA KESEHATAN PERORANGAN DAN UPAYA KESEHATAN MASYARAKAT	Cakupan Pelayanan Kesehatan Penyakit tidak menular (Cakupan pelayanan kesehatan penyakit tidak menular dapat dihitung dengan membandingkan jumlah orang yang telah menerima pelayanan atau intervensi dengan total populasi yang berisiko atau target pelayanan, lalu dikalikan dengan 100%) Persentase Fasilitas Layanan Kesehatan yang sesuai standar	100 % 67 %	0,00							0,00	
	1	02	02	2.02	Penyediaan Layanan Kesehatan untuk UKM dan UKP Rujukan Tingkat Daerah Kabupaten/Kota	Cakupan kepesertaan jaminan kesehatan nasional (IUP) Jumlah Dokumen Fasiitasi Layanan Kesehatan Persentase pelayanan kesehatan balita sesuai standar (IKK) Persentase Pelayanan kesehatan bayi baru lahir sesuai standar (IKK) Persentase pelayanan kesehatan ibu bersalin sesuai standar (IKK) Persentase pelayanan kesehatan ibu hamil sesuai standar (IKK) Persentase pelayanan kesehatan orang dengan gangguan jiwa berat sesuai standar (IKK) "Persentase Pelayanan kesehatan orang dengan risiko terinfeksi virus yang melemahkan daya tahan tubuh manusia (Human Immunodeficiency Virus) sesuai standar (IKK)" Persentase Pelayanan kesehatan orang terduga tuberkulosis sesuai standar (IKK) Persentase Pelayanan	100 % 100 % 100 % 100 % 100 % 100 % 100 % 96,5 % 100 % 100 % 100 % 100 % 100 % 100 % 100 % 100 % 1 dokumen	0,00			Memperkuat pembangunan sumber daya manusia (SDM), sains, teknologi, pendidikan, kesehatan, prestasi olahraga, kesetaraan gender, serta penguatan peran perempuan, pemuda (generasi milenial dan generasi Z), dan penyandang disabilitas.	Mewujudkan Sumber Daya Manusia Berkarakter Unggul Penguatan Sumber Daya Manusia Berkualitas dan Berdaya Saing	Masyarakat	-	0,00	
	1	02	02	2.02	0001	Pengelolaan Pelayanan Kesehatan Ibu Hamil										

No	Kode					Urusan / Bidang Urusan / Program / Kegiatan / Sub Kegiatan	Indikator Program / Kegiatan / Sub Kegiatan	Capaian Kinerja Dan Kerangka Pendanaan						Kelompok Sasaran	Prakiraan Maju Rencana Tahun 2027		Perangkat Daerah Penanggung Jawab
								Target 2026	Pagu Indikatif (Rp)	Lokasi	Sumber Dana	Prioritas			Target	Pagu Indikatif (Rp)	
												Nasional	Daerah				
						Jumlah Ibu Hamil yang Mendapatkan Pelayanan Kesehatan Sesuai Standar	411 Orang	0,00	Kab. Sumedang, Semua Kecamatan, Semua Kel/Desa	DAK NON FISIK-DANA BOK-BOK PUSKESMAS	Memperkuat pembangunan sumber daya manusia (SDM), sains, teknologi, pendidikan, kesehatan, prestasi olahraga, kesetaraan gender, serta penguatan peran perempuan, pemuda (generasi milenial dan generasi Z), dan penyandang disabilitas.	Mewujudkan Sumber Daya Manusia Berkarakter Unggul Penguatan Sumber Daya Manusia Berkualitas dan Berdaya Saing	Masyarakat		0,00	PUSKESMAS GANEAS	
1	02	02	2.02	0005	Pengelolaan Pelayanan Kesehatan pada Usia Pendidikan Dasar												
						Jumlah Anak Usia Pendidikan Dasar yang Mendapatkan Pelayanan Kesehatan Sesuai Standar	1 Orang	0,00	Kab. Sumedang, Semua Kecamatan, Semua Kel/Desa	DAK NON FISIK-DANA BOK-BOK PUSKESMAS	Memperkuat pembangunan sumber daya manusia (SDM), sains, teknologi, pendidikan, kesehatan, prestasi olahraga, kesetaraan gender, serta penguatan peran perempuan, pemuda (generasi milenial dan generasi Z), dan penyandang disabilitas.	Mewujudkan Sumber Daya Manusia Berkarakter Unggul Penguatan Sumber Daya Manusia Berkualitas dan Berdaya Saing	Masyarakat		0,00	PUSKESMAS GANEAS	
1	02	02	2.02	0010	Pengelolaan Pelayanan Kesehatan Orang dengan Gangguan Jiwa Berat												
						Jumlah Orang yang Mendapatkan Pelayanan Kesehatan Orang dengan Gangguan Jiwa Berat Sesuai Standar	41 Orang	0,00	Kab. Sumedang, Semua Kecamatan, Semua Kel/Desa	DAK NON FISIK-DANA BOK-BOK PUSKESMAS	Memperkuat pembangunan sumber daya manusia (SDM), sains, teknologi, pendidikan, kesehatan, prestasi olahraga, kesetaraan gender, serta penguatan peran perempuan, pemuda (generasi milenial dan generasi Z), dan penyandang disabilitas.	Mewujudkan Sumber Daya Manusia Berkarakter Unggul Penguatan Sumber Daya Manusia Berkualitas dan Berdaya Saing	Masyarakat		0,00	PUSKESMAS GANEAS	
1	02	02	2.02	0011	Pengelolaan Pelayanan Kesehatan Orang Terduga Tuberkulosis												
						Jumlah Orang Terduga Menderita Tuberkulosis yang Mendapatkan Pelayanan Sesuai Standar	75 Orang	0,00	Kab. Sumedang, Semua Kecamatan, Semua Kel/Desa	DAK NON FISIK-DANA BOK-BOK PUSKESMAS	Memperkuat pembangunan sumber daya manusia (SDM), sains, teknologi, pendidikan, kesehatan, prestasi olahraga, kesetaraan gender, serta penguatan peran perempuan, pemuda (generasi milenial dan generasi Z), dan penyandang disabilitas.	Mewujudkan Sumber Daya Manusia Berkarakter Unggul Penguatan Sumber Daya Manusia Berkualitas dan Berdaya Saing	Masyarakat		0,00	PUSKESMAS GANEAS	
1	02	02	2.02	0015	Pengelolaan Pelayanan Kesehatan Gizi Masyarakat												
						Jumlah Dokumen Hasil Pengelolaan Pelayanan Kesehatan Gizi Masyarakat	1 Dokumen	0,00	Kab. Sumedang, Semua Kecamatan, Semua Kel/Desa	DAK NON FISIK-DANA BOK-BOK PUSKESMAS	Memperkuat pembangunan sumber daya manusia (SDM), sains, teknologi, pendidikan, kesehatan, prestasi olahraga, kesetaraan gender, serta penguatan peran perempuan, pemuda (generasi milenial dan generasi Z), dan penyandang disabilitas.	Mewujudkan Sumber Daya Manusia Berkarakter Unggul Penguatan Sumber Daya Manusia Berkualitas dan Berdaya Saing	Masyarakat		0,00	PUSKESMAS GANEAS	
1	02	02	2.02	0016	Pengelolaan Pelayanan Kesehatan Kerja dan Olahraga												

No	Kode					Urusan / Bidang Urusan / Program / Kegiatan / Sub Kegiatan	Indikator Program / Kegiatan / Sub Kegiatan	Capaian Kinerja Dan Kerangka Pendanaan						Kelompok Sasaran	Prakiraan Maju Rencana Tahun 2027		Perangkat Daerah Penanggung Jawab
								Target 2026	Pagu Indikatif (Rp)	Lokasi	Sumber Dana	Prioritas			Target	Pagu Indikatif (Rp)	
												Nasional	Daerah				
						Jumlah Dokumen Hasil Pengelolaan Pelayanan Kesehatan Kerja dan Olahraga	1 Dokumen	0,00	Kab. Sumedang, Semua Kecamatan, Semua Kel/Desa	DAK NON FISIK-DANA BOK-BOK PUSKESMAS	Memperkuat pembangunan sumber daya manusia (SDM), sains, teknologi, pendidikan, kesehatan, prestasi olahraga, kesetaraan gender, serta penguatan peran perempuan, pemuda (generasi milenial dan generasi Z), dan penyandang disabilitas.	Mewujudkan Sumber Daya Manusia Berkarakter Unggul Penguatan Sumber Daya Manusia Berkualitas dan Berdaya Saing	Masyarakat		0,00	PUSKESMAS GANEAS	
1	02	02	2.02	0017	Pengelolaan Pelayanan Kesehatan Lingkungan												
						Jumlah Dokumen Hasil Pengelolaan Pelayanan Kesehatan Lingkungan	1 Dokumen	0,00	Kab. Sumedang, Semua Kecamatan, Semua Kel/Desa	DAK NON FISIK-DANA BOK-BOK PUSKESMAS	-	-	Masyarakat		0,00	PUSKESMAS GANEAS	
1	02	02	2.02	0020	Pengelolaan Surveilans Kesehatan												
						Jumlah Dokumen Hasil Pengelolaan Surveilans Kesehatan	1 Dokumen	0,00	Kab. Sumedang, Semua Kecamatan, Semua Kel/Desa	DAK NON FISIK-DANA BOK-BOK PUSKESMAS	Memperkuat pembangunan sumber daya manusia (SDM), sains, teknologi, pendidikan, kesehatan, prestasi olahraga, kesetaraan gender, serta penguatan peran perempuan, pemuda (generasi milenial dan generasi Z), dan penyandang disabilitas.	Mewujudkan Sumber Daya Manusia Berkarakter Unggul Penguatan Sumber Daya Manusia Berkualitas dan Berdaya Saing	Masyarakat		0,00	PUSKESMAS GANEAS	
1	02	02	2.02	0021	Pengelolaan Pelayanan Kesehatan Orang dengan Masalah Kesehatan Jiwa (ODMK)												
						Jumlah Orang dengan Masalah Kejiwaan (ODMK) yang Mendapatkan Pelayanan Kesehatan	37 Orang	0,00	Kab. Sumedang, Semua Kecamatan, Semua Kel/Desa	DAK NON FISIK-DANA BOK-BOK PUSKESMAS	Memperkuat pembangunan sumber daya manusia (SDM), sains, teknologi, pendidikan, kesehatan, prestasi olahraga, kesetaraan gender, serta penguatan peran perempuan, pemuda (generasi milenial dan generasi Z), dan penyandang disabilitas.	Mewujudkan Sumber Daya Manusia Berkarakter Unggul Penguatan Sumber Daya Manusia Berkualitas dan Berdaya Saing	Masyarakat		0,00	PUSKESMAS GANEAS	
1	02	02	2.02	0025	Pelayanan Kesehatan Penyakit Menular dan Tidak Menular												
						Jumlah Dokumen Hasil Pelayanan Kesehatan Penyakit Menular dan Tidak Menular	1 Dokumen	0,00	Kab. Sumedang, Semua Kecamatan, Semua Kel/Desa	DAK NON FISIK-DANA BOK-BOK PUSKESMAS	Memperkuat pembangunan sumber daya manusia (SDM), sains, teknologi, pendidikan, kesehatan, prestasi olahraga, kesetaraan gender, serta penguatan peran perempuan, pemuda (generasi milenial dan generasi Z), dan penyandang disabilitas.	Mewujudkan Sumber Daya Manusia Berkarakter Unggul Penguatan Sumber Daya Manusia Berkualitas dan Berdaya Saing	Masyarakat		0,00	PUSKESMAS GANEAS	
1	02	02	2.02	0033	Operasional Pelayanan Puskesmas												

No	Kode					Urusan / Bidang Urusan / Program / Kegiatan / Sub Kegiatan	Indikator Program / Kegiatan / Sub Kegiatan	Capaian Kinerja Dan Kerangka Pendanaan						Kelompok Sasaran	Prakiraan Maju Rencana Tahun 2027		Perangkat Daerah Penanggung Jawab
								Target 2026	Pagu Indikatif (Rp)	Lokasi	Sumber Dana	Prioritas			Target	Pagu Indikatif (Rp)	
												Nasional	Daerah				
						-	-	0,00	Kab. Sumedang, Semua Kecamatan, Semua Kel/Desa	DAK NON FISIK-DANA BOK-BOK PUSKESMAS	Memperkuat pembangunan sumber daya manusia (SDM), sains, teknologi, pendidikan, kesehatan, prestasi olahraga, kesetaraan gender, serta penguatan peran perempuan, pemuda (generasi milenial dan generasi Z), dan penyandang disabilitas.	Mewujudkan Sumber Daya Manusia Berkarakter Unggul Penguatan Sumber Daya Manusia Berkualitas dan Berdaya Saing	Masyarakat		0,00	PUSKESMAS GANEAS	
1	02	02	2.02	0034	Operasional Pelayanan Fasilitas Kesehatan Lainnya												
						Jumlah Dokumen Operasional Pelayanan Fasilitas Kesehatan Lainnya	1 Dokumen	0,00	Kab. Sumedang, Semua Kecamatan, Semua Kel/Desa	DAK NON FISIK-DANA BOK-BOK PUSKESMAS	Memperkuat pembangunan sumber daya manusia (SDM), sains, teknologi, pendidikan, kesehatan, prestasi olahraga, kesetaraan gender, serta penguatan peran perempuan, pemuda (generasi milenial dan generasi Z), dan penyandang disabilitas.	Mewujudkan Sumber Daya Manusia Berkarakter Unggul Penguatan Sumber Daya Manusia Berkualitas dan Berdaya Saing	Masyarakat		0,00	PUSKESMAS GANEAS	
1	02	02	2.02	0044	Pengelolaan Pelayanan Kesehatan Reproduksi												
						Jumlah dokumen hasil pengelolaan pelayanan kesehatan reproduksi	1 Dokumen	0,00	Kab. Sumedang, Semua Kecamatan, Semua Kel/Desa	DAK NON FISIK-DANA BOK-BOK PUSKESMAS	Memperkuat pembangunan sumber daya manusia (SDM), sains, teknologi, pendidikan, kesehatan, prestasi olahraga, kesetaraan gender, serta penguatan peran perempuan, pemuda (generasi milenial dan generasi Z), dan penyandang disabilitas.	Mewujudkan Sumber Daya Manusia Berkarakter Unggul Penguatan Sumber Daya Manusia Berkualitas dan Berdaya Saing	Masyarakat		0,00	PUSKESMAS GANEAS	
1	02	02	2.02	0046	Pengelolaan upaya kesehatan Ibu dan Anak												
						Jumlah dokumen hasil pengelolaan upaya kesehatan ibu dan anak	1 Dokumen	0,00	Kab. Sumedang, Semua Kecamatan, Semua Kel/Desa	DAK NON FISIK-DANA BOK-BOK PUSKESMAS	Memperkuat pembangunan sumber daya manusia (SDM), sains, teknologi, pendidikan, kesehatan, prestasi olahraga, kesetaraan gender, serta penguatan peran perempuan, pemuda (generasi milenial dan generasi Z), dan penyandang disabilitas.	Mewujudkan Sumber Daya Manusia Berkarakter Unggul Penguatan Sumber Daya Manusia Berkualitas dan Berdaya Saing	Masyarakat		0,00	PUSKESMAS GANEAS	
1	02	02	2.02	0047	Pengelolaan Pelayanan Kelanjutan												
						Jumlah dokumen hasil pengelolaan pelayanan kelanjutan	4275 Dokumen	0,00	Kab. Sumedang, Semua Kecamatan, Semua Kel/Desa	DAK NON FISIK-DANA BOK-BOK PUSKESMAS	Memperkuat pembangunan sumber daya manusia (SDM), sains, teknologi, pendidikan, kesehatan, prestasi olahraga, kesetaraan gender, serta penguatan peran perempuan, pemuda (generasi milenial dan generasi Z), dan penyandang disabilitas.	Mewujudkan Sumber Daya Manusia Berkarakter Unggul Penguatan Sumber Daya Manusia Berkualitas dan Berdaya Saing	Masyarakat		0,00	PUSKESMAS GANEAS	

No	Kode				Urusan / Bidang Urusan / Program / Kegiatan / Sub Kegiatan	Indikator Program / Kegiatan / Sub Kegiatan	Capaian Kinerja Dan Kerangka Pendanaan					Kelompok Sasaran	Prakiraan Maju Rencana Tahun 2027		Perangkat Daerah Penanggung Jawab	
							Target 2026	Pagu Indikatif (Rp)	Lokasi	Sumber Dana	Prioritas		Target	Pagu Indikatif (Rp)		
											Nasional					Daerah
51	1	02	05		PROGRAM PEMBERDAYAAN MASYARAKAT BIDANG KESEHATAN	Presentase Masyarakat Bidang Kesehatan yang diberdayakan	39 %	0,00					-	0,00		
	1	02	05	2.03	Pengembangan dan Pelaksanaan Upaya Kesehatan Bersumber Daya Masyarakat (UKBM) Tingkat Daerah Kabupaten/Kota	Presentase Posyandu Siklus Hidup yang Aktif	75 %	0,00			Memperkuat pembangunan sumber daya manusia (SDM), sains, teknologi, pendidikan, kesehatan, prestasi olahraga, kesetaraan gender, serta penguatan peran perempuan, pemuda (generasi milenial dan generasi Z), dan penyandang disabilitas.	Mewujudkan Sumber Daya Manusia Berkarakter Unggul Penguatan Sumber Daya Manusia Berkualitas dan Berdaya Saing	Masyarakat	-	0,00	
	1	02	05	2.03	0001	Bimbingan Teknis dan Supervisi Pengembangan dan Pelaksanaan Upaya Kesehatan Bersumber Daya Masyarakat (UKBM)										
						Jumlah Dokumen Hasil Bimbingan Teknis dan Supervisi Upaya Kesehatan Bersumber Daya Masyarakat (UKBM)	1 Dokumen	0,00	Kab. Sumedang, Semua Kecamatan, Semua Kel/Desa	DAK NON FISIK-DANA BOK-BOK PUSKESMAS	Memperkuat pembangunan sumber daya manusia (SDM), sains, teknologi, pendidikan, kesehatan, prestasi olahraga, kesetaraan gender, serta penguatan peran perempuan, pemuda (generasi milenial dan generasi Z), dan penyandang disabilitas.	Mewujudkan Sumber Daya Manusia Berkarakter Unggul Penguatan Sumber Daya Manusia Berkualitas dan Berdaya Saing	Masyarakat		0,00	PUSKESMAS GANEAS
						Puskesmas Situraja		2.622.544.000,00							2.702.165.000,00	
	1					URUSAN PEMERINTAHAN WAJIB YANG BERKAITAN DENGAN										2.702.165.000,00
	1	02				URUSAN PEMERINTAHAN BIDANG KESEHATAN										2.702.165.000,00
52	1	02	01		PROGRAM PENUNJANG URUSAN PEMERINTAHAN DAERAH KABUPATEN/KOTA	Nilai Sakip Perangkat Daerah	91 Nilai	2.622.544.000,00						-	2.702.165.000,00	
	1	02	01	2.10	Peningkatan Pelayanan BLUD	Jumlah Laporan Peningkatan Pelayanan BLUD	12 Laporan	2.622.544.000,00			Memperkuat pembangunan sumber daya manusia (SDM), sains, teknologi, pendidikan, kesehatan, prestasi olahraga, kesetaraan gender, serta penguatan peran perempuan, pemuda (generasi milenial dan generasi Z), dan penyandang disabilitas.	Mewujudkan Sumber Daya Manusia Berkarakter Unggul Penguatan Sumber Daya Manusia Berkualitas dan Berdaya Saing	Puskesmas	-	2.702.165.000,00	
	1	02	01	2.10	0001	Pelayanan dan Penunjang Pelayanan BLUD										
						Jumlah BLUD yang Menyediakan Pelayanan dan Penunjang Pelayanan	1 Unit Kerja	2.622.544.000,00	Kab. Sumedang, Situraja, Semua Kel/Desa	RETRIBUSI PELAYANAN KESEHATAN DI PUSKESMAS	Memperkuat pembangunan sumber daya manusia (SDM), sains, teknologi, pendidikan, kesehatan, prestasi olahraga, kesetaraan gender, serta penguatan peran perempuan, pemuda (generasi milenial dan generasi Z), dan penyandang disabilitas.	Mewujudkan Sumber Daya Manusia Berkarakter Unggul Penguatan Sumber Daya Manusia Berkualitas dan Berdaya Saing	Puskesmas		2.702.165.000,00	PUSKESMAS SITURAJA

No	Kode				Urusan / Bidang Urusan / Program / Kegiatan / Sub Kegiatan	Indikator Program / Kegiatan / Sub Kegiatan	Capaian Kinerja Dan Kerangka Pendanaan					Kelompok Sasaran	Prakiraan Maju Rencana Tahun 2027		Perangkat Daerah Penanggung Jawab	
							Target 2026	Pagu Indikatif (Rp)	Lokasi	Sumber Dana	Prioritas		Target	Pagu Indikatif (Rp)		
											Nasional					Daerah
53	1	02	02		PROGRAM PEMENUHAN UPAYA KESEHATAN PERORANGAN DAN UPAYA KESEHATAN MASYARAKAT	Cakupan Pelayanan Kesehatan Penyakit tidak menular (Cakupan pelayanan kesehatan penyakit tidak menular dapat dihitung dengan membandingkan jumlah orang yang telah menerima pelayanan atau intervensi dengan total populasi yang berisiko atau target pelayanan, lalu dikalikan dengan 100%) b. Jumlah Kasus Kematian Bayi Per Tahun a. Jumlah Kasus Kematian Ibu per Tahun (IUP) Persentase Fasilitas Layanan Kesehatan yang sesuai standar	100 Persen 171 Jumlah 24 Jumlah 67 Persen	0,00						0,00		
	1	02	02	2.02	Penyediaan Layanan Kesehatan untuk UKM dan UKP Rujukan Tingkat Daerah Kabupaten/Kota	Cakupan kepesertaan jaminan kesehatan nasional (IUP) 100 Persen Jumlah Dokumen Fasilitasi Layanan Kesehatan 100 Persen Persentase pelayanan kesehatan balita sesuai standar (IKK) 100 Persen Persentase Pelayanan kesehatan bayi baru lahir sesuai standar (IKK) 100 Persen Persentase pelayanan kesehatan ibu bersalin sesuai standar (IKK) 100 Persen Persentase pelayanan kesehatan ibu hamil sesuai standar (IKK) 100 Persen Persentase pelayanan kesehatan orang dengan gangguan jiwa berat sesuai standar (IKK) 100 Persen Persentase Pelayanan kesehatan orang dengan risiko terinfeksi virus yang melemahkan daya tahan tubuh manusia (Human Immunodeficiency Virus) sesuai standar (IKK) 100 Persen Persentase Pelayanan kesehatan orang terduga tuberkulosis sesuai standar (IKK) 100 Persen Persentase Pelayanan kesehatan orang terduga tuberkulosis sesuai standar (IKK) 100 Persen	96,5 Persen 1 Laporan 100 Persen 100 Persen 100 Persen 100 Persen 100 Persen 100 Persen 100 Persen 100 Persen 100 Persen 100 Persen 100 Persen 100 Persen 100 Persen	0,00			Memperkuat pembangunan sumber daya manusia (SDM), sains, teknologi, pendidikan, kesehatan, prestasi olahraga, kesetaraan gender, serta penguatan peran perempuan, pemuda (generasi milenial dan generasi Z), dan penyandang disabilitas.	Mewujudkan Sumber Daya Manusia Berkarakter Unggul Penguatan Sumber Daya Manusia Berkualitas dan Berdaya Saing	masyarakat	-	0,00	
	1	02	02	2.02	0001	Pengelolaan Pelayanan Kesehatan Ibu Hamil										

No	Kode					Urusan / Bidang Urusan / Program / Kegiatan / Sub Kegiatan	Indikator Program / Kegiatan / Sub Kegiatan	Capaian Kinerja Dan Kerangka Pendanaan						Kelompok Sasaran	Prakiraan Maju Rencana Tahun 2027		Perangkat Daerah Penanggung Jawab
								Target 2026	Pagu Indikatif (Rp)	Lokasi	Sumber Dana	Prioritas			Target	Pagu Indikatif (Rp)	
												Nasional	Daerah				
						Jumlah Ibu Hamil yang Mendapatkan Pelayanan Kesehatan Sesuai Standar	300 Orang	0,00	Kab. Sumedang, Situraja, Semua Kel/Desa	DAK NON FISIK-DANA BOK-BOK PUSKESMAS	Memperkuat pembangunan sumber daya manusia (SDM), sains, teknologi, pendidikan, kesehatan, prestasi olahraga, kesetaraan gender, serta penguatan peran perempuan, pemuda (generasi milenial dan generasi Z), dan penyandang disabilitas.	Mewujudkan Sumber Daya Manusia Berkarakter Unggul Penguatan Sumber Daya Manusia Berkualitas dan Berdaya Saing	masyarakat		0,00	PUSKESMAS SITURAJA	
1	02	02	2.02	0005	Pengelolaan Pelayanan Kesehatan pada Usia Pendidikan Dasar												
						Jumlah Anak Usia Pendidikan Dasar yang Mendapatkan Pelayanan Kesehatan Sesuai Standar	11 Orang	0,00	Kab. Sumedang, Situraja, Semua Kel/Desa	DAK NON FISIK-DANA BOK-BOK PUSKESMAS	Memperkuat pembangunan sumber daya manusia (SDM), sains, teknologi, pendidikan, kesehatan, prestasi olahraga, kesetaraan gender, serta penguatan peran perempuan, pemuda (generasi milenial dan generasi Z), dan penyandang disabilitas.	Mewujudkan Sumber Daya Manusia Berkarakter Unggul Penguatan Sumber Daya Manusia Berkualitas dan Berdaya Saing	masyarakat		0,00	PUSKESMAS SITURAJA	
1	02	02	2.02	0010	Pengelolaan Pelayanan Kesehatan Orang dengan Gangguan Jiwa Berat												
						Jumlah Orang yang Mendapatkan Pelayanan Kesehatan Orang dengan Gangguan Jiwa Berat Sesuai Standar	60 Orang	0,00	Kab. Sumedang, Situraja, Semua Kel/Desa	DAK NON FISIK-DANA BOK-BOK PUSKESMAS	Memperkuat pembangunan sumber daya manusia (SDM), sains, teknologi, pendidikan, kesehatan, prestasi olahraga, kesetaraan gender, serta penguatan peran perempuan, pemuda (generasi milenial dan generasi Z), dan penyandang disabilitas.	Mewujudkan Sumber Daya Manusia Berkarakter Unggul Penguatan Sumber Daya Manusia Berkualitas dan Berdaya Saing	masyarakat		0,00	PUSKESMAS SITURAJA	
1	02	02	2.02	0011	Pengelolaan Pelayanan Kesehatan Orang Terduga Tuberkulosis												
						Jumlah Orang Terduga Menderita Tuberkulosis yang Mendapatkan Pelayanan Sesuai Standar	145 Orang	0,00	Kab. Sumedang, Situraja, Semua Kel/Desa	DAK NON FISIK-DANA BOK-BOK PUSKESMAS	Memperkuat pembangunan sumber daya manusia (SDM), sains, teknologi, pendidikan, kesehatan, prestasi olahraga, kesetaraan gender, serta penguatan peran perempuan, pemuda (generasi milenial dan generasi Z), dan penyandang disabilitas.	Mewujudkan Sumber Daya Manusia Berkarakter Unggul Penguatan Sumber Daya Manusia Berkualitas dan Berdaya Saing	masyarakat		0,00	PUSKESMAS SITURAJA	
1	02	02	2.02	0015	Pengelolaan Pelayanan Kesehatan Gizi Masyarakat												
						Jumlah Dokumen Hasil Pengelolaan Pelayanan Kesehatan Gizi Masyarakat	1 Dokumen	0,00	Kab. Sumedang, Situraja, Semua Kel/Desa	DAK NON FISIK-DANA BOK-BOK PUSKESMAS	Memperkuat pembangunan sumber daya manusia (SDM), sains, teknologi, pendidikan, kesehatan, prestasi olahraga, kesetaraan gender, serta penguatan peran perempuan, pemuda (generasi milenial dan generasi Z), dan penyandang disabilitas.	Mewujudkan Sumber Daya Manusia Berkarakter Unggul Penguatan Sumber Daya Manusia Berkualitas dan Berdaya Saing	masyarakat		0,00	PUSKESMAS SITURAJA	
1	02	02	2.02	0016	Pengelolaan Pelayanan Kesehatan Kerja dan Olahraga												

No	Kode					Urusan / Bidang Urusan / Program / Kegiatan / Sub Kegiatan	Indikator Program / Kegiatan / Sub Kegiatan	Capaian Kinerja Dan Kerangka Pendanaan						Kelompok Sasaran	Prakiraan Maju Rencana Tahun 2027		Perangkat Daerah Penanggung Jawab
								Target 2026	Pagu Indikatif (Rp)	Lokasi	Sumber Dana	Prioritas			Target	Pagu Indikatif (Rp)	
												Nasional	Daerah				
						Jumlah Dokumen Hasil Pengelolaan Pelayanan Kesehatan Kerja dan Olahraga	1 Dokumen	0,00	Kab. Sumedang, Situraja, Semua Kel/Desa	DAK NON FISIK-DANA BOK-BOK PUSKESMAS	Memperkuat pembangunan sumber daya manusia (SDM), sains, teknologi, pendidikan, kesehatan, prestasi olahraga, kesetaraan gender, serta penguatan peran perempuan, pemuda (generasi milenial dan generasi Z), dan penyandang disabilitas.	Mewujudkan Sumber Daya Manusia Berkarakter Unggul Penguatan Sumber Daya Manusia Berkualitas dan Berdaya Saing	masyarakat		0,00	PUSKESMAS SITURAJA	
1	02	02	2.02	0017	Pengelolaan Pelayanan Kesehatan Lingkungan												
						Jumlah Dokumen Hasil Pengelolaan Pelayanan Kesehatan Lingkungan	1 Dokumen	0,00	Kab. Sumedang, Situraja, Semua Kel/Desa	DAK NON FISIK-DANA BOK-BOK PUSKESMAS	Memperkuat pembangunan sumber daya manusia (SDM), sains, teknologi, pendidikan, kesehatan, prestasi olahraga, kesetaraan gender, serta penguatan peran perempuan, pemuda (generasi milenial dan generasi Z), dan penyandang disabilitas.	Mewujudkan Sumber Daya Manusia Berkarakter Unggul Penguatan Sumber Daya Manusia Berkualitas dan Berdaya Saing	masyarakat		0,00	PUSKESMAS SITURAJA	
1	02	02	2.02	0020	Pengelolaan Surveilans Kesehatan												
						Jumlah Dokumen Hasil Pengelolaan Surveilans Kesehatan	1 Dokumen	0,00	Kab. Sumedang, Situraja, Semua Kel/Desa	DAK NON FISIK-DANA BOK-BOK PUSKESMAS	Memperkuat pembangunan sumber daya manusia (SDM), sains, teknologi, pendidikan, kesehatan, prestasi olahraga, kesetaraan gender, serta penguatan peran perempuan, pemuda (generasi milenial dan generasi Z), dan penyandang disabilitas.	Mewujudkan Sumber Daya Manusia Berkarakter Unggul Penguatan Sumber Daya Manusia Berkualitas dan Berdaya Saing	masyarakat		0,00	PUSKESMAS SITURAJA	
1	02	02	2.02	0021	Pengelolaan Pelayanan Kesehatan Orang dengan Masalah Kesehatan Jiwa (ODMK)												
						Jumlah Orang dengan Masalah Kejiwaan (ODMK) yang Mendapatkan Pelayanan Kesehatan	18 Orang	0,00	Kab. Sumedang, Situraja, Semua Kel/Desa	DAK NON FISIK-DANA BOK-BOK PUSKESMAS	Memperkuat pembangunan sumber daya manusia (SDM), sains, teknologi, pendidikan, kesehatan, prestasi olahraga, kesetaraan gender, serta penguatan peran perempuan, pemuda (generasi milenial dan generasi Z), dan penyandang disabilitas.	Mewujudkan Sumber Daya Manusia Berkarakter Unggul Penguatan Sumber Daya Manusia Berkualitas dan Berdaya Saing	masyarakat		0,00	PUSKESMAS SITURAJA	
1	02	02	2.02	0025	Pelayanan Kesehatan Penyakit Menular dan Tidak Menular												
						Jumlah Dokumen Hasil Pelayanan Kesehatan Penyakit Menular dan Tidak Menular	1 Dokumen	0,00	Kab. Sumedang, Situraja, Semua Kel/Desa	DAK NON FISIK-DANA BOK-BOK PUSKESMAS	Memperkuat pembangunan sumber daya manusia (SDM), sains, teknologi, pendidikan, kesehatan, prestasi olahraga, kesetaraan gender, serta penguatan peran perempuan, pemuda (generasi milenial dan generasi Z), dan penyandang disabilitas.	Mewujudkan Sumber Daya Manusia Berkarakter Unggul Penguatan Sumber Daya Manusia Berkualitas dan Berdaya Saing	masyarakat		0,00	PUSKESMAS SITURAJA	
1	02	02	2.02	0033	Operasional Pelayanan Puskesmas												

No	Kode					Urusan / Bidang Urusan / Program / Kegiatan / Sub Kegiatan	Indikator Program / Kegiatan / Sub Kegiatan	Capaian Kinerja Dan Kerangka Pendanaan						Kelompok Sasaran	Prakiraan Maju Rencana Tahun 2027		Perangkat Daerah Penanggung Jawab
								Target 2026	Pagu Indikatif (Rp)	Lokasi	Sumber Dana	Prioritas			Target	Pagu Indikatif (Rp)	
												Nasional	Daerah				
						Jumlah Dokumen Operasional Pelayanan Puskesmas	1 Dokumen	0,00	Kab. Sumedang, Situraja, Semua Kel/Desa	DAK NON FISIK-DANA BOK-BOK PUSKESMAS	Memperkuat pembangunan sumber daya manusia (SDM), sains, teknologi, pendidikan, kesehatan, prestasi olahraga, kesetaraan gender, serta penguatan peran perempuan, pemuda (generasi milenial dan generasi Z), dan penyandang disabilitas.	Mewujudkan Sumber Daya Manusia Berkarakter Unggul Penguatan Sumber Daya Manusia Berkualitas dan Berdaya Saing	masyarakat		0,00	PUSKESMAS SITURAJA	
1	02	02	2.02	0034	Operasional Pelayanan Fasilitas Kesehatan Lainnya												
						Jumlah Dokumen Operasional Pelayanan Fasilitas Kesehatan Lainnya	1 Dokumen	0,00	Kab. Sumedang, Situraja, Semua Kel/Desa	DAK NON FISIK-DANA BOK-BOK PUSKESMAS	Memperkuat pembangunan sumber daya manusia (SDM), sains, teknologi, pendidikan, kesehatan, prestasi olahraga, kesetaraan gender, serta penguatan peran perempuan, pemuda (generasi milenial dan generasi Z), dan penyandang disabilitas.	Mewujudkan Sumber Daya Manusia Berkarakter Unggul Penguatan Sumber Daya Manusia Berkualitas dan Berdaya Saing	masyarakat		0,00	PUSKESMAS SITURAJA	
1	02	02	2.02	0042	Pengelolaan pelayanan kesehatan Malaria												
						Jumlah orang yang mendapatkan pelayanan kesehatan malaria	1 Orang	0,00	Kab. Sumedang, Situraja, Semua Kel/Desa	DAK NON FISIK-DANA BOK-BOK PUSKESMAS	Memperkuat pembangunan sumber daya manusia (SDM), sains, teknologi, pendidikan, kesehatan, prestasi olahraga, kesetaraan gender, serta penguatan peran perempuan, pemuda (generasi milenial dan generasi Z), dan penyandang disabilitas.	Mewujudkan Sumber Daya Manusia Berkarakter Unggul Penguatan Sumber Daya Manusia Berkualitas dan Berdaya Saing	masyarakat		0,00	PUSKESMAS SITURAJA	
1	02	02	2.02	0044	Pengelolaan Pelayanan Kesehatan Reproduksi												
						Jumlah dokumen hasil pengelolaan upaya kesehatan reproduksi	1 Dokumen	0,00	Kab. Sumedang, Situraja, Semua Kel/Desa	DAK NON FISIK-DANA BOK-BOK PUSKESMAS	Memperkuat pembangunan sumber daya manusia (SDM), sains, teknologi, pendidikan, kesehatan, prestasi olahraga, kesetaraan gender, serta penguatan peran perempuan, pemuda (generasi milenial dan generasi Z), dan penyandang disabilitas.	Mewujudkan Sumber Daya Manusia Berkarakter Unggul Penguatan Sumber Daya Manusia Berkualitas dan Berdaya Saing	masyarakat		0,00	PUSKESMAS SITURAJA	
1	02	02	2.02	0046	Pengelolaan upaya kesehatan Ibu dan Anak												
						Jumlah dokumen hasil pengelolaan upaya kesehatan ibu dan anak	1 Dokumen	0,00	Kab. Sumedang, Situraja, Semua Kel/Desa	DAK NON FISIK-DANA BOK-BOK PUSKESMAS	Memperkuat pembangunan sumber daya manusia (SDM), sains, teknologi, pendidikan, kesehatan, prestasi olahraga, kesetaraan gender, serta penguatan peran perempuan, pemuda (generasi milenial dan generasi Z), dan penyandang disabilitas.	Mewujudkan Sumber Daya Manusia Berkarakter Unggul Penguatan Sumber Daya Manusia Berkualitas dan Berdaya Saing	masyarakat		0,00	PUSKESMAS SITURAJA	
1	02	02	2.02	0047	Pengelolaan Pelayanan Kelanjutan												

No	Kode					Urusan / Bidang Urusan / Program / Kegiatan / Sub Kegiatan	Indikator Program / Kegiatan / Sub Kegiatan	Capaian Kinerja Dan Kerangka Pendanaan					Kelompok Sasaran	Prakiraan Maju Rencana Tahun 2027		Perangkat Daerah Penanggung Jawab	
								Target 2026	Pagu Indikatif (Rp)	Lokasi	Sumber Dana	Prioritas		Target	Pagu Indikatif (Rp)		
												Nasional					Daerah
						Jumlah dokumen hasil pengelolaan pelayanan kelanjutusiaan	1 Dokumen	0,00	Kab. Sumedang, Situraja, Semua Kel/Desa	DAK NON FISIK-DANA BOK-BOK PUSKESMAS	Memperkuat pembangunan sumber daya manusia (SDM), sains, teknologi, pendidikan, kesehatan, prestasi olahraga, kesetaraan gender, serta penguatan peran perempuan, pemuda (generasi milenial dan generasi Z), dan penyandang disabilitas.	Mewujudkan Sumber Daya Manusia Berkarakter Unggul Penguatan Sumber Daya Manusia Berkualitas dan Berdaya Saing	masyarakat		0,00	PUSKESMAS SITURAJA	
54	1	02	05			PROGRAM PEMBERDAYAAN MASYARAKAT BIDANG KESEHATAN	Persentase Masyarakat Bidang Kesehatan yang Diberdayakan	39 Persen	0,00						0,00		
	1	02	05	2.03		Pengembangan dan Pelaksanaan Upaya Kesehatan Bersumber Daya Masyarakat (UKBM) Tingkat Daerah Kabupaten/Kota	Persentase Posyandu Siklus Hidup yang Aktif	75 Persen	0,00			Memperkuat pembangunan sumber daya manusia (SDM), sains, teknologi, pendidikan, kesehatan, prestasi olahraga, kesetaraan gender, serta penguatan peran perempuan, pemuda (generasi milenial dan generasi Z), dan penyandang disabilitas.	Mewujudkan Sumber Daya Manusia Berkarakter Unggul Penguatan Sumber Daya Manusia Berkualitas dan Berdaya Saing	Masyarakat	-	0,00	
	1	02	05	2.03	0001	Bimbingan Teknis dan Supervisi Pengembangan dan Pelaksanaan Upaya Kesehatan Bersumber Daya Masyarakat (UKBM)											
						Jumlah Dokumen Hasil Bimbingan Teknis dan Supervisi Upaya Kesehatan Bersumber Daya Masyarakat (UKBM)	1 Dokumen	0,00	Kab. Sumedang, Situraja, Semua Kel/Desa	DAK NON FISIK-DANA BOK-BOK PUSKESMAS	Memperkuat pembangunan sumber daya manusia (SDM), sains, teknologi, pendidikan, kesehatan, prestasi olahraga, kesetaraan gender, serta penguatan peran perempuan, pemuda (generasi milenial dan generasi Z), dan penyandang disabilitas.	Mewujudkan Sumber Daya Manusia Berkarakter Unggul Penguatan Sumber Daya Manusia Berkualitas dan Berdaya Saing	Masyarakat		0,00	PUSKESMAS SITURAJA	
						Puskesmas Cisitu		2.502.127.000,00							2.502.127.000,00		
	1					URUSAN PEMERINTAHAN WAJIB YANG BERKAITAN DENGAN											2.502.127.000,00
	1	02				URUSAN PEMERINTAHAN BIDANG KESEHATAN											2.502.127.000,00
55	1	02	01			PROGRAM PENUNJANG URUSAN PEMERINTAHAN DAERAH KABUPATEN/KOTA	Nilai SAKIP Perangkat Daerah	91 Nilai	2.502.127.000,00						-	2.502.127.000,00	
	1	02	01	2.10		Peningkatan Pelayanan BLUD	Jumlah Laporan Peningkatan Pelayanan BLUD	12 Laporan	2.502.127.000,00			Memperkuat pembangunan sumber daya manusia (SDM), sains, teknologi, pendidikan, kesehatan, prestasi olahraga, kesetaraan gender, serta penguatan peran perempuan, pemuda (generasi milenial dan generasi Z), dan penyandang disabilitas.	Mewujudkan Sumber Daya Manusia Berkarakter Unggul Penguatan Sumber Daya Manusia Berkualitas dan Berdaya Saing	Puskesmas	-	2.502.127.000,00	
	1	02	01	2.10	0001	Pelayanan dan Penunjang Pelayanan BLUD											

No	Kode				Urusan / Bidang Urusan / Program / Kegiatan / Sub Kegiatan	Indikator Program / Kegiatan / Sub Kegiatan	Capaian Kinerja Dan Kerangka Pendanaan					Kelompok Sasaran	Prakiraan Maju Rencana Tahun 2027		Perangkat Daerah Penanggung Jawab	
							Target 2026	Pagu Indikatif (Rp)	Lokasi	Sumber Dana	Prioritas		Target	Pagu Indikatif (Rp)		
											Nasional					Daerah
						Jumlah BLUD yang Menyediakan Pelayanan dan Penunjang Pelayanan	1 Unit Kerja	2.502.127.000,00	Kab. Sumedang, Cisitu, Semua Kel/Desa	RETRIBUSI PELAYANAN KESEHATAN DI PUSKESMAS	Memperkuat pembangunan sumber daya manusia (SDM), sains, teknologi, pendidikan, kesehatan, prestasi olahraga, kesetaraan gender, serta penguatan peran perempuan, pemuda (generasi milenial dan generasi Z), dan penyandang disabilitas.	Mewujudkan Sumber Daya Manusia Berkarakter Unggul Penguatan Sumber Daya Manusia Berkualitas dan Berdaya Saing	Puskesmas		2.502.127.000,00	PUSKESMAS CISITU
56	1	02	02			PROGRAM PEMENUHAN UPAYA KESEHATAN PERORANGAN DAN UPAYA KESEHATAN MASYARAKAT	Cakupan Pelayanan Kesehatan Penyakit tidak menular (Cakupan pelayanan kesehatan penyakit tidak menular dapat dihitung dengan membandingkan jumlah orang yang telah menerima pelayanan atau intervensi dengan total populasi yang berisiko atau target pelayanan, lalu dikalikan dengan 100%) b. Jumlah Kasus Kematian Bayi per Tahun a. Jumlah Kasus Kematian Ibu per Tahun (IUP) Persentase Fasilitas Layanan Kesehatan yang Sesuai Standar	100 Persentase 171 Jumlah 24 Jumlah 67 Persentase	0,00				-	0,00		

No	Kode					Urusan / Bidang Urusan / Program / Kegiatan / Sub Kegiatan	Indikator Program / Kegiatan / Sub Kegiatan	Capaian Kinerja Dan Kerangka Pendanaan						Kelompok Sasaran	Prakiraan Maju Rencana Tahun 2027		Perangkat Daerah Penanggung Jawab
								Target 2026	Pagu Indikatif (Rp)	Lokasi	Sumber Dana	Prioritas			Target	Pagu Indikatif (Rp)	
												Nasional	Daerah				
						Jumlah Orang yang Mendapatkan Pelayanan Kesehatan Orang dengan Gangguan Jiwa Berat Sesuai Standar	55 Orang	0,00	Kab. Sumedang, Cisitu, Semua Kel/Desa	DAK NON FISIK-DANA BOK-BOK PUSKESMAS	Memperkuat pembangunan sumber daya manusia (SDM), sains, teknologi, pendidikan, kesehatan, prestasi olahraga, kesetaraan gender, serta penguatan peran perempuan, pemuda (generasi milenial dan generasi Z), dan penyandang disabilitas.	Mewujudkan Sumber Daya Manusia Berkarakter Unggul Penguatan Sumber Daya Manusia Berkualitas dan Berdaya Saing	Masyarakat		0,00	PUSKESMAS CISITU	
1	02	02	2.02	0011	Pengelolaan Pelayanan Kesehatan Orang Terduga Tuberkulosis												
						Jumlah Orang Terduga Menderita Tuberkulosis yang Mendapatkan Pelayanan Sesuai Standar	112 Orang	0,00	Kab. Sumedang, Cisitu, Semua Kel/Desa	DAK NON FISIK-DANA BOK-BOK PUSKESMAS	Memperkuat pembangunan sumber daya manusia (SDM), sains, teknologi, pendidikan, kesehatan, prestasi olahraga, kesetaraan gender, serta penguatan peran perempuan, pemuda (generasi milenial dan generasi Z), dan penyandang disabilitas.	Mewujudkan Sumber Daya Manusia Berkarakter Unggul Penguatan Sumber Daya Manusia Berkualitas dan Berdaya Saing	Masyarakat		0,00	PUSKESMAS CISITU	
1	02	02	2.02	0015	Pengelolaan Pelayanan Kesehatan Gizi Masyarakat												
						Jumlah Dokumen Hasil Pengelolaan Pelayanan Kesehatan Gizi Masyarakat	1 Dokumen	0,00	Kab. Sumedang, Cisitu, Semua Kel/Desa	DAK NON FISIK-DANA BOK-BOK PUSKESMAS	Memperkuat pembangunan sumber daya manusia (SDM), sains, teknologi, pendidikan, kesehatan, prestasi olahraga, kesetaraan gender, serta penguatan peran perempuan, pemuda (generasi milenial dan generasi Z), dan penyandang disabilitas.	Mewujudkan Sumber Daya Manusia Berkarakter Unggul Penguatan Sumber Daya Manusia Berkualitas dan Berdaya Saing	Masyarakat		0,00	PUSKESMAS CISITU	
1	02	02	2.02	0016	Pengelolaan Pelayanan Kesehatan Kerja dan Olahraga												
						Jumlah Dokumen Hasil Pengelolaan Pelayanan Kesehatan Kerja dan Olahraga	1 Dokumen	0,00	Kab. Sumedang, Cisitu, Semua Kel/Desa	DAK NON FISIK-DANA BOK-BOK PUSKESMAS	Memperkuat pembangunan sumber daya manusia (SDM), sains, teknologi, pendidikan, kesehatan, prestasi olahraga, kesetaraan gender, serta penguatan peran perempuan, pemuda (generasi milenial dan generasi Z), dan penyandang disabilitas.	Mewujudkan Sumber Daya Manusia Berkarakter Unggul Penguatan Sumber Daya Manusia Berkualitas dan Berdaya Saing	Masyarakat		0,00	PUSKESMAS CISITU	
1	02	02	2.02	0017	Pengelolaan Pelayanan Kesehatan Lingkungan												
						Jumlah Dokumen Hasil Pengelolaan Pelayanan Kesehatan Lingkungan	1 Dokumen	0,00	Kab. Sumedang, Cisitu, Semua Kel/Desa	DAK NON FISIK-DANA BOK-BOK PUSKESMAS	Memperkuat pembangunan sumber daya manusia (SDM), sains, teknologi, pendidikan, kesehatan, prestasi olahraga, kesetaraan gender, serta penguatan peran perempuan, pemuda (generasi milenial dan generasi Z), dan penyandang disabilitas.	Mewujudkan Sumber Daya Manusia Berkarakter Unggul Penguatan Sumber Daya Manusia Berkualitas dan Berdaya Saing	Masyarakat		0,00	PUSKESMAS CISITU	
1	02	02	2.02	0020	Pengelolaan Surveilans Kesehatan												

No	Kode					Urusan / Bidang Urusan / Program / Kegiatan / Sub Kegiatan	Indikator Program / Kegiatan / Sub Kegiatan	Capaian Kinerja Dan Kerangka Pendanaan						Kelompok Sasaran	Prakiraan Maju Rencana Tahun 2027		Perangkat Daerah Penanggung Jawab
								Target 2026	Pagu Indikatif (Rp)	Lokasi	Sumber Dana	Prioritas			Target	Pagu Indikatif (Rp)	
												Nasional	Daerah				
						Jumlah Dokumen Hasil Pengelolaan Surveilans Kesehatan	1 Dokumen	0,00	Kab. Sumedang, Cisitu, Semua Kel/Desa	DAK NON FISIK-DANA BOK-BOK PUSKESMAS	Memperkuat pembangunan sumber daya manusia (SDM), sains, teknologi, pendidikan, kesehatan, prestasi olahraga, kesetaraan gender, serta penguatan peran perempuan, pemuda (generasi milenial dan generasi Z), dan penyandang disabilitas.	Mewujudkan Sumber Daya Manusia Berkarakter Unggul Penguatan Sumber Daya Manusia Berkualitas dan Berdaya Saing	Masyarakat		0,00	PUSKESMAS CISITU	
1	02	02	2.02	0021	Pengelolaan Pelayanan Kesehatan Orang dengan Masalah Kesehatan Jiwa (ODMK)												
						Jumlah Orang dengan Masalah Kejiwaan (ODMK) yang Mendapatkan Pelayanan Kesehatan	20 Orang	0,00	Kab. Sumedang, Cisitu, Semua Kel/Desa	DAK NON FISIK-DANA BOK-BOK PUSKESMAS	Memperkuat pembangunan sumber daya manusia (SDM), sains, teknologi, pendidikan, kesehatan, prestasi olahraga, kesetaraan gender, serta penguatan peran perempuan, pemuda (generasi milenial dan generasi Z), dan penyandang disabilitas.	Mewujudkan Sumber Daya Manusia Berkarakter Unggul Penguatan Sumber Daya Manusia Berkualitas dan Berdaya Saing	Masyarakat		0,00	PUSKESMAS CISITU	
1	02	02	2.02	0025	Pelayanan Kesehatan Penyakit Menular dan Tidak Menular												
						Jumlah Dokumen Hasil Pelayanan Kesehatan Penyakit Menular dan Tidak Menular	1 Dokumen	0,00	Kab. Sumedang, Cisitu, Semua Kel/Desa	DAK NON FISIK-DANA BOK-BOK PUSKESMAS	Memperkuat pembangunan sumber daya manusia (SDM), sains, teknologi, pendidikan, kesehatan, prestasi olahraga, kesetaraan gender, serta penguatan peran perempuan, pemuda (generasi milenial dan generasi Z), dan penyandang disabilitas.	Mewujudkan Sumber Daya Manusia Berkarakter Unggul Penguatan Sumber Daya Manusia Berkualitas dan Berdaya Saing	Masyarakat		0,00	PUSKESMAS CISITU	
1	02	02	2.02	0033	Operasional Pelayanan Puskesmas												
						Jumlah Dokumen Operasional Pelayanan Puskesmas	1 Dokumen	0,00	Kab. Sumedang, Cisitu, Semua Kel/Desa	DAK NON FISIK-DANA BOK-BOK PUSKESMAS	Memperkuat pembangunan sumber daya manusia (SDM), sains, teknologi, pendidikan, kesehatan, prestasi olahraga, kesetaraan gender, serta penguatan peran perempuan, pemuda (generasi milenial dan generasi Z), dan penyandang disabilitas.	Mewujudkan Sumber Daya Manusia Berkarakter Unggul Penguatan Sumber Daya Manusia Berkualitas dan Berdaya Saing	Masyarakat		0,00	PUSKESMAS CISITU	
1	02	02	2.02	0034	Operasional Pelayanan Fasilitas Kesehatan Lainnya												
						Jumlah Dokumen Operasional Pelayanan Fasilitas Kesehatan Lainnya	1 Dokumen	0,00	Kab. Sumedang, Cisitu, Semua Kel/Desa	DAK NON FISIK-DANA BOK-BOK PUSKESMAS	Memperkuat pembangunan sumber daya manusia (SDM), sains, teknologi, pendidikan, kesehatan, prestasi olahraga, kesetaraan gender, serta penguatan peran perempuan, pemuda (generasi milenial dan generasi Z), dan penyandang disabilitas.	Mewujudkan Sumber Daya Manusia Berkarakter Unggul Penguatan Sumber Daya Manusia Berkualitas dan Berdaya Saing	Masyarakat		0,00	PUSKESMAS CISITU	
1	02	02	2.02	0044	Pengelolaan Pelayanan Kesehatan Reproduksi												

No	Kode					Urusan / Bidang Urusan / Program / Kegiatan / Sub Kegiatan	Indikator Program / Kegiatan / Sub Kegiatan	Capaian Kinerja Dan Kerangka Pendanaan						Kelompok Sasaran	Prakiraan Maju Rencana Tahun 2027		Perangkat Daerah Penanggung Jawab
								Target 2026	Pagu Indikatif (Rp)	Lokasi	Sumber Dana	Prioritas			Target	Pagu Indikatif (Rp)	
												Nasional	Daerah				
						Jumlah dokumen hasil pengelolaan pelayanan kesehatan reproduksi	1 Dokumen	0,00	Kab. Sumedang, Cisitu, Semua Kel/Desa	DAK NON FISIK-DANA BOK-BOK PUSKESMAS	Memperkuat pembangunan sumber daya manusia (SDM), sains, teknologi, pendidikan, kesehatan, prestasi olahraga, kesetaraan gender, serta penguatan peran perempuan, pemuda (generasi milenial dan generasi Z), dan penyandang disabilitas.	Mewujudkan Sumber Daya Manusia Berkarakter Unggul Penguatan Sumber Daya Manusia Berkualitas dan Berdaya Saing	Masyarakat		0,00	PUSKESMAS CISITU	
1	02	02	2.02	0046	Pengelolaan upaya kesehatan Ibu dan Anak												
						Jumlah dokumen hasil pengelolaan upaya kesehatan ibu dan anak	1 Dokumen	0,00	Kab. Sumedang, Cisitu, Semua Kel/Desa	DAK NON FISIK-DANA BOK-BOK PUSKESMAS	Memperkuat pembangunan sumber daya manusia (SDM), sains, teknologi, pendidikan, kesehatan, prestasi olahraga, kesetaraan gender, serta penguatan peran perempuan, pemuda (generasi milenial dan generasi Z), dan penyandang disabilitas.	Mewujudkan Sumber Daya Manusia Berkarakter Unggul Penguatan Sumber Daya Manusia Berkualitas dan Berdaya Saing	Masyarakat		0,00	PUSKESMAS CISITU	
1	02	02	2.02	0047	Pengelolaan Pelayanan Kelanjutan												
						Jumlah dokumen hasil pengelolaan pelayanan kelanjutan	5528 Dokumen	0,00	Kab. Sumedang, Cisitu, Semua Kel/Desa	DAK NON FISIK-DANA BOK-BOK PUSKESMAS	Memperkuat pembangunan sumber daya manusia (SDM), sains, teknologi, pendidikan, kesehatan, prestasi olahraga, kesetaraan gender, serta penguatan peran perempuan, pemuda (generasi milenial dan generasi Z), dan penyandang disabilitas.	Mewujudkan Sumber Daya Manusia Berkarakter Unggul Penguatan Sumber Daya Manusia Berkualitas dan Berdaya Saing	Masyarakat		0,00	PUSKESMAS CISITU	
57	1	02	05		PROGRAM PEMBERDAYAAN MASYARAKAT BIDANG KESEHATAN	Persentase Masyarakat Bidang Kesehatan yang Diberdayakan	39 Persentase	0,00						-	0,00		
	1	02	05	2.03	Pengembangan dan Pelaksanaan Upaya Kesehatan Bersumber Daya Masyarakat (UKBM) Tingkat Daerah Kabupaten/Kota	Persentase Posyandu Siklus Hidup yang Aktif	75 Persentase	0,00			Memperkuat pembangunan sumber daya manusia (SDM), sains, teknologi, pendidikan, kesehatan, prestasi olahraga, kesetaraan gender, serta penguatan peran perempuan, pemuda (generasi milenial dan generasi Z), dan penyandang disabilitas.	Mewujudkan Sumber Daya Manusia Berkarakter Unggul Penguatan Sumber Daya Manusia Berkualitas dan Berdaya Saing	Masyarakat	-	0,00		
1	02	05	2.03	0001	Bimbingan Teknis dan Supervisi Pengembangan dan Pelaksanaan Upaya Kesehatan Bersumber Daya Masyarakat (UKBM)												

No	Kode					Urusan / Bidang Urusan / Program / Kegiatan / Sub Kegiatan	Indikator Program / Kegiatan / Sub Kegiatan	Capaian Kinerja Dan Kerangka Pendanaan						Kelompok Sasaran	Prakiraan Maju Rencana Tahun 2027		Perangkat Daerah Penanggung Jawab	
								Target 2026	Pagu Indikatif (Rp)	Lokasi	Sumber Dana	Prioritas			Target	Pagu Indikatif (Rp)		
												Nasional	Daerah					
						Jumlah Dokumen Hasil Bimbingan Teknis dan Supervisi Upaya Kesehatan Bersumber Daya Masyarakat (UKBM)	1 Dokumen	0,00	Kab. Sumedang, Cisitu, Semua Kel/Desa	DAK NON FISIK-DANA BOK-BOK PUSKESMAS	Memperkuat pembangunan sumber daya manusia (SDM), sains, teknologi, pendidikan, kesehatan, prestasi olahraga, kesetaraan gender, serta penguatan peran perempuan, pemuda (generasi milenial dan generasi Z), dan penyandang disabilitas.	Mewujudkan Sumber Daya Manusia Berkarakter Unggul Penguatan Sumber Daya Manusia Berkualitas dan Berdaya Saing	Masyarakat		0,00	PUSKESMAS CISITU		
						Puskesmas Darmaraja		2.921.625.000,00							3.067.706.250,00			
	1					URUSAN PEMERINTAHAN WAJIB YANG BERKAITAN DENGAN		2.921.625.000,00							3.067.706.250,00			
	1	02				URUSAN PEMERINTAHAN BIDANG KESEHATAN		2.921.625.000,00							3.067.706.250,00			
58	1	02	01			PROGRAM PENUNJANG URUSAN PEMERINTAHAN DAERAH KABUPATEN/KOTA	Nilai SAKIP Perangkat Daerah	91 Nilai						-	3.067.706.250,00			
	1	02	01	2.10		Peningkatan Pelayanan BLUD	Jumlah Laporan Peningkatan Pelayanan BLUD	12 Laporan		2.921.625.000,00		Memperkuat pembangunan sumber daya manusia (SDM), sains, teknologi, pendidikan, kesehatan, prestasi olahraga, kesetaraan gender, serta penguatan peran perempuan, pemuda (generasi milenial dan generasi Z), dan penyandang disabilitas.	Mewujudkan Sumber Daya Manusia Berkarakter Unggul Penguatan Sumber Daya Manusia Berkualitas dan Berdaya Saing	Puskesmas	-	3.067.706.250,00		
	1	02	01	2.10	0001	Pelayanan dan Penunjang Pelayanan BLUD	Jumlah BLUD yang Menyediakan Pelayanan dan Penunjang Pelayanan	1 Unit Kerja		2.921.625.000,00	Kab. Sumedang, Darmaraja, Semua Kel/Desa	RETRIBUSI PELAYANAN KESEHATAN DI PUSKESMAS	Memperkuat pembangunan sumber daya manusia (SDM), sains, teknologi, pendidikan, kesehatan, prestasi olahraga, kesetaraan gender, serta penguatan peran perempuan, pemuda (generasi milenial dan generasi Z), dan penyandang disabilitas.	Mewujudkan Sumber Daya Manusia Berkarakter Unggul Penguatan Sumber Daya Manusia Berkualitas dan Berdaya Saing	Puskesmas		3.067.706.250,00	PUSKESMAS DARMARAJA

No	Kode				Urusan / Bidang Urusan / Program / Kegiatan / Sub Kegiatan	Indikator Program / Kegiatan / Sub Kegiatan	Capaian Kinerja Dan Kerangka Pendanaan					Kelompok Sasaran	Prakiraan Maju Rencana Tahun 2027		Perangkat Daerah Penanggung Jawab	
							Target 2026	Pagu Indikatif (Rp)	Lokasi	Sumber Dana	Prioritas		Target	Pagu Indikatif (Rp)		
											Nasional					Daerah
59	1	02	02		PROGRAM PEMENUHAN UPAYA KESEHATAN PERORANGAN DAN UPAYA KESEHATAN MASYARAKAT	Cakupan Pelayanan Kesehatan Penyakit menular (Cakupan pelayanan kesehatan penyakit menular dapat dihitung dengan membandingkan jumlah orang yang telah menerima pelayanan atau intervensi dengan total populasi yang berisiko atau target pelayanan, lalu dikalikan dengan 100%) b. Jumlah Kasus Kematian Bayi Per Tahun a. Jumlah Kasus Kematian Ibu per Tahun (IUP) Persentase Fasilitas Layanan Kesehatan yang sesuai standar	100 Persen 171 Jumlah 24 Jumlah 67 Persen	0,00						0,00		
	1	02	02	2.02	Penyediaan Layanan Kesehatan untuk UKM dan UKP Rujukan Tingkat Daerah Kabupaten/Kota	Cakupan kepesertaan jaminan kesehatan nasional (IUP) 1 Dokumen 100 Persen Jumlah Dokumen Fasilitasi Layanan Kesehatan 100 Persen Persentase pelayanan kesehatan balita sesuai standar (IKK) 100 Persen Persentase Pelayanan kesehatan bayi baru lahir sesuai standar (IKK) 100 Persen Persentase pelayanan kesehatan ibu bersalin sesuai standar (IKK) 100 Persen Persentase pelayanan kesehatan ibu hamil sesuai standar (IKK) 100 Persen Persentase pelayanan kesehatan orang dengan gangguan jiwa berat sesuai standar (IKK) 100 Persen Persentase Pelayanan kesehatan orang dengan risiko terinfeksi virus yang melemahkan daya tahan tubuh manusia (Human Immunodeficiency Virus) sesuai standar (IKK) 100 Persen Persentase Pelayanan kesehatan orang terduga tuberkulosis sesuai standar (IKK) 100 Persen Persentase Pelayanan kesehatan orang terduga tuberkulosis sesuai standar (IKK) 100 Persen	96,5 Persen 1 Dokumen 100 Persen 100 Persen 100 Persen 100 Persen 100 Persen 100 Persen 100 Persen 100 Persen 100 Persen 100 Persen 100 Persen 100 Persen 100 Persen	0,00			Memperkuat pembangunan sumber daya manusia (SDM), sains, teknologi, pendidikan, kesehatan, prestasi olahraga, kesetaraan gender, serta penguatan peran perempuan, pemuda (generasi milenial dan generasi Z), dan penyandang disabilitas.	Mewujudkan Sumber Daya Manusia Berkarakter Unggul Penguatan Sumber Daya Manusia Berkualitas dan Berdaya Saing	Masyarakat	-	0,00	
	1	02	02	2.02	0001	Pengelolaan Pelayanan Kesehatan Ibu Hamil										

No	Kode					Urusan / Bidang Urusan / Program / Kegiatan / Sub Kegiatan	Indikator Program / Kegiatan / Sub Kegiatan	Capaian Kinerja Dan Kerangka Pendanaan						Kelompok Sasaran	Prakiraan Maju Rencana Tahun 2027		Perangkat Daerah Penanggung Jawab
								Target 2026	Pagu Indikatif (Rp)	Lokasi	Sumber Dana	Prioritas			Target	Pagu Indikatif (Rp)	
												Nasional	Daerah				
						Jumlah Ibu Hamil yang Mendapatkan Pelayanan Kesehatan Sesuai Standar	260 Orang	0,00	Kab. Sumedang, Darmaraja, Semua Kel/Desa	DAK NON FISIK-DANA BOK-BOK PUSKESMAS	Memperkuat pembangunan sumber daya manusia (SDM), sains, teknologi, pendidikan, kesehatan, prestasi olahraga, kesetaraan gender, serta penguatan peran perempuan, pemuda (generasi milenial dan generasi Z), dan penyandang disabilitas.	Mewujudkan Sumber Daya Manusia Berkarakter Unggul Penguatan Sumber Daya Manusia Berkualitas dan Berdaya Saing	Masyarakat		0,00	PUSKESMAS DARMARAJA	
1	02	02	2.02	0005	Pengelolaan Pelayanan Kesehatan pada Usia Pendidikan Dasar												
						Jumlah Anak Usia Pendidikan Dasar yang Mendapatkan Pelayanan Kesehatan Sesuai Standar	3201 Orang	0,00	Kab. Sumedang, Darmaraja, Semua Kel/Desa	DAK NON FISIK-DANA BOK-BOK PUSKESMAS	-	Mewujudkan Sumber Daya Manusia Berkarakter Unggul Penguatan Sumber Daya Manusia Berkualitas dan Berdaya Saing	Masyarakat		0,00	PUSKESMAS DARMARAJA	
1	02	02	2.02	0010	Pengelolaan Pelayanan Kesehatan Orang dengan Gangguan Jiwa Berat												
						Jumlah Orang yang Mendapatkan Pelayanan Kesehatan Orang dengan Gangguan Jiwa Berat Sesuai Standar	53 Orang	0,00	Kab. Sumedang, Darmaraja, Semua Kel/Desa	DAK NON FISIK-DANA BOK-BOK PUSKESMAS	-	Mewujudkan Sumber Daya Manusia Berkarakter Unggul Penguatan Sumber Daya Manusia Berkualitas dan Berdaya Saing	Masyarakat		0,00	PUSKESMAS DARMARAJA	
1	02	02	2.02	0011	Pengelolaan Pelayanan Kesehatan Orang Terduga Tuberkulosis												
						Jumlah Orang Terduga Menderita Tuberkulosis yang Mendapatkan Pelayanan Sesuai Standar	686 Orang	0,00	Kab. Sumedang, Darmaraja, Semua Kel/Desa	DAK NON FISIK-DANA BOK-BOK PUSKESMAS	-	Mewujudkan Sumber Daya Manusia Berkarakter Unggul Penguatan Sumber Daya Manusia Berkualitas dan Berdaya Saing	Masyarakat		0,00	PUSKESMAS DARMARAJA	
1	02	02	2.02	0015	Pengelolaan Pelayanan Kesehatan Gizi Masyarakat												
						Jumlah Dokumen Hasil Pengelolaan Pelayanan Kesehatan Gizi Masyarakat	1 Dokumen	0,00	Kab. Sumedang, Darmaraja, Semua Kel/Desa	DAK NON FISIK-DANA BOK-BOK PUSKESMAS	-	Mewujudkan Sumber Daya Manusia Berkarakter Unggul Penguatan Sumber Daya Manusia Berkualitas dan Berdaya Saing	Masyarakat		0,00	PUSKESMAS DARMARAJA	
1	02	02	2.02	0016	Pengelolaan Pelayanan Kesehatan Kerja dan Olahraga												
						Jumlah Dokumen Hasil Pengelolaan Pelayanan Kesehatan Kerja dan Olahraga	1 Dokumen	0,00	Kab. Sumedang, Darmaraja, Semua Kel/Desa	DAK NON FISIK-DANA BOK-BOK PUSKESMAS	-	Mewujudkan Sumber Daya Manusia Berkarakter Unggul Penguatan Sumber Daya Manusia Berkualitas dan Berdaya Saing	Masyarakat		0,00	PUSKESMAS DARMARAJA	
1	02	02	2.02	0017	Pengelolaan Pelayanan Kesehatan Lingkungan												
						Jumlah Dokumen Hasil Pengelolaan Pelayanan Kesehatan Lingkungan	1 Dokumen	0,00	Kab. Sumedang, Darmaraja, Semua Kel/Desa	DAK NON FISIK-DANA BOK-BOK PUSKESMAS	-	Mewujudkan Sumber Daya Manusia Berkarakter Unggul Penguatan Sumber Daya Manusia Berkualitas dan Berdaya Saing	Masyarakat		0,00	PUSKESMAS DARMARAJA	
1	02	02	2.02	0020	Pengelolaan Surveilans Kesehatan												

No	Kode					Urusan / Bidang Urusan / Program / Kegiatan / Sub Kegiatan	Indikator Program / Kegiatan / Sub Kegiatan	Capaian Kinerja Dan Kerangka Pendanaan						Kelompok Sasaran	Prakiraan Maju Rencana Tahun 2027		Perangkat Daerah Penanggung Jawab
								Target 2026	Pagu Indikatif (Rp)	Lokasi	Sumber Dana	Prioritas			Target	Pagu Indikatif (Rp)	
												Nasional	Daerah				
						Jumlah Dokumen Hasil Pengelolaan Surveilans Kesehatan	1 Dokumen	0,00	Kab. Sumedang, Darmaraja, Semua Kel/Desa	DAK NON FISIK-DANA BOK-BOK PUSKESMAS	-	Mewujudkan Sumber Daya Manusia Berkarakter Unggul Penguatan Sumber Daya Manusia Berkualitas dan Berdaya Saing	Masyarakat		0,00	PUSKESMAS DARMARAJA	
1	02	02	2.02	0021	Pengelolaan Pelayanan Kesehatan Orang dengan Masalah Kesehatan Jiwa (ODMK)												
						Jumlah Orang dengan Masalah Kejiwaan (ODMK) yang Mendapatkan Pelayanan Kesehatan	150 Orang	0,00	Kab. Sumedang, Darmaraja, Semua Kel/Desa	DAK NON FISIK-DANA BOK-BOK PUSKESMAS	-	Mewujudkan Sumber Daya Manusia Berkarakter Unggul Penguatan Sumber Daya Manusia Berkualitas dan Berdaya Saing	Masyarakat		0,00	PUSKESMAS DARMARAJA	
1	02	02	2.02	0025	Pelayanan Kesehatan Penyakit Menular dan Tidak Menular												
						Jumlah Dokumen Hasil Pelayanan Kesehatan Penyakit Menular dan Tidak Menular	1 Dokumen	0,00	Kab. Sumedang, Darmaraja, Semua Kel/Desa	DAK NON FISIK-DANA BOK-BOK PUSKESMAS	-	Mewujudkan Sumber Daya Manusia Berkarakter Unggul Penguatan Sumber Daya Manusia Berkualitas dan Berdaya Saing	Masyarakat		0,00	PUSKESMAS DARMARAJA	
1	02	02	2.02	0033	Operasional Pelayanan Puskesmas												
						Jumlah Dokumen Operasional Pelayanan Puskesmas	1 Dokumen	0,00	Kab. Sumedang, Darmaraja, Semua Kel/Desa	DAK NON FISIK-DANA BOK-BOK PUSKESMAS	-	Mewujudkan Sumber Daya Manusia Berkarakter Unggul Penguatan Sumber Daya Manusia Berkualitas dan Berdaya Saing	Masyarakat		0,00	PUSKESMAS DARMARAJA	
1	02	02	2.02	0034	Operasional Pelayanan Fasilitas Kesehatan Lainnya												
						Jumlah Dokumen Operasional Pelayanan Fasilitas Kesehatan Lainnya	1 Dokumen	0,00	Kab. Sumedang, Darmaraja, Semua Kel/Desa	DAK NON FISIK-DANA BOK-BOK PUSKESMAS	-	Mewujudkan Sumber Daya Manusia Berkarakter Unggul Penguatan Sumber Daya Manusia Berkualitas dan Berdaya Saing	Masyarakat		0,00	PUSKESMAS DARMARAJA	
1	02	02	2.02	0042	Pengelolaan pelayanan kesehatan Malaria												
						Jumlah orang yang mendapatkan pelayanan kesehatan malaria	0 Orang	0,00	Kab. Sumedang, Darmaraja, Semua Kel/Desa	DAK NON FISIK-DANA BOK-BOK PUSKESMAS	-	Mewujudkan Sumber Daya Manusia Berkarakter Unggul Penguatan Sumber Daya Manusia Berkualitas dan Berdaya Saing	Masyarakat		0,00	PUSKESMAS DARMARAJA	
1	02	02	2.02	0044	Pengelolaan Pelayanan Kesehatan Reproduksi												
						Jumlah dokumen hasil pengelolaan pelayanan kesehatan reproduksi	1 Dokumen	0,00	Kab. Sumedang, Darmaraja, Semua Kel/Desa	DAK NON FISIK-DANA BOK-BOK PUSKESMAS	-	Mewujudkan Sumber Daya Manusia Berkarakter Unggul Penguatan Sumber Daya Manusia Berkualitas dan Berdaya Saing	Masyarakat		0,00	PUSKESMAS DARMARAJA	
1	02	02	2.02	0046	Pengelolaan upaya kesehatan Ibu dan Anak												
						Jumlah dokumen hasil pengelolaan upaya kesehatan ibu dan anak	1 Dokumen	0,00	Kab. Sumedang, Darmaraja, Semua Kel/Desa	DAK NON FISIK-DANA BOK-BOK PUSKESMAS	-	Mewujudkan Sumber Daya Manusia Berkarakter Unggul Penguatan Sumber Daya Manusia Berkualitas dan Berdaya Saing	Masyarakat		0,00	PUSKESMAS DARMARAJA	
1	02	02	2.02	0047	Pengelolaan Pelayanan Kelanjutan												

No	Kode					Urusan / Bidang Urusan / Program / Kegiatan / Sub Kegiatan	Indikator Program / Kegiatan / Sub Kegiatan	Capaian Kinerja Dan Kerangka Pendanaan						Kelompok Sasaran	Prakiraan Maju Rencana Tahun 2027		Perangkat Daerah Penanggung Jawab		
								Target 2026	Pagu Indikatif (Rp)	Lokasi	Sumber Dana	Prioritas			Target	Pagu Indikatif (Rp)			
												Nasional	Daerah						
						Jumlah dokumen hasil pengelolaan pelayanan kelanjutusiaan	2382 Dokumen	0,00	Kab. Sumedang, Darmaraja, Semua Kel/Desa	DAK NON FISIK-DANA BOK-BOK PUSKESMAS	-	Mewujudkan Sumber Daya Manusia Berkarakter Unggul Penguatan Sumber Daya Manusia Berkualitas dan Berdaya Saing	Masyarakat		0,00	PUSKESMAS DARMARAJA			
60	1	02	05			PROGRAM PEMBERDAYAAN MASYARAKAT BIDANG KESEHATAN	Persentase Masyarakat Bidang Kesehatan yang Diberdayakan	39 Persen	0,00					-	0,00				
	1	02	05	2.03		Pengembangan dan Pelaksanaan Upaya Kesehatan Bersumber Daya Masyarakat (UKBM) Tingkat Daerah Kabupaten/Kota	Persentase Posyandu Siklus Hidup yang Aktif	75 Persen	0,00			Memperkuat pembangunan sumber daya manusia (SDM), sains, teknologi, pendidikan, kesehatan, prestasi olahraga, kesetaraan gender, serta penguatan peran perempuan, pemuda (generasi milenial dan generasi Z), dan penyanggah disabilitas.	Masyarakat	-	0,00				
	1	02	05	2.03	0001	Bimbingan Teknis dan Supervisi Pengembangan dan Pelaksanaan Upaya Kesehatan Bersumber Daya Masyarakat (UKBM)													
						Jumlah Dokumen Hasil Bimbingan Teknis dan Supervisi Upaya Kesehatan Bersumber Daya Masyarakat (UKBM)	1 Dokumen	0,00	Kab. Sumedang, Darmaraja, Semua Kel/Desa	DAK NON FISIK-DANA BOK-BOK PUSKESMAS	Memperkuat pembangunan sumber daya manusia (SDM), sains, teknologi, pendidikan, kesehatan, prestasi olahraga, kesetaraan gender, serta penguatan peran perempuan, pemuda (generasi milenial dan generasi Z), dan penyanggah disabilitas.	Masyarakat			0,00	PUSKESMAS DARMARAJA			
						Puskesmas Cibugel		2.264.814.000,00								2.332.758.000,00			
	1					URUSAN PEMERINTAHAN WAJIB YANG BERKAITAN DENGAN											2.264.814.000,00		2.332.758.000,00
	1	02				URUSAN PEMERINTAHAN BIDANG KESEHATAN											2.264.814.000,00		2.332.758.000,00
61	1	02	01			PROGRAM PENUNJANG URUSAN PEMERINTAHAN DAERAH KABUPATEN/KOTA	Nilai SAKIP Perangkat Daerah	91 Nilai	2.264.814.000,00						-	2.332.758.000,00			
	1	02	01	2.10		Peningkatan Pelayanan BLUD	Jumlah Laporan Peningkatan Pelayanan BLUD	12 Laporan	2.264.814.000,00			Memperkuat pembangunan sumber daya manusia (SDM), sains, teknologi, pendidikan, kesehatan, prestasi olahraga, kesetaraan gender, serta penguatan peran perempuan, pemuda (generasi milenial dan generasi Z), dan penyanggah disabilitas.	Puskesmas	-	2.332.758.000,00				
	1	02	01	2.10	0001	Pelayanan dan Penunjang Pelayanan BLUD													

No	Kode				Urusan / Bidang Urusan / Program / Kegiatan / Sub Kegiatan	Indikator Program / Kegiatan / Sub Kegiatan	Capaian Kinerja Dan Kerangka Pendanaan				Kelompok Sasaran	Prakiraan Maju Rencana Tahun 2027		Perangkat Daerah Penanggung Jawab		
							Target 2026	Pagu Indikatif (Rp)	Lokasi	Sumber Dana		Prioritas			Target	Pagu Indikatif (Rp)
												Nasional	Daerah			
						Jumlah BLUD yang Menyediakan Pelayanan dan Penunjang Pelayanan	1 Unit Kerja	2.264.814.000,00	Kab. Sumedang, Cibugel, Semua Kel/Desa	RETRIBUSI PELAYANAN KESEHATAN DI PUSKESMAS	Memperkuat pembangunan sumber daya manusia (SDM), sains, teknologi, pendidikan, kesehatan, prestasi olahraga, kesetaraan gender, serta penguatan peran perempuan, pemuda (generasi milenial dan generasi Z), dan penyandang disabilitas.	Mewujudkan Sumber Daya Manusia Berkarakter Unggul Penguatan Sumber Daya Manusia Berkualitas dan Berdaya Saing	Puskesmas		2.332.758.000,00	PUSKESMAS CIBUGEL
62	1	02	02		PROGRAM PEMENUHAN UPAYA KESEHATAN PERORANGAN DAN UPAYA KESEHATAN MASYARAKAT	Cakupan Pelayanan Kesehatan Penyakit menular (Cakupan pelayanan kesehatan penyakit menular dapat dihitung dengan membandingkan jumlah orang yang telah menerima pelayanan atau intervensi dengan total populasi yang berisiko atau target pelayanan, lalu dikalikan dengan 100%) b. Jumlah Kasus Kematian Bayi Per Tahun a. Jumlah Kasus Kematian Ibu per Tahun (IUP) Persentase Fasilitas Layanan Kesehatan yang sesuai standar	100 Persen 171 Jumlah 24 Jumlah 67 Persen	0,00					-	0,00		

No	Kode				Urusan / Bidang Urusan / Program / Kegiatan / Sub Kegiatan	Indikator Program / Kegiatan / Sub Kegiatan	Capaian Kinerja Dan Kerangka Pendanaan						Kelompok Sasaran	Prakiraan Maju Rencana Tahun 2027		Perangkat Daerah Penanggung Jawab	
							Target 2026	Pagu Indikatif (Rp)	Lokasi	Sumber Dana	Prioritas			Target	Pagu Indikatif (Rp)		
											Nasional	Daerah					
1	02	02	2.02		Penyediaan Layanan Kesehatan untuk UKM dan UKP Rujukan Tingkat Daerah Kabupaten/Kota	Cakupan kepesertaan jaminan kesehatan nasional (IUP) 100 Persen Jumlah Dokumen Fasilitasi Layanan Kesehatan 100 Persen Persentase pelayanan kesehatan balita sesuai standar (IKK) 100 Persen Persentase Pelayanan kesehatan bayi baru lahir sesuai standar (IKK) 100 Persen Persentase pelayanan kesehatan ibu bersalin sesuai standar (IKK) 100 Persen Persentase pelayanan kesehatan ibu hamil sesuai standar (IKK) 100 Persen Persentase pelayanan kesehatan orang dengan gangguan jiwa berat sesuai standar (IKK) 100 Persen Persentase Pelayanan kesehatan orang dengan risiko terinfeksi virus yang melemahkan daya tahan tubuh manusia (Human Immunodeficiency Virus) sesuai standar (IKK) 100 Persen Persentase Pelayanan kesehatan orang terduga tuberkulosis sesuai standar (IKK) 100 Persen Persentase Pelayanan kesehatan orang terduga tuberkulosis sesuai standar (IKK) 100 Persen	96,5 Persen 1 Dokumen 100 Persen 100 Persen 100 Persen 100 Persen 100 Persen 100 Persen 100 Persen 100 Persen 100 Persen 100 Persen 100 Persen 100 Persen 100 Persen 100 Persen	0,00				Memperkuat pembangunan sumber daya manusia (SDM), sains, teknologi, pendidikan, kesehatan, prestasi olahraga, kesetaraan gender, serta penguatan peran perempuan, pemuda (generasi milenial dan generasi Z), dan penyandang disabilitas.	Mewujudkan Sumber Daya Manusia Berkarakter Unggul Penguatan Sumber Daya Manusia Berkualitas dan Berdaya Saing	Masyarakat	-	0,00	
1	02	02	2.02	0001	Pengelolaan Pelayanan Kesehatan Ibu Hamil												
					Jumlah Ibu Hamil yang Mendapatkan Pelayanan Kesehatan Sesuai Standar	250 Orang	0,00	Kab. Sumedang, Cibugel, Semua Kel/Desa	DAK NON FISIK-DANA BOK-BOK PUSKESMAS	Memperkuat pembangunan sumber daya manusia (SDM), sains, teknologi, pendidikan, kesehatan, prestasi olahraga, kesetaraan gender, serta penguatan peran perempuan, pemuda (generasi milenial dan generasi Z), dan penyandang disabilitas.	Mewujudkan Sumber Daya Manusia Berkarakter Unggul Penguatan Sumber Daya Manusia Berkualitas dan Berdaya Saing	Masyarakat			0,00	PUSKESMAS CIBUGEL	
1	02	02	2.02	0005	Pengelolaan Pelayanan Kesehatan pada Usia Pendidikan Dasar												
					Jumlah Anak Usia Pendidikan Dasar yang Mendapatkan Pelayanan Kesehatan Sesuai Standar	1 Orang	0,00	Kab. Sumedang, Cibugel, Semua Kel/Desa	DAK NON FISIK-DANA BOK-BOK PUSKESMAS	Memperkuat pembangunan sumber daya manusia (SDM), sains, teknologi, pendidikan, kesehatan, prestasi olahraga, kesetaraan gender, serta penguatan peran perempuan, pemuda (generasi milenial dan generasi Z), dan penyandang disabilitas.	Mewujudkan Sumber Daya Manusia Berkarakter Unggul Penguatan Sumber Daya Manusia Berkualitas dan Berdaya Saing	Masyarakat			0,00	PUSKESMAS CIBUGEL	
1	02	02	2.02	0010	Pengelolaan Pelayanan Kesehatan Orang dengan Gangguan Jiwa Berat												

No	Kode					Urusan / Bidang Urusan / Program / Kegiatan / Sub Kegiatan	Indikator Program / Kegiatan / Sub Kegiatan	Capaian Kinerja Dan Kerangka Pendanaan						Kelompok Sasaran	Prakiraan Maju Rencana Tahun 2027		Perangkat Daerah Penanggung Jawab
								Target 2026	Pagu Indikatif (Rp)	Lokasi	Sumber Dana	Prioritas			Target	Pagu Indikatif (Rp)	
												Nasional	Daerah				
						Jumlah Orang yang Mendapatkan Pelayanan Kesehatan Orang dengan Gangguan Jiwa Berat Sesuai Standar	11 Orang	0,00	Kab. Sumedang, Cibugel, Semua Kel/Desa	DAK NON FISIK-DANA BOK-BOK PUSKESMAS	Memperkuat pembangunan sumber daya manusia (SDM), sains, teknologi, pendidikan, kesehatan, prestasi olahraga, kesetaraan gender, serta penguatan peran perempuan, pemuda (generasi milenial dan generasi Z), dan penyandang disabilitas.	Mewujudkan Sumber Daya Manusia Berkarakter Unggul Penguatan Sumber Daya Manusia Berkualitas dan Berdaya Saing	Masyarakat		0,00	PUSKESMAS CIBUGEL	
1	02	02	2.02	0011	Pengelolaan Pelayanan Kesehatan Orang Terduga Tuberkulosis												
						Jumlah Orang Terduga Menderita Tuberkulosis yang Mendapatkan Pelayanan Sesuai Standar	584 Orang	0,00	Kab. Sumedang, Cibugel, Semua Kel/Desa	DAK NON FISIK-DANA BOK-BOK PUSKESMAS	Memperkuat pembangunan sumber daya manusia (SDM), sains, teknologi, pendidikan, kesehatan, prestasi olahraga, kesetaraan gender, serta penguatan peran perempuan, pemuda (generasi milenial dan generasi Z), dan penyandang disabilitas.	Mewujudkan Sumber Daya Manusia Berkarakter Unggul Penguatan Sumber Daya Manusia Berkualitas dan Berdaya Saing	Masyarakat		0,00	PUSKESMAS CIBUGEL	
1	02	02	2.02	0015	Pengelolaan Pelayanan Kesehatan Gizi Masyarakat												
						Jumlah Dokumen Hasil Pengelolaan Pelayanan Kesehatan Gizi Masyarakat	1 Dokumen	0,00	Kab. Sumedang, Cibugel, Semua Kel/Desa	DAK NON FISIK-DANA BOK-BOK PUSKESMAS	Memperkuat pembangunan sumber daya manusia (SDM), sains, teknologi, pendidikan, kesehatan, prestasi olahraga, kesetaraan gender, serta penguatan peran perempuan, pemuda (generasi milenial dan generasi Z), dan penyandang disabilitas.	Mewujudkan Sumber Daya Manusia Berkarakter Unggul Penguatan Sumber Daya Manusia Berkualitas dan Berdaya Saing	Masyarakat		0,00	PUSKESMAS CIBUGEL	
1	02	02	2.02	0016	Pengelolaan Pelayanan Kesehatan Kerja dan Olahraga												
						Jumlah Dokumen Hasil Pengelolaan Pelayanan Kesehatan Kerja dan Olahraga	1 Dokumen	0,00	Kab. Sumedang, Cibugel, Semua Kel/Desa	DAK NON FISIK-DANA BOK-BOK PUSKESMAS	Memperkuat pembangunan sumber daya manusia (SDM), sains, teknologi, pendidikan, kesehatan, prestasi olahraga, kesetaraan gender, serta penguatan peran perempuan, pemuda (generasi milenial dan generasi Z), dan penyandang disabilitas.	Mewujudkan Sumber Daya Manusia Berkarakter Unggul Penguatan Sumber Daya Manusia Berkualitas dan Berdaya Saing	Masyarakat		0,00	PUSKESMAS CIBUGEL	
1	02	02	2.02	0017	Pengelolaan Pelayanan Kesehatan Lingkungan												
						Jumlah Dokumen Hasil Pengelolaan Pelayanan Kesehatan Lingkungan	1 Dokumen	0,00	Kab. Sumedang, Cibugel, Semua Kel/Desa	DAK NON FISIK-DANA BOK-BOK PUSKESMAS	Memperkuat pembangunan sumber daya manusia (SDM), sains, teknologi, pendidikan, kesehatan, prestasi olahraga, kesetaraan gender, serta penguatan peran perempuan, pemuda (generasi milenial dan generasi Z), dan penyandang disabilitas.	Mewujudkan Sumber Daya Manusia Berkarakter Unggul Penguatan Sumber Daya Manusia Berkualitas dan Berdaya Saing	Masyarakat		0,00	PUSKESMAS CIBUGEL	
1	02	02	2.02	0020	Pengelolaan Surveilans Kesehatan												

No	Kode					Urusan / Bidang Urusan / Program / Kegiatan / Sub Kegiatan	Indikator Program / Kegiatan / Sub Kegiatan	Capaian Kinerja Dan Kerangka Pendanaan						Kelompok Sasaran	Prakiraan Maju Rencana Tahun 2027		Perangkat Daerah Penanggung Jawab
								Target 2026	Pagu Indikatif (Rp)	Lokasi	Sumber Dana	Prioritas			Target	Pagu Indikatif (Rp)	
												Nasional	Daerah				
						Jumlah Dokumen Hasil Pengelolaan Surveilans Kesehatan	1 Dokumen	0,00	Kab. Sumedang, Cibugel, Semua Kel/Desa	DAK NON FISIK-DANA BOK-BOK PUSKESMAS	Memperkuat pembangunan sumber daya manusia (SDM), sains, teknologi, pendidikan, kesehatan, prestasi olahraga, kesetaraan gender, serta penguatan peran perempuan, pemuda (generasi milenial dan generasi Z), dan penyandang disabilitas.	Mewujudkan Sumber Daya Manusia Berkarakter Unggul Penguatan Sumber Daya Manusia Berkualitas dan Berdaya Saing	Masyarakat		0,00	PUSKESMAS CIBUGEL	
1	02	02	2.02	0021	Pengelolaan Pelayanan Kesehatan Orang dengan Masalah Kesehatan Jiwa (ODMK)												
						Jumlah Orang dengan Masalah Kejiwaan (ODMK) yang Mendapatkan Pelayanan Kesehatan	11 Orang	0,00	Kab. Sumedang, Cibugel, Semua Kel/Desa	DAK NON FISIK-DANA BOK-BOK PUSKESMAS	Memperkuat pembangunan sumber daya manusia (SDM), sains, teknologi, pendidikan, kesehatan, prestasi olahraga, kesetaraan gender, serta penguatan peran perempuan, pemuda (generasi milenial dan generasi Z), dan penyandang disabilitas.	Mewujudkan Sumber Daya Manusia Berkarakter Unggul Penguatan Sumber Daya Manusia Berkualitas dan Berdaya Saing	Masyarakat		0,00	PUSKESMAS CIBUGEL	
1	02	02	2.02	0025	Pelayanan Kesehatan Penyakit Menular dan Tidak Menular												
						Jumlah Dokumen Hasil Pelayanan Kesehatan Penyakit Menular dan Tidak Menular	1 Dokumen	0,00	Kab. Sumedang, Cibugel, Semua Kel/Desa	DAK NON FISIK-DANA BOK-BOK PUSKESMAS	Memperkuat pembangunan sumber daya manusia (SDM), sains, teknologi, pendidikan, kesehatan, prestasi olahraga, kesetaraan gender, serta penguatan peran perempuan, pemuda (generasi milenial dan generasi Z), dan penyandang disabilitas.	Mewujudkan Sumber Daya Manusia Berkarakter Unggul Penguatan Sumber Daya Manusia Berkualitas dan Berdaya Saing	Masyarakat		0,00	PUSKESMAS CIBUGEL	
1	02	02	2.02	0033	Operasional Pelayanan Puskesmas												
						Jumlah Dokumen Operasional Pelayanan Puskesmas	1 Dokumen	0,00	Kab. Sumedang, Cibugel, Semua Kel/Desa	DAK NON FISIK-DANA BOK-BOK PUSKESMAS	Memperkuat pembangunan sumber daya manusia (SDM), sains, teknologi, pendidikan, kesehatan, prestasi olahraga, kesetaraan gender, serta penguatan peran perempuan, pemuda (generasi milenial dan generasi Z), dan penyandang disabilitas.	Mewujudkan Sumber Daya Manusia Berkarakter Unggul Penguatan Sumber Daya Manusia Berkualitas dan Berdaya Saing	Masyarakat		0,00	PUSKESMAS CIBUGEL	
1	02	02	2.02	0034	Operasional Pelayanan Fasilitas Kesehatan Lainnya												
						Jumlah Dokumen Operasional Pelayanan Fasilitas Kesehatan Lainnya	1 Dokumen	0,00	Kab. Sumedang, Cibugel, Semua Kel/Desa	DAK NON FISIK-DANA BOK-BOK PUSKESMAS	Memperkuat pembangunan sumber daya manusia (SDM), sains, teknologi, pendidikan, kesehatan, prestasi olahraga, kesetaraan gender, serta penguatan peran perempuan, pemuda (generasi milenial dan generasi Z), dan penyandang disabilitas.	Mewujudkan Sumber Daya Manusia Berkarakter Unggul Penguatan Sumber Daya Manusia Berkualitas dan Berdaya Saing	Masyarakat		0,00	PUSKESMAS CIBUGEL	
1	02	02	2.02	0042	Pengelolaan pelayanan kesehatan Malaria												

No	Kode					Urusan / Bidang Urusan / Program / Kegiatan / Sub Kegiatan	Indikator Program / Kegiatan / Sub Kegiatan	Capaian Kinerja Dan Kerangka Pendanaan						Kelompok Sasaran	Prakiraan Maju Rencana Tahun 2027		Perangkat Daerah Penanggung Jawab
								Target 2026	Pagu Indikatif (Rp)	Lokasi	Sumber Dana	Prioritas			Target	Pagu Indikatif (Rp)	
												Nasional	Daerah				
						Jumlah orang yang mendapatkan pelayanan kesehatan malaria	0 Orang	0,00	Kab. Sumedang, Cibugel, Semua Kel/Desa	DAK NON FISIK-DANA BOK-BOK PUSKESMAS	Memperkuat pembangunan sumber daya manusia (SDM), sains, teknologi, pendidikan, kesehatan, prestasi olahraga, kesetaraan gender, serta penguatan peran perempuan, pemuda (generasi milenial dan generasi Z), dan penyandang disabilitas.	Mewujudkan Sumber Daya Manusia Berkarakter Unggul Penguatan Sumber Daya Manusia Berkualitas dan Berdaya Saing	Masyarakat		0,00	PUSKESMAS CIBUGEL	
1	02	02	2.02	0044	Pengelolaan Pelayanan Kesehatan Reproduksi												
						Jumlah dokumen hasil pengelolaan pelayanan kesehatan reproduksi	1 Dokumen	0,00	Kab. Sumedang, Cibugel, Semua Kel/Desa	DAK NON FISIK-DANA BOK-BOK PUSKESMAS	Memperkuat pembangunan sumber daya manusia (SDM), sains, teknologi, pendidikan, kesehatan, prestasi olahraga, kesetaraan gender, serta penguatan peran perempuan, pemuda (generasi milenial dan generasi Z), dan penyandang disabilitas.	Mewujudkan Sumber Daya Manusia Berkarakter Unggul Penguatan Sumber Daya Manusia Berkualitas dan Berdaya Saing	Masyarakat		0,00	PUSKESMAS CIBUGEL	
1	02	02	2.02	0046	Pengelolaan upaya kesehatan Ibu dan Anak												
						Jumlah dokumen hasil pengelolaan upaya kesehatan ibu dan anak	1 Dokumen	0,00	Kab. Sumedang, Cibugel, Semua Kel/Desa	DAK NON FISIK-DANA BOK-BOK PUSKESMAS	Memperkuat pembangunan sumber daya manusia (SDM), sains, teknologi, pendidikan, kesehatan, prestasi olahraga, kesetaraan gender, serta penguatan peran perempuan, pemuda (generasi milenial dan generasi Z), dan penyandang disabilitas.	Mewujudkan Sumber Daya Manusia Berkarakter Unggul Penguatan Sumber Daya Manusia Berkualitas dan Berdaya Saing	Masyarakat		0,00	PUSKESMAS CIBUGEL	
1	02	02	2.02	0047	Pengelolaan Pelayanan Kelanjutan												
						Jumlah dokumen hasil pengelolaan pelayanan kelanjutan	3940 Dokumen	0,00	Kab. Sumedang, Cibugel, Semua Kel/Desa	DAK NON FISIK-DANA BOK-BOK PUSKESMAS	Memperkuat pembangunan sumber daya manusia (SDM), sains, teknologi, pendidikan, kesehatan, prestasi olahraga, kesetaraan gender, serta penguatan peran perempuan, pemuda (generasi milenial dan generasi Z), dan penyandang disabilitas.	Mewujudkan Sumber Daya Manusia Berkarakter Unggul Penguatan Sumber Daya Manusia Berkualitas dan Berdaya Saing	Masyarakat		0,00	PUSKESMAS CIBUGEL	
63	1	02	05		PROGRAM PEMBERDAYAAN MASYARAKAT BIDANG KESEHATAN	Persentase Masyarakat Bidang Kesehatan yang Diberdayakan	39 Persen	0,00						-	0,00		

No	Kode				Urusan / Bidang Urusan / Program / Kegiatan / Sub Kegiatan	Indikator Program / Kegiatan / Sub Kegiatan	Capaian Kinerja Dan Kerangka Pendanaan					Kelompok Sasaran	Prakiraan Maju Rencana Tahun 2027		Perangkat Daerah Penanggung Jawab		
							Target 2026	Pagu Indikatif (Rp)	Lokasi	Sumber Dana	Prioritas		Target	Pagu Indikatif (Rp)			
											Nasional					Daerah	
1	02	05	2.03		Pengembangan dan Pelaksanaan Upaya Kesehatan Bersumber Daya Masyarakat (UKBM) Tingkat Daerah Kabupaten/Kota	Persentase Posyandu Siklus Hidup yang Aktif	75 Persen	0,00			Memperkuat pembangunan sumber daya manusia (SDM), sains, teknologi, pendidikan, kesehatan, prestasi olahraga, kesetaraan gender, serta penguatan peran perempuan, pemuda (generasi milenial dan generasi Z), dan penyandang disabilitas.	Mewujudkan Sumber Daya Manusia Berkarakter Unggul Penguatan Sumber Daya Manusia Berkualitas dan Berdaya Saing	Masyarakat	-	0,00		
1	02	05	2.03	0001	Bimbingan Teknis dan Supervisi Pengembangan dan Pelaksanaan Upaya Kesehatan Bersumber Daya Masyarakat (UKBM)												
						Jumlah Dokumen Hasil Bimbingan Teknis dan Supervisi Upaya Kesehatan Bersumber Daya Masyarakat (UKBM)	1 Dokumen	0,00	Kab. Sumedang, Cibugel, Semua Kel/Desa	DAK NON FISIK-DANA BOK-BOK PUSKESMAS	Memperkuat pembangunan sumber daya manusia (SDM), sains, teknologi, pendidikan, kesehatan, prestasi olahraga, kesetaraan gender, serta penguatan peran perempuan, pemuda (generasi milenial dan generasi Z), dan penyandang disabilitas.	Mewujudkan Sumber Daya Manusia Berkarakter Unggul Penguatan Sumber Daya Manusia Berkualitas dan Berdaya Saing	Masyarakat		0,00	PUSKESMAS CIBUGEL	
								3.234.673.897,00							3.331.714.114,00		
1						URUSAN PEMERINTAHAN WAJIB YANG BERKAITAN DENGAN		3.234.673.897,00							3.331.714.114,00		
1	02					URUSAN PEMERINTAHAN BIDANG KESEHATAN		3.234.673.897,00							3.331.714.114,00		
64	1	02	01			PROGRAM PENUNJANG URUSAN PEMERINTAHAN DAERAH KABUPATEN/KOTA	Nilai SAKIP Perangkat Daerah	91 Nilai		3.234.673.897,00					3.331.714.114,00		
1	02	01	2.10			Peningkatan Pelayanan BLUD	Jumlah Laporan Peningkatan Pelayanan BLUD	12 Laporan		3.234.673.897,00		Memperkuat pembangunan sumber daya manusia (SDM), sains, teknologi, pendidikan, kesehatan, prestasi olahraga, kesetaraan gender, serta penguatan peran perempuan, pemuda (generasi milenial dan generasi Z), dan penyandang disabilitas.	Mewujudkan Sumber Daya Manusia Berkarakter Unggul Penguatan Sumber Daya Manusia Berkualitas dan Berdaya Saing	Puskesmas	-	3.331.714.114,00	
1	02	01	2.10	0001		Pelayanan dan Penunjang Pelayanan BLUD											
						Jumlah BLUD yang Menyediakan Pelayanan dan Penunjang Pelayanan	1 Unit Kerja	3.234.673.897,00	Kab. Sumedang, Wado, Semua Kel/Desa	RETRIBUSI PELAYANAN KESEHATAN DI PUSKESMAS	Memperkuat pembangunan sumber daya manusia (SDM), sains, teknologi, pendidikan, kesehatan, prestasi olahraga, kesetaraan gender, serta penguatan peran perempuan, pemuda (generasi milenial dan generasi Z), dan penyandang disabilitas.	Mewujudkan Sumber Daya Manusia Berkarakter Unggul Penguatan Sumber Daya Manusia Berkualitas dan Berdaya Saing	Puskesmas		3.331.714.114,00	PUSKESMAS WADO	

No	Kode				Urusan / Bidang Urusan / Program / Kegiatan / Sub Kegiatan	Indikator Program / Kegiatan / Sub Kegiatan	Capaian Kinerja Dan Kerangka Pendanaan					Kelompok Sasaran	Prakiraan Maju Rencana Tahun 2027		Perangkat Daerah Penanggung Jawab	
							Target 2026	Pagu Indikatif (Rp)	Lokasi	Sumber Dana	Prioritas		Target	Pagu Indikatif (Rp)		
											Nasional					Daerah
65	1	02	02		PROGRAM PEMENUHAN UPAYA KESEHATAN PERORANGAN DAN UPAYA KESEHATAN MASYARAKAT	Cakupan Pelayanan Kesehatan Penyakit menular (Cakupan pelayanan kesehatan penyakit menular dapat dihitung dengan membandingkan jumlah orang yang telah menerima pelayanan atau intervensi dengan total populasi yang berisiko atau target pelayanan, lalu dikalikan dengan 100%) b. Jumlah Kasus Kematian Bayi Per Tahun a. Jumlah Kasus Kematian Ibu per Tahun (IUP) Persentase Fasilitas Layanan Kesehatan yang sesuai standar	100 Persen 171 Jumlah 24 Jumlah 67 Persen	0,00						0,00		
	1	02	02	2.02	Penyediaan Layanan Kesehatan untuk UKM dan UKP Rujukan Tingkat Daerah Kabupaten/Kota	Cakupan kepesertaan jaminan kesehatan nasional (IUP) Jumlah Dokumen Fasilitas Layanan Kesehatan Persentase pelayanan kesehatan balita sesuai standar (IKK) Persentase pelayanan kesehatan bayi baru lahir sesuai standar (IKK) Persentase pelayanan kesehatan ibu bersalin sesuai standar (IKK) Persentase pelayanan kesehatan ibu hamil sesuai standar (IKK) Persentase pelayanan kesehatan orang dengan gangguan jiwa berat sesuai standar (IKK) Persentase Pelayanan kesehatan orang dengan risiko terinfeksi virus yang melemahkan daya tahan tubuh manusia (Human Immunodeficiency Virus) sesuai standar (IKK) Persentase Pelayanan kesehatan orang terduga tuberkulosis sesuai standar (IKK) Persentase pelayanan kesehatan ibu hamil	96,5 Persen 1 Dokumen 100 Persen 100 Persen 100 Persen 100 Persen 100 Persen 100 Persen 100 Persen 100 Persen 100 Persen 100 Persen 100 Persen	0,00			Memperkuat pembangunan sumber daya manusia (SDM), sains, teknologi, pendidikan, kesehatan, prestasi olahraga, kesetaraan gender, serta penguatan peran perempuan, pemuda (generasi milenial dan generasi Z), dan penyandang disabilitas.	Mewujudkan Sumber Daya Manusia Berkarakter Unggul Penguatan Sumber Daya Manusia Berkualitas dan Berdaya Saing	Masyarakat	-	0,00	
	1	02	02	2.02	0001	Pengelolaan Pelayanan Kesehatan Ibu Hamil										

No	Kode					Urusan / Bidang Urusan / Program / Kegiatan / Sub Kegiatan	Indikator Program / Kegiatan / Sub Kegiatan	Capaian Kinerja Dan Kerangka Pendanaan						Kelompok Sasaran	Prakiraan Maju Rencana Tahun 2027		Perangkat Daerah Penanggung Jawab
								Target 2026	Pagu Indikatif (Rp)	Lokasi	Sumber Dana	Prioritas			Target	Pagu Indikatif (Rp)	
												Nasional	Daerah				
						Jumlah Ibu Hamil yang Mendapatkan Pelayanan Kesehatan Sesuai Standar	707 Orang	0,00	Kab. Sumedang, Wado, Semua Kel/Desa	DAK NON FISIK-DANA BOK-BOK PUSKESMAS	Memperkuat pembangunan sumber daya manusia (SDM), sains, teknologi, pendidikan, kesehatan, prestasi olahraga, kesetaraan gender, serta penguatan peran perempuan, pemuda (generasi milenial dan generasi Z), dan penyandang disabilitas.	Mewujudkan Sumber Daya Manusia Berkarakter Unggul Penguatan Sumber Daya Manusia Berkualitas dan Berdaya Saing	Masyarakat		0,00	PUSKESMAS WADO	
1	02	02	2.02	0005	Pengelolaan Pelayanan Kesehatan pada Usia Pendidikan Dasar												
						Jumlah Anak Usia Pendidikan Dasar yang Mendapatkan Pelayanan Kesehatan Sesuai Standar	6084 Orang	0,00	Kab. Sumedang, Wado, Semua Kel/Desa	DAK NON FISIK-DANA BOK-BOK PUSKESMAS	Memperkuat pembangunan sumber daya manusia (SDM), sains, teknologi, pendidikan, kesehatan, prestasi olahraga, kesetaraan gender, serta penguatan peran perempuan, pemuda (generasi milenial dan generasi Z), dan penyandang disabilitas.	Mewujudkan Sumber Daya Manusia Berkarakter Unggul Penguatan Sumber Daya Manusia Berkualitas dan Berdaya Saing	Masyarakat		0,00	PUSKESMAS WADO	
1	02	02	2.02	0010	Pengelolaan Pelayanan Kesehatan Orang dengan Gangguan Jiwa Berat												
						Jumlah Orang yang Mendapatkan Pelayanan Kesehatan Orang dengan Gangguan Jiwa Berat Sesuai Standar	64 Orang	0,00	Kab. Sumedang, Wado, Semua Kel/Desa	DAK NON FISIK-DANA BOK-BOK PUSKESMAS	Memperkuat pembangunan sumber daya manusia (SDM), sains, teknologi, pendidikan, kesehatan, prestasi olahraga, kesetaraan gender, serta penguatan peran perempuan, pemuda (generasi milenial dan generasi Z), dan penyandang disabilitas.	Mewujudkan Sumber Daya Manusia Berkarakter Unggul Penguatan Sumber Daya Manusia Berkualitas dan Berdaya Saing	Masyarakat		0,00	PUSKESMAS WADO	
1	02	02	2.02	0011	Pengelolaan Pelayanan Kesehatan Orang Terduga Tuberkulosis												
						Jumlah Orang Terduga Menderita Tuberkulosis yang Mendapatkan Pelayanan Sesuai Standar	1009 Orang	0,00	Kab. Sumedang, Wado, Semua Kel/Desa	DAK NON FISIK-DANA BOK-BOK PUSKESMAS	Memperkuat pembangunan sumber daya manusia (SDM), sains, teknologi, pendidikan, kesehatan, prestasi olahraga, kesetaraan gender, serta penguatan peran perempuan, pemuda (generasi milenial dan generasi Z), dan penyandang disabilitas.	Mewujudkan Sumber Daya Manusia Berkarakter Unggul Penguatan Sumber Daya Manusia Berkualitas dan Berdaya Saing	Masyarakat		0,00	PUSKESMAS WADO	
1	02	02	2.02	0015	Pengelolaan Pelayanan Kesehatan Gizi Masyarakat												
						Jumlah Dokumen Hasil Pengelolaan Pelayanan Kesehatan Gizi Masyarakat	1 Dokumen	0,00	Kab. Sumedang, Wado, Semua Kel/Desa	DAK NON FISIK-DANA BOK-BOK PUSKESMAS	Memperkuat pembangunan sumber daya manusia (SDM), sains, teknologi, pendidikan, kesehatan, prestasi olahraga, kesetaraan gender, serta penguatan peran perempuan, pemuda (generasi milenial dan generasi Z), dan penyandang disabilitas.	Mewujudkan Sumber Daya Manusia Berkarakter Unggul Penguatan Sumber Daya Manusia Berkualitas dan Berdaya Saing	Masyarakat		0,00	PUSKESMAS WADO	
1	02	02	2.02	0016	Pengelolaan Pelayanan Kesehatan Kerja dan Olahraga												

No	Kode					Urusan / Bidang Urusan / Program / Kegiatan / Sub Kegiatan	Indikator Program / Kegiatan / Sub Kegiatan	Capaian Kinerja Dan Kerangka Pendanaan						Kelompok Sasaran	Prakiraan Maju Rencana Tahun 2027		Perangkat Daerah Penanggung Jawab
								Target 2026	Pagu Indikatif (Rp)	Lokasi	Sumber Dana	Prioritas			Target	Pagu Indikatif (Rp)	
												Nasional	Daerah				
						Jumlah Dokumen Hasil Pengelolaan Pelayanan Kesehatan Kerja dan Olahraga	1 Dokumen	0,00	Kab. Sumedang, Wado, Semua Kel/Desa	DAK NON FISIK-DANA BOK-BOK PUSKESMAS	Memperkuat pembangunan sumber daya manusia (SDM), sains, teknologi, pendidikan, kesehatan, prestasi olahraga, kesetaraan gender, serta penguatan peran perempuan, pemuda (generasi milenial dan generasi Z), dan penyandang disabilitas.	Mewujudkan Sumber Daya Manusia Berkarakter Unggul Penguatan Sumber Daya Manusia Berkualitas dan Berdaya Saing	Masyarakat		0,00	PUSKESMAS WADO	
1	02	02	2.02	0017	Pengelolaan Pelayanan Kesehatan Lingkungan												
						Jumlah Dokumen Hasil Pengelolaan Pelayanan Kesehatan Lingkungan	1 Dokumen	0,00	Kab. Sumedang, Wado, Wado	DAK NON FISIK-DANA BOK-BOK PUSKESMAS	Memperkuat pembangunan sumber daya manusia (SDM), sains, teknologi, pendidikan, kesehatan, prestasi olahraga, kesetaraan gender, serta penguatan peran perempuan, pemuda (generasi milenial dan generasi Z), dan penyandang disabilitas.	Mewujudkan Sumber Daya Manusia Berkarakter Unggul Penguatan Sumber Daya Manusia Berkualitas dan Berdaya Saing	Masyarakat		0,00	PUSKESMAS WADO	
1	02	02	2.02	0020	Pengelolaan Surveilans Kesehatan												
						Jumlah Dokumen Hasil Pengelolaan Surveilans Kesehatan	1 Dokumen	0,00	Kab. Sumedang, Wado, Semua Kel/Desa	DAK NON FISIK-DANA BOK-BOK PUSKESMAS	Memperkuat pembangunan sumber daya manusia (SDM), sains, teknologi, pendidikan, kesehatan, prestasi olahraga, kesetaraan gender, serta penguatan peran perempuan, pemuda (generasi milenial dan generasi Z), dan penyandang disabilitas.	Mewujudkan Sumber Daya Manusia Berkarakter Unggul Penguatan Sumber Daya Manusia Berkualitas dan Berdaya Saing	Masyarakat		0,00	PUSKESMAS WADO	
1	02	02	2.02	0021	Pengelolaan Pelayanan Kesehatan Orang dengan Masalah Kesehatan Jiwa (ODMK)												
						Jumlah Orang dengan Masalah Kejiwaan (ODMK) yang Mendapatkan Pelayanan Kesehatan	384 Orang	0,00	Kab. Sumedang, Wado, Semua Kel/Desa	DAK NON FISIK-DANA BOK-BOK PUSKESMAS	Memperkuat pembangunan sumber daya manusia (SDM), sains, teknologi, pendidikan, kesehatan, prestasi olahraga, kesetaraan gender, serta penguatan peran perempuan, pemuda (generasi milenial dan generasi Z), dan penyandang disabilitas.	Mewujudkan Sumber Daya Manusia Berkarakter Unggul Penguatan Sumber Daya Manusia Berkualitas dan Berdaya Saing	Masyarakat		0,00	PUSKESMAS WADO	
1	02	02	2.02	0025	Pelayanan Kesehatan Penyakit Menular dan Tidak Menular												
						Jumlah Dokumen Hasil Pelayanan Kesehatan Penyakit Menular dan Tidak Menular	1 Dokumen	0,00	Kab. Sumedang, Wado, Semua Kel/Desa	DAK NON FISIK-DANA BOK-BOK PUSKESMAS	Memperkuat pembangunan sumber daya manusia (SDM), sains, teknologi, pendidikan, kesehatan, prestasi olahraga, kesetaraan gender, serta penguatan peran perempuan, pemuda (generasi milenial dan generasi Z), dan penyandang disabilitas.	Mewujudkan Sumber Daya Manusia Berkarakter Unggul Penguatan Sumber Daya Manusia Berkualitas dan Berdaya Saing	Masyarakat		0,00	PUSKESMAS WADO	
1	02	02	2.02	0033	Operasional Pelayanan Puskesmas												

No	Kode					Urusan / Bidang Urusan / Program / Kegiatan / Sub Kegiatan	Indikator Program / Kegiatan / Sub Kegiatan	Capaian Kinerja Dan Kerangka Pendanaan						Kelompok Sasaran	Prakiraan Maju Rencana Tahun 2027		Perangkat Daerah Penanggung Jawab
								Target 2026	Pagu Indikatif (Rp)	Lokasi	Sumber Dana	Prioritas			Target	Pagu Indikatif (Rp)	
												Nasional	Daerah				
						Jumlah Dokumen Operasional Pelayanan Puskesmas	1 Dokumen	0,00	Kab. Sumedang, Wado, Semua Kel/Desa	DAK NON FISIK-DANA BOK-BOK PUSKESMAS	Memperkuat pembangunan sumber daya manusia (SDM), sains, teknologi, pendidikan, kesehatan, prestasi olahraga, kesetaraan gender, serta penguatan peran perempuan, pemuda (generasi milenial dan generasi Z), dan penyandang disabilitas.	Mewujudkan Sumber Daya Manusia Berkarakter Unggul Penguatan Sumber Daya Manusia Berkualitas dan Berdaya Saing	Masyarakat		0,00	PUSKESMAS WADO	
1	02	02	2.02	0044	Pengelolaan Pelayanan Kesehatan Reproduksi												
						Jumlah dokumen hasil pengelolaan pelayanan kesehatan reproduksi	1 Dokumen	0,00	Kab. Sumedang, Wado, Semua Kel/Desa	DAK NON FISIK-DANA BOK-BOK PUSKESMAS	Memperkuat pembangunan sumber daya manusia (SDM), sains, teknologi, pendidikan, kesehatan, prestasi olahraga, kesetaraan gender, serta penguatan peran perempuan, pemuda (generasi milenial dan generasi Z), dan penyandang disabilitas.	Mewujudkan Sumber Daya Manusia Berkarakter Unggul Penguatan Sumber Daya Manusia Berkualitas dan Berdaya Saing	Masyarakat		0,00	PUSKESMAS WADO	
1	02	02	2.02	0046	Pengelolaan upaya kesehatan Ibu dan Anak												
						Jumlah dokumen hasil pengelolaan upaya kesehatan ibu dan anak	1 Dokumen	0,00	Kab. Sumedang, Wado, Semua Kel/Desa	DAK NON FISIK-DANA BOK-BOK PUSKESMAS	Memperkuat pembangunan sumber daya manusia (SDM), sains, teknologi, pendidikan, kesehatan, prestasi olahraga, kesetaraan gender, serta penguatan peran perempuan, pemuda (generasi milenial dan generasi Z), dan penyandang disabilitas.	Mewujudkan Sumber Daya Manusia Berkarakter Unggul Penguatan Sumber Daya Manusia Berkualitas dan Berdaya Saing	Masyarakat		0,00	PUSKESMAS WADO	
1	02	02	2.02	0047	Pengelolaan Pelayanan Kelanjutan												
						Jumlah dokumen hasil pengelolaan pelayanan kelanjutan	1 Dokumen	0,00	Kab. Sumedang, Wado, Semua Kel/Desa	DAK NON FISIK-DANA BOK-BOK PUSKESMAS	Memperkuat pembangunan sumber daya manusia (SDM), sains, teknologi, pendidikan, kesehatan, prestasi olahraga, kesetaraan gender, serta penguatan peran perempuan, pemuda (generasi milenial dan generasi Z), dan penyandang disabilitas.	Mewujudkan Sumber Daya Manusia Berkarakter Unggul Penguatan Sumber Daya Manusia Berkualitas dan Berdaya Saing	Masyarakat		0,00	PUSKESMAS WADO	
66	1	02	05		PROGRAM PEMBERDAYAAN MASYARAKAT BIDANG KESEHATAN	Persentase Masyarakat Bidang Kesehatan yang Diberdayakan	39 Persen	0,00						-	0,00		

No	Kode				Urusan / Bidang Urusan / Program / Kegiatan / Sub Kegiatan	Indikator Program / Kegiatan / Sub Kegiatan	Capaian Kinerja Dan Kerangka Pendanaan					Kelompok Sasaran	Prakiraan Maju Rencana Tahun 2027		Perangkat Daerah Penanggung Jawab		
							Target 2026	Pagu Indikatif (Rp)	Lokasi	Sumber Dana	Prioritas		Target	Pagu Indikatif (Rp)			
											Nasional					Daerah	
	1	02	05	2.03		Pengembangan dan Pelaksanaan Upaya Kesehatan Bersumber Daya Masyarakat (UKBM) Tingkat Daerah Kabupaten/Kota	Persentase Posyandu Siklus Hidup yang Aktif	75 Persen	0,00			Memperkuat pembangunan sumber daya manusia (SDM), sains, teknologi, pendidikan, kesehatan, prestasi olahraga, kesetaraan gender, serta penguatan peran perempuan, pemuda (generasi milenial dan generasi Z), dan penyandang disabilitas.	Mewujudkan Sumber Daya Manusia Berkarakter Unggul Penguatan Sumber Daya Manusia Berkualitas dan Berdaya Saing	Masyarakat	-	0,00	
	1	02	05	2.03	0001	Bimbingan Teknis dan Supervisi Pengembangan dan Pelaksanaan Upaya Kesehatan Bersumber Daya Masyarakat (UKBM)											
						Jumlah Dokumen Hasil Bimbingan Teknis dan Supervisi Upaya Kesehatan Bersumber Daya Masyarakat (UKBM)	1 Dokumen	0,00	Kab. Sumedang, Wado, Semua Kel/Desa	DAK NON FISIK-DANA BOK-BOK PUSKESMAS	Memperkuat pembangunan sumber daya manusia (SDM), sains, teknologi, pendidikan, kesehatan, prestasi olahraga, kesetaraan gender, serta penguatan peran perempuan, pemuda (generasi milenial dan generasi Z), dan penyandang disabilitas.	Mewujudkan Sumber Daya Manusia Berkarakter Unggul Penguatan Sumber Daya Manusia Berkualitas dan Berdaya Saing	Masyarakat		0,00	PUSKESMAS WADO	
						Puskesmas Jatinunggal		3.370.500.000,00							3.370.500.000,00		
	1					URUSAN PEMERINTAHAN WAJIB YANG BERKAITAN DENGAN		3.370.500.000,00							3.370.500.000,00		
	1	02				URUSAN PEMERINTAHAN BIDANG KESEHATAN		3.370.500.000,00							3.370.500.000,00		
67	1	02	01			PROGRAM PENUNJANG URUSAN PEMERINTAHAN DAERAH KABUPATEN/KOTA	Nilai SAKIP Perangkat Daerah	91 Nilai	3.370.500.000,00						3.370.500.000,00		
	1	02	01	2.10		Peningkatan Pelayanan BLUD	Jumlah Laporan Peningkatan Pelayanan BLUD	12 Laporan	3.370.500.000,00			Memperkuat pembangunan sumber daya manusia (SDM), sains, teknologi, pendidikan, kesehatan, prestasi olahraga, kesetaraan gender, serta penguatan peran perempuan, pemuda (generasi milenial dan generasi Z), dan penyandang disabilitas.	Mewujudkan Sumber Daya Manusia Berkarakter Unggul Penguatan Sumber Daya Manusia Berkualitas dan Berdaya Saing	Puskesmas	-	3.370.500.000,00	
	1	02	01	2.10	0001	Pelayanan dan Penunjang Pelayanan BLUD											
						Jumlah BLUD yang Menyediakan Pelayanan dan Penunjang Pelayanan	1 Unit Kerja	3.370.500.000,00	Kab. Sumedang, Jatinunggal, Semua Kel/Desa	RETRIBUSI PELAYANAN KESEHATAN DI PUSKESMAS	Memperkuat pembangunan sumber daya manusia (SDM), sains, teknologi, pendidikan, kesehatan, prestasi olahraga, kesetaraan gender, serta penguatan peran perempuan, pemuda (generasi milenial dan generasi Z), dan penyandang disabilitas.	Mewujudkan Sumber Daya Manusia Berkarakter Unggul Penguatan Sumber Daya Manusia Berkualitas dan Berdaya Saing	Puskesmas		3.370.500.000,00	PUSKESMAS JATINUNGGAL	

No	Kode				Urusan / Bidang Urusan / Program / Kegiatan / Sub Kegiatan	Indikator Program / Kegiatan / Sub Kegiatan	Capaian Kinerja Dan Kerangka Pendanaan					Kelompok Sasaran	Prakiraan Maju Rencana Tahun 2027		Perangkat Daerah Penanggung Jawab	
							Target 2026	Pagu Indikatif (Rp)	Lokasi	Sumber Dana	Prioritas		Target	Pagu Indikatif (Rp)		
											Nasional					Daerah
68	1	02	02		PROGRAM PEMENUHAN UPAYA KESEHATAN PERORANGAN DAN UPAYA KESEHATAN MASYARAKAT	Cakupan Pelayanan Kesehatan Penyakit menular (Cakupan pelayanan kesehatan penyakit menular dapat dihitung dengan membandingkan jumlah orang yang telah menerima pelayanan atau intervensi dengan total populasi yang berisiko atau target pelayanan, lalu dikalikan dengan 100%) b. Jumlah Kasus Kematian Bayi Per Tahun a. Jumlah Kasus Kematian Ibu per Tahun (IUP) Persentase Fasilitas Layanan Kesehatan yang sesuai standar	100 Persen 171 Jumlah 24 Jumlah 67 Persen	0,00						0,00		
	1	02	02	2.02	Penyediaan Layanan Kesehatan untuk UKM dan UKP Rujukan Tingkat Daerah Kabupaten/Kota	Cakupan kepesertaan jaminan kesehatan nasional (IUP) Jumlah Dokumen Fasilitasi Layanan Kesehatan Persentase pelayanan kesehatan balita sesuai standar (IKK) Persentase Pelayanan kesehatan bayi baru lahir sesuai standar (IKK) Persentase pelayanan kesehatan ibu bersalin sesuai standar (IKK) Persentase pelayanan kesehatan ibu hamil sesuai standar (IKK) Persentase pelayanan kesehatan orang dengan gangguan jiwa berat sesuai standar (IKK) Persentase Pelayanan kesehatan orang dengan risiko terinfeksi virus yang melemahkan daya tahan tubuh manusia (Human Immunodeficiency Virus) sesuai standar (IKK) Persentase Pelayanan kesehatan orang terduga tuberkulosis sesuai standar (IKK) Persentase Pelayanan	96,5 Persen 1 Dokumen 100 Persen 100 Persen 100 Persen 100 Persen 100 Persen 100 Persen 100 Persen 100 Persen 100 Persen 100 Persen 100 Persen	0,00			-	Mewujudkan Sumber Daya Manusia Berkarakter Unggul Penguatan Sumber Daya Manusia Berkualitas dan Berdaya Saing	-		0,00	
	1	02	02	2.02	0001	Pengelolaan Pelayanan Kesehatan Ibu Hamil										

No	Kode					Urusan / Bidang Urusan / Program / Kegiatan / Sub Kegiatan	Indikator Program / Kegiatan / Sub Kegiatan	Capaian Kinerja Dan Kerangka Pendanaan						Kelompok Sasaran	Prakiraan Maju Rencana Tahun 2027		Perangkat Daerah Penanggung Jawab
								Target 2026	Pagu Indikatif (Rp)	Lokasi	Sumber Dana	Prioritas			Target	Pagu Indikatif (Rp)	
												Nasional	Daerah				
						Jumlah Ibu Hamil yang Mendapatkan Pelayanan Kesehatan Sesuai Standar	753 Orang	0,00	Kab. Sumedang, Jatinunggal, Semua Kel/Desa	DAK NON FISIK-DANA BOK-BOK PUSKESMAS	-	Mewujudkan Sumber Daya Manusia Berkarakter Unggul Penguatan Sumber Daya Manusia Berkualitas dan Berdaya Saing	-		0,00	PUSKESMAS JATINUNGGAL	
1	02	02	2.02	0005	Pengelolaan Pelayanan Kesehatan pada Usia Pendidikan Dasar												
						Jumlah Anak Usia Pendidikan Dasar yang Mendapatkan Pelayanan Kesehatan Sesuai Standar	895 Orang	0,00	Kab. Sumedang, Jatinunggal, Semua Kel/Desa	DAK NON FISIK-DANA BOK-BOK PUSKESMAS	-	Mewujudkan Sumber Daya Manusia Berkarakter Unggul Penguatan Sumber Daya Manusia Berkualitas dan Berdaya Saing	-		0,00	PUSKESMAS JATINUNGGAL	
1	02	02	2.02	0010	Pengelolaan Pelayanan Kesehatan Orang dengan Gangguan Jiwa Berat												
						Jumlah Orang yang Mendapatkan Pelayanan Kesehatan Orang dengan Gangguan Jiwa Berat Sesuai Standar	64 Orang	0,00	Kab. Sumedang, Jatinunggal, Semua Kel/Desa	DAK NON FISIK-DANA BOK-BOK PUSKESMAS	-	Mewujudkan Sumber Daya Manusia Berkarakter Unggul Penguatan Sumber Daya Manusia Berkualitas dan Berdaya Saing	-		0,00	PUSKESMAS JATINUNGGAL	
1	02	02	2.02	0011	Pengelolaan Pelayanan Kesehatan Orang Terduga Tuberkulosis												
						Jumlah Orang Terduga Menderita Tuberkulosis yang Mendapatkan Pelayanan Sesuai Standar	1189 Orang	0,00	-	DAK NON FISIK-DANA BOK-BOK PUSKESMAS	-	Mewujudkan Sumber Daya Manusia Berkarakter Unggul Penguatan Sumber Daya Manusia Berkualitas dan Berdaya Saing	-		0,00	PUSKESMAS JATINUNGGAL	
1	02	02	2.02	0015	Pengelolaan Pelayanan Kesehatan Gizi Masyarakat												
						Jumlah Dokumen Hasil Pengelolaan Pelayanan Kesehatan Gizi Masyarakat	1 Dokumen	0,00	Kab. Sumedang, Jatinunggal, Semua Kel/Desa	DAK NON FISIK-DANA BOK-BOK PUSKESMAS	-	Mewujudkan Sumber Daya Manusia Berkarakter Unggul Penguatan Sumber Daya Manusia Berkualitas dan Berdaya Saing	-		0,00	PUSKESMAS JATINUNGGAL	
1	02	02	2.02	0016	Pengelolaan Pelayanan Kesehatan Kerja dan Olahraga												
						Jumlah Dokumen Hasil Pengelolaan Pelayanan Kesehatan Kerja dan Olahraga	1 Dokumen	0,00	Kab. Sumedang, Jatinunggal, Semua Kel/Desa	DAK NON FISIK-DANA BOK-BOK PUSKESMAS	-	Mewujudkan Sumber Daya Manusia Berkarakter Unggul Penguatan Sumber Daya Manusia Berkualitas dan Berdaya Saing	-		0,00	PUSKESMAS JATINUNGGAL	
1	02	02	2.02	0017	Pengelolaan Pelayanan Kesehatan Lingkungan												
						Jumlah Dokumen Hasil Pengelolaan Pelayanan Kesehatan Lingkungan	1 Dokumen	0,00	Kab. Sumedang, Jatinunggal, Semua Kel/Desa	DAK NON FISIK-DANA BOK-BOK PUSKESMAS	-	Mewujudkan Sumber Daya Manusia Berkarakter Unggul Penguatan Sumber Daya Manusia Berkualitas dan Berdaya Saing	-		0,00	PUSKESMAS JATINUNGGAL	
1	02	02	2.02	0020	Pengelolaan Surveilans Kesehatan												
						Jumlah Dokumen Hasil Pengelolaan Surveilans Kesehatan	1 Dokumen	0,00	Kab. Sumedang, Jatinunggal, Semua Kel/Desa	-	-	Mewujudkan Sumber Daya Manusia Berkarakter Unggul Penguatan Sumber Daya Manusia Berkualitas dan Berdaya Saing	-		0,00	PUSKESMAS JATINUNGGAL	
1	02	02	2.02	0021	Pengelolaan Pelayanan Kesehatan Orang dengan Masalah Kesehatan Jiwa (ODMK)												

No	Kode					Urusan / Bidang Urusan / Program / Kegiatan / Sub Kegiatan	Indikator Program / Kegiatan / Sub Kegiatan	Capaian Kinerja Dan Kerangka Pendanaan						Kelompok Sasaran	Prakiraan Maju Rencana Tahun 2027		Perangkat Daerah Penanggung Jawab
								Target 2026	Pagu Indikatif (Rp)	Lokasi	Sumber Dana	Prioritas			Target	Pagu Indikatif (Rp)	
												Nasional	Daerah				
						Jumlah Orang dengan Masalah Kejiwaan (ODMK) yang Mendapatkan Pelayanan Kesehatan	68 Orang	0,00	Kab. Sumedang, Jatinunggal, Semua Kel/Desa	DAK NON FISIK-DANA BOK-BOK PUSKESMAS	-	Mewujudkan Sumber Daya Manusia Berkarakter Unggul Penguatan Sumber Daya Manusia Berkualitas dan Berdaya Saing	-	0,00	PUSKESMAS JATINUNGGAL		
1	02	02	2.02	0025	Pelayanan Kesehatan Penyakit Menular dan Tidak Menular												
						Jumlah Dokumen Hasil Pelayanan Kesehatan Penyakit Menular dan Tidak Menular	1 Dokumen	0,00	Kab. Sumedang, Jatinunggal, Semua Kel/Desa	DAK NON FISIK-DANA BOK-BOK PUSKESMAS	-	Mewujudkan Sumber Daya Manusia Berkarakter Unggul Penguatan Sumber Daya Manusia Berkualitas dan Berdaya Saing	-	0,00	PUSKESMAS JATINUNGGAL		
1	02	02	2.02	0033	Operasional Pelayanan Puskesmas												
						Jumlah Dokumen Operasional Pelayanan Puskesmas	1 Dokumen	0,00	Kab. Sumedang, Jatinunggal, Semua Kel/Desa	DAK NON FISIK-DANA BOK-BOK PUSKESMAS	-	Mewujudkan Sumber Daya Manusia Berkarakter Unggul Penguatan Sumber Daya Manusia Berkualitas dan Berdaya Saing	-	0,00	PUSKESMAS JATINUNGGAL		
1	02	02	2.02	0034	Operasional Pelayanan Fasilitas Kesehatan Lainnya												
						Jumlah Dokumen Operasional Pelayanan Fasilitas Kesehatan Lainnya	1 Dokumen	0,00	Kab. Sumedang, Jatinunggal, Semua Kel/Desa	DAK NON FISIK-DANA BOK-BOK PUSKESMAS	-	Mewujudkan Sumber Daya Manusia Berkarakter Unggul Penguatan Sumber Daya Manusia Berkualitas dan Berdaya Saing	-	0,00	PUSKESMAS JATINUNGGAL		
1	02	02	2.02	0042	Pengelolaan pelayanan kesehatan Malaria												
						Jumlah orang yang mendapatkan pelayanan kesehatan malaria	225 Orang	0,00	Kab. Sumedang, Jatinunggal, Semua Kel/Desa	DAK NON FISIK-DANA BOK-BOK PUSKESMAS	-	Mewujudkan Sumber Daya Manusia Berkarakter Unggul Penguatan Sumber Daya Manusia Berkualitas dan Berdaya Saing	-	0,00	PUSKESMAS JATINUNGGAL		
1	02	02	2.02	0044	Pengelolaan Pelayanan Kesehatan Reproduksi												
						Jumlah dokumen hasil pengelolaan pelayanan kesehatan reproduksi	1 Dokumen	0,00	Kab. Sumedang, Jatinunggal, Semua Kel/Desa	DAK NON FISIK-DANA BOK-BOK PUSKESMAS	-	Mewujudkan Sumber Daya Manusia Berkarakter Unggul Penguatan Sumber Daya Manusia Berkualitas dan Berdaya Saing	-	0,00	PUSKESMAS JATINUNGGAL		
1	02	02	2.02	0046	Pengelolaan upaya kesehatan Ibu dan Anak												
						Jumlah dokumen hasil pengelolaan upaya kesehatan ibu dan anak	1 Dokumen	0,00	Kab. Sumedang, Jatinunggal, Semua Kel/Desa	DAK NON FISIK-DANA BOK-BOK PUSKESMAS	-	Mewujudkan Sumber Daya Manusia Berkarakter Unggul Penguatan Sumber Daya Manusia Berkualitas dan Berdaya Saing	-	0,00	PUSKESMAS JATINUNGGAL		
1	02	02	2.02	0047	Pengelolaan Pelayanan Kelanjutan												
						Jumlah dokumen hasil pengelolaan pelayanan kelanjutan	1 Dokumen	0,00	Kab. Sumedang, Jatinunggal, Semua Kel/Desa	DAK NON FISIK-DANA BOK-BOK PUSKESMAS	-	Mewujudkan Sumber Daya Manusia Berkarakter Unggul Penguatan Sumber Daya Manusia Berkualitas dan Berdaya Saing	-	0,00	PUSKESMAS JATINUNGGAL		

No	Kode				Urusan / Bidang Urusan / Program / Kegiatan / Sub Kegiatan	Indikator Program / Kegiatan / Sub Kegiatan	Capaian Kinerja Dan Kerangka Pendanaan					Kelompok Sasaran	Prakiraan Maju Rencana Tahun 2027		Perangkat Daerah Penanggung Jawab				
							Target 2026	Pagu Indikatif (Rp)	Lokasi	Sumber Dana	Prioritas		Target	Pagu Indikatif (Rp)					
											Nasional					Daerah			
69	1	02	05		PROGRAM PEMBERDAYAAN MASYARAKAT BIDANG KESEHATAN	Persentase Masyarakat Bidang Kesehatan yang Diberdayakan	39 Persen	0,00					-	0,00					
	1	02	05	2.03	Pengembangan dan Pelaksanaan Upaya Kesehatan Bersumber Daya Masyarakat (UKBM) Tingkat Daerah Kabupaten/Kota	Persentase Posyandu Siklus Hidup yang Aktif	75 Persen	0,00			Memperkuat pembangunan sumber daya manusia (SDM), sains, teknologi, pendidikan, kesehatan, prestasi olahraga, kesetaraan gender, serta penguatan peran perempuan, pemuda (generasi milenial dan generasi Z), dan penyandang disabilitas.	Mewujudkan Sumber Daya Manusia Berkarakter Unggul Penguatan Sumber Daya Manusia Berkualitas dan Berdaya Saing	Masyarakat	-	0,00				
	1	02	05	2.03	0001	Bimbingan Teknis dan Supervisi Pengembangan dan Pelaksanaan Upaya Kesehatan Bersumber Daya Masyarakat (UKBM)													
						Jumlah Dokumen Hasil Bimbingan Teknis dan Supervisi Upaya Kesehatan Bersumber Daya Masyarakat (UKBM)	1 Dokumen	0,00	Kab. Sumedang, Jatinunggal, Semua Kel/Desa	DAK NON FISK-DANA BOK-BOK PUSKESMAS	Memperkuat pembangunan sumber daya manusia (SDM), sains, teknologi, pendidikan, kesehatan, prestasi olahraga, kesetaraan gender, serta penguatan peran perempuan, pemuda (generasi milenial dan generasi Z), dan penyandang disabilitas.	Mewujudkan Sumber Daya Manusia Berkarakter Unggul Penguatan Sumber Daya Manusia Berkualitas dan Berdaya Saing	Masyarakat		0,00	PUSKESMAS JATINUNGGAL			
						Puskesmas Jatigede		1.750.000.000,00							2.000.000.000,00				
	1					URUSAN PEMERINTAHAN WAJIB YANG BERKAITAN DENGAN										1.750.000.000,00			2.000.000.000,00
	1	02				URUSAN PEMERINTAHAN BIDANG KESEHATAN										1.750.000.000,00			2.000.000.000,00
70	1	02	01		PROGRAM PENUNJANG URUSAN PEMERINTAHAN DAERAH KABUPATEN/KOTA	Nilai SAKIP Perangkat Daerah	91 Nilai	1.750.000.000,00						-	2.000.000.000,00				
	1	02	01	2.10	Peningkatan Pelayanan BLUD	Jumlah Laporan Peningkatan Pelayanan BLUD	12 Laporan	1.750.000.000,00			Memperkuat pembangunan sumber daya manusia (SDM), sains, teknologi, pendidikan, kesehatan, prestasi olahraga, kesetaraan gender, serta penguatan peran perempuan, pemuda (generasi milenial dan generasi Z), dan penyandang disabilitas.	Mewujudkan Sumber Daya Manusia Berkarakter Unggul Penguatan Ketahanan Daerah	Puskesmas	-	2.000.000.000,00				
	1	02	01	2.10	0001	Pelayanan dan Penunjang Pelayanan BLUD													
						Jumlah BLUD yang Menyediakan Pelayanan dan Penunjang Pelayanan	1 Unit Kerja	1.750.000.000,00	Kab. Sumedang, Jatigede, Semua Kel/Desa	RETRIBUSI PELAYANAN KESEHATAN DI PUSKESMAS	Memperkuat pembangunan sumber daya manusia (SDM), sains, teknologi, pendidikan, kesehatan, prestasi olahraga, kesetaraan gender, serta penguatan peran perempuan, pemuda (generasi milenial dan generasi Z), dan penyandang disabilitas.	Mewujudkan Sumber Daya Manusia Berkarakter Unggul Penguatan Ketahanan Daerah	Puskesmas		2.000.000.000,00	PUSKESMAS JATIGEDE			

No	Kode				Urusan / Bidang Urusan / Program / Kegiatan / Sub Kegiatan	Indikator Program / Kegiatan / Sub Kegiatan	Capaian Kinerja Dan Kerangka Pendanaan					Kelompok Sasaran	Prakiraan Maju Rencana Tahun 2027		Perangkat Daerah Penanggung Jawab	
							Target 2026	Pagu Indikatif (Rp)	Lokasi	Sumber Dana	Prioritas		Target	Pagu Indikatif (Rp)		
											Nasional					Daerah
71	1	02	02		PROGRAM PEMENUHAN UPAYA KESEHATAN PERORANGAN DAN UPAYA KESEHATAN MASYARAKAT	Cakupan Pelayanan Kesehatan Penyakit tidak menular (Cakupan pelayanan kesehatan penyakit tidak menular dapat dihitung dengan membandingkan jumlah orang yang telah menerima pelayanan atau intervensi dengan total populasi yang berisiko atau target pelayanan, lalu dikalikan dengan 100%) b. Jumlah Kasus Kematian Bayi Per Tahun a. Jumlah Kasus Kematian Ibu per Tahun (IUP) Persentase Fasilitas Layanan Kesehatan yang sesuai standar	100 Persen 171 Jumlah 24 Jumlah 67 Persen	0,00					-	0,00		
	1	02	02	2.02	Penyediaan Layanan Kesehatan untuk UKM dan UKP Rujukan Tingkat Daerah Kabupaten/Kota	Cakupan kepesertaan jaminan kesehatan nasional (IUP) 1 Dokumen 100 Persen Jumlah Dokumen 100 Persen Fasiitasi Layanan Kesehatan 100 Persen Persentase pelayanan kesehatan balita sesuai standar (IKK) 100 Persen Persentase Pelayanan kesehatan bayi baru lahir sesuai standar (IKK) 100 Persen Persentase pelayanan kesehatan ibu bersalin sesuai standar (IKK) 100 Persen Persentase pelayanan kesehatan ibu hamil sesuai standar (IKK) 100 Persen Persentase pelayanan kesehatan orang dengan gangguan jiwa berat sesuai standar (IKK) 100 Persen Persentase Pelayanan kesehatan orang terduga tuberkulosis sesuai standar (IKK) 100 Persen Persentase Pelayanan kesehatan pada usia pendidikan dasar sesuai standar (IKK) 100 Persen Persentase Pelayanan kesehatan pada usia produktif sesuai standar (IKK) 100 Persen Persentase pelayanan kesehatan ibu hamil sesuai standar (IKK)	96,5 Persen 1 Dokumen 100 Persen 100 Persen 100 Persen 100 Persen 100 Persen 100 Persen 100 Persen 100 Persen 100 Persen 100 Persen 100 Persen 100 Persen 100 Persen 100 Persen	0,00			Memperkuat pembangunan sumber daya manusia (SDM), sains, teknologi, pendidikan, kesehatan, prestasi olahraga, kesetaraan gender, serta penguatan peran perempuan, pemuda (generasi milenial dan generasi Z), dan penyandang disabilitas.	Mewujudkan Sumber Daya Manusia Berkarakter Unggul Penguatan Sumber Daya Manusia Berkualitas dan Berdaya Saing	Masyarakat	-	0,00	
	1	02	02	2.02	0001	Pengelolaan Pelayanan Kesehatan Ibu Hamil										

No	Kode					Urusan / Bidang Urusan / Program / Kegiatan / Sub Kegiatan	Indikator Program / Kegiatan / Sub Kegiatan	Capaian Kinerja Dan Kerangka Pendanaan						Kelompok Sasaran	Prakiraan Maju Rencana Tahun 2027		Perangkat Daerah Penanggung Jawab
								Target 2026	Pagu Indikatif (Rp)	Lokasi	Sumber Dana	Prioritas			Target	Pagu Indikatif (Rp)	
												Nasional	Daerah				
						Jumlah Ibu Hamil yang Mendapatkan Pelayanan Kesehatan Sesuai Standar	352 Orang	0,00	Kab. Sumedang, Jatigede, Semua Kel/Desa	DAK NON FISIK-DANA BOK-BOK PUSKESMAS	Memperkuat pembangunan sumber daya manusia (SDM), sains, teknologi, pendidikan, kesehatan, prestasi olahraga, kesetaraan gender, serta penguatan peran perempuan, pemuda (generasi milenial dan generasi Z), dan penyandang disabilitas.	Mewujudkan Sumber Daya Manusia Berkarakter Unggul Penguatan Sumber Daya Manusia Berkualitas dan Berdaya Saing	Masyarakat		0,00	PUSKESMAS JATIGEDE	
1	02	02	2.02	0005	Pengelolaan Pelayanan Kesehatan pada Usia Pendidikan Dasar												
						Jumlah Anak Usia Pendidikan Dasar yang Mendapatkan Pelayanan Kesehatan Sesuai Standar	1729 Orang	0,00	Kab. Sumedang, Jatigede, Semua Kel/Desa	DAK NON FISIK-DANA BOK-BOK PUSKESMAS	Memperkuat pembangunan sumber daya manusia (SDM), sains, teknologi, pendidikan, kesehatan, prestasi olahraga, kesetaraan gender, serta penguatan peran perempuan, pemuda (generasi milenial dan generasi Z), dan penyandang disabilitas.	Mewujudkan Sumber Daya Manusia Berkarakter Unggul Penguatan Sumber Daya Manusia Berkualitas dan Berdaya Saing	Masyarakat		0,00	PUSKESMAS JATIGEDE	
1	02	02	2.02	0010	Pengelolaan Pelayanan Kesehatan Orang dengan Gangguan Jiwa Berat												
						Jumlah Orang yang Mendapatkan Pelayanan Kesehatan Orang dengan Gangguan Jiwa Berat Sesuai Standar	192 Orang	0,00	Kab. Sumedang, Jatigede, Semua Kel/Desa	DAK NON FISIK-DANA BOK-BOK PUSKESMAS	Memperkuat pembangunan sumber daya manusia (SDM), sains, teknologi, pendidikan, kesehatan, prestasi olahraga, kesetaraan gender, serta penguatan peran perempuan, pemuda (generasi milenial dan generasi Z), dan penyandang disabilitas.	Mewujudkan Sumber Daya Manusia Berkarakter Unggul Penguatan Sumber Daya Manusia Berkualitas dan Berdaya Saing	Masyarakat		0,00	PUSKESMAS JATIGEDE	
1	02	02	2.02	0011	Pengelolaan Pelayanan Kesehatan Orang Terduga Tuberkulosis												
						Jumlah Orang Terduga Menderita Tuberkulosis yang Mendapatkan Pelayanan Sesuai Standar	132 Orang	0,00	Kab. Sumedang, Jatigede, Semua Kel/Desa	DAK NON FISIK-DANA BOK-BOK PUSKESMAS	Memperkuat pembangunan sumber daya manusia (SDM), sains, teknologi, pendidikan, kesehatan, prestasi olahraga, kesetaraan gender, serta penguatan peran perempuan, pemuda (generasi milenial dan generasi Z), dan penyandang disabilitas.	Mewujudkan Sumber Daya Manusia Berkarakter Unggul Penguatan Sumber Daya Manusia Berkualitas dan Berdaya Saing	Masyarakat		0,00	PUSKESMAS JATIGEDE	
1	02	02	2.02	0015	Pengelolaan Pelayanan Kesehatan Gizi Masyarakat												
						Jumlah Dokumen Hasil Pengelolaan Pelayanan Kesehatan Gizi Masyarakat	1 Dokumen	0,00	Kab. Sumedang, Jatigede, Semua Kel/Desa	DAK NON FISIK-DANA BOK-BOK PUSKESMAS	Memperkuat pembangunan sumber daya manusia (SDM), sains, teknologi, pendidikan, kesehatan, prestasi olahraga, kesetaraan gender, serta penguatan peran perempuan, pemuda (generasi milenial dan generasi Z), dan penyandang disabilitas.	Mewujudkan Sumber Daya Manusia Berkarakter Unggul Penguatan Sumber Daya Manusia Berkualitas dan Berdaya Saing	Masyarakat		0,00	PUSKESMAS JATIGEDE	
1	02	02	2.02	0016	Pengelolaan Pelayanan Kesehatan Kerja dan Olahraga												

No	Kode					Urusan / Bidang Urusan / Program / Kegiatan / Sub Kegiatan	Indikator Program / Kegiatan / Sub Kegiatan	Capaian Kinerja Dan Kerangka Pendanaan					Kelompok Sasaran	Prakiraan Maju Rencana Tahun 2027		Perangkat Daerah Penanggung Jawab	
								Target 2026	Pagu Indikatif (Rp)	Lokasi	Sumber Dana	Prioritas		Target	Pagu Indikatif (Rp)		
												Nasional					Daerah
						Jumlah Dokumen Hasil Pengelolaan Pelayanan Kesehatan Kerja dan Olahraga	1 Dokumen	0,00	Kab. Sumedang, Jatigede, Semua Kel/Desa	DAK NON FISIK-DANA BOK-BOK PUSKESMAS	Memperkuat pembangunan sumber daya manusia (SDM), sains, teknologi, pendidikan, kesehatan, prestasi olahraga, kesetaraan gender, serta penguatan peran perempuan, pemuda (generasi milenial dan generasi Z), dan penyandang disabilitas.	Mewujudkan Sumber Daya Manusia Berkarakter Unggul Penguatan Sumber Daya Manusia Berkualitas dan Berdaya Saing	Masyarakat		0,00	PUSKESMAS JATIGEDE	
1	02	02	2.02	0017	Pengelolaan Pelayanan Kesehatan Lingkungan												
						Jumlah Dokumen Hasil Pengelolaan Pelayanan Kesehatan Lingkungan	1 Dokumen	0,00	Kab. Sumedang, Jatigede, Semua Kel/Desa	DAK NON FISIK-DANA BOK-BOK PUSKESMAS	Memperkuat pembangunan sumber daya manusia (SDM), sains, teknologi, pendidikan, kesehatan, prestasi olahraga, kesetaraan gender, serta penguatan peran perempuan, pemuda (generasi milenial dan generasi Z), dan penyandang disabilitas.	Mewujudkan Sumber Daya Manusia Berkarakter Unggul Penguatan Sumber Daya Manusia Berkualitas dan Berdaya Saing	Masyarakat		0,00	PUSKESMAS JATIGEDE	
1	02	02	2.02	0020	Pengelolaan Surveilans Kesehatan												
						Jumlah Dokumen Hasil Pengelolaan Surveilans Kesehatan	1 Dokumen	0,00	Kab. Sumedang, Jatigede, Semua Kel/Desa	DAK NON FISIK-DANA BOK-BOK PUSKESMAS	Memperkuat pembangunan sumber daya manusia (SDM), sains, teknologi, pendidikan, kesehatan, prestasi olahraga, kesetaraan gender, serta penguatan peran perempuan, pemuda (generasi milenial dan generasi Z), dan penyandang disabilitas.	Mewujudkan Sumber Daya Manusia Berkarakter Unggul Penguatan Sumber Daya Manusia Berkualitas dan Berdaya Saing	Masyarakat		0,00	PUSKESMAS JATIGEDE	
1	02	02	2.02	0021	Pengelolaan Pelayanan Kesehatan Orang dengan Masalah Kesehatan Jiwa (ODMK)												
						Jumlah Orang dengan Masalah Kejiwaan (ODMK) yang Mendapatkan Pelayanan Kesehatan	32 Orang	0,00	Kab. Sumedang, Jatigede, Semua Kel/Desa	DAK NON FISIK-DANA BOK-BOK PUSKESMAS	Memperkuat pembangunan sumber daya manusia (SDM), sains, teknologi, pendidikan, kesehatan, prestasi olahraga, kesetaraan gender, serta penguatan peran perempuan, pemuda (generasi milenial dan generasi Z), dan penyandang disabilitas.	Mewujudkan Sumber Daya Manusia Berkarakter Unggul Penguatan Sumber Daya Manusia Berkualitas dan Berdaya Saing	Masyarakat		0,00	PUSKESMAS JATIGEDE	
1	02	02	2.02	0025	Pelayanan Kesehatan Penyakit Menular dan Tidak Menular												
						Jumlah Dokumen Hasil Pelayanan Kesehatan Penyakit Menular dan Tidak Menular	1 Dokumen	0,00	Kab. Sumedang, Jatigede, Semua Kel/Desa	DAK NON FISIK-DANA BOK-BOK PUSKESMAS	Memperkuat pembangunan sumber daya manusia (SDM), sains, teknologi, pendidikan, kesehatan, prestasi olahraga, kesetaraan gender, serta penguatan peran perempuan, pemuda (generasi milenial dan generasi Z), dan penyandang disabilitas.	Mewujudkan Sumber Daya Manusia Berkarakter Unggul Penguatan Sumber Daya Manusia Berkualitas dan Berdaya Saing	Masyarakat		0,00	PUSKESMAS JATIGEDE	
1	02	02	2.02	0033	Operasional Pelayanan Puskesmas												

No	Kode					Urusan / Bidang Urusan / Program / Kegiatan / Sub Kegiatan	Indikator Program / Kegiatan / Sub Kegiatan	Capaian Kinerja Dan Kerangka Pendanaan						Kelompok Sasaran	Prakiraan Maju Rencana Tahun 2027		Perangkat Daerah Penanggung Jawab
								Target 2026	Pagu Indikatif (Rp)	Lokasi	Sumber Dana	Prioritas			Target	Pagu Indikatif (Rp)	
												Nasional	Daerah				
						Jumlah Dokumen Operasional Pelayanan Puskesmas	1 Dokumen	0,00	Kab. Sumedang, Jatigede, Semua Kel/Desa	DAK NON FISIK-DANA BOK-BOK PUSKESMAS	Memperkuat pembangunan sumber daya manusia (SDM), sains, teknologi, pendidikan, kesehatan, prestasi olahraga, kesetaraan gender, serta penguatan peran perempuan, pemuda (generasi milenial dan generasi Z), dan penyandang disabilitas.	Mewujudkan Sumber Daya Manusia Berkarakter Unggul Penguatan Sumber Daya Manusia Berkualitas dan Berdaya Saing	Masyarakat		0,00	PUSKESMAS JATIGEDE	
1	02	02	2.02	0044	Pengelolaan Pelayanan Kesehatan Reproduksi												
						Jumlah dokumen hasil pengelolaan pelayanan kesehatan reproduksi	1 Dokumen	0,00	Kab. Sumedang, Jatigede, Semua Kel/Desa	DAK NON FISIK-DANA BOK-BOK PUSKESMAS	Memperkuat pembangunan sumber daya manusia (SDM), sains, teknologi, pendidikan, kesehatan, prestasi olahraga, kesetaraan gender, serta penguatan peran perempuan, pemuda (generasi milenial dan generasi Z), dan penyandang disabilitas.	Mewujudkan Sumber Daya Manusia Berkarakter Unggul Penguatan Sumber Daya Manusia Berkualitas dan Berdaya Saing	Masyarakat		0,00	PUSKESMAS JATIGEDE	
1	02	02	2.02	0046	Pengelolaan upaya kesehatan Ibu dan Anak												
						Jumlah dokumen hasil pengelolaan upaya kesehatan ibu dan anak	1 Dokumen	0,00	Kab. Sumedang, Jatigede, Semua Kel/Desa	DAK NON FISIK-DANA BOK-BOK PUSKESMAS	Memperkuat pembangunan sumber daya manusia (SDM), sains, teknologi, pendidikan, kesehatan, prestasi olahraga, kesetaraan gender, serta penguatan peran perempuan, pemuda (generasi milenial dan generasi Z), dan penyandang disabilitas.	Mewujudkan Sumber Daya Manusia Berkarakter Unggul Penguatan Sumber Daya Manusia Berkualitas dan Berdaya Saing	Masyarakat		0,00	PUSKESMAS JATIGEDE	
1	02	02	2.02	0047	Pengelolaan Pelayanan Kelanjutan												
						Jumlah dokumen hasil pengelolaan pelayanan kelanjutan	1 Dokumen	0,00	Kab. Sumedang, Jatigede, Semua Kel/Desa	DAK NON FISIK-DANA BOK-BOK PUSKESMAS	Memperkuat pembangunan sumber daya manusia (SDM), sains, teknologi, pendidikan, kesehatan, prestasi olahraga, kesetaraan gender, serta penguatan peran perempuan, pemuda (generasi milenial dan generasi Z), dan penyandang disabilitas.	Mewujudkan Sumber Daya Manusia Berkarakter Unggul Penguatan Sumber Daya Manusia Berkualitas dan Berdaya Saing	Masyarakat		0,00	PUSKESMAS JATIGEDE	
72	1	02	05		PROGRAM PEMBERDAYAAN MASYARAKAT BIDANG KESEHATAN	Persentasi masyarakat Bidang Kesehatan Yang diberdayakan	39 Persen	0,00							0,00		

No	Kode				Urusan / Bidang Urusan / Program / Kegiatan / Sub Kegiatan	Indikator Program / Kegiatan / Sub Kegiatan	Capaian Kinerja Dan Kerangka Pendanaan					Kelompok Sasaran	Prakiraan Maju Rencana Tahun 2027		Perangkat Daerah Penanggung Jawab		
							Target 2026	Pagu Indikatif (Rp)	Lokasi	Sumber Dana	Prioritas		Target	Pagu Indikatif (Rp)			
											Nasional					Daerah	
	1	02	05	2.03		Pengembangan dan Pelaksanaan Upaya Kesehatan Bersumber Daya Masyarakat (UKBM) Tingkat Daerah Kabupaten/Kota	Persentase Posyandu Siklus Hidup Yang Aktif	75 Persen	0,00			Memperkuat pembangunan sumber daya manusia (SDM), sains, teknologi, pendidikan, kesehatan, prestasi olahraga, kesetaraan gender, serta penguatan peran perempuan, pemuda (generasi milenial dan generasi Z), dan penyandang disabilitas.	Mewujudkan Sumber Daya Manusia Berkarakter Unggul Penguatan Sumber Daya Manusia Berkualitas dan Berdaya Saing	Masyarakat	-	0,00	
	1	02	05	2.03	0001	Bimbingan Teknis dan Supervisi Pengembangan dan Pelaksanaan Upaya Kesehatan Bersumber Daya Masyarakat (UKBM)											
						Jumlah Dokumen Hasil Bimbingan Teknis dan Supervisi Upaya Kesehatan Bersumber Daya Masyarakat (UKBM)	1 Dokumen	0,00	Kab. Sumedang, Jatigede, Semua Kel/Desa	DAK NON FISIK-DANA BOK-BOK PUSKESMAS	Memperkuat pembangunan sumber daya manusia (SDM), sains, teknologi, pendidikan, kesehatan, prestasi olahraga, kesetaraan gender, serta penguatan peran perempuan, pemuda (generasi milenial dan generasi Z), dan penyandang disabilitas.	Mewujudkan Sumber Daya Manusia Berkarakter Unggul Penguatan Sumber Daya Manusia Berkualitas dan Berdaya Saing	Masyarakat		0,00	PUSKESMAS JATIGEDE	
						Puskesmas Tomo		1.601.050.000,00							1.641.076.000,00		
	1					URUSAN PEMERINTAHAN WAJIB YANG BERKAITAN DENGAN		1.601.050.000,00							1.641.076.000,00		
	1	02				URUSAN PEMERINTAHAN BIDANG KESEHATAN		1.601.050.000,00							1.641.076.000,00		
73	1	02	01			PROGRAM PENUNJANG URUSAN PEMERINTAHAN DAERAH KABUPATEN/KOTA	Nilai SAKIP Perangkat Daerah	91 Nilai	1.601.050.000,00						1.641.076.000,00		
	1	02	01	2.10		Peningkatan Pelayanan BLUD	Jumlah Laporan Peningkatan Pelayanan BLUD	12 Laporan	1.601.050.000,00			Memperkuat pembangunan sumber daya manusia (SDM), sains, teknologi, pendidikan, kesehatan, prestasi olahraga, kesetaraan gender, serta penguatan peran perempuan, pemuda (generasi milenial dan generasi Z), dan penyandang disabilitas.	Mewujudkan Sumber Daya Manusia Berkarakter Unggul Penguatan Sumber Daya Manusia Berkualitas dan Berdaya Saing	Puskesmas	-	1.641.076.000,00	
	1	02	01	2.10	0001	Pelayanan dan Penunjang Pelayanan BLUD											
						Jumlah BLUD yang Menyediakan Pelayanan dan Penunjang Pelayanan	1 Unit Kerja	1.601.050.000,00	Kab. Sumedang, Tomo, Semua Kel/Desa	RETRIBUSI PELAYANAN KESEHATAN DI PUSKESMAS	Memperkuat pembangunan sumber daya manusia (SDM), sains, teknologi, pendidikan, kesehatan, prestasi olahraga, kesetaraan gender, serta penguatan peran perempuan, pemuda (generasi milenial dan generasi Z), dan penyandang disabilitas.	Mewujudkan Sumber Daya Manusia Berkarakter Unggul Penguatan Sumber Daya Manusia Berkualitas dan Berdaya Saing	Puskesmas		1.641.076.000,00	PUSKESMAS TOMO	

No	Kode				Urusan / Bidang Urusan / Program / Kegiatan / Sub Kegiatan	Indikator Program / Kegiatan / Sub Kegiatan	Capaian Kinerja Dan Kerangka Pendanaan					Kelompok Sasaran	Prakiraan Maju Rencana Tahun 2027		Perangkat Daerah Penanggung Jawab	
							Target 2026	Pagu Indikatif (Rp)	Lokasi	Sumber Dana	Prioritas		Target	Pagu Indikatif (Rp)		
											Nasional					Daerah
74	1	02	02		PROGRAM PEMENUHAN UPAYA KESEHATAN PERORANGAN DAN UPAYA KESEHATAN MASYARAKAT	Cakupan Pelayanan Kesehatan Penyakit menular (Cakupan pelayanan kesehatan penyakit menular dapat dihitung dengan membandingkan jumlah orang yang telah menerima pelayanan atau intervensi dengan total populasi yang berisiko atau target pelayanan, lalu dikalikan dengan 100%) b. Jumlah Kasus Kematian Bayi Per Tahun a. Jumlah Kasus Kematian Ibu per Tahun (IUP) Persentase Fasilitas Layanan Kesehatan yang sesuai standar	100 Persen 171 Jumlah 24 Jumlah 67 Persen	0,00						0,00		
	1	02	02	2.02	Penyediaan Layanan Kesehatan untuk UKM dan UKP Rujukan Tingkat Daerah Kabupaten/Kota	Cakupan kepesertaan jaminan kesehatan nasional (IUP) Jumlah Dokumen Fasilitasi Layanan Kesehatan Persentase pelayanan kesehatan balita sesuai standar (IKK) Persentase Pelayanan kesehatan bayi baru lahir sesuai standar (IKK) Persentase pelayanan kesehatan ibu bersalin sesuai standar (IKK) Persentase pelayanan kesehatan ibu hamil sesuai standar (IKK) Persentase pelayanan kesehatan orang dengan gangguan jiwa berat sesuai standar (IKK) Persentase Pelayanan kesehatan orang dengan risiko terinfeksi virus yang melemahkan daya tahan tubuh manusia (Human Immunodeficiency Virus) sesuai standar (IKK) Persentase Pelayanan kesehatan orang terduga tuberkulosis sesuai standar (IKK) Persentase Pelayanan kesehatan ibu hamil	96,5 Persen 1 Dokumen 100 Persen 100 Persen 100 Persen 100 Persen 100 Persen 100 Persen 100 Persen 100 Persen 100 Persen 100 Persen 100 Persen 100 Persen	0,00				Masyarakat		0,00		
	1	02	02	2.02	0001	Pengelolaan Pelayanan Kesehatan Ibu Hamil		0,00				Masyarakat		0,00	PUSKESMAS TOMO	
	1	02	02	2.02	0005	Pengelolaan Pelayanan Kesehatan pada Usia Pendidikan Dasar										

No	Kode					Urusan / Bidang Urusan / Program / Kegiatan / Sub Kegiatan	Indikator Program / Kegiatan / Sub Kegiatan	Capaian Kinerja Dan Kerangka Pendanaan						Kelompok Sasaran	Prakiraan Maju Rencana Tahun 2027		Perangkat Daerah Penanggung Jawab
								Target 2026	Pagu Indikatif (Rp)	Lokasi	Sumber Dana	Prioritas			Target	Pagu Indikatif (Rp)	
												Nasional	Daerah				
						Jumlah Anak Usia Pendidikan Dasar yang Mendapatkan Pelayanan Kesehatan Sesuai Standar	1906 Orang	0,00	Kab. Sumedang, Tomo, Semua Kel/Desa	DAK NON FISIK-DANA BOK-BOK PUSKESMAS	-	Mewujudkan Sumber Daya Manusia Berkarakter Unggul Penguatan Sumber Daya Manusia Berkualitas dan Berdaya Saing	Masyarakat		0,00	PUSKESMAS TOMO	
1	02	02	2.02	0010	Pengelolaan Pelayanan Kesehatan Orang dengan Gangguan Jiwa Berat												
						Jumlah Orang yang Mendapatkan Pelayanan Kesehatan Orang dengan Gangguan Jiwa Berat Sesuai Standar	33 Orang	0,00	Kab. Sumedang, Tomo, Semua Kel/Desa	DAK NON FISIK-DANA BOK-BOK PUSKESMAS	-	Mewujudkan Sumber Daya Manusia Berkarakter Unggul Penguatan Sumber Daya Manusia Berkualitas dan Berdaya Saing	Masyarakat		0,00	PUSKESMAS TOMO	
1	02	02	2.02	0011	Pengelolaan Pelayanan Kesehatan Orang Terduga Tuberkulosis												
						Jumlah Orang Terduga Menderita Tuberkulosis yang Mendapatkan Pelayanan Sesuai Standar	418 Orang	0,00	Kab. Sumedang, Tomo, Semua Kel/Desa	DAK NON FISIK-DANA BOK-BOK PUSKESMAS	-	Mewujudkan Sumber Daya Manusia Berkarakter Unggul Penguatan Sumber Daya Manusia Berkualitas dan Berdaya Saing	Masyarakat		0,00	PUSKESMAS TOMO	
1	02	02	2.02	0015	Pengelolaan Pelayanan Kesehatan Gizi Masyarakat												
						Jumlah Dokumen Hasil Pengelolaan Pelayanan Kesehatan Gizi Masyarakat	1 Dokumen	0,00	Kab. Sumedang, Tomo, Semua Kel/Desa	DAK NON FISIK-DANA BOK-BOK PUSKESMAS	-	Mewujudkan Sumber Daya Manusia Berkarakter Unggul Penguatan Sumber Daya Manusia Berkualitas dan Berdaya Saing	Masyarakat		0,00	PUSKESMAS TOMO	
1	02	02	2.02	0016	Pengelolaan Pelayanan Kesehatan Kerja dan Olahraga												
						Jumlah Dokumen Hasil Pengelolaan Pelayanan Kesehatan Kerja dan Olahraga	1 Dokumen	0,00	Kab. Sumedang, Tomo, Semua Kel/Desa	DAK NON FISIK-DANA BOK-BOK PUSKESMAS	-	Mewujudkan Sumber Daya Manusia Berkarakter Unggul Penguatan Sumber Daya Manusia Berkualitas dan Berdaya Saing	Masyarakat		0,00	PUSKESMAS TOMO	
1	02	02	2.02	0017	Pengelolaan Pelayanan Kesehatan Lingkungan												
						Jumlah Dokumen Hasil Pengelolaan Pelayanan Kesehatan Lingkungan	1 Dokumen	0,00	Kab. Sumedang, Tomo, Semua Kel/Desa	DAK NON FISIK-DANA BOK-BOK PUSKESMAS	-	Mewujudkan Sumber Daya Manusia Berkarakter Unggul Penguatan Sumber Daya Manusia Berkualitas dan Berdaya Saing	Masyarakat		0,00	PUSKESMAS TOMO	
1	02	02	2.02	0020	Pengelolaan Surveilans Kesehatan												
						Jumlah Dokumen Hasil Pengelolaan Surveilans Kesehatan	1 Dokumen	0,00	Kab. Sumedang, Tomo, Semua Kel/Desa	DAK NON FISIK-DANA BOK-BOK PUSKESMAS	-	Mewujudkan Sumber Daya Manusia Berkarakter Unggul Penguatan Sumber Daya Manusia Berkualitas dan Berdaya Saing	Masyarakat		0,00	PUSKESMAS TOMO	
1	02	02	2.02	0021	Pengelolaan Pelayanan Kesehatan Orang dengan Masalah Kesehatan Jiwa (ODMK)												
						Jumlah Orang dengan Masalah Kejiwaan (ODMK) yang Mendapatkan Pelayanan Kesehatan	33 Orang	0,00	Kab. Sumedang, Tomo, Semua Kel/Desa	DAK NON FISIK-DANA BOK-BOK PUSKESMAS	-	Mewujudkan Sumber Daya Manusia Berkarakter Unggul Penguatan Sumber Daya Manusia Berkualitas dan Berdaya Saing	Masyarakat		0,00	PUSKESMAS TOMO	
1	02	02	2.02	0025	Pelayanan Kesehatan Penyakit Menular dan Tidak Menular												

No	Kode					Urusan / Bidang Urusan / Program / Kegiatan / Sub Kegiatan	Indikator Program / Kegiatan / Sub Kegiatan	Capaian Kinerja Dan Kerangka Pendanaan						Kelompok Sasaran	Prakiraan Maju Rencana Tahun 2027		Perangkat Daerah Penanggung Jawab
								Target 2026	Pagu Indikatif (Rp)	Lokasi	Sumber Dana	Prioritas			Target	Pagu Indikatif (Rp)	
												Nasional	Daerah				
						Jumlah Dokumen Hasil Pelayanan Kesehatan Penyakit Menular dan Tidak Menular	1 Dokumen	0,00	Kab. Sumedang, Tomo, Semua Kel/Desa	DAK NON FISIK-DANA BOK-BOK PUSKESMAS	-	Mewujudkan Sumber Daya Manusia Berkarakter Unggul Penguatan Sumber Daya Manusia Berkualitas dan Berdaya Saing	Masyarakat		0,00	PUSKESMAS TOMO	
1	02	02	2.02	0033	Operasional Pelayanan Puskesmas												
						Jumlah Dokumen Operasional Pelayanan Puskesmas	1 Dokumen	0,00	Kab. Sumedang, Tomo, Semua Kel/Desa	DAK NON FISIK-DANA BOK-BOK PUSKESMAS	-	Mewujudkan Sumber Daya Manusia Berkarakter Unggul Penguatan Sumber Daya Manusia Berkualitas dan Berdaya Saing	Masyarakat		0,00	PUSKESMAS TOMO	
1	02	02	2.02	0044	Pengelolaan Pelayanan Kesehatan Reproduksi												
						Jumlah dokumen hasil pengelolaan pelayanan kesehatan reproduksi	1 Dokumen	0,00	Kab. Sumedang, Tomo, Semua Kel/Desa	DAK NON FISIK-DANA BOK-BOK PUSKESMAS	-	Mewujudkan Sumber Daya Manusia Berkarakter Unggul Penguatan Sumber Daya Manusia Berkualitas dan Berdaya Saing	Masyarakat		0,00	PUSKESMAS TOMO	
1	02	02	2.02	0046	Pengelolaan upaya kesehatan Ibu dan Anak												
						Jumlah dokumen hasil pengelolaan upaya kesehatan ibu dan anak	1 Dokumen	0,00	Kab. Sumedang, Tomo, Semua Kel/Desa	DAK NON FISIK-DANA BOK-BOK PUSKESMAS	-	Mewujudkan Sumber Daya Manusia Berkarakter Unggul Penguatan Sumber Daya Manusia Berkualitas dan Berdaya Saing	Masyarakat		0,00	PUSKESMAS TOMO	
1	02	02	2.02	0047	Pengelolaan Pelayanan Kelanjutan												
						Jumlah dokumen hasil pengelolaan pelayanan kelanjutan	4204 Dokumen	0,00	Kab. Sumedang, Tomo, Semua Kel/Desa	DAK NON FISIK-DANA BOK-BOK PUSKESMAS	-	Mewujudkan Sumber Daya Manusia Berkarakter Unggul Penguatan Sumber Daya Manusia Berkualitas dan Berdaya Saing	Masyarakat		0,00	PUSKESMAS TOMO	
75	1	02	05		PROGRAM PEMBERDAYAAN MASYARAKAT BIDANG KESEHATAN	Persentase Masyarakat Bidang Kesehatan yang Diberdayakan	39 Persen	0,00							0,00		
1	02	05	2.03		Pengembangan dan Pelaksanaan Upaya Kesehatan Bersumber Daya Masyarakat (UKBM) Tingkat Daerah Kabupaten/Kota	Persentase Posyandu Siklus Hidup yang Aktif	75 Persen	0,00			Memperkuat pembangunan sumber daya manusia (SDM), sains, teknologi, pendidikan, kesehatan, prestasi olahraga, kesetaraan gender, serta penguatan peran perempuan, pemuda (generasi milenial dan generasi Z), dan penyandang disabilitas.	Mewujudkan Sumber Daya Manusia Berkarakter Unggul Penguatan Sumber Daya Manusia Berkualitas dan Berdaya Saing	Masyarakat	-	0,00		
1	02	05	2.03	0001	Bimbingan Teknis dan Supervisi Pengembangan dan Pelaksanaan Upaya Kesehatan Bersumber Daya Masyarakat (UKBM)												

No	Kode					Urusan / Bidang Urusan / Program / Kegiatan / Sub Kegiatan	Indikator Program / Kegiatan / Sub Kegiatan	Capaian Kinerja Dan Kerangka Pendanaan						Kelompok Sasaran	Prakiraan Maju Rencana Tahun 2027		Perangkat Daerah Penanggung Jawab	
								Target 2026	Pagu Indikatif (Rp)	Lokasi	Sumber Dana	Prioritas			Target	Pagu Indikatif (Rp)		
												Nasional	Daerah					
						Jumlah Dokumen Hasil Bimbingan Teknis dan Supervisi Upaya Kesehatan Bersumber Daya Masyarakat (UKBM)	1 Dokumen	0,00	Kab. Sumedang, Tomo, Semua Kel/Desa	DAK NON FISIK-DANA BOK-BOK PUSKESMAS	Memperkuat pembangunan sumber daya manusia (SDM), sains, teknologi, pendidikan, kesehatan, prestasi olahraga, kesetaraan gender, serta penguatan peran perempuan, pemuda (generasi milenial dan generasi Z), dan penyandang disabilitas.	Mewujudkan Sumber Daya Manusia Berkarakter Unggul Penguatan Sumber Daya Manusia Berkualitas dan Berdaya Saing	Masyarakat		0,00	PUSKESMAS TOMO		
						Puskesmas Ujungjaya		2.900.000.000,00							3.000.000.000,00			
	1					URUSAN PEMERINTAHAN WAJIB YANG BERKAITAN DENGAN		2.900.000.000,00							3.000.000.000,00			
	1	02				URUSAN PEMERINTAHAN BIDANG KESEHATAN		2.900.000.000,00							3.000.000.000,00			
76	1	02	01			PROGRAM PENUNJANG URUSAN PEMERINTAHAN DAERAH KABUPATEN/KOTA	Nilai SAKIP Perangkat Daerah	91 Nilai						-	3.000.000.000,00			
	1	02	01	2.10		Peningkatan Pelayanan BLUD	Jumlah Laporan Peningkatan Pelayanan BLUD	12 Laporan		2.900.000.000,00		Memperkuat pembangunan sumber daya manusia (SDM), sains, teknologi, pendidikan, kesehatan, prestasi olahraga, kesetaraan gender, serta penguatan peran perempuan, pemuda (generasi milenial dan generasi Z), dan penyandang disabilitas.	Mewujudkan Sumber Daya Manusia Berkarakter Unggul Penguatan Sumber Daya Manusia Berkualitas dan Berdaya Saing	Puskesmas	-	3.000.000.000,00		
	1	02	01	2.10	0001	Pelayanan dan Penunjang Pelayanan BLUD	Jumlah BLUD yang Menyediakan Pelayanan dan Penunjang Pelayanan	1 Unit Kerja		2.900.000.000,00	Kab. Sumedang, Ujungjaya, Semua Kel/Desa	RETRIBUSI PELAYANAN KESEHATAN DI PUSKESMAS	Memperkuat pembangunan sumber daya manusia (SDM), sains, teknologi, pendidikan, kesehatan, prestasi olahraga, kesetaraan gender, serta penguatan peran perempuan, pemuda (generasi milenial dan generasi Z), dan penyandang disabilitas.	Mewujudkan Sumber Daya Manusia Berkarakter Unggul Penguatan Sumber Daya Manusia Berkualitas dan Berdaya Saing	Puskesmas		3.000.000.000,00	PUSKESMAS UJUNGJAYA

No	Kode				Urusan / Bidang Urusan / Program / Kegiatan / Sub Kegiatan	Indikator Program / Kegiatan / Sub Kegiatan	Capaian Kinerja Dan Kerangka Pendanaan					Kelompok Sasaran	Prakiraan Maju Rencana Tahun 2027		Perangkat Daerah Penanggung Jawab	
							Target 2026	Pagu Indikatif (Rp)	Lokasi	Sumber Dana	Prioritas		Target	Pagu Indikatif (Rp)		
											Nasional					Daerah
77	1	02	02		PROGRAM PEMENUHAN UPAYA KESEHATAN PERORANGAN DAN UPAYA KESEHATAN MASYARAKAT	Cakupan Pelayanan Kesehatan Penyakit tidak menular (Cakupan pelayanan kesehatan penyakit tidak menular dapat dihitung dengan membandingkan jumlah orang yang telah menerima pelayanan atau intervensi dengan total populasi yang berisiko atau target pelayanan, lalu dikalikan dengan 100%) b. Jumlah Kasus Kematian Bayi Per Tahun a. Jumlah Kasus Kematian Ibu per Tahun (IUP) Persentase Fasilitas Layanan Kesehatan yang sesuai standar Kesehatan Ibu dan Anak (IUP)	100 Persen 171 Persen 24 Persen 67 Persen undefined undefined	0,00						0,00		
	1	02	02	2.02	Penyediaan Layanan Kesehatan untuk UKM dan UKP Rujukan Tingkat Daerah Kabupaten/Kota	Cakupan kepesertaan jaminan kesehatan nasional (IUP) Jumlah Dokumen Fasilitasi Layanan Kesehatan Persentase pelayanan kesehatan balita sesuai standar (IKK) Persentase Pelayanan kesehatan bayi baru lahir sesuai standar (IKK) Persentase pelayanan kesehatan ibu bersalin sesuai standar (IKK) Persentase pelayanan kesehatan ibu hamil sesuai standar (IKK) Persentase pelayanan kesehatan orang dengan gangguan jiwa berat sesuai standar (IKK) Persentase Pelayanan kesehatan orang dengan risiko terinfeksi virus yang melemahkan daya tahan tubuh manusia (Human Immunodeficiency Virus) sesuai standar (IKK) Persentase Pelayanan kesehatan orang terduga tuberkulosis sesuai standar (IKK) Persentase Pelayanan	96,5 Persen 1 Dokumen 100 Persen 100 Persen 100 Persen 100 Persen 100 Persen 100 Persen 100 Persen 100 Persen 100 Persen 100 Persen 100 Persen 100 Persen	0,00			Memperkuat pembangunan sumber daya manusia (SDM), sains, teknologi, pendidikan, kesehatan, prestasi olahraga, kesetaraan gender, serta penguatan peran perempuan, pemuda (generasi milenial dan generasi Z), dan penyandang disabilitas.	Mewujudkan Sumber Daya Manusia Berkarakter Unggul Penguatan Sumber Daya Manusia Berkualitas dan Berdaya Saing	Masyarakat	-	0,00	
	1	02	02	2.02	0001	Pengelolaan Pelayanan Kesehatan Ibu Hamil										

No	Kode					Urusan / Bidang Urusan / Program / Kegiatan / Sub Kegiatan	Indikator Program / Kegiatan / Sub Kegiatan	Capaian Kinerja Dan Kerangka Pendanaan					Kelompok Sasaran	Prakiraan Maju Rencana Tahun 2027		Perangkat Daerah Penanggung Jawab	
								Target 2026	Pagu Indikatif (Rp)	Lokasi	Sumber Dana	Prioritas		Target	Pagu Indikatif (Rp)		
												Nasional					Daerah
						Jumlah Ibu Hamil yang Mendapatkan Pelayanan Kesehatan Sesuai Standar	499 Orang	0,00	Kab. Sumedang, Ujungjaya, Semua Kel/Desa	DAK NON FISIK-DANA BOK-BOK PUSKESMAS	Memperkuat pembangunan sumber daya manusia (SDM), sains, teknologi, pendidikan, kesehatan, prestasi olahraga, kesetaraan gender, serta penguatan peran perempuan, pemuda (generasi milenial dan generasi Z), dan penyandang disabilitas.	Mewujudkan Sumber Daya Manusia Berkarakter Unggul Penguatan Sumber Daya Manusia Berkualitas dan Berdaya Saing	Masyarakat		0,00	PUSKESMAS UJUNGJAYA	
1	02	02	2.02	0005	Pengelolaan Pelayanan Kesehatan pada Usia Pendidikan Dasar												
						Jumlah Anak Usia Pendidikan Dasar yang Mendapatkan Pelayanan Kesehatan Sesuai Standar	4198 Orang	0,00	Kab. Sumedang, Ujungjaya, Semua Kel/Desa	DAK NON FISIK-DANA BOK-BOK PUSKESMAS	Memperkuat pembangunan sumber daya manusia (SDM), sains, teknologi, pendidikan, kesehatan, prestasi olahraga, kesetaraan gender, serta penguatan peran perempuan, pemuda (generasi milenial dan generasi Z), dan penyandang disabilitas.	Mewujudkan Sumber Daya Manusia Berkarakter Unggul Penguatan Sumber Daya Manusia Berkualitas dan Berdaya Saing	Masyarakat		0,00	PUSKESMAS UJUNGJAYA	
1	02	02	2.02	0010	Pengelolaan Pelayanan Kesehatan Orang dengan Gangguan Jiwa Berat												
						Jumlah Orang yang Mendapatkan Pelayanan Kesehatan Orang dengan Gangguan Jiwa Berat Sesuai Standar	46 Orang	0,00	Kab. Sumedang, Ujungjaya, Semua Kel/Desa	DAK NON FISIK-DANA BOK-BOK PUSKESMAS	Memperkuat pembangunan sumber daya manusia (SDM), sains, teknologi, pendidikan, kesehatan, prestasi olahraga, kesetaraan gender, serta penguatan peran perempuan, pemuda (generasi milenial dan generasi Z), dan penyandang disabilitas.	Mewujudkan Sumber Daya Manusia Berkarakter Unggul Penguatan Sumber Daya Manusia Berkualitas dan Berdaya Saing	Masyarakat		0,00	PUSKESMAS UJUNGJAYA	
1	02	02	2.02	0011	Pengelolaan Pelayanan Kesehatan Orang Terduga Tuberkulosis												
						Jumlah Orang Terduga Menderita Tuberkulosis yang Mendapatkan Pelayanan Sesuai Standar	939 Orang	0,00	Kab. Sumedang, Ujungjaya, Semua Kel/Desa	DAK NON FISIK-DANA BOK-BOK PUSKESMAS	Memperkuat pembangunan sumber daya manusia (SDM), sains, teknologi, pendidikan, kesehatan, prestasi olahraga, kesetaraan gender, serta penguatan peran perempuan, pemuda (generasi milenial dan generasi Z), dan penyandang disabilitas.	Mewujudkan Sumber Daya Manusia Berkarakter Unggul Penguatan Sumber Daya Manusia Berkualitas dan Berdaya Saing	Masyarakat		0,00	PUSKESMAS UJUNGJAYA	
1	02	02	2.02	0015	Pengelolaan Pelayanan Kesehatan Gizi Masyarakat												
						Jumlah Dokumen Hasil Pengelolaan Pelayanan Kesehatan Gizi Masyarakat	1 Dokumen	0,00	Kab. Sumedang, Ujungjaya, Semua Kel/Desa	DAK NON FISIK-DANA BOK-BOK PUSKESMAS	Memperkuat pembangunan sumber daya manusia (SDM), sains, teknologi, pendidikan, kesehatan, prestasi olahraga, kesetaraan gender, serta penguatan peran perempuan, pemuda (generasi milenial dan generasi Z), dan penyandang disabilitas.	Mewujudkan Sumber Daya Manusia Berkarakter Unggul Penguatan Sumber Daya Manusia Berkualitas dan Berdaya Saing	Masyarakat		0,00	PUSKESMAS UJUNGJAYA	
1	02	02	2.02	0016	Pengelolaan Pelayanan Kesehatan Kerja dan Olahraga												

No	Kode					Urusan / Bidang Urusan / Program / Kegiatan / Sub Kegiatan	Indikator Program / Kegiatan / Sub Kegiatan	Capaian Kinerja Dan Kerangka Pendanaan					Kelompok Sasaran	Prakiraan Maju Rencana Tahun 2027		Perangkat Daerah Penanggung Jawab	
								Target 2026	Pagu Indikatif (Rp)	Lokasi	Sumber Dana	Prioritas		Target	Pagu Indikatif (Rp)		
												Nasional					Daerah
						Jumlah Dokumen Hasil Pengelolaan Pelayanan Kesehatan Kerja dan Olahraga	1 Dokumen	0,00	Kab. Sumedang, Ujungjaya, Semua Kel/Desa	DAK NON FISIK-DANA BOK-BOK PUSKESMAS	Memperkuat pembangunan sumber daya manusia (SDM), sains, teknologi, pendidikan, kesehatan, prestasi olahraga, kesetaraan gender, serta penguatan peran perempuan, pemuda (generasi milenial dan generasi Z), dan penyandang disabilitas.	Mewujudkan Sumber Daya Manusia Berkarakter Unggul Penguatan Sumber Daya Manusia Berkualitas dan Berdaya Saing	Masyarakat		0,00	PUSKESMAS UJUNGJAYA	
1	02	02	2.02	0017	Pengelolaan Pelayanan Kesehatan Lingkungan												
						Jumlah Dokumen Hasil Pengelolaan Pelayanan Kesehatan Lingkungan	1 Dokumen	0,00	Kab. Sumedang, Ujungjaya, Semua Kel/Desa	DAK NON FISIK-DANA BOK-BOK PUSKESMAS	Memperkuat pembangunan sumber daya manusia (SDM), sains, teknologi, pendidikan, kesehatan, prestasi olahraga, kesetaraan gender, serta penguatan peran perempuan, pemuda (generasi milenial dan generasi Z), dan penyandang disabilitas.	Mewujudkan Sumber Daya Manusia Berkarakter Unggul Penguatan Sumber Daya Manusia Berkualitas dan Berdaya Saing	Masyarakat		0,00	PUSKESMAS UJUNGJAYA	
1	02	02	2.02	0020	Pengelolaan Surveilans Kesehatan												
						Jumlah Dokumen Hasil Pengelolaan Surveilans Kesehatan	1 Dokumen	0,00	Kab. Sumedang, Ujungjaya, Semua Kel/Desa	DAK NON FISIK-DANA BOK-BOK PUSKESMAS	Memperkuat pembangunan sumber daya manusia (SDM), sains, teknologi, pendidikan, kesehatan, prestasi olahraga, kesetaraan gender, serta penguatan peran perempuan, pemuda (generasi milenial dan generasi Z), dan penyandang disabilitas.	Mewujudkan Sumber Daya Manusia Berkarakter Unggul Penguatan Sumber Daya Manusia Berkualitas dan Berdaya Saing	Masyarakat		0,00	PUSKESMAS UJUNGJAYA	
1	02	02	2.02	0021	Pengelolaan Pelayanan Kesehatan Orang dengan Masalah Kesehatan Jiwa (ODMK)												
						Jumlah Orang dengan Masalah Kejiwaan (ODMK) yang Mendapatkan Pelayanan Kesehatan	46 Orang	0,00	Kab. Sumedang, Ujungjaya, Semua Kel/Desa	DAK NON FISIK-DANA BOK-BOK PUSKESMAS	Memperkuat pembangunan sumber daya manusia (SDM), sains, teknologi, pendidikan, kesehatan, prestasi olahraga, kesetaraan gender, serta penguatan peran perempuan, pemuda (generasi milenial dan generasi Z), dan penyandang disabilitas.	Mewujudkan Sumber Daya Manusia Berkarakter Unggul Penguatan Sumber Daya Manusia Berkualitas dan Berdaya Saing	Masyarakat		0,00	PUSKESMAS UJUNGJAYA	
1	02	02	2.02	0025	Pelayanan Kesehatan Penyakit Menular dan Tidak Menular												
						Jumlah Dokumen Hasil Pelayanan Kesehatan Penyakit Menular dan Tidak Menular	1 Dokumen	0,00	Kab. Sumedang, Ujungjaya, Semua Kel/Desa	DAK NON FISIK-DANA BOK-BOK PUSKESMAS	Memperkuat pembangunan sumber daya manusia (SDM), sains, teknologi, pendidikan, kesehatan, prestasi olahraga, kesetaraan gender, serta penguatan peran perempuan, pemuda (generasi milenial dan generasi Z), dan penyandang disabilitas.	Mewujudkan Sumber Daya Manusia Berkarakter Unggul Penguatan Sumber Daya Manusia Berkualitas dan Berdaya Saing	Masyarakat		0,00	PUSKESMAS UJUNGJAYA	
1	02	02	2.02	0033	Operasional Pelayanan Puskesmas												

No	Kode					Urusan / Bidang Urusan / Program / Kegiatan / Sub Kegiatan	Indikator Program / Kegiatan / Sub Kegiatan	Capaian Kinerja Dan Kerangka Pendanaan						Kelompok Sasaran	Prakiraan Maju Rencana Tahun 2027		Perangkat Daerah Penanggung Jawab
								Target 2026	Pagu Indikatif (Rp)	Lokasi	Sumber Dana	Prioritas			Target	Pagu Indikatif (Rp)	
												Nasional	Daerah				
						Jumlah Dokumen Operasional Pelayanan Puskesmas	1 Dokumen	0,00	Kab. Sumedang, Ujungjaya, Semua Kel/Desa	DAK NON FISIK-DANA BOK-BOK PUSKESMAS	Memperkuat pembangunan sumber daya manusia (SDM), sains, teknologi, pendidikan, kesehatan, prestasi olahraga, kesetaraan gender, serta penguatan peran perempuan, pemuda (generasi milenial dan generasi Z), dan penyandang disabilitas.	Mewujudkan Sumber Daya Manusia Berkarakter Unggul Penguatan Sumber Daya Manusia Berkualitas dan Berdaya Saing	Masyarakat		0,00	PUSKESMAS UJUNGJAYA	
1	02	02	2.02	0034	Operasional Pelayanan Fasilitas Kesehatan Lainnya												
						Jumlah Dokumen Operasional Pelayanan Fasilitas Kesehatan Lainnya	1 Dokumen	0,00	Kab. Sumedang, Ujungjaya, Semua Kel/Desa	DAK NON FISIK-DANA BOK-BOK PUSKESMAS	Memperkuat pembangunan sumber daya manusia (SDM), sains, teknologi, pendidikan, kesehatan, prestasi olahraga, kesetaraan gender, serta penguatan peran perempuan, pemuda (generasi milenial dan generasi Z), dan penyandang disabilitas.	Mewujudkan Sumber Daya Manusia Berkarakter Unggul Penguatan Sumber Daya Manusia Berkualitas dan Berdaya Saing	Masyarakat		0,00	PUSKESMAS UJUNGJAYA	
1	02	02	2.02	0042	Pengelolaan pelayanan kesehatan Malaria												
						Jumlah orang yang mendapatkan pelayanan kesehatan malaria	52 Orang	0,00	Kab. Sumedang, Ujungjaya, Semua Kel/Desa	DAK NON FISIK-DANA BOK-BOK PUSKESMAS	Memperkuat pembangunan sumber daya manusia (SDM), sains, teknologi, pendidikan, kesehatan, prestasi olahraga, kesetaraan gender, serta penguatan peran perempuan, pemuda (generasi milenial dan generasi Z), dan penyandang disabilitas.	Mewujudkan Sumber Daya Manusia Berkarakter Unggul Penguatan Sumber Daya Manusia Berkualitas dan Berdaya Saing	Masyarakat		0,00	PUSKESMAS UJUNGJAYA	
1	02	02	2.02	0044	Pengelolaan Pelayanan Kesehatan Reproduksi												
						Jumlah dokumen hasil pengelolaan upaya kesehatan reproduksi	1 Dokumen	0,00	Kab. Sumedang, Ujungjaya, Semua Kel/Desa	DAK NON FISIK-DANA BOK-BOK PUSKESMAS	Memperkuat pembangunan sumber daya manusia (SDM), sains, teknologi, pendidikan, kesehatan, prestasi olahraga, kesetaraan gender, serta penguatan peran perempuan, pemuda (generasi milenial dan generasi Z), dan penyandang disabilitas.	Mewujudkan Sumber Daya Manusia Berkarakter Unggul Penguatan Sumber Daya Manusia Berkualitas dan Berdaya Saing	Masyarakat		0,00	PUSKESMAS UJUNGJAYA	
1	02	02	2.02	0046	Pengelolaan upaya kesehatan Ibu dan Anak												
						Jumlah dokumen hasil pengelolaan upaya kesehatan ibu dan anak	1 Dokumen	0,00	Kab. Sumedang, Ujungjaya, Semua Kel/Desa	DAK NON FISIK-DANA BOK-BOK PUSKESMAS	Memperkuat pembangunan sumber daya manusia (SDM), sains, teknologi, pendidikan, kesehatan, prestasi olahraga, kesetaraan gender, serta penguatan peran perempuan, pemuda (generasi milenial dan generasi Z), dan penyandang disabilitas.	Mewujudkan Sumber Daya Manusia Berkarakter Unggul Penguatan Sumber Daya Manusia Berkualitas dan Berdaya Saing	Masyarakat		0,00	PUSKESMAS UJUNGJAYA	
1	02	02	2.02	0047	Pengelolaan Pelayanan Kelanjutan												

No	Kode					Urusan / Bidang Urusan / Program / Kegiatan / Sub Kegiatan	Indikator Program / Kegiatan / Sub Kegiatan	Capaian Kinerja Dan Kerangka Pendanaan						Kelompok Sasaran	Prakiraan Maju Rencana Tahun 2027		Perangkat Daerah Penanggung Jawab
								Target 2026	Pagu Indikatif (Rp)	Lokasi	Sumber Dana	Prioritas			Target	Pagu Indikatif (Rp)	
												Nasional	Daerah				
						Jumlah dokumen hasil pengelolaan pelayanan kelanjutusiaan	1 Dokumen	0,00	Kab. Sumedang, Ujungjaya, Semua Kel/Desa	DAK NON FISIK-DANA BOK-BOK PUSKESMAS	Memperkuat pembangunan sumber daya manusia (SDM), sains, teknologi, pendidikan, kesehatan, prestasi olahraga, kesetaraan gender, serta penguatan peran perempuan, pemuda (generasi milenial dan generasi Z), dan penyandang disabilitas.	Mewujudkan Sumber Daya Manusia Berkarakter Unggul Penguatan Sumber Daya Manusia Berkualitas dan Berdaya Saing	Masyarakat		0,00	PUSKESMAS UJUNGJAYA	
78	1	02	05			PROGRAM PEMBERDAYAAN MASYARAKAT BIDANG KESEHATAN	Persentase Masyarakat Bidang Kesehatan yang Diberdayakan	39 Persen	0,00						0,00		
	1	02	05	2.03		Pengembangan dan Pelaksanaan Upaya Kesehatan Bersumber Daya Masyarakat (UKBM) Tingkat Daerah Kabupaten/Kota	Persentase Posyandu Siklus Hidup yang Aktif	75 Persen	0,00			Memperkuat pembangunan sumber daya manusia (SDM), sains, teknologi, pendidikan, kesehatan, prestasi olahraga, kesetaraan gender, serta penguatan peran perempuan, pemuda (generasi milenial dan generasi Z), dan penyandang disabilitas.	Mewujudkan Sumber Daya Manusia Berkarakter Unggul Penguatan Sumber Daya Manusia Berkualitas dan Berdaya Saing	Masyarakat	-	0,00	
	1	02	05	2.03	0001	Bimbingan Teknis dan Supervisi Pengembangan dan Pelaksanaan Upaya Kesehatan Bersumber Daya Masyarakat (UKBM)											
						Jumlah Dokumen Hasil Bimbingan Teknis dan Supervisi Upaya Kesehatan Bersumber Daya Masyarakat (UKBM)	1 Dokumen	0,00	Kab. Sumedang, Ujungjaya, Semua Kel/Desa	DAK NON FISIK-DANA BOK-BOK PUSKESMAS	Memperkuat pembangunan sumber daya manusia (SDM), sains, teknologi, pendidikan, kesehatan, prestasi olahraga, kesetaraan gender, serta penguatan peran perempuan, pemuda (generasi milenial dan generasi Z), dan penyandang disabilitas.	Mewujudkan Sumber Daya Manusia Berkarakter Unggul Penguatan Sumber Daya Manusia Berkualitas dan Berdaya Saing	Masyarakat		0,00	PUSKESMAS UJUNGJAYA	
						Puskesmas Conggeang		2.668.000.000,00							2.690.000.000,00		
	1					URUSAN PEMERINTAHAN WAJIB YANG BERKAITAN DENGAN											
	1	02				URUSAN PEMERINTAHAN BIDANG KESEHATAN											
								2.668.000.000,00							2.690.000.000,00		
79	1	02	01			PROGRAM PENUNJANG URUSAN PEMERINTAHAN DAERAH KABUPATEN/KOTA	-	-							2.690.000.000,00		
	1	02	01	2.10		Peningkatan Pelayanan BLUD	-	-			Memperkuat pembangunan sumber daya manusia (SDM), sains, teknologi, pendidikan, kesehatan, prestasi olahraga, kesetaraan gender, serta penguatan peran perempuan, pemuda (generasi milenial dan generasi Z), dan penyandang disabilitas.	Penguatan Sumber Daya Manusia Berkualitas dan Berdaya Saing	Jumlah Laporan Peningkatan Pelayanan BLUD	-	2.690.000.000,00		
	1	02	01	2.10	0001	Pelayanan dan Penunjang Pelayanan BLUD											

No	Kode				Urusan / Bidang Urusan / Program / Kegiatan / Sub Kegiatan	Indikator Program / Kegiatan / Sub Kegiatan	Capaian Kinerja Dan Kerangka Pendanaan					Kelompok Sasaran	Prakiraan Maju Rencana Tahun 2027		Perangkat Daerah Penanggung Jawab	
							Target 2026	Pagu Indikatif (Rp)	Lokasi	Sumber Dana	Prioritas		Target	Pagu Indikatif (Rp)		
											Nasional					Daerah
						Jumlah BLUD yang Menyediakan Pelayanan dan Penunjang Pelayanan	1 Unit Kerja	2.668.000.000,00	Kab. Sumedang, Conggeang, Semua Kel/Desa	RETRIBUSI PELAYANAN KESEHATAN DI PUSKESMAS	Memperkuat pembangunan sumber daya manusia (SDM), sains, teknologi, pendidikan, kesehatan, prestasi olahraga, kesetaraan gender, serta penguatan peran perempuan, pemuda (generasi milenial dan generasi Z), dan penyandang disabilitas.	Penguatan Sumber Daya Manusia Berkualitas dan Berdaya Saing	Jumlah Laporan Peningkatan Pelayanan BLUD		2.690.000.000,00	PUSKESMAS CONGGEANG
80	1	02	02		PROGRAM PEMENUHAN UPAYA KESEHATAN PERORANGAN DAN UPAYA KESEHATAN MASYARAKAT	Cakupan Pelayanan Kesehatan Penyakit menular (Cakupan pelayanan kesehatan penyakit menular dapat dihitung dengan membandingkan jumlah orang yang telah menerima pelayanan atau intervensi dengan total populasi yang berisiko atau target pelayanan, lalu dikalikan dengan 100%) Cakupan Pelayanan Kesehatan Penyakit tidak menular (Cakupan pelayanan kesehatan penyakit tidak menular dapat dihitung dengan membandingkan jumlah orang yang telah menerima pelayanan atau intervensi dengan total populasi yang berisiko atau target pelayanan, lalu dikalikan dengan 100%) b. Jumlah Kasus Kematian Bayi Per Tahun a. Jumlah Kasus Kematian Ibu per Tahun (IUP) Persentase Fasilitas Layanan Kesehatan yang	100 persen 100 Persen 171 Jml 24 Jumlah 67 persen	0,00					-	0,00		

No	Kode				Urusan / Bidang Urusan / Program / Kegiatan / Sub Kegiatan	Indikator Program / Kegiatan / Sub Kegiatan	Capaian Kinerja Dan Kerangka Pendanaan					Kelompok Sasaran	Prakiraan Maju Rencana Tahun 2027		Perangkat Daerah Penanggung Jawab	
							Target 2026	Pagu Indikatif (Rp)	Lokasi	Sumber Dana	Prioritas		Target	Pagu Indikatif (Rp)		
											Nasional					Daerah
1	02	02	2.02		Penyediaan Layanan Kesehatan untuk UKM dan UKP Rujukan Tingkat Daerah Kabupaten/Kota	Cakupan kepesertaan jaminan kesehatan nasional (IUP) 100 persen Jumlah Dokumen Fasilitasi Layanan Kesehatan 100 persen Persentase pelayanan kesehatan balita sesuai standar (IKK) 100 persen Persentase Pelayanan kesehatan bayi baru lahir sesuai standar (IKK) 100 persen Persentase pelayanan kesehatan ibu bersalin sesuai standar (IKK) 100 persen Persentase pelayanan kesehatan orang dengan gangguan jiwa berat sesuai standar (IKK) "Persentase Pelayanan kesehatan orang dengan risiko terinfeksi virus yang melemahkan daya tahan tubuh manusia (Human Immunodeficiency Virus) sesuai standar (IKK)" 100 persen Persentase Pelayanan kesehatan orang terduga tuberkulosis sesuai standar (IKK) 100 persen Persentase Pelayanan kesehatan pada usia pendidikan dasar sesuai standar (IKK) 100 persen	96,5 persen 1 dokumen 100 persen 100 persen 100 persen 100 persen 100 persen 100 persen 100 persen 100 persen 100 persen	0,00					Mewujudkan Sumber Daya Manusia Berkarakter Unggul Penguatan Sumber Daya Manusia Berkualitas dan Berdaya Saing		0,00	
1	02	02	2.02	0001	Pengelolaan Pelayanan Kesehatan Ibu Hamil	Jumlah Ibu Hamil yang Mendapatkan Pelayanan Kesehatan Sesuai Standar	447 Orang	0,00	Kab. Sumedang, Conggeang, Semua Kel/Desa	DAK NON FISIK-BOKKB-BOK		Mewujudkan Sumber Daya Manusia Berkarakter Unggul Penguatan Sumber Daya Manusia Berkualitas dan Berdaya Saing		0,00	PUSKESMAS CONGGEANG	
1	02	02	2.02	0005	Pengelolaan Pelayanan Kesehatan pada Usia Pendidikan Dasar	Jumlah Anak Usia Pendidikan Dasar yang Mendapatkan Pelayanan Kesehatan Sesuai Standar	2329 Orang	0,00	Kab. Sumedang, Conggeang, Semua Kel/Desa	DAK NON FISIK-BOKKB-BOK		Mewujudkan Sumber Daya Manusia Berkarakter Unggul Penguatan Sumber Daya Manusia Berkualitas dan Berdaya Saing		0,00	PUSKESMAS CONGGEANG	
1	02	02	2.02	0010	Pengelolaan Pelayanan Kesehatan Orang dengan Gangguan Jiwa Berat	Jumlah Orang yang Mendapatkan Pelayanan Kesehatan Orang dengan Gangguan Jiwa Berat Sesuai Standar	78 Orang	0,00	Kab. Sumedang, Conggeang, Semua Kel/Desa	DAK NON FISIK-BOKKB-BOK		Mewujudkan Sumber Daya Manusia Berkarakter Unggul Penguatan Sumber Daya Manusia Berkualitas dan Berdaya Saing		0,00	PUSKESMAS CONGGEANG	
1	02	02	2.02	0011	Pengelolaan Pelayanan Kesehatan Orang Terduga Tuberkulosis											

No	Kode					Urusan / Bidang Urusan / Program / Kegiatan / Sub Kegiatan	Indikator Program / Kegiatan / Sub Kegiatan	Capaian Kinerja Dan Kerangka Pendanaan						Kelompok Sasaran	Prakiraan Maju Rencana Tahun 2027		Perangkat Daerah Penanggung Jawab
								Target 2026	Pagu Indikatif (Rp)	Lokasi	Sumber Dana	Prioritas			Target	Pagu Indikatif (Rp)	
												Nasional	Daerah				
						Jumlah Orang Terduga Menderita Tuberkulosis yang Mendapatkan Pelayanan Sesuai Standar	649 Orang	0,00	Kab. Sumedang, Conggeang, Semua Kel/Desa	DAK NON FISIK-BOKKB-BOK	-	Mewujudkan Sumber Daya Manusia Berkarakter Unggul Penguatan Sumber Daya Manusia Berkualitas dan Berdaya Saing	-		0,00	PUSKESMAS CONGGEANG	
1	02	02	2.02	0015	Pengelolaan Pelayanan Kesehatan Gizi Masyarakat												
						Jumlah Dokumen Hasil Pengelolaan Pelayanan Kesehatan Gizi Masyarakat	1 Dokumen	0,00	Kab. Sumedang, Conggeang, Semua Kel/Desa	DAK NON FISIK-BOKKB-BOK	-	Mewujudkan Sumber Daya Manusia Berkarakter Unggul Penguatan Sumber Daya Manusia Berkualitas dan Berdaya Saing	-		0,00	PUSKESMAS CONGGEANG	
1	02	02	2.02	0016	Pengelolaan Pelayanan Kesehatan Kerja dan Olahraga												
						Jumlah Dokumen Hasil Pengelolaan Pelayanan Kesehatan Kerja dan Olahraga	1 Dokumen	0,00	Kab. Sumedang, Conggeang, Semua Kel/Desa	DAK NON FISIK-BOKKB-BOK	-	Mewujudkan Sumber Daya Manusia Berkarakter Unggul Penguatan Sumber Daya Manusia Berkualitas dan Berdaya Saing	-		0,00	PUSKESMAS CONGGEANG	
1	02	02	2.02	0017	Pengelolaan Pelayanan Kesehatan Lingkungan												
						Jumlah Dokumen Hasil Pengelolaan Pelayanan Kesehatan Lingkungan	1 Dokumen	0,00	Kab. Sumedang, Conggeang, Semua Kel/Desa	DAK NON FISIK-BOKKB-BOK	-	Mewujudkan Sumber Daya Manusia Berkarakter Unggul Penguatan Sumber Daya Manusia Berkualitas dan Berdaya Saing	-		0,00	PUSKESMAS CONGGEANG	
1	02	02	2.02	0020	Pengelolaan Surveilans Kesehatan												
						Jumlah Dokumen Hasil Pengelolaan Surveilans Kesehatan	1 Dokumen	0,00	Kab. Sumedang, Conggeang, Semua Kel/Desa	DAK NON FISIK-BOKKB-BOK	-	Mewujudkan Sumber Daya Manusia Berkarakter Unggul Penguatan Sumber Daya Manusia Berkualitas dan Berdaya Saing	-		0,00	PUSKESMAS CONGGEANG	
1	02	02	2.02	0021	Pengelolaan Pelayanan Kesehatan Orang dengan Masalah Kesehatan Jiwa (ODMK)												
						Jumlah Orang dengan Masalah Kejiwaan (ODMK) yang Mendapatkan Pelayanan Kesehatan	78 Orang	0,00	Kab. Sumedang, Conggeang, Semua Kel/Desa	DAK NON FISIK-BOKKB-BOK	-	Mewujudkan Sumber Daya Manusia Berkarakter Unggul Penguatan Sumber Daya Manusia Berkualitas dan Berdaya Saing	-		0,00	PUSKESMAS CONGGEANG	
1	02	02	2.02	0025	Pelayanan Kesehatan Penyakit Menular dan Tidak Menular												
						Jumlah Dokumen Hasil Pelayanan Kesehatan Penyakit Menular dan Tidak Menular	1 Dokumen	0,00	Kab. Sumedang, Conggeang, Semua Kel/Desa	DAK NON FISIK-BOKKB-BOK	-	Mewujudkan Sumber Daya Manusia Berkarakter Unggul Penguatan Sumber Daya Manusia Berkualitas dan Berdaya Saing	-		0,00	PUSKESMAS CONGGEANG	
1	02	02	2.02	0033	Operasional Pelayanan Puskesmas												
						Jumlah Dokumen Operasional Pelayanan Puskesmas	1 Dokumen	0,00	Kab. Sumedang, Conggeang, Semua Kel/Desa	DAK NON FISIK-BOKKB-BOK	-	Mewujudkan Sumber Daya Manusia Berkarakter Unggul Penguatan Sumber Daya Manusia Berkualitas dan Berdaya Saing	-		0,00	PUSKESMAS CONGGEANG	
1	02	02	2.02	0044	Pengelolaan Pelayanan Kesehatan Reproduksi												

No	Kode					Urusan / Bidang Urusan / Program / Kegiatan / Sub Kegiatan	Indikator Program / Kegiatan / Sub Kegiatan	Capaian Kinerja Dan Kerangka Pendanaan						Kelompok Sasaran	Prakiraan Maju Rencana Tahun 2027		Perangkat Daerah Penanggung Jawab
								Target 2026	Pagu Indikatif (Rp)	Lokasi	Sumber Dana	Prioritas			Target	Pagu Indikatif (Rp)	
												Nasional	Daerah				
						Jumlah dokumen hasil pengelolaan pelayanan kesehatan reproduksi	1 Dokumen	0,00	Kab. Sumedang, Conggeang, Semua Kel/Desa	DAK NON FISIK-BOKKB-BOK	-	Mewujudkan Sumber Daya Manusia Berkarakter Unggul Penguatan Sumber Daya Manusia Berkualitas dan Berdaya Saing	-		0,00	PUSKESMAS CONGGEANG	
1	02	02	2.02	0046	Pengelolaan upaya kesehatan Ibu dan Anak												
						Jumlah dokumen hasil pengelolaan upaya kesehatan ibu dan anak	1 Dokumen	0,00	Kab. Sumedang, Conggeang, Semua Kel/Desa	DAK NON FISIK-BOKKB-BOK	-	Mewujudkan Sumber Daya Manusia Berkarakter Unggul Penguatan Sumber Daya Manusia Berkualitas dan Berdaya Saing	-		0,00	PUSKESMAS CONGGEANG	
1	02	02	2.02	0047	Pengelolaan Pelayanan Kelanjutan												
						Jumlah dokumen hasil pengelolaan pelayanan kelanjutan	1 Dokumen	0,00	Kab. Sumedang, Conggeang, Semua Kel/Desa	DAK NON FISIK-BOKKB-BOK	-	Mewujudkan Sumber Daya Manusia Berkarakter Unggul Penguatan Sumber Daya Manusia Berkualitas dan Berdaya Saing	-		0,00	PUSKESMAS CONGGEANG	
81	1	02	05		PROGRAM PEMBERDAYAAN MASYARAKAT BIDANG KESEHATAN	-	-	0,00						-	0,00		
	1	02	05	2.03	Pengembangan dan Pelaksanaan Upaya Kesehatan Bersumber Daya Masyarakat (UKBM) Tingkat Daerah Kabupaten/Kota	-	-	0,00				Mewujudkan Sumber Daya Manusia Berkarakter Unggul Penguatan Sumber Daya Manusia Berkualitas dan Berdaya Saing	-	-	0,00		
1	02	05	2.03	0001	Bimbingan Teknis dan Supervisi Pengembangan dan Pelaksanaan Upaya Kesehatan Bersumber Daya Masyarakat (UKBM)												
						Jumlah Dokumen Hasil Bimbingan Teknis dan Supervisi Upaya Kesehatan Bersumber Daya Masyarakat (UKBM)	1 Dokumen	0,00	Kab. Sumedang, Conggeang, Semua Kel/Desa	DAK NON FISIK-BOKKB-BOK	-	Mewujudkan Sumber Daya Manusia Berkarakter Unggul Penguatan Sumber Daya Manusia Berkualitas dan Berdaya Saing	-		0,00	PUSKESMAS CONGGEANG	
					Puskesmas Paseh			1.939.765.000,00								2.036.755.000,00	
1					URUSAN PEMERINTAHAN WAJIB YANG BERKAITAN DENGAN												
								1.939.765.000,00								2.036.755.000,00	
1	02				URUSAN PEMERINTAHAN BIDANG KESEHATAN												
								1.939.765.000,00								2.036.755.000,00	
82	1	02	01		PROGRAM PENUNJANG URUSAN PEMERINTAHAN DAERAH KABUPATEN/KOTA	NILAI SAKIP Perangkat Daerah	91 Nilai	1.939.765.000,00							-	2.036.755.000,00	
	1	02	01	2.10	Peningkatan Pelayanan BLUD	Jumlah Laporan Peningkatan Pelayanan BLUD	12 Laporan	1.939.765.000,00				Memperkuat pembangunan sumber daya manusia (SDM), sains, teknologi, pendidikan, kesehatan, prestasi olahraga, kesetaraan gender, serta penguatan peran perempuan, pemuda (generasi milenial dan generasi Z), dan penyandang disabilitas.	Mewujudkan Sumber Daya Manusia Berkarakter Unggul Penguatan Sumber Daya Manusia Berkualitas dan Berdaya Saing	Puskesmas	-	2.036.755.000,00	
1	02	01	2.10	0001	Pelayanan dan Penunjang Pelayanan BLUD												

No	Kode				Urusan / Bidang Urusan / Program / Kegiatan / Sub Kegiatan	Indikator Program / Kegiatan / Sub Kegiatan	Capaian Kinerja Dan Kerangka Pendanaan					Kelompok Sasaran	Prakiraan Maju Rencana Tahun 2027		Perangkat Daerah Penanggung Jawab	
							Target 2026	Pagu Indikatif (Rp)	Lokasi	Sumber Dana	Prioritas		Target	Pagu Indikatif (Rp)		
											Nasional					Daerah
					Jumlah BLUD yang Menyediakan Pelayanan dan Penunjang Pelayanan	1 Unit Kerja	1.939.765.000,00	Kab. Sumedang, Paseh, Semua Kel/Desa	RETRIBUSI PELAYANAN KESEHATAN DI PUSKESMAS	Memperkuat pembangunan sumber daya manusia (SDM), sains, teknologi, pendidikan, kesehatan, prestasi olahraga, kesetaraan gender, serta penguatan peran perempuan, pemuda (generasi milenial dan generasi Z), dan penyandang disabilitas.	Mewujudkan Sumber Daya Manusia Berkarakter Unggul Penguatan Sumber Daya Manusia Berkualitas dan Berdaya Saing	Puskesmas		2.036.755.000,00	PUSKESMAS PASEH	
83	1	02	02		PROGRAM PEMENUHAN UPAYA KESEHATAN PERORANGAN DAN UPAYA KESEHATAN MASYARAKAT	Cakupan Pelayanan Kesehatan Penyakit menular (Cakupan pelayanan kesehatan penyakit menular dapat dihitung dengan membandingkan jumlah orang yang telah menerima pelayanan atau intervensi dengan total populasi yang berisiko atau target pelayanan, lalu dikalikan dengan 100%) b. Jumlah Kasus Kematian Bayi Per Tahun a. Jumlah Kasus Kematian Ibu per Tahun (IUP) Persentase Fasilitas Layanan Kesehatan yang sesuai standar	100 Persen 171 Jumlah 24 Jumlah 67 Persen	0,00				-	0,00			

No	Kode					Urusan / Bidang Urusan / Program / Kegiatan / Sub Kegiatan	Indikator Program / Kegiatan / Sub Kegiatan	Capaian Kinerja Dan Kerangka Pendanaan						Kelompok Sasaran	Prakiraan Maju Rencana Tahun 2027		Perangkat Daerah Penanggung Jawab
								Target 2026	Pagu Indikatif (Rp)	Lokasi	Sumber Dana	Prioritas			Target	Pagu Indikatif (Rp)	
												Nasional	Daerah				
						Jumlah Orang yang Mendapatkan Pelayanan Kesehatan Orang dengan Gangguan Jiwa Berat Sesuai Standar	408 Orang	0,00	Kab. Sumedang, Paseh, Semua Kel/Desa	DAK NON FISIK-DANA BOK-BOK PUSKESMAS	Memperkuat pembangunan sumber daya manusia (SDM), sains, teknologi, pendidikan, kesehatan, prestasi olahraga, kesetaraan gender, serta penguatan peran perempuan, pemuda (generasi milenial dan generasi Z), dan penyandang disabilitas.	Mewujudkan Sumber Daya Manusia Berkarakter Unggul Penguatan Sumber Daya Manusia Berkualitas dan Berdaya Saing	Masyarakat		0,00	PUSKESMAS PASEH	
1	02	02	2.02	0011	Pengelolaan Pelayanan Kesehatan Orang Terduga Tuberkulosis												
						Jumlah Orang Terduga Menderita Tuberkulosis yang Mendapatkan Pelayanan Sesuai Standar	510 Orang	0,00	Kab. Sumedang, Paseh, Semua Kel/Desa	DAK NON FISIK-DANA BOK-BOK PUSKESMAS	Memperkuat pembangunan sumber daya manusia (SDM), sains, teknologi, pendidikan, kesehatan, prestasi olahraga, kesetaraan gender, serta penguatan peran perempuan, pemuda (generasi milenial dan generasi Z), dan penyandang disabilitas.	Mewujudkan Sumber Daya Manusia Berkarakter Unggul Penguatan Sumber Daya Manusia Berkualitas dan Berdaya Saing	Masyarakat		0,00	PUSKESMAS PASEH	
1	02	02	2.02	0015	Pengelolaan Pelayanan Kesehatan Gizi Masyarakat												
						Jumlah Dokumen Hasil Pengelolaan Pelayanan Kesehatan Gizi Masyarakat	1 Dokumen	0,00	Kab. Sumedang, Paseh, Semua Kel/Desa	DAK NON FISIK-DANA BOK-BOK PUSKESMAS	Memperkuat pembangunan sumber daya manusia (SDM), sains, teknologi, pendidikan, kesehatan, prestasi olahraga, kesetaraan gender, serta penguatan peran perempuan, pemuda (generasi milenial dan generasi Z), dan penyandang disabilitas.	Mewujudkan Sumber Daya Manusia Berkarakter Unggul Penguatan Sumber Daya Manusia Berkualitas dan Berdaya Saing	Masyarakat		0,00	PUSKESMAS PASEH	
1	02	02	2.02	0016	Pengelolaan Pelayanan Kesehatan Kerja dan Olahraga												
						Jumlah Dokumen Hasil Pengelolaan Pelayanan Kesehatan Kerja dan Olahraga	1 Dokumen	0,00	Kab. Sumedang, Paseh, Semua Kel/Desa	DAK NON FISIK-DANA BOK-BOK PUSKESMAS	Memperkuat pembangunan sumber daya manusia (SDM), sains, teknologi, pendidikan, kesehatan, prestasi olahraga, kesetaraan gender, serta penguatan peran perempuan, pemuda (generasi milenial dan generasi Z), dan penyandang disabilitas.	Mewujudkan Sumber Daya Manusia Berkarakter Unggul Penguatan Sumber Daya Manusia Berkualitas dan Berdaya Saing	Masyarakat		0,00	PUSKESMAS PASEH	
1	02	02	2.02	0017	Pengelolaan Pelayanan Kesehatan Lingkungan												
						Jumlah Dokumen Hasil Pengelolaan Pelayanan Kesehatan Lingkungan	1 Dokumen	0,00	Kab. Sumedang, Paseh, Semua Kel/Desa	DAK NON FISIK-DANA BOK-BOK PUSKESMAS	Memperkuat pembangunan sumber daya manusia (SDM), sains, teknologi, pendidikan, kesehatan, prestasi olahraga, kesetaraan gender, serta penguatan peran perempuan, pemuda (generasi milenial dan generasi Z), dan penyandang disabilitas.	Mewujudkan Sumber Daya Manusia Berkarakter Unggul Penguatan Sumber Daya Manusia Berkualitas dan Berdaya Saing	Masyarakat		0,00	PUSKESMAS PASEH	
1	02	02	2.02	0020	Pengelolaan Surveilans Kesehatan												

No	Kode					Urusan / Bidang Urusan / Program / Kegiatan / Sub Kegiatan	Indikator Program / Kegiatan / Sub Kegiatan	Capaian Kinerja Dan Kerangka Pendanaan					Kelompok Sasaran	Prakiraan Maju Rencana Tahun 2027		Perangkat Daerah Penanggung Jawab	
								Target 2026	Pagu Indikatif (Rp)	Lokasi	Sumber Dana	Prioritas		Target	Pagu Indikatif (Rp)		
												Nasional					Daerah
						Jumlah Dokumen Hasil Pengelolaan Surveilans Kesehatan	1 Dokumen	0,00	Kab. Sumedang, Paseh, Semua Kel/Desa	DAK NON FISIK-DANA BOK-BOK PUSKESMAS	Memperkuat pembangunan sumber daya manusia (SDM), sains, teknologi, pendidikan, kesehatan, prestasi olahraga, kesetaraan gender, serta penguatan peran perempuan, pemuda (generasi milenial dan generasi Z), dan penyandang disabilitas.	Mewujudkan Sumber Daya Manusia Berkarakter Unggul Penguatan Sumber Daya Manusia Berkualitas dan Berdaya Saing	Masyarakat		0,00	PUSKESMAS PASEH	
1	02	02	2.02	0021	Pengelolaan Pelayanan Kesehatan Orang dengan Masalah Kesehatan Jiwa (ODMK)												
						Jumlah Orang dengan Masalah Kejiwaan (ODMK) yang Mendapatkan Pelayanan Kesehatan	192 Orang	0,00	Kab. Sumedang, Paseh, Semua Kel/Desa	DAK NON FISIK-DANA BOK-BOK PUSKESMAS	Memperkuat pembangunan sumber daya manusia (SDM), sains, teknologi, pendidikan, kesehatan, prestasi olahraga, kesetaraan gender, serta penguatan peran perempuan, pemuda (generasi milenial dan generasi Z), dan penyandang disabilitas.	Mewujudkan Sumber Daya Manusia Berkarakter Unggul Penguatan Sumber Daya Manusia Berkualitas dan Berdaya Saing	Masyarakat		0,00	PUSKESMAS PASEH	
1	02	02	2.02	0025	Pelayanan Kesehatan Penyakit Menular dan Tidak Menular												
						Jumlah Dokumen Hasil Pelayanan Kesehatan Penyakit Menular dan Tidak Menular	1 Dokumen	0,00	Kab. Sumedang, Paseh, Semua Kel/Desa	DAK NON FISIK-DANA BOK-BOK PUSKESMAS	Memperkuat pembangunan sumber daya manusia (SDM), sains, teknologi, pendidikan, kesehatan, prestasi olahraga, kesetaraan gender, serta penguatan peran perempuan, pemuda (generasi milenial dan generasi Z), dan penyandang disabilitas.	Mewujudkan Sumber Daya Manusia Berkarakter Unggul Penguatan Sumber Daya Manusia Berkualitas dan Berdaya Saing	Masyarakat		0,00	PUSKESMAS PASEH	
1	02	02	2.02	0033	Operasional Pelayanan Puskesmas												
						Jumlah Dokumen Operasional Pelayanan Puskesmas	1 Dokumen	0,00	Kab. Sumedang, Paseh, Semua Kel/Desa	DAK NON FISIK-DANA BOK-BOK PUSKESMAS	Memperkuat pembangunan sumber daya manusia (SDM), sains, teknologi, pendidikan, kesehatan, prestasi olahraga, kesetaraan gender, serta penguatan peran perempuan, pemuda (generasi milenial dan generasi Z), dan penyandang disabilitas.	Mewujudkan Sumber Daya Manusia Berkarakter Unggul Penguatan Sumber Daya Manusia Berkualitas dan Berdaya Saing	Masyarakat		0,00	PUSKESMAS PASEH	
1	02	02	2.02	0044	Pengelolaan Pelayanan Kesehatan Reproduksi												
						Jumlah dokumen hasil pengelolaan pelayanan kesehatan reproduksi	1 Dokumen	0,00	Kab. Sumedang, Paseh, Semua Kel/Desa	DAK NON FISIK-DANA BOK-BOK PUSKESMAS	Memperkuat pembangunan sumber daya manusia (SDM), sains, teknologi, pendidikan, kesehatan, prestasi olahraga, kesetaraan gender, serta penguatan peran perempuan, pemuda (generasi milenial dan generasi Z), dan penyandang disabilitas.	Mewujudkan Sumber Daya Manusia Berkarakter Unggul Penguatan Sumber Daya Manusia Berkualitas dan Berdaya Saing	Masyarakat		0,00	PUSKESMAS PASEH	
1	02	02	2.02	0046	Pengelolaan upaya kesehatan Ibu dan Anak												

No	Kode					Urusan / Bidang Urusan / Program / Kegiatan / Sub Kegiatan	Indikator Program / Kegiatan / Sub Kegiatan	Capaian Kinerja Dan Kerangka Pendanaan						Kelompok Sasaran	Prakiraan Maju Rencana Tahun 2027		Perangkat Daerah Penanggung Jawab
								Target 2026	Pagu Indikatif (Rp)	Lokasi	Sumber Dana	Prioritas			Target	Pagu Indikatif (Rp)	
												Nasional	Daerah				
						Jumlah dokumen hasil pengelolaan upaya kesehatan ibu dan anak	1 Dokumen	0,00	Kab. Sumedang, Paseh, Semua Kel/Desa	DAK NON FISIK-DANA BOK-BOK PUSKESMAS	Memperkuat pembangunan sumber daya manusia (SDM), sains, teknologi, pendidikan, kesehatan, prestasi olahraga, kesetaraan gender, serta penguatan peran perempuan, pemuda (generasi milenial dan generasi Z), dan penyandang disabilitas.	Mewujudkan Sumber Daya Manusia Berkarakter Unggul Penguatan Sumber Daya Manusia Berkualitas dan Berdaya Saing	Masyarakat		0,00	PUSKESMAS PASEH	
1	02	02	2.02	0047	Pengelolaan Pelayanan Kelanjutan												
						Jumlah dokumen hasil pengelolaan pelayanan kelanjutan	1 Dokumen	0,00	Kab. Sumedang, Paseh, Semua Kel/Desa	DAK NON FISIK-DANA BOK-BOK PUSKESMAS	Memperkuat pembangunan sumber daya manusia (SDM), sains, teknologi, pendidikan, kesehatan, prestasi olahraga, kesetaraan gender, serta penguatan peran perempuan, pemuda (generasi milenial dan generasi Z), dan penyandang disabilitas.	Mewujudkan Sumber Daya Manusia Berkarakter Unggul Penguatan Sumber Daya Manusia Berkualitas dan Berdaya Saing	Masyarakat		0,00	PUSKESMAS PASEH	
84	1	02	05		PROGRAM PEMBERDAYAAN MASYARAKAT BIDANG KESEHATAN	-	-	0,00						-	0,00		
	1	02	05	2.03	Pengembangan dan Pelaksanaan Upaya Kesehatan Bersumber Daya Masyarakat (UKBM) Tingkat Daerah Kabupaten/Kota	Persentase Posyandu Siklus Hidup yang Aktif	75 Persen	0,00			Memperkuat pembangunan sumber daya manusia (SDM), sains, teknologi, pendidikan, kesehatan, prestasi olahraga, kesetaraan gender, serta penguatan peran perempuan, pemuda (generasi milenial dan generasi Z), dan penyandang disabilitas.	Mewujudkan Sumber Daya Manusia Berkarakter Unggul Penguatan Sumber Daya Manusia Berkualitas dan Berdaya Saing	Masyarakat	-	0,00		
1	02	05	2.03	0001	Bimbingan Teknis dan Supervisi Pengembangan dan Pelaksanaan Upaya Kesehatan Bersumber Daya Masyarakat (UKBM)												
						Jumlah Dokumen Hasil Bimbingan Teknis dan Supervisi Upaya Kesehatan Bersumber Daya Masyarakat (UKBM)	1 Dokumen	0,00	Kab. Sumedang, Paseh, Semua Kel/Desa	DAK NON FISIK-DANA BOK-BOK PUSKESMAS	Memperkuat pembangunan sumber daya manusia (SDM), sains, teknologi, pendidikan, kesehatan, prestasi olahraga, kesetaraan gender, serta penguatan peran perempuan, pemuda (generasi milenial dan generasi Z), dan penyandang disabilitas.	Mewujudkan Sumber Daya Manusia Berkarakter Unggul Penguatan Sumber Daya Manusia Berkualitas dan Berdaya Saing	Masyarakat		0,00	PUSKESMAS PASEH	
					Puskesmas Cimalaka							5.000.000.000,00				0,00	
	1				URUSAN PEMERINTAHAN WAJIB YANG BERKAITAN DENGAN							5.000.000.000,00				0,00	
	1	02			URUSAN PEMERINTAHAN BIDANG KESEHATAN							5.000.000.000,00				0,00	
85	1	02	01		PROGRAM PENUNJANG URUSAN PEMERINTAHAN DAERAH KABUPATEN/KOTA	Nilai SAKIP Perangkat Daerah	91 Nilai	5.000.000.000,00							-	0,00	

No	Kode					Urusan / Bidang Urusan / Program / Kegiatan / Sub Kegiatan	Indikator Program / Kegiatan / Sub Kegiatan	Capaian Kinerja Dan Kerangka Pendanaan					Kelompok Sasaran	Prakiraan Maju Rencana Tahun 2027		Perangkat Daerah Penanggung Jawab	
								Target 2026	Pagu Indikatif (Rp)	Lokasi	Sumber Dana	Prioritas		Target	Pagu Indikatif (Rp)		
												Nasional					Daerah
	1	02	01	2.10		Peningkatan Pelayanan BLUD	Jumlah Laporan Peningkatan Pelayanan BLUD	12 Laporan	5.000.000.000,00			Memperkuat pembangunan sumber daya manusia (SDM), sains, teknologi, pendidikan, kesehatan, prestasi olahraga, kesetaraan gender, serta penguatan peran perempuan, pemuda (generasi milenial dan generasi Z), dan penyandang disabilitas.	Mewujudkan Sumber Daya Manusia Berkarakter Unggul Pertumbuhan Ekonomi Inklusif yang ditunjang Infrastruktur Berkualitas	Puskesmas	-	0,00	
	1	02	01	2.10	0001	Pelayanan dan Penunjang Pelayanan BLUD											
						Jumlah BLUD yang Menyediakan Pelayanan dan Penunjang Pelayanan	1 Unit Kerja	5.000.000.000,00	-	RETRIBUSI PELAYANAN KESEHATAN DI PUSKESMAS	Memperkuat pembangunan sumber daya manusia (SDM), sains, teknologi, pendidikan, kesehatan, prestasi olahraga, kesetaraan gender, serta penguatan peran perempuan, pemuda (generasi milenial dan generasi Z), dan penyandang disabilitas.	Mewujudkan Sumber Daya Manusia Berkarakter Unggul Pertumbuhan Ekonomi Inklusif yang ditunjang Infrastruktur Berkualitas	Puskesmas	-	0,00	PUSKESMAS CIMALAKA	
86	1	02	02			PROGRAM PEMENUHAN UPAYA KESEHATAN PERORANGAN DAN UPAYA KESEHATAN MASYARAKAT	-	-	0,00					-	0,00		
	1	02	02	2.02		Penyediaan Layanan Kesehatan untuk UKM dan UKP Rujukan Tingkat Daerah Kabupaten/Kota	-	-	0,00				Mewujudkan Sumber Daya Manusia Berkarakter Unggul Penguatan Sumber Daya Manusia Berkualitas dan Berdaya Saing	-	-	0,00	
	1	02	02	2.02	0001	Pengelolaan Pelayanan Kesehatan Ibu Hamil											
						Jumlah Ibu Hamil yang Mendapatkan Pelayanan Kesehatan Sesuai Standar	0 Orang	0,00	Kab. Sumedang, Cimalaka, Semua Kel/Desa	DAK NON FISIK-DANA BOK-BOK PUSKESMAS	-	Mewujudkan Sumber Daya Manusia Berkarakter Unggul Penguatan Sumber Daya Manusia Berkualitas dan Berdaya Saing	-	-	0,00	PUSKESMAS CIMALAKA	
	1	02	02	2.02	0005	Pengelolaan Pelayanan Kesehatan pada Usia Pendidikan Dasar											
						Jumlah Anak Usia Pendidikan Dasar yang Mendapatkan Pelayanan Kesehatan Sesuai Standar	4641 Orang	0,00	Kab. Sumedang, Cimalaka, Semua Kel/Desa	DAK NON FISIK-BOKKB-BOK	-	Mewujudkan Sumber Daya Manusia Berkarakter Unggul Penguatan Sumber Daya Manusia Berkualitas dan Berdaya Saing	-	-	0,00	PUSKESMAS CIMALAKA	
	1	02	02	2.02	0010	Pengelolaan Pelayanan Kesehatan Orang dengan Gangguan Jiwa Berat											
						Jumlah Orang yang Mendapatkan Pelayanan Kesehatan Orang dengan Gangguan Jiwa Berat Sesuai Standar	84 Orang	0,00	Kab. Sumedang, Cimalaka, Semua Kel/Desa	DAK NON FISIK-BOKKB-BOK	-	Mewujudkan Sumber Daya Manusia Berkarakter Unggul Penguatan Sumber Daya Manusia Berkualitas dan Berdaya Saing	-	-	0,00	PUSKESMAS CIMALAKA	
	1	02	02	2.02	0011	Pengelolaan Pelayanan Kesehatan Orang Terduga Tuberkulosis											

No	Kode					Urusan / Bidang Urusan / Program / Kegiatan / Sub Kegiatan	Indikator Program / Kegiatan / Sub Kegiatan	Capaian Kinerja Dan Kerangka Pendanaan						Kelompok Sasaran	Prakiraan Maju Rencana Tahun 2027		Perangkat Daerah Penanggung Jawab
								Target 2026	Pagu Indikatif (Rp)	Lokasi	Sumber Dana	Prioritas			Target	Pagu Indikatif (Rp)	
												Nasional	Daerah				
						Jumlah Orang Terduga Menderita Tuberkulosis yang Mendapatkan Pelayanan Sesuai Standar	315 Orang	0,00	Kab. Sumedang, Cimalaka, Semua Kel/Desa	DAK NON FISIK-BOKKB-BOK	-	Mewujudkan Sumber Daya Manusia Berkarakter Unggul Penguatan Sumber Daya Manusia Berkualitas dan Berdaya Saing	-		0,00	PUSKESMAS CIMALAKA	
1	02	02	2.02	0015	Pengelolaan Pelayanan Kesehatan Gizi Masyarakat												
						Jumlah Dokumen Hasil Pengelolaan Pelayanan Kesehatan Gizi Masyarakat	12 Dokumen	0,00	Kab. Sumedang, Cimalaka, Semua Kel/Desa	DAK NON FISIK-BOKKB-BOK	-	Mewujudkan Sumber Daya Manusia Berkarakter Unggul Penguatan Sumber Daya Manusia Berkualitas dan Berdaya Saing	-		0,00	PUSKESMAS CIMALAKA	
1	02	02	2.02	0016	Pengelolaan Pelayanan Kesehatan Kerja dan Olahraga												
						Jumlah Dokumen Hasil Pengelolaan Pelayanan Kesehatan Kerja dan Olahraga	12 Dokumen	0,00	Kab. Sumedang, Cimalaka, Semua Kel/Desa	DAK NON FISIK-BOKKB-BOK	-	Mewujudkan Sumber Daya Manusia Berkarakter Unggul Penguatan Sumber Daya Manusia Berkualitas dan Berdaya Saing	-		0,00	PUSKESMAS CIMALAKA	
1	02	02	2.02	0017	Pengelolaan Pelayanan Kesehatan Lingkungan												
						Jumlah Dokumen Hasil Pengelolaan Pelayanan Kesehatan Lingkungan	12 Dokumen	0,00	Kab. Sumedang, Cimalaka, Semua Kel/Desa	DAK NON FISIK-BOKKB-BOK	-	Mewujudkan Sumber Daya Manusia Berkarakter Unggul Penguatan Sumber Daya Manusia Berkualitas dan Berdaya Saing	-		0,00	PUSKESMAS CIMALAKA	
1	02	02	2.02	0020	Pengelolaan Surveilans Kesehatan												
						Jumlah Dokumen Hasil Pengelolaan Surveilans Kesehatan	12 Dokumen	0,00	Kab. Sumedang, Cimalaka, Semua Kel/Desa	DAK NON FISIK-BOKKB-BOK	-	Mewujudkan Sumber Daya Manusia Berkarakter Unggul Penguatan Sumber Daya Manusia Berkualitas dan Berdaya Saing	-		0,00	PUSKESMAS CIMALAKA	
1	02	02	2.02	0025	Pelayanan Kesehatan Penyakit Menular dan Tidak Menular												
						Jumlah Dokumen Hasil Pelayanan Kesehatan Penyakit Menular dan Tidak Menular	12 Dokumen	0,00	Kab. Sumedang, Cimalaka, Semua Kel/Desa	DAK NON FISIK-BOKKB-BOK	-	Mewujudkan Sumber Daya Manusia Berkarakter Unggul Penguatan Sumber Daya Manusia Berkualitas dan Berdaya Saing	-		0,00	PUSKESMAS CIMALAKA	
1	02	02	2.02	0033	Operasional Pelayanan Puskesmas												
						Jumlah Dokumen Operasional Pelayanan Puskesmas	12 Dokumen	0,00	Kab. Sumedang, Cimalaka, Semua Kel/Desa	DAK NON FISIK-BOKKB-BOK	-	Mewujudkan Sumber Daya Manusia Berkarakter Unggul Penguatan Sumber Daya Manusia Berkualitas dan Berdaya Saing	-		0,00	PUSKESMAS CIMALAKA	
1	02	02	2.02	0034	Operasional Pelayanan Fasilitas Kesehatan Lainnya												
						Jumlah Dokumen Operasional Pelayanan Fasilitas Kesehatan Lainnya	12 Dokumen	0,00	Kab. Sumedang, Cimalaka, Semua Kel/Desa	DAK NON FISIK-BOKKB-BOK	-	Mewujudkan Sumber Daya Manusia Berkarakter Unggul Penguatan Sumber Daya Manusia Berkualitas dan Berdaya Saing	-		0,00	PUSKESMAS CIMALAKA	
1	02	02	2.02	0044	Pengelolaan Pelayanan Kesehatan Reproduksi												

No	Kode					Urusan / Bidang Urusan / Program / Kegiatan / Sub Kegiatan	Indikator Program / Kegiatan / Sub Kegiatan	Capaian Kinerja Dan Kerangka Pendanaan						Kelompok Sasaran	Prakiraan Maju Rencana Tahun 2027		Perangkat Daerah Penanggung Jawab
								Target 2026	Pagu Indikatif (Rp)	Lokasi	Sumber Dana	Prioritas			Target	Pagu Indikatif (Rp)	
												Nasional	Daerah				
						Jumlah dokumen hasil pengelolaan pelayanan kesehatan reproduksi	12 Dokumen	0,00	Kab. Sumedang, Cimalaka, Semua Kel/Desa	DAK NON FISIK-BOKKB-BOK	-	Mewujudkan Sumber Daya Manusia Berkarakter Unggul Penguatan Sumber Daya Manusia Berkualitas dan Berdaya Saing	-		0,00	PUSKESMAS CIMALAKA	
1	02	02	2.02	0047	Pengelolaan Pelayanan Kelanjutan												
						Jumlah dokumen hasil pengelolaan pelayanan kelanjutan	12 Dokumen	0,00	Kab. Sumedang, Cimalaka, Semua Kel/Desa	DAK NON FISIK-BOKKB-BOK	-	Mewujudkan Sumber Daya Manusia Berkarakter Unggul Penguatan Sumber Daya Manusia Berkualitas dan Berdaya Saing	-		0,00	PUSKESMAS CIMALAKA	
87	1	02	05		PROGRAM PEMBERDAYAAN MASYARAKAT BIDANG KESEHATAN	-	-	0,00			-		-		0,00		
	1	02	05	2.03	Pengembangan dan Pelaksanaan Upaya Kesehatan Bersumber Daya Masyarakat (UKBM) Tingkat Daerah Kabupaten/Kota	-	-	0,00			-	Mewujudkan Sumber Daya Manusia Berkarakter Unggul Penguatan Sumber Daya Manusia Berkualitas dan Berdaya Saing	-	-		0,00	
	1	02	05	2.03	0001	Bimbingan Teknis dan Supervisi Pengembangan dan Pelaksanaan Upaya Kesehatan Bersumber Daya Masyarakat (UKBM)											
						Jumlah Dokumen Hasil Bimbingan Teknis dan Supervisi Upaya Kesehatan Bersumber Daya Masyarakat (UKBM)	1 Dokumen	0,00	Kab. Sumedang, Cimalaka, Semua Kel/Desa	DAK NON FISIK-DANA BOK-BOK PUSKESMAS	-	Mewujudkan Sumber Daya Manusia Berkarakter Unggul Penguatan Sumber Daya Manusia Berkualitas dan Berdaya Saing	-		0,00	PUSKESMAS CIMALAKA	
						Puskesmas Cisarua		1.295.500.000,00								1.320.500.000,00	
	1				URUSAN PEMERINTAHAN WAJIB YANG BERKAITAN DENGAN												
	1	02			URUSAN PEMERINTAHAN BIDANG KESEHATAN												
	1	02	01		PROGRAM PENUNJANG URUSAN PEMERINTAHAN DAERAH KABUPATEN/KOTA	Nilai SAKIP Perangkat Daerah	91 Nilai	1.295.500.000,00						-		1.320.500.000,00	
	1	02	01	2.10	Peningkatan Pelayanan BLUD	Jumlah Laporan Peningkatan Pelayanan BLUD	12 Laporan	1.295.500.000,00				Memperkuat pembangunan sumber daya manusia (SDM), sains, teknologi, pendidikan, kesehatan, prestasi olahraga, kesetaraan gender, serta penguatan peran perempuan, pemuda (generasi milenial dan generasi Z), dan penyandang disabilitas.	Mewujudkan Sumber Daya Manusia Berkarakter Unggul Penguatan Sumber Daya Manusia Berkualitas dan Berdaya Saing	Puskesmas	-	1.320.500.000,00	
	1	02	01	2.10	0001	Pelayanan dan Penunjang Pelayanan BLUD											
						Jumlah BLUD yang Menyediakan Pelayanan dan Penunjang Pelayanan	1 Unit Kerja	1.295.500.000,00	Kab. Sumedang, Cisarua, Semua Kel/Desa	RETRIBUSI PELAYANAN KESEHATAN DI PUSKESMAS	Memperkuat pembangunan sumber daya manusia (SDM), sains, teknologi, pendidikan, kesehatan, prestasi olahraga, kesetaraan gender, serta penguatan peran perempuan, pemuda (generasi milenial dan generasi Z), dan penyandang disabilitas.	Mewujudkan Sumber Daya Manusia Berkarakter Unggul Penguatan Sumber Daya Manusia Berkualitas dan Berdaya Saing	Puskesmas		1.320.500.000,00	PUSKESMAS CISARUA	

No	Kode				Urusan / Bidang Urusan / Program / Kegiatan / Sub Kegiatan	Indikator Program / Kegiatan / Sub Kegiatan	Capaian Kinerja Dan Kerangka Pendanaan					Kelompok Sasaran	Prakiraan Maju Rencana Tahun 2027		Perangkat Daerah Penanggung Jawab	
							Target 2026	Pagu Indikatif (Rp)	Lokasi	Sumber Dana	Prioritas		Target	Pagu Indikatif (Rp)		
											Nasional					Daerah
89	1	02	02		PROGRAM PEMENUHAN UPAYA KESEHATAN PERORANGAN DAN UPAYA KESEHATAN MASYARAKAT	Cakupan Pelayanan Kesehatan Penyakit menular (Cakupan pelayanan kesehatan penyakit menular dapat dihitung dengan membandingkan jumlah orang yang telah menerima pelayanan atau intervensi dengan total populasi yang berisiko atau target pelayanan, lalu dikalikan dengan 100%) b. Jumlah Kasus Kematian Bayi Per Tahun a. Jumlah Kasus Kematian Ibu per Tahun (IUP) Persentase Fasilitas Layanan Kesehatan yang sesuai standar	100 Persen 171 Jumlah 24 Jumlah 67 Persen	0,00						0,00		
	1	02	02	2.02	Penyediaan Layanan Kesehatan untuk UKM dan UKP Rujukan Tingkat Daerah Kabupaten/Kota	Cakupan kepesertaan jaminan kesehatan nasional (IUP) 1 Dokumen 100 Persen Jumlah Dokumen 100 Persen Fasilitasi Layanan Kesehatan 100 Persen Persentase pelayanan kesehatan balita sesuai standar (IKK) 100 Persen Persentase Pelayanan kesehatan bayi baru lahir sesuai standar (IKK) 100 Persen Persentase pelayanan kesehatan ibu bersalin sesuai standar (IKK) 100 Persen Persentase pelayanan kesehatan ibu hamil sesuai standar (IKK) 100 Persen Persentase pelayanan kesehatan orang dengan gangguan jiwa berat sesuai standar (IKK) 100 Persen Persentase Pelayanan kesehatan orang dengan risiko terinfeksi virus yang melemahkan daya tahan tubuh manusia (Human Immunodeficiency Virus) sesuai standar (IKK) 100 Persen Persentase Pelayanan kesehatan orang terduga tuberkulosis sesuai standar (IKK) 100 Persen Persentase Pelayanan kesehatan orang terduga tuberkulosis sesuai standar (IKK) 100 Persen	96,5 Persen 1 Dokumen 100 Persen 100 Persen 100 Persen 100 Persen 100 Persen 100 Persen 100 Persen 100 Persen 100 Persen 100 Persen 100 Persen 100 Persen 100 Persen	0,00			Memperkuat pembangunan sumber daya manusia (SDM), sains, teknologi, pendidikan, kesehatan, prestasi olahraga, kesetaraan gender, serta penguatan peran perempuan, pemuda (generasi milenial dan generasi Z), dan penyandang disabilitas.	Mewujudkan Sumber Daya Manusia Berkarakter Unggul Penguatan Sumber Daya Manusia Berkualitas dan Berdaya Saing	Masyarakat	-	0,00	
	1	02	02	2.02	0001	Pengelolaan Pelayanan Kesehatan Ibu Hamil										

No	Kode					Urusan / Bidang Urusan / Program / Kegiatan / Sub Kegiatan	Indikator Program / Kegiatan / Sub Kegiatan	Capaian Kinerja Dan Kerangka Pendanaan					Kelompok Sasaran	Prakiraan Maju Rencana Tahun 2027		Perangkat Daerah Penanggung Jawab	
								Target 2026	Pagu Indikatif (Rp)	Lokasi	Sumber Dana	Prioritas		Target	Pagu Indikatif (Rp)		
												Nasional					Daerah
						Jumlah Ibu Hamil yang Mendapatkan Pelayanan Kesehatan Sesuai Standar	345 Orang	0,00	Kab. Sumedang, Cisarua, Semua Kel/Desa	DAK NON FISIK-DANA BOK-BOK PUSKESMAS	Memperkuat pembangunan sumber daya manusia (SDM), sains, teknologi, pendidikan, kesehatan, prestasi olahraga, kesetaraan gender, serta penguatan peran perempuan, pemuda (generasi milenial dan generasi Z), dan penyandang disabilitas.	Mewujudkan Sumber Daya Manusia Berkarakter Unggul Penguatan Sumber Daya Manusia Berkualitas dan Berdaya Saing	Masyarakat		0,00	PUSKESMAS CISARUA	
1	02	02	2.02	0005	Pengelolaan Pelayanan Kesehatan pada Usia Pendidikan Dasar												
						Jumlah Anak Usia Pendidikan Dasar yang Mendapatkan Pelayanan Kesehatan Sesuai Standar	1 Orang	0,00	Kab. Sumedang, Cisarua, Semua Kel/Desa	DAK NON FISIK-DANA BOK-BOK PUSKESMAS	Memperkuat pembangunan sumber daya manusia (SDM), sains, teknologi, pendidikan, kesehatan, prestasi olahraga, kesetaraan gender, serta penguatan peran perempuan, pemuda (generasi milenial dan generasi Z), dan penyandang disabilitas.	Mewujudkan Sumber Daya Manusia Berkarakter Unggul Penguatan Sumber Daya Manusia Berkualitas dan Berdaya Saing	Masyarakat		0,00	PUSKESMAS CISARUA	
1	02	02	2.02	0010	Pengelolaan Pelayanan Kesehatan Orang dengan Gangguan Jiwa Berat												
						Jumlah Orang yang Mendapatkan Pelayanan Kesehatan Orang dengan Gangguan Jiwa Berat Sesuai Standar	46 Orang	0,00	Kab. Sumedang, Cisarua, Semua Kel/Desa	DAK NON FISIK-DANA BOK-BOK PUSKESMAS	Memperkuat pembangunan sumber daya manusia (SDM), sains, teknologi, pendidikan, kesehatan, prestasi olahraga, kesetaraan gender, serta penguatan peran perempuan, pemuda (generasi milenial dan generasi Z), dan penyandang disabilitas.	Mewujudkan Sumber Daya Manusia Berkarakter Unggul Penguatan Sumber Daya Manusia Berkualitas dan Berdaya Saing	Masyarakat		0,00	PUSKESMAS CISARUA	
1	02	02	2.02	0011	Pengelolaan Pelayanan Kesehatan Orang Terduga Tuberkulosis												
						Jumlah Orang Terduga Menderita Tuberkulosis yang Mendapatkan Pelayanan Sesuai Standar	43 Orang	0,00	Kab. Sumedang, Cisarua, Semua Kel/Desa	DAK NON FISIK-DANA BOK-BOK PUSKESMAS	Memperkuat pembangunan sumber daya manusia (SDM), sains, teknologi, pendidikan, kesehatan, prestasi olahraga, kesetaraan gender, serta penguatan peran perempuan, pemuda (generasi milenial dan generasi Z), dan penyandang disabilitas.	Mewujudkan Sumber Daya Manusia Berkarakter Unggul Penguatan Sumber Daya Manusia Berkualitas dan Berdaya Saing	Masyarakat		0,00	PUSKESMAS CISARUA	
1	02	02	2.02	0015	Pengelolaan Pelayanan Kesehatan Gizi Masyarakat												
						Jumlah Dokumen Hasil Pengelolaan Pelayanan Kesehatan Gizi Masyarakat	1 Dokumen	0,00	Kab. Sumedang, Cisarua, Semua Kel/Desa	DAK NON FISIK-DANA BOK-BOK PUSKESMAS	Memperkuat pembangunan sumber daya manusia (SDM), sains, teknologi, pendidikan, kesehatan, prestasi olahraga, kesetaraan gender, serta penguatan peran perempuan, pemuda (generasi milenial dan generasi Z), dan penyandang disabilitas.	Mewujudkan Sumber Daya Manusia Berkarakter Unggul Penguatan Sumber Daya Manusia Berkualitas dan Berdaya Saing	Masyarakat		0,00	PUSKESMAS CISARUA	
1	02	02	2.02	0016	Pengelolaan Pelayanan Kesehatan Kerja dan Olahraga												

No	Kode					Urusan / Bidang Urusan / Program / Kegiatan / Sub Kegiatan	Indikator Program / Kegiatan / Sub Kegiatan	Capaian Kinerja Dan Kerangka Pendanaan						Kelompok Sasaran	Prakiraan Maju Rencana Tahun 2027		Perangkat Daerah Penanggung Jawab
								Target 2026	Pagu Indikatif (Rp)	Lokasi	Sumber Dana	Prioritas			Target	Pagu Indikatif (Rp)	
												Nasional	Daerah				
						Jumlah Dokumen Hasil Pengelolaan Pelayanan Kesehatan Pelayanan Kerja dan Olahraga	1 Dokumen	0,00	Kab. Sumedang, Cisarua, Semua Kel/Desa	DAK NON FISIK-DANA BOK-BOK PUSKESMAS	Memperkuat pembangunan sumber daya manusia (SDM), sains, teknologi, pendidikan, kesehatan, prestasi olahraga, kesetaraan gender, serta penguatan peran perempuan, pemuda (generasi milenial dan generasi Z), dan penyandang disabilitas.	Mewujudkan Sumber Daya Manusia Berkarakter Unggul Penguatan Sumber Daya Manusia Berkualitas dan Berdaya Saing	Masyarakat		0,00	PUSKESMAS CISARUA	
1	02	02	2.02	0017	Pengelolaan Pelayanan Kesehatan Lingkungan												
						Jumlah Dokumen Hasil Pengelolaan Pelayanan Kesehatan Lingkungan	1 Dokumen	0,00	Kab. Sumedang, Cisarua, Semua Kel/Desa	DAK NON FISIK-DANA BOK-BOK PUSKESMAS	Memperkuat pembangunan sumber daya manusia (SDM), sains, teknologi, pendidikan, kesehatan, prestasi olahraga, kesetaraan gender, serta penguatan peran perempuan, pemuda (generasi milenial dan generasi Z), dan penyandang disabilitas.	Mewujudkan Sumber Daya Manusia Berkarakter Unggul Penguatan Sumber Daya Manusia Berkualitas dan Berdaya Saing	Masyarakat		0,00	PUSKESMAS CISARUA	
1	02	02	2.02	0020	Pengelolaan Surveilans Kesehatan												
						Jumlah Dokumen Hasil Pengelolaan Surveilans Kesehatan	1 Dokumen	0,00	Kab. Sumedang, Cisarua, Semua Kel/Desa	-	-	-	Masyarakat		0,00	PUSKESMAS CISARUA	
1	02	02	2.02	0021	Pengelolaan Pelayanan Kesehatan Orang dengan Masalah Kesehatan Jiwa (ODMK)												
						-	-	0,00	Kab. Sumedang, Cisarua, Semua Kel/Desa	DAK NON FISIK-DANA BOK-BOK PUSKESMAS	Memperkuat pembangunan sumber daya manusia (SDM), sains, teknologi, pendidikan, kesehatan, prestasi olahraga, kesetaraan gender, serta penguatan peran perempuan, pemuda (generasi milenial dan generasi Z), dan penyandang disabilitas.	Mewujudkan Sumber Daya Manusia Berkarakter Unggul Penguatan Sumber Daya Manusia Berkualitas dan Berdaya Saing	Masyarakat		0,00	PUSKESMAS CISARUA	
1	02	02	2.02	0025	Pelayanan Kesehatan Penyakit Menular dan Tidak Menular												
						Jumlah Dokumen Hasil Pelayanan Kesehatan Penyakit Menular dan Tidak Menular	1 Dokumen	0,00	Kab. Sumedang, Cisarua, Semua Kel/Desa	DAK NON FISIK-DANA BOK-BOK PUSKESMAS	Memperkuat pembangunan sumber daya manusia (SDM), sains, teknologi, pendidikan, kesehatan, prestasi olahraga, kesetaraan gender, serta penguatan peran perempuan, pemuda (generasi milenial dan generasi Z), dan penyandang disabilitas.	Mewujudkan Sumber Daya Manusia Berkarakter Unggul Penguatan Sumber Daya Manusia Berkualitas dan Berdaya Saing	Masyarakat		0,00	PUSKESMAS CISARUA	
1	02	02	2.02	0033	Operasional Pelayanan Puskesmas												

No	Kode					Urusan / Bidang Urusan / Program / Kegiatan / Sub Kegiatan	Indikator Program / Kegiatan / Sub Kegiatan	Capaian Kinerja Dan Kerangka Pendanaan						Kelompok Sasaran	Prakiraan Maju Rencana Tahun 2027		Perangkat Daerah Penanggung Jawab
								Target 2026	Pagu Indikatif (Rp)	Lokasi	Sumber Dana	Prioritas			Target	Pagu Indikatif (Rp)	
												Nasional	Daerah				
						Jumlah Dokumen Operasional Pelayanan Puskesmas	1 Dokumen	0,00	Kab. Sumedang, Cisarua, Semua Kel/Desa	DAK NON FISIK-DANA BOK-BOK PUSKESMAS	Memperkuat pembangunan sumber daya manusia (SDM), sains, teknologi, pendidikan, kesehatan, prestasi olahraga, kesetaraan gender, serta penguatan peran perempuan, pemuda (generasi milenial dan generasi Z), dan penyandang disabilitas.	Mewujudkan Sumber Daya Manusia Berkarakter Unggul Penguatan Sumber Daya Manusia Berkualitas dan Berdaya Saing	Masyarakat		0,00	PUSKESMAS CISARUA	
1	02	02	2.02	0034	Operasional Pelayanan Fasilitas Kesehatan Lainnya												
						Jumlah Dokumen Operasional Pelayanan Fasilitas Kesehatan Lainnya	1 Dokumen	0,00	Kab. Sumedang, Cisarua, Semua Kel/Desa	DAK NON FISIK-DANA BOK-BOK PUSKESMAS	Memperkuat pembangunan sumber daya manusia (SDM), sains, teknologi, pendidikan, kesehatan, prestasi olahraga, kesetaraan gender, serta penguatan peran perempuan, pemuda (generasi milenial dan generasi Z), dan penyandang disabilitas.	Mewujudkan Sumber Daya Manusia Berkarakter Unggul Penguatan Sumber Daya Manusia Berkualitas dan Berdaya Saing	Masyarakat		0,00	PUSKESMAS CISARUA	
1	02	02	2.02	0044	Pengelolaan Pelayanan Kesehatan Reproduksi												
						Jumlah dokumen hasil pengelolaan pelayanan kesehatan reproduksi	1 Dokumen	0,00	Kab. Sumedang, Cisarua, Semua Kel/Desa	DAK NON FISIK-DANA BOK-BOK PUSKESMAS	Memperkuat pembangunan sumber daya manusia (SDM), sains, teknologi, pendidikan, kesehatan, prestasi olahraga, kesetaraan gender, serta penguatan peran perempuan, pemuda (generasi milenial dan generasi Z), dan penyandang disabilitas.	Mewujudkan Sumber Daya Manusia Berkarakter Unggul Penguatan Sumber Daya Manusia Berkualitas dan Berdaya Saing	Masyarakat		0,00	PUSKESMAS CISARUA	
1	02	02	2.02	0046	Pengelolaan upaya kesehatan Ibu dan Anak												
						Jumlah dokumen hasil pengelolaan upaya kesehatan ibu dan anak	1 Dokumen	0,00	Kab. Sumedang, Cisarua, Semua Kel/Desa	DAK NON FISIK-DANA BOK-BOK PUSKESMAS	Memperkuat pembangunan sumber daya manusia (SDM), sains, teknologi, pendidikan, kesehatan, prestasi olahraga, kesetaraan gender, serta penguatan peran perempuan, pemuda (generasi milenial dan generasi Z), dan penyandang disabilitas.	Mewujudkan Sumber Daya Manusia Berkarakter Unggul Penguatan Sumber Daya Manusia Berkualitas dan Berdaya Saing	Masyarakat		0,00	PUSKESMAS CISARUA	
1	02	02	2.02	0047	Pengelolaan Pelayanan Kelanjutan												
						Jumlah dokumen hasil pengelolaan pelayanan kelanjutan	3522 Dokumen	0,00	Kab. Sumedang, Cisarua, Semua Kel/Desa	DAK NON FISIK-DANA BOK-BOK PUSKESMAS	Memperkuat pembangunan sumber daya manusia (SDM), sains, teknologi, pendidikan, kesehatan, prestasi olahraga, kesetaraan gender, serta penguatan peran perempuan, pemuda (generasi milenial dan generasi Z), dan penyandang disabilitas.	Mewujudkan Sumber Daya Manusia Berkarakter Unggul Penguatan Sumber Daya Manusia Berkualitas dan Berdaya Saing	Masyarakat		0,00	PUSKESMAS CISARUA	

No	Kode				Urusan / Bidang Urusan / Program / Kegiatan / Sub Kegiatan	Indikator Program / Kegiatan / Sub Kegiatan	Capaian Kinerja Dan Kerangka Pendanaan					Kelompok Sasaran	Prakiraan Maju Rencana Tahun 2027		Perangkat Daerah Penanggung Jawab				
							Target 2026	Pagu Indikatif (Rp)	Lokasi	Sumber Dana	Prioritas		Target	Pagu Indikatif (Rp)					
											Nasional					Daerah			
90	1	02	05		PROGRAM PEMBERDAYAAN MASYARAKAT BIDANG KESEHATAN	Persentase Masyarakat Bidan Kesehatan yang Diberdayakan	39 Persen	0,00					-	0,00					
	1	02	05	2.03	Pengembangan dan Pelaksanaan Upaya Kesehatan Bersumber Daya Masyarakat (UKBM) Tingkat Daerah Kabupaten/Kota	Persentase Posyandu Siklus Hidup yang Aktif	75 Persen	0,00			Memperkuat pembangunan sumber daya manusia (SDM), sains, teknologi, pendidikan, kesehatan, prestasi olahraga, kesetaraan gender, serta penguatan peran perempuan, pemuda (generasi milenial dan generasi Z), dan penyandang disabilitas.	Mewujudkan Sumber Daya Manusia Berkarakter Unggul Penguatan Sumber Daya Manusia Berkualitas dan Berdaya Saing	Masyarakat	-	0,00				
	1	02	05	2.03	0001	Bimbingan Teknis dan Supervisi Pengembangan dan Pelaksanaan Upaya Kesehatan Bersumber Daya Masyarakat (UKBM)													
						Jumlah Dokumen Hasil Bimbingan Teknis dan Supervisi Upaya Kesehatan Bersumber Daya Masyarakat (UKBM)	1 Dokumen	0,00	Kab. Sumedang, Cisarua, Semua Kel/Desa	DAK NON FISIK-DANA BOK-BOK PUSKESMAS	Memperkuat pembangunan sumber daya manusia (SDM), sains, teknologi, pendidikan, kesehatan, prestasi olahraga, kesetaraan gender, serta penguatan peran perempuan, pemuda (generasi milenial dan generasi Z), dan penyandang disabilitas.	Mewujudkan Sumber Daya Manusia Berkarakter Unggul Penguatan Sumber Daya Manusia Berkualitas dan Berdaya Saing	Masyarakat		0,00	PUSKESMAS CISARUA			
						Puskesmas Tanjungkerta		1.000.000.000,00							1.100.000.000,00				
	1					URUSAN PEMERINTAHAN WAJIB YANG BERKAITAN DENGAN										1.000.000.000,00			1.100.000.000,00
	1	02				URUSAN PEMERINTAHAN BIDANG KESEHATAN										1.000.000.000,00			1.100.000.000,00
91	1	02	01		PROGRAM PENUNJANG URUSAN PEMERINTAHAN DAERAH KABUPATEN/KOTA	Nilai SAKIP Perangkat Daerah	91 Nilai	1.000.000.000,00						-	1.100.000.000,00				
	1	02	01	2.10	Peningkatan Pelayanan BLUD	Jumlah Laporan Peningkatan Pelayanan BLUD	12 Laporan	1.000.000.000,00			Memperkuat pembangunan sumber daya manusia (SDM), sains, teknologi, pendidikan, kesehatan, prestasi olahraga, kesetaraan gender, serta penguatan peran perempuan, pemuda (generasi milenial dan generasi Z), dan penyandang disabilitas.	Mewujudkan Sumber Daya Manusia Berkarakter Unggul Penguatan Sumber Daya Manusia Berkualitas dan Berdaya Saing	Puskesmas	-	1.100.000.000,00				
	1	02	01	2.10	0001	Pelayanan dan Penunjang Pelayanan BLUD													
						Jumlah BLUD yang Menyediakan Pelayanan dan Penunjang Pelayanan	1 Unit Kerja	1.000.000.000,00	Kab. Sumedang, Tanjungkerta, Semua Kel/Desa	RETRIBUSI PELAYANAN KESEHATAN DI PUSKESMAS	Memperkuat pembangunan sumber daya manusia (SDM), sains, teknologi, pendidikan, kesehatan, prestasi olahraga, kesetaraan gender, serta penguatan peran perempuan, pemuda (generasi milenial dan generasi Z), dan penyandang disabilitas.	Mewujudkan Sumber Daya Manusia Berkarakter Unggul Penguatan Sumber Daya Manusia Berkualitas dan Berdaya Saing	Puskesmas		1.100.000.000,00	PUSKESMAS TANJUNGGERTA			

No	Kode				Urusan / Bidang Urusan / Program / Kegiatan / Sub Kegiatan	Indikator Program / Kegiatan / Sub Kegiatan	Capaian Kinerja Dan Kerangka Pendanaan					Kelompok Sasaran	Prakiraan Maju Rencana Tahun 2027		Perangkat Daerah Penanggung Jawab	
							Target 2026	Pagu Indikatif (Rp)	Lokasi	Sumber Dana	Prioritas		Target	Pagu Indikatif (Rp)		
											Nasional					Daerah
92	1	02	02		PROGRAM PEMENUHAN UPAYA KESEHATAN PERORANGAN DAN UPAYA KESEHATAN MASYARAKAT	Cakupan Pelayanan Kesehatan Penyakit menular (Cakupan pelayanan kesehatan penyakit menular dapat dihitung dengan membandingkan jumlah orang yang telah menerima pelayanan atau intervensi dengan total populasi yang berisiko atau target pelayanan, lalu dikalikan dengan 100%) b. Jumlah Kasus Kematian Bayi Per Tahun a. Jumlah Kasus Kematian Ibu per Tahun (IUP) Persentase Fasilitas Layanan Kesehatan yang sesuai standar	100 persen 171 Orang 24 Orang 67 persen	0,00						0,00		
	1	02	02	2.02	Penyediaan Layanan Kesehatan untuk UKM dan UKP Rujukan Tingkat Daerah Kabupaten/Kota	Cakupan kepesertaan jaminan kesehatan nasional (IUP) Jumlah Dokumen Fasilitasi Layanan Kesehatan Persentase Fasilitas Pelayanan Kesehatan Yang Memberikan Pelayanan Sesuai Standar Persentase pelayanan kesehatan balita sesuai standar (IKK) Persentase Pelayanan kesehatan bayi baru lahir sesuai standar (IKK) Persentase pelayanan kesehatan ibu bersalin sesuai standar (IKK) Persentase pelayanan kesehatan ibu hamil sesuai standar (IKK) Persentase pelayanan kesehatan orang dengan gangguan jiwa berat sesuai standar (IKK) Persentase Pelayanan kesehatan orang dengan risiko terinfeksi virus yang melemahkan daya tahan tubuh manusia (Human Immunodeficiency Virus) sesuai standar (IKK)	96,5 persen 1 Dokumen 80 Persen 100 persen 100 persen 100 persen 100 persen 100 persen 100 persen 100 persen 100 persen 100 persen 100 persen 100 persen	0,00				Masyarakat		0,00		
	1	02	02	2.02	0001	Pengelolaan Pelayanan Kesehatan Ibu Hamil		0,00				Masyarakat		0,00	PUSKESMAS TANJUNGPURA	
	1	02	02	2.02	0005	Pengelolaan Pelayanan Kesehatan pada Usia Pendidikan Dasar										

No	Kode					Urusan / Bidang Urusan / Program / Kegiatan / Sub Kegiatan	Indikator Program / Kegiatan / Sub Kegiatan	Capaian Kinerja Dan Kerangka Pendanaan					Kelompok Sasaran	Prakiraan Maju Rencana Tahun 2027		Perangkat Daerah Penanggung Jawab	
								Target 2026	Pagu Indikatif (Rp)	Lokasi	Sumber Dana	Prioritas		Target	Pagu Indikatif (Rp)		
												Nasional					Daerah
						Jumlah Anak Usia Pendidikan Dasar yang Mendapatkan Pelayanan Kesehatan Sesuai Standar	1687 Orang	0,00	Kab. Sumedang, Tangungkerta, Semua Kel/Desa	DAK NON FISIK-DANA BOK-BOK PUSKESMAS	-	Mewujudkan Sumber Daya Manusia Berkarakter Unggul Penguatan Sumber Daya Manusia Berkualitas dan Berdaya Saing	Masyarakat		0,00	PUSKESMAS TANJUNGGERT A	
1	02	02	2.02	0010	Pengelolaan Pelayanan Kesehatan Orang dengan Gangguan Jiwa Berat												
						Jumlah Orang yang Mendapatkan Pelayanan Kesehatan Orang dengan Gangguan Jiwa Berat Sesuai Standar	23 Orang	0,00	Kab. Sumedang, Tangungkerta, Semua Kel/Desa	DAK NON FISIK-DANA BOK-BOK PUSKESMAS	-	Mewujudkan Sumber Daya Manusia Berkarakter Unggul Penguatan Sumber Daya Manusia Berkualitas dan Berdaya Saing	Masyarakat		0,00	PUSKESMAS TANJUNGGERT A	
1	02	02	2.02	0011	Pengelolaan Pelayanan Kesehatan Orang Terduga Tuberkulosis												
						Jumlah Orang Terduga Menderita Tuberkulosis yang Mendapatkan Pelayanan Sesuai Standar	974 Orang	0,00	Kab. Sumedang, Tangungkerta, Semua Kel/Desa	DAK NON FISIK-DANA BOK-BOK PUSKESMAS	-	Mewujudkan Sumber Daya Manusia Berkarakter Unggul Penguatan Sumber Daya Manusia Berkualitas dan Berdaya Saing	Masyarakat		0,00	PUSKESMAS TANJUNGGERT A	
1	02	02	2.02	0015	Pengelolaan Pelayanan Kesehatan Gizi Masyarakat												
						Jumlah Dokumen Hasil Pengelolaan Pelayanan Kesehatan Gizi Masyarakat	1 Dokumen	0,00	Kab. Sumedang, Tangungkerta, Semua Kel/Desa	DAK NON FISIK-DANA BOK-BOK PUSKESMAS	-	Mewujudkan Sumber Daya Manusia Berkarakter Unggul Penguatan Sumber Daya Manusia Berkualitas dan Berdaya Saing	Masyarakat		0,00	PUSKESMAS TANJUNGGERT A	
1	02	02	2.02	0016	Pengelolaan Pelayanan Kesehatan Kerja dan Olahraga												
						Jumlah Dokumen Hasil Pengelolaan Pelayanan Kesehatan Kerja dan Olahraga	1 Dokumen	0,00	Kab. Sumedang, Tangungkerta, Semua Kel/Desa	DAK NON FISIK-DANA BOK-BOK PUSKESMAS	-	Mewujudkan Sumber Daya Manusia Berkarakter Unggul Penguatan Sumber Daya Manusia Berkualitas dan Berdaya Saing	Masyarakat		0,00	PUSKESMAS TANJUNGGERT A	
1	02	02	2.02	0017	Pengelolaan Pelayanan Kesehatan Lingkungan												
						Jumlah Dokumen Hasil Pengelolaan Pelayanan Kesehatan Lingkungan	1 Dokumen	0,00	Kab. Sumedang, Tangungkerta, Semua Kel/Desa	DAK NON FISIK-DANA BOK-BOK PUSKESMAS	-	Mewujudkan Sumber Daya Manusia Berkarakter Unggul Penguatan Sumber Daya Manusia Berkualitas dan Berdaya Saing	Masyarakat		0,00	PUSKESMAS TANJUNGGERT A	
1	02	02	2.02	0020	Pengelolaan Surveilans Kesehatan												
						Jumlah Dokumen Hasil Pengelolaan Surveilans Kesehatan	1 Dokumen	0,00	Kab. Sumedang, Tangungkerta, Semua Kel/Desa	DAK NON FISIK-DANA BOK-BOK PUSKESMAS	-	Mewujudkan Sumber Daya Manusia Berkarakter Unggul Penguatan Sumber Daya Manusia Berkualitas dan Berdaya Saing	Masyarakat		0,00	PUSKESMAS TANJUNGGERT A	
1	02	02	2.02	0021	Pengelolaan Pelayanan Kesehatan Orang dengan Masalah Kesehatan Jiwa (ODMK)												
						Jumlah Orang dengan Masalah Kejiwaan (ODMK) yang Mendapatkan Pelayanan Kesehatan	1834 Orang	0,00	Kab. Sumedang, Tangungkerta, Semua Kel/Desa	DAK NON FISIK-DANA BOK-BOK PUSKESMAS	-	Mewujudkan Sumber Daya Manusia Berkarakter Unggul Penguatan Sumber Daya Manusia Berkualitas dan Berdaya Saing	Masyarakat		0,00	PUSKESMAS TANJUNGGERT A	
1	02	02	2.02	0025	Pelayanan Kesehatan Penyakit Menular dan Tidak Menular												

No	Kode					Urusan / Bidang Urusan / Program / Kegiatan / Sub Kegiatan	Indikator Program / Kegiatan / Sub Kegiatan	Capaian Kinerja Dan Kerangka Pendanaan						Kelompok Sasaran	Prakiraan Maju Rencana Tahun 2027		Perangkat Daerah Penanggung Jawab
								Target 2026	Pagu Indikatif (Rp)	Lokasi	Sumber Dana	Prioritas			Target	Pagu Indikatif (Rp)	
												Nasional	Daerah				
						Jumlah Dokumen Hasil Pelayanan Kesehatan Penyakit Menular dan Tidak Menular	1 Dokumen	0,00	Kab. Sumedang, Tangungkerta, Semua Kel/Desa	DAK NON FISIK-DANA BOK-BOK PUSKESMAS	-	Mewujudkan Sumber Daya Manusia Berkarakter Unggul Penguatan Sumber Daya Manusia Berkualitas dan Berdaya Saing	Masyarakat		0,00	PUSKESMAS TANJUNGKERTA	
1	02	02	2.02	0033	Operasional Pelayanan Puskesmas												
						Jumlah Dokumen Operasional Pelayanan Puskesmas	1 Dokumen	0,00	Kab. Sumedang, Tangungkerta, Semua Kel/Desa	DAK NON FISIK-DANA BOK-BOK PUSKESMAS	-	Mewujudkan Sumber Daya Manusia Berkarakter Unggul Penguatan Sumber Daya Manusia Berkualitas dan Berdaya Saing	Masyarakat		0,00	PUSKESMAS TANJUNGKERTA	
1	02	02	2.02	0044	Pengelolaan Pelayanan Kesehatan Reproduksi												
						Jumlah dokumen hasil pengelolaan pelayanan kesehatan reproduksi	1 Dokumen	0,00	Kab. Sumedang, Tangungkerta, Semua Kel/Desa	DAK NON FISIK-DANA BOK-BOK PUSKESMAS	-	Mewujudkan Sumber Daya Manusia Berkarakter Unggul Penguatan Sumber Daya Manusia Berkualitas dan Berdaya Saing	Masyarakat		0,00	PUSKESMAS TANJUNGKERTA	
1	02	02	2.02	0046	Pengelolaan upaya kesehatan Ibu dan Anak												
						Jumlah dokumen hasil pengelolaan upaya kesehatan ibu dan anak	1 Dokumen	0,00	Kab. Sumedang, Tangungkerta, Semua Kel/Desa	DAK NON FISIK-DANA BOK-BOK PUSKESMAS	-	Mewujudkan Sumber Daya Manusia Berkarakter Unggul Penguatan Sumber Daya Manusia Berkualitas dan Berdaya Saing	Masyarakat		0,00	PUSKESMAS TANJUNGKERTA	
1	02	02	2.02	0047	Pengelolaan Pelayanan Kelanjutan												
						Jumlah dokumen hasil pengelolaan pelayanan kelanjutan	1 Dokumen	0,00	Kab. Sumedang, Tangungkerta, Semua Kel/Desa	DAK NON FISIK-DANA BOK-BOK PUSKESMAS	-	Mewujudkan Sumber Daya Manusia Berkarakter Unggul Penguatan Sumber Daya Manusia Berkualitas dan Berdaya Saing	Masyarakat		0,00	PUSKESMAS TANJUNGKERTA	
93	1	02	05		PROGRAM PEMBERDAYAAN MASYARAKAT BIDANG KESEHATAN	Persentase Masyarakat Bidang Kesehatan yang Diberdayakan	39 PERSEN	0,00							0,00		
1	02	05	2.03		Pengembangan dan Pelaksanaan Upaya Kesehatan Bersumber Daya Masyarakat (UKBM) Tingkat Daerah Kabupaten/Kota	Persentase Posyandu Siklus Hidup yang Aktif	75 persen	0,00			Memperkuat pembangunan sumber daya manusia (SDM), sains, teknologi, pendidikan, kesehatan, prestasi olahraga, kesetaraan gender, serta penguatan peran perempuan, pemuda (generasi milenial dan generasi Z), dan penyandang disabilitas.	Mewujudkan Sumber Daya Manusia Berkarakter Unggul Penguatan Sumber Daya Manusia Berkualitas dan Berdaya Saing	Masyarakat	-	0,00		
1	02	05	2.03	0001	Bimbingan Teknis dan Supervisi Pengembangan dan Pelaksanaan Upaya Kesehatan Bersumber Daya Masyarakat (UKBM)												

No	Kode					Urusan / Bidang Urusan / Program / Kegiatan / Sub Kegiatan	Indikator Program / Kegiatan / Sub Kegiatan	Capaian Kinerja Dan Kerangka Pendanaan						Kelompok Sasaran	Prakiraan Maju Rencana Tahun 2027		Perangkat Daerah Penanggung Jawab
								Target 2026	Pagu Indikatif (Rp)	Lokasi	Sumber Dana	Prioritas			Target	Pagu Indikatif (Rp)	
												Nasional	Daerah				
						Jumlah Dokumen Hasil Bimbingan Teknis dan Supervisi Upaya Kesehatan Bersumber Daya Masyarakat (UKBM)	1 Dokumen	0,00	Kab. Sumedang, Tangungkerta, Semua Kel/Desa	DAK NON FISIK-DANA BOK-BOK PUSKESMAS	Memperkuat pembangunan sumber daya manusia (SDM), sains, teknologi, pendidikan, kesehatan, prestasi olahraga, kesetaraan gender, serta penguatan peran perempuan, pemuda (generasi milenial dan generasi Z), dan penyandang disabilitas.	Mewujudkan Sumber Daya Manusia Berkarakter Unggul Penguatan Sumber Daya Manusia Berkualitas dan Berdaya Saing	Masyarakat		0,00	PUSKESMAS TANJUNGKERTA	
						Puskesmas Sukamantri		2.980.000.000,00							3.160.000.000,00		
	1					URUSAN PEMERINTAHAN WAJIB YANG BERKAITAN DENGAN		2.980.000.000,00							3.160.000.000,00		
	1	02				URUSAN PEMERINTAHAN BIDANG KESEHATAN		2.980.000.000,00							3.160.000.000,00		
94	1	02	01			PROGRAM PENUNJANG URUSAN PEMERINTAHAN DAERAH KABUPATEN/KOTA	Nilai SAKIP Perangkat Daerah	91 nilai						-	3.160.000.000,00		
	1	02	01	2.10		Peningkatan Pelayanan BLUD	Jumlah Laporan Peningkatan Pelayanan BLUD	12 Laporan				Memperkuat pembangunan sumber daya manusia (SDM), sains, teknologi, pendidikan, kesehatan, prestasi olahraga, kesetaraan gender, serta penguatan peran perempuan, pemuda (generasi milenial dan generasi Z), dan penyandang disabilitas.	Mewujudkan Sumber Daya Manusia Berkarakter Unggul Penguatan Sumber Daya Manusia Berkualitas dan Berdaya Saing	Puskesmas	-	3.160.000.000,00	
	1	02	01	2.10	0001	Pelayanan dan Penunjang Pelayanan BLUD	Jumlah BLUD yang Menyediakan Pelayanan dan Penunjang Pelayanan	1 Unit Kerja	2.980.000.000,00	Kab. Sumedang, Tangungkerta, Semua Kel/Desa	RETRIBUSI PELAYANAN KESEHATAN DI PUSKESMAS	Memperkuat pembangunan sumber daya manusia (SDM), sains, teknologi, pendidikan, kesehatan, prestasi olahraga, kesetaraan gender, serta penguatan peran perempuan, pemuda (generasi milenial dan generasi Z), dan penyandang disabilitas.	Mewujudkan Sumber Daya Manusia Berkarakter Unggul Penguatan Sumber Daya Manusia Berkualitas dan Berdaya Saing	Puskesmas		3.160.000.000,00	PUSKESMAS SUKAMANTRI

No	Kode				Urusan / Bidang Urusan / Program / Kegiatan / Sub Kegiatan	Indikator Program / Kegiatan / Sub Kegiatan	Capaian Kinerja Dan Kerangka Pendanaan					Kelompok Sasaran	Prakiraan Maju Rencana Tahun 2027		Perangkat Daerah Penanggung Jawab	
							Target 2026	Pagu Indikatif (Rp)	Lokasi	Sumber Dana	Prioritas		Target	Pagu Indikatif (Rp)		
											Nasional					Daerah
95	1	02	02		PROGRAM PEMENUHAN UPAYA KESEHATAN PERORANGAN DAN UPAYA KESEHATAN MASYARAKAT	Cakupan Pelayanan Kesehatan Penyakit menular (Cakupan pelayanan kesehatan penyakit menular dapat dihitung dengan membandingkan jumlah orang yang telah menerima pelayanan atau intervensi dengan total populasi yang berisiko atau target pelayanan, lalu dikalikan dengan 100%) b. Jumlah Kasus Kematian Bayi Per Tahun a. Jumlah Kasus Kematian Ibu per Tahun (IUP) Persentase Fasilitas Layanan Kesehatan yang sesuai standar	100 Persen 171 Jumlah 24 Jumlah 67 Persen	0,00						0,00		
	1	02	02	2.02	Penyediaan Layanan Kesehatan untuk UKM dan UKP Rujukan Tingkat Daerah Kabupaten/Kota	Cakupan kepesertaan jaminan kesehatan nasional (IUP) 1 Dokumen 100 Persen Jumlah Dokumen 100 Persen Fasilitasi Layanan Kesehatan 100 Persen Persentase pelayanan kesehatan balita sesuai standar (IKK) 100 Persen Persentase Pelayanan kesehatan bayi baru lahir sesuai standar (IKK) 100 Persen Persentase pelayanan kesehatan ibu bersalin sesuai standar (IKK) 100 Persen Persentase pelayanan kesehatan ibu hamil sesuai standar (IKK) 100 Persen Persentase pelayanan kesehatan orang dengan gangguan jiwa berat sesuai standar (IKK) 100 Persen Persentase Pelayanan kesehatan orang dengan risiko terinfeksi virus yang melemahkan daya tahan tubuh manusia (Human Immunodeficiency Virus) sesuai standar (IKK) 100 Persen Persentase Pelayanan kesehatan orang terduga tuberkulosis sesuai standar (IKK) 100 Persen Persentase Pelayanan kesehatan ibu hamil sesuai standar (IKK) 100 Persen	96.5 Persen 1 Dokumen 100 Persen 100 Persen 100 Persen 100 Persen 100 Persen 100 Persen 100 Persen 100 Persen 100 Persen 100 Persen 100 Persen 100 Persen 100 Persen	0,00			Memperkuat pembangunan sumber daya manusia (SDM), sains, teknologi, pendidikan, kesehatan, prestasi olahraga, kesetaraan gender, serta penguatan peran perempuan, pemuda (generasi milenial dan generasi Z), dan penyandang disabilitas.	Mewujudkan Sumber Daya Manusia Berkarakter Unggul Penguatan Sumber Daya Manusia Berkualitas dan Berdaya Saing	Masyarakat	-	0,00	
	1	02	02	2.02	0001	Pengelolaan Pelayanan Kesehatan Ibu Hamil										

No	Kode					Urusan / Bidang Urusan / Program / Kegiatan / Sub Kegiatan	Indikator Program / Kegiatan / Sub Kegiatan	Capaian Kinerja Dan Kerangka Pendanaan						Kelompok Sasaran	Prakiraan Maju Rencana Tahun 2027		Perangkat Daerah Penanggung Jawab
								Target 2026	Pagu Indikatif (Rp)	Lokasi	Sumber Dana	Prioritas			Target	Pagu Indikatif (Rp)	
												Nasional	Daerah				
						Jumlah Ibu Hamil yang Mendapatkan Pelayanan Kesehatan Sesuai Standar	291 Orang	0,00	Kab. Sumedang, Tangungkerta, Semua Kel/Desa	DAK NON FISIK-DANA BOK-BOK PUSKESMAS	Memperkuat pembangunan sumber daya manusia (SDM), sains, teknologi, pendidikan, kesehatan, prestasi olahraga, kesetaraan gender, serta penguatan peran perempuan, pemuda (generasi milenial dan generasi Z), dan penyandang disabilitas.	Mewujudkan Sumber Daya Manusia Berkarakter Unggul Penguatan Sumber Daya Manusia Berkualitas dan Berdaya Saing	Masyarakat		0,00	PUSKESMAS SUKAMANTRI	
1	02	02	2.02	0005	Pengelolaan Pelayanan Kesehatan pada Usia Pendidikan Dasar												
						Jumlah Anak Usia Pendidikan Dasar yang Mendapatkan Pelayanan Kesehatan Sesuai Standar	3597 Orang	0,00	Kab. Sumedang, Tangungkerta, Semua Kel/Desa	DAK NON FISIK-DANA BOK-BOK PUSKESMAS	Memperkuat pembangunan sumber daya manusia (SDM), sains, teknologi, pendidikan, kesehatan, prestasi olahraga, kesetaraan gender, serta penguatan peran perempuan, pemuda (generasi milenial dan generasi Z), dan penyandang disabilitas.	Mewujudkan Sumber Daya Manusia Berkarakter Unggul Penguatan Sumber Daya Manusia Berkualitas dan Berdaya Saing	Masyarakat		0,00	PUSKESMAS SUKAMANTRI	
1	02	02	2.02	0010	Pengelolaan Pelayanan Kesehatan Orang dengan Gangguan Jiwa Berat												
						Jumlah Orang yang Mendapatkan Pelayanan Kesehatan Orang dengan Gangguan Jiwa Berat Sesuai Standar	27 Orang	0,00	Kab. Sumedang, Tangungkerta, Semua Kel/Desa	DAK NON FISIK-DANA BOK-BOK PUSKESMAS	Memperkuat pembangunan sumber daya manusia (SDM), sains, teknologi, pendidikan, kesehatan, prestasi olahraga, kesetaraan gender, serta penguatan peran perempuan, pemuda (generasi milenial dan generasi Z), dan penyandang disabilitas.	Mewujudkan Sumber Daya Manusia Berkarakter Unggul Penguatan Sumber Daya Manusia Berkualitas dan Berdaya Saing	Masyarakat		0,00	PUSKESMAS SUKAMANTRI	
1	02	02	2.02	0011	Pengelolaan Pelayanan Kesehatan Orang Terduga Tuberkulosis												
						Jumlah Orang Terduga Menderita Tuberkulosis yang Mendapatkan Pelayanan Sesuai Standar	593 Orang	0,00	Kab. Sumedang, Tangungkerta, Semua Kel/Desa	DAK NON FISIK-DANA BOK-BOK PUSKESMAS	Memperkuat pembangunan sumber daya manusia (SDM), sains, teknologi, pendidikan, kesehatan, prestasi olahraga, kesetaraan gender, serta penguatan peran perempuan, pemuda (generasi milenial dan generasi Z), dan penyandang disabilitas.	Mewujudkan Sumber Daya Manusia Berkarakter Unggul Penguatan Sumber Daya Manusia Berkualitas dan Berdaya Saing	Masyarakat		0,00	PUSKESMAS SUKAMANTRI	
1	02	02	2.02	0015	Pengelolaan Pelayanan Kesehatan Gizi Masyarakat												
						Jumlah Dokumen Hasil Pengelolaan Pelayanan Kesehatan Gizi Masyarakat	1 Dokumen	0,00	Kab. Sumedang, Tangungkerta, Semua Kel/Desa	DAK NON FISIK-DANA BOK-BOK PUSKESMAS	Memperkuat pembangunan sumber daya manusia (SDM), sains, teknologi, pendidikan, kesehatan, prestasi olahraga, kesetaraan gender, serta penguatan peran perempuan, pemuda (generasi milenial dan generasi Z), dan penyandang disabilitas.	Mewujudkan Sumber Daya Manusia Berkarakter Unggul Penguatan Sumber Daya Manusia Berkualitas dan Berdaya Saing	Masyarakat		0,00	PUSKESMAS SUKAMANTRI	
1	02	02	2.02	0016	Pengelolaan Pelayanan Kesehatan Kerja dan Olahraga												

No	Kode					Urusan / Bidang Urusan / Program / Kegiatan / Sub Kegiatan	Indikator Program / Kegiatan / Sub Kegiatan	Capaian Kinerja Dan Kerangka Pendanaan						Kelompok Sasaran	Prakiraan Maju Rencana Tahun 2027		Perangkat Daerah Penanggung Jawab
								Target 2026	Pagu Indikatif (Rp)	Lokasi	Sumber Dana	Prioritas			Target	Pagu Indikatif (Rp)	
												Nasional	Daerah				
						Jumlah Dokumen Hasil Pengelolaan Pelayanan Kesehatan Kerja dan Olahraga	1 Dokumen	0,00	Kab. Sumedang, Tangungkerta, Semua Kel/Desa	DAK NON FISIK-DANA BOK-BOK PUSKESMAS	Memperkuat pembangunan sumber daya manusia (SDM), sains, teknologi, pendidikan, kesehatan, prestasi olahraga, kesetaraan gender, serta penguatan peran perempuan, pemuda (generasi milenial dan generasi Z), dan penyandang disabilitas.	Mewujudkan Sumber Daya Manusia Berkarakter Unggul Penguatan Sumber Daya Manusia Berkualitas dan Berdaya Saing	Masyarakat		0,00	PUSKESMAS SUKAMANTRI	
1	02	02	2.02	0017	Pengelolaan Pelayanan Kesehatan Lingkungan												
						Jumlah Dokumen Hasil Pengelolaan Pelayanan Kesehatan Lingkungan	1 Dokumen	0,00	Kab. Sumedang, Tangungkerta, Semua Kel/Desa	DAK NON FISIK-DANA BOK-BOK PUSKESMAS	Memperkuat pembangunan sumber daya manusia (SDM), sains, teknologi, pendidikan, kesehatan, prestasi olahraga, kesetaraan gender, serta penguatan peran perempuan, pemuda (generasi milenial dan generasi Z), dan penyandang disabilitas.	Mewujudkan Sumber Daya Manusia Berkarakter Unggul Penguatan Sumber Daya Manusia Berkualitas dan Berdaya Saing	Masyarakat		0,00	PUSKESMAS SUKAMANTRI	
1	02	02	2.02	0020	Pengelolaan Surveilans Kesehatan												
						Jumlah Dokumen Hasil Pengelolaan Surveilans Kesehatan	1 Dokumen	0,00	Kab. Sumedang, Tangungkerta, Semua Kel/Desa	DAK NON FISIK-DANA BOK-BOK PUSKESMAS	Memperkuat pembangunan sumber daya manusia (SDM), sains, teknologi, pendidikan, kesehatan, prestasi olahraga, kesetaraan gender, serta penguatan peran perempuan, pemuda (generasi milenial dan generasi Z), dan penyandang disabilitas.	Mewujudkan Sumber Daya Manusia Berkarakter Unggul Penguatan Sumber Daya Manusia Berkualitas dan Berdaya Saing	Masyarakat		0,00	PUSKESMAS SUKAMANTRI	
1	02	02	2.02	0021	Pengelolaan Pelayanan Kesehatan Orang dengan Masalah Kesehatan Jiwa (ODMK)												
						Jumlah Orang dengan Masalah Kejiwaan (ODMK) yang Mendapatkan Pelayanan Kesehatan	3597 Orang	0,00	Kab. Sumedang, Tangungkerta, Semua Kel/Desa	DAK NON FISIK-DANA BOK-BOK PUSKESMAS	Memperkuat pembangunan sumber daya manusia (SDM), sains, teknologi, pendidikan, kesehatan, prestasi olahraga, kesetaraan gender, serta penguatan peran perempuan, pemuda (generasi milenial dan generasi Z), dan penyandang disabilitas.	Mewujudkan Sumber Daya Manusia Berkarakter Unggul Penguatan Sumber Daya Manusia Berkualitas dan Berdaya Saing	Masyarakat		0,00	PUSKESMAS SUKAMANTRI	
1	02	02	2.02	0025	Pelayanan Kesehatan Penyakit Menular dan Tidak Menular												
						Jumlah Dokumen Hasil Pelayanan Kesehatan Penyakit Menular dan Tidak Menular	1 Dokumen	0,00	Kab. Sumedang, Tangungkerta, Semua Kel/Desa	DAK NON FISIK-DANA BOK-BOK PUSKESMAS	Memperkuat pembangunan sumber daya manusia (SDM), sains, teknologi, pendidikan, kesehatan, prestasi olahraga, kesetaraan gender, serta penguatan peran perempuan, pemuda (generasi milenial dan generasi Z), dan penyandang disabilitas.	Mewujudkan Sumber Daya Manusia Berkarakter Unggul Penguatan Sumber Daya Manusia Berkualitas dan Berdaya Saing	Masyarakat		0,00	PUSKESMAS SUKAMANTRI	
1	02	02	2.02	0033	Operasional Pelayanan Puskesmas												

No	Kode					Urusan / Bidang Urusan / Program / Kegiatan / Sub Kegiatan	Indikator Program / Kegiatan / Sub Kegiatan	Capaian Kinerja Dan Kerangka Pendanaan						Kelompok Sasaran	Prakiraan Maju Rencana Tahun 2027		Perangkat Daerah Penanggung Jawab
								Target 2026	Pagu Indikatif (Rp)	Lokasi	Sumber Dana	Prioritas			Target	Pagu Indikatif (Rp)	
												Nasional	Daerah				
						Jumlah Dokumen Operasional Pelayanan Puskesmas	1 Dokumen	0,00	Kab. Sumedang, Tangungkerta, Semua Kel/Desa	DAK NON FISIK-DANA BOK-BOK PUSKESMAS	Memperkuat pembangunan sumber daya manusia (SDM), sains, teknologi, pendidikan, kesehatan, prestasi olahraga, kesetaraan gender, serta penguatan peran perempuan, pemuda (generasi milenial dan generasi Z), dan penyandang disabilitas.	Mewujudkan Sumber Daya Manusia Berkarakter Unggul Penguatan Sumber Daya Manusia Berkualitas dan Berdaya Saing	Masyarakat		0,00	PUSKESMAS SUKAMANTRI	
1	02	02	2.02	0044	Pengelolaan Pelayanan Kesehatan Reproduksi												
						Jumlah dokumen hasil pengelolaan pelayanan kesehatan reproduksi	1 Dokumen	0,00	Kab. Sumedang, Tangungkerta, Semua Kel/Desa	DAK NON FISIK-DANA BOK-BOK PUSKESMAS	Memperkuat pembangunan sumber daya manusia (SDM), sains, teknologi, pendidikan, kesehatan, prestasi olahraga, kesetaraan gender, serta penguatan peran perempuan, pemuda (generasi milenial dan generasi Z), dan penyandang disabilitas.	Mewujudkan Sumber Daya Manusia Berkarakter Unggul Penguatan Sumber Daya Manusia Berkualitas dan Berdaya Saing	Masyarakat		0,00	PUSKESMAS SUKAMANTRI	
1	02	02	2.02	0046	Pengelolaan upaya kesehatan Ibu dan Anak												
						Jumlah dokumen hasil pengelolaan upaya kesehatan ibu dan anak	1 Dokumen	0,00	Kab. Sumedang, Tangungkerta, Semua Kel/Desa	DAK NON FISIK-DANA BOK-BOK PUSKESMAS	Memperkuat pembangunan sumber daya manusia (SDM), sains, teknologi, pendidikan, kesehatan, prestasi olahraga, kesetaraan gender, serta penguatan peran perempuan, pemuda (generasi milenial dan generasi Z), dan penyandang disabilitas.	Mewujudkan Sumber Daya Manusia Berkarakter Unggul Penguatan Sumber Daya Manusia Berkualitas dan Berdaya Saing	Masyarakat		0,00	PUSKESMAS SUKAMANTRI	
1	02	02	2.02	0047	Pengelolaan Pelayanan Kelanjutan												
						Jumlah dokumen hasil pengelolaan pelayanan kelanjutan	3735 Dokumen	0,00	Kab. Sumedang, Tangungkerta, Semua Kel/Desa	DAK NON FISIK-DANA BOK-BOK PUSKESMAS	Memperkuat pembangunan sumber daya manusia (SDM), sains, teknologi, pendidikan, kesehatan, prestasi olahraga, kesetaraan gender, serta penguatan peran perempuan, pemuda (generasi milenial dan generasi Z), dan penyandang disabilitas.	Mewujudkan Sumber Daya Manusia Berkarakter Unggul Penguatan Sumber Daya Manusia Berkualitas dan Berdaya Saing	Masyarakat		0,00	PUSKESMAS SUKAMANTRI	
96	1	02	05		PROGRAM PEMBERDAYAAN MASYARAKAT BIDANG KESEHATAN	Persentase Masyarakat Bidang Kesehatan yang Diberdayakan	39 Persen	0,00						-	0,00		

No	Kode				Urusan / Bidang Urusan / Program / Kegiatan / Sub Kegiatan	Indikator Program / Kegiatan / Sub Kegiatan	Capaian Kinerja Dan Kerangka Pendanaan					Kelompok Sasaran	Prakiraan Maju Rencana Tahun 2027		Perangkat Daerah Penanggung Jawab			
							Target 2026	Pagu Indikatif (Rp)	Lokasi	Sumber Dana	Prioritas		Target	Pagu Indikatif (Rp)				
											Nasional					Daerah		
	1	02	05	2.03		Pengembangan dan Pelaksanaan Upaya Kesehatan Bersumber Daya Masyarakat (UKBM) Tingkat Daerah Kabupaten/Kota	Persentase Posyandu Siklus Hidup yang Aktif	75 Persen	0,00			Memperkuat pembangunan sumber daya manusia (SDM), sains, teknologi, pendidikan, kesehatan, prestasi olahraga, kesetaraan gender, serta penguatan peran perempuan, pemuda (generasi milenial dan generasi Z), dan penyandang disabilitas.	Mewujudkan Sumber Daya Manusia Berkarakter Unggul Penguatan Sumber Daya Manusia Berkualitas dan Berdaya Saing	Masyarakat	-	0,00		
	1	02	05	2.03	0001	Bimbingan Teknis dan Supervisi Pengembangan dan Pelaksanaan Upaya Kesehatan Bersumber Daya Masyarakat (UKBM)												
						Jumlah Dokumen Hasil Bimbingan Teknis dan Supervisi Upaya Kesehatan Bersumber Daya Masyarakat (UKBM)	1 Dokumen	0,00	Kab. Sumedang, Tangungkerta, Semua Kel/Desa	DAK NON FISIK-DANA BOK-BOK PUSKESMAS	Memperkuat pembangunan sumber daya manusia (SDM), sains, teknologi, pendidikan, kesehatan, prestasi olahraga, kesetaraan gender, serta penguatan peran perempuan, pemuda (generasi milenial dan generasi Z), dan penyandang disabilitas.	Mewujudkan Sumber Daya Manusia Berkarakter Unggul Penguatan Sumber Daya Manusia Berkualitas dan Berdaya Saing	Masyarakat		0,00	PUSKESMAS SUKAMANTRI		
						Puskesmas Tanjungmedar		1.125.000.000,00							1.125.000.000,00			
	1					URUSAN PEMERINTAHAN WAJIB YANG BERKAITAN DENGAN		1.125.000.000,00							1.125.000.000,00			
	1	02				URUSAN PEMERINTAHAN BIDANG KESEHATAN		1.125.000.000,00							1.125.000.000,00			
97	1	02	01			PROGRAM PENUNJANG URUSAN PEMERINTAHAN DAERAH KABUPATEN/KOTA	Nilai SAKIP Perangkat Daerah	91 Nilai		1.125.000.000,00					1.125.000.000,00			
	1	02	01	2.10		Peningkatan Pelayanan BLUD	Jumlah Laporan Peningkatan Pelayanan BLUD	12 Laporan		1.125.000.000,00			Memperkuat pembangunan sumber daya manusia (SDM), sains, teknologi, pendidikan, kesehatan, prestasi olahraga, kesetaraan gender, serta penguatan peran perempuan, pemuda (generasi milenial dan generasi Z), dan penyandang disabilitas.	Mewujudkan Sumber Daya Manusia Berkarakter Unggul Penguatan Sumber Daya Manusia Berkualitas dan Berdaya Saing	Puskesmas	-	1.125.000.000,00	
	1	02	01	2.10	0001	Pelayanan dan Penunjang Pelayanan BLUD												
						Jumlah BLUD yang Menyediakan Pelayanan dan Penunjang Pelayanan	1 Unit Kerja	1.125.000.000,00	Kab. Sumedang, Tanjungmedar, Semua Kel/Desa	RETRIBUSI PELAYANAN KESEHATAN DI PUSKESMAS	Memperkuat pembangunan sumber daya manusia (SDM), sains, teknologi, pendidikan, kesehatan, prestasi olahraga, kesetaraan gender, serta penguatan peran perempuan, pemuda (generasi milenial dan generasi Z), dan penyandang disabilitas.	Mewujudkan Sumber Daya Manusia Berkarakter Unggul Penguatan Sumber Daya Manusia Berkualitas dan Berdaya Saing	Puskesmas		1.125.000.000,00	PUSKESMAS TANJUNGMEDAR		

No	Kode				Urusan / Bidang Urusan / Program / Kegiatan / Sub Kegiatan	Indikator Program / Kegiatan / Sub Kegiatan	Capaian Kinerja Dan Kerangka Pendanaan					Kelompok Sasaran	Prakiraan Maju Rencana Tahun 2027		Perangkat Daerah Penanggung Jawab	
							Target 2026	Pagu Indikatif (Rp)	Lokasi	Sumber Dana	Prioritas		Target	Pagu Indikatif (Rp)		
											Nasional					Daerah
98	1	02	02		PROGRAM PEMENUHAN UPAYA KESEHATAN PERORANGAN DAN UPAYA KESEHATAN MASYARAKAT	Cakupan Pelayanan Kesehatan Penyakit menular (Cakupan pelayanan kesehatan penyakit menular dapat dihitung dengan membandingkan jumlah orang yang telah menerima pelayanan atau intervensi dengan total populasi yang berisiko atau target pelayanan, lalu dikalikan dengan 100%) b. Jumlah Kasus Kematian Bayi Per Tahun a. Jumlah Kasus Kematian Ibu per Tahun (IUP) Persentase Fasilitas Layanan Kesehatan yang Sesuai Standar	100 Persen 171 Jumlah 24 Jumlah 67 Persen	0,00						0,00		
	1	02	02	2.02	Penyediaan Layanan Kesehatan untuk UKM dan UKP Rujukan Tingkat Daerah Kabupaten/Kota	Cakupan kepesertaan jaminan kesehatan nasional (IUP) Jumlah Dokumen Fasilitasi Layanan Kesehatan Persentase pelayanan kesehatan balita sesuai standar (IKK) Persentase Pelayanan kesehatan bayi baru lahir sesuai standar (IKK) Persentase pelayanan kesehatan ibu bersalin sesuai standar (IKK) Persentase pelayanan kesehatan ibu hamil sesuai standar (IKK) Persentase pelayanan kesehatan orang dengan gangguan jiwa berat sesuai standar (IKK) Persentase Pelayanan kesehatan orang dengan risiko terinfeksi virus yang melemahkan daya tahan tubuh manusia (Human Immunodeficiency Virus) sesuai standar (IKK) Persentase Pelayanan kesehatan orang terduga tuberkulosis sesuai standar (IKK) Persentase Pelayanan	96,5 Persen 1 Dokumen 100 Persen 100 Persen 100 Persen 100 Persen 100 Persen 100 Persen 100 Persen 100 Persen 100 Persen 100 Persen 100 Persen	0,00			Memperkuat pembangunan sumber daya manusia (SDM), sains, teknologi, pendidikan, kesehatan, prestasi olahraga, kesetaraan gender, serta penguatan peran perempuan, pemuda (generasi milenial dan generasi Z), dan penyandang disabilitas.	Mewujudkan Sumber Daya Manusia Berkarakter Unggul Penguatan Sumber Daya Manusia Berkualitas dan Berdaya Saing	Masyarakat	-	0,00	
	1	02	02	2.02	0001	Pengelolaan Pelayanan Kesehatan Ibu Hamil										

No	Kode					Urusan / Bidang Urusan / Program / Kegiatan / Sub Kegiatan	Indikator Program / Kegiatan / Sub Kegiatan	Capaian Kinerja Dan Kerangka Pendanaan						Kelompok Sasaran	Prakiraan Maju Rencana Tahun 2027		Perangkat Daerah Penanggung Jawab
								Target 2026	Pagu Indikatif (Rp)	Lokasi	Sumber Dana	Prioritas			Target	Pagu Indikatif (Rp)	
												Nasional	Daerah				
						Jumlah Ibu Hamil yang Mendapatkan Pelayanan Kesehatan Sesuai Standar	404 Orang	0,00	Kab. Sumedang, Tanjungmedar, Semua Kel/Desa	DAK NON FISIK-DANA BOK-BOK PUSKESMAS	Memperkuat pembangunan sumber daya manusia (SDM), sains, teknologi, pendidikan, kesehatan, prestasi olahraga, kesetaraan gender, serta penguatan peran perempuan, pemuda (generasi milenial dan generasi Z), dan penyandang disabilitas.	Mewujudkan Sumber Daya Manusia Berkarakter Unggul Penguatan Sumber Daya Manusia Berkualitas dan Berdaya Saing	Masyarakat		0,00	PUSKESMAS TANJUNGMEDAR	
1	02	02	2.02	0005	Pengelolaan Pelayanan Kesehatan pada Usia Pendidikan Dasar												
						Jumlah Anak Usia Pendidikan Dasar yang Mendapatkan Pelayanan Kesehatan Sesuai Standar	3600 Orang	0,00	Kab. Sumedang, Tanjungmedar, Semua Kel/Desa	DAK NON FISIK-DANA BOK-BOK PUSKESMAS	Memperkuat pembangunan sumber daya manusia (SDM), sains, teknologi, pendidikan, kesehatan, prestasi olahraga, kesetaraan gender, serta penguatan peran perempuan, pemuda (generasi milenial dan generasi Z), dan penyandang disabilitas.	Mewujudkan Sumber Daya Manusia Berkarakter Unggul Penguatan Sumber Daya Manusia Berkualitas dan Berdaya Saing	Masyarakat		0,00	PUSKESMAS TANJUNGMEDAR	
1	02	02	2.02	0010	Pengelolaan Pelayanan Kesehatan Orang dengan Gangguan Jiwa Berat												
						Jumlah Orang yang Mendapatkan Pelayanan Kesehatan Orang dengan Gangguan Jiwa Berat Sesuai Standar	39 Orang	0,00	Kab. Sumedang, Tanjungmedar, Semua Kel/Desa	DAK NON FISIK-DANA BOK-BOK PUSKESMAS	Memperkuat pembangunan sumber daya manusia (SDM), sains, teknologi, pendidikan, kesehatan, prestasi olahraga, kesetaraan gender, serta penguatan peran perempuan, pemuda (generasi milenial dan generasi Z), dan penyandang disabilitas.	Mewujudkan Sumber Daya Manusia Berkarakter Unggul Penguatan Sumber Daya Manusia Berkualitas dan Berdaya Saing	Masyarakat		0,00	PUSKESMAS TANJUNGMEDAR	
1	02	02	2.02	0011	Pengelolaan Pelayanan Kesehatan Orang Terduga Tuberkulosis												
						Jumlah Orang Terduga Menderita Tuberkulosis yang Mendapatkan Pelayanan Sesuai Standar	425 Orang	0,00	Kab. Sumedang, Tanjungmedar, Semua Kel/Desa	DAK NON FISIK-DANA BOK-BOK PUSKESMAS	Memperkuat pembangunan sumber daya manusia (SDM), sains, teknologi, pendidikan, kesehatan, prestasi olahraga, kesetaraan gender, serta penguatan peran perempuan, pemuda (generasi milenial dan generasi Z), dan penyandang disabilitas.	Mewujudkan Sumber Daya Manusia Berkarakter Unggul Penguatan Sumber Daya Manusia Berkualitas dan Berdaya Saing	Masyarakat		0,00	PUSKESMAS TANJUNGMEDAR	
1	02	02	2.02	0015	Pengelolaan Pelayanan Kesehatan Gizi Masyarakat												
						Jumlah Dokumen Hasil Pengelolaan Pelayanan Kesehatan Gizi Masyarakat	1 Dokumen	0,00	Kab. Sumedang, Tanjungmedar, Semua Kel/Desa	DAK NON FISIK-DANA BOK-BOK PUSKESMAS	Memperkuat pembangunan sumber daya manusia (SDM), sains, teknologi, pendidikan, kesehatan, prestasi olahraga, kesetaraan gender, serta penguatan peran perempuan, pemuda (generasi milenial dan generasi Z), dan penyandang disabilitas.	Mewujudkan Sumber Daya Manusia Berkarakter Unggul Penguatan Sumber Daya Manusia Berkualitas dan Berdaya Saing	Masyarakat		0,00	PUSKESMAS TANJUNGMEDAR	
1	02	02	2.02	0016	Pengelolaan Pelayanan Kesehatan Kerja dan Olahraga												

No	Kode					Urusan / Bidang Urusan / Program / Kegiatan / Sub Kegiatan	Indikator Program / Kegiatan / Sub Kegiatan	Capaian Kinerja Dan Kerangka Pendanaan						Kelompok Sasaran	Prakiraan Maju Rencana Tahun 2027		Perangkat Daerah Penanggung Jawab
								Target 2026	Pagu Indikatif (Rp)	Lokasi	Sumber Dana	Prioritas			Target	Pagu Indikatif (Rp)	
												Nasional	Daerah				
						Jumlah Dokumen Hasil Pengelolaan Pelayanan Kesehatan Kerja dan Olahraga	1 Dokumen	0,00	Kab. Sumedang, Tanjungmedar, Semua Kel/Desa	DAK NON FISIK-DANA BOK-BOK PUSKESMAS	Memperkuat pembangunan sumber daya manusia (SDM), sains, teknologi, pendidikan, kesehatan, prestasi olahraga, kesetaraan gender, serta penguatan peran perempuan, pemuda (generasi milenial dan generasi Z), dan penyandang disabilitas.	Mewujudkan Sumber Daya Manusia Berkarakter Unggul Penguatan Sumber Daya Manusia Berkualitas dan Berdaya Saing	Masyarakat		0,00	PUSKESMAS TANJUNGMEDAR	
1	02	02	2.02	0017	Pengelolaan Pelayanan Kesehatan Lingkungan												
						Jumlah Dokumen Hasil Pengelolaan Pelayanan Kesehatan Lingkungan	1 Dokumen	0,00	Kab. Sumedang, Tanjungmedar, Semua Kel/Desa	DAK NON FISIK-DANA BOK-BOK PUSKESMAS	Memperkuat pembangunan sumber daya manusia (SDM), sains, teknologi, pendidikan, kesehatan, prestasi olahraga, kesetaraan gender, serta penguatan peran perempuan, pemuda (generasi milenial dan generasi Z), dan penyandang disabilitas.	Mewujudkan Sumber Daya Manusia Berkarakter Unggul Penguatan Sumber Daya Manusia Berkualitas dan Berdaya Saing	Masyarakat		0,00	PUSKESMAS TANJUNGMEDAR	
1	02	02	2.02	0020	Pengelolaan Surveilans Kesehatan												
						Jumlah Dokumen Hasil Pengelolaan Surveilans Kesehatan	1 Dokumen	0,00	Kab. Sumedang, Tanjungmedar, Semua Kel/Desa	DAK NON FISIK-DANA BOK-BOK PUSKESMAS	Memperkuat pembangunan sumber daya manusia (SDM), sains, teknologi, pendidikan, kesehatan, prestasi olahraga, kesetaraan gender, serta penguatan peran perempuan, pemuda (generasi milenial dan generasi Z), dan penyandang disabilitas.	Mewujudkan Sumber Daya Manusia Berkarakter Unggul Penguatan Sumber Daya Manusia Berkualitas dan Berdaya Saing	Masyarakat		0,00	PUSKESMAS TANJUNGMEDAR	
1	02	02	2.02	0021	Pengelolaan Pelayanan Kesehatan Orang dengan Masalah Kesehatan Jiwa (ODMK)												
						Jumlah Orang dengan Masalah Kejiwaan (ODMK) yang Mendapatkan Pelayanan Kesehatan	235 Orang	0,00	Kab. Sumedang, Tanjungmedar, Semua Kel/Desa	DAK NON FISIK-DANA BOK-BOK PUSKESMAS	Memperkuat pembangunan sumber daya manusia (SDM), sains, teknologi, pendidikan, kesehatan, prestasi olahraga, kesetaraan gender, serta penguatan peran perempuan, pemuda (generasi milenial dan generasi Z), dan penyandang disabilitas.	Mewujudkan Sumber Daya Manusia Berkarakter Unggul Penguatan Sumber Daya Manusia Berkualitas dan Berdaya Saing	Masyarakat		0,00	PUSKESMAS TANJUNGMEDAR	
1	02	02	2.02	0025	Pelayanan Kesehatan Penyakit Menular dan Tidak Menular												
						Jumlah Dokumen Hasil Pelayanan Kesehatan Penyakit Menular dan Tidak Menular	1 Dokumen	0,00	Kab. Sumedang, Tanjungmedar, Semua Kel/Desa	DAK NON FISIK-DANA BOK-BOK PUSKESMAS	Memperkuat pembangunan sumber daya manusia (SDM), sains, teknologi, pendidikan, kesehatan, prestasi olahraga, kesetaraan gender, serta penguatan peran perempuan, pemuda (generasi milenial dan generasi Z), dan penyandang disabilitas.	Mewujudkan Sumber Daya Manusia Berkarakter Unggul Penguatan Sumber Daya Manusia Berkualitas dan Berdaya Saing	Masyarakat		0,00	PUSKESMAS TANJUNGMEDAR	
1	02	02	2.02	0033	Operasional Pelayanan Puskesmas												

No	Kode					Urusan / Bidang Urusan / Program / Kegiatan / Sub Kegiatan	Indikator Program / Kegiatan / Sub Kegiatan	Capaian Kinerja Dan Kerangka Pendanaan						Kelompok Sasaran	Prakiraan Maju Rencana Tahun 2027		Perangkat Daerah Penanggung Jawab
								Target 2026	Pagu Indikatif (Rp)	Lokasi	Sumber Dana	Prioritas			Target	Pagu Indikatif (Rp)	
												Nasional	Daerah				
						Jumlah Dokumen Operasional Pelayanan Puskesmas	1 Dokumen	0,00	Kab. Sumedang, Tanjungmedar, Semua Kel/Desa	DAK NON FISIK-DANA BOK-BOK PUSKESMAS	Memperkuat pembangunan sumber daya manusia (SDM), sains, teknologi, pendidikan, kesehatan, prestasi olahraga, kesetaraan gender, serta penguatan peran perempuan, pemuda (generasi milenial dan generasi Z), dan penyandang disabilitas.	Mewujudkan Sumber Daya Manusia Berkarakter Unggul Penguatan Sumber Daya Manusia Berkualitas dan Berdaya Saing	Masyarakat		0,00	PUSKESMAS TANJUNGMEDAR	
1	02	02	2.02	0044	Pengelolaan Pelayanan Kesehatan Reproduksi												
						Jumlah dokumen hasil pengelolaan pelayanan kesehatan reproduksi	1 Dokumen	0,00	Kab. Sumedang, Tanjungmedar, Semua Kel/Desa	DAK NON FISIK-DANA BOK-BOK PUSKESMAS	Memperkuat pembangunan sumber daya manusia (SDM), sains, teknologi, pendidikan, kesehatan, prestasi olahraga, kesetaraan gender, serta penguatan peran perempuan, pemuda (generasi milenial dan generasi Z), dan penyandang disabilitas.	Mewujudkan Sumber Daya Manusia Berkarakter Unggul Penguatan Sumber Daya Manusia Berkualitas dan Berdaya Saing	Masyarakat		0,00	PUSKESMAS TANJUNGMEDAR	
1	02	02	2.02	0046	Pengelolaan upaya kesehatan Ibu dan Anak												
						Jumlah dokumen hasil pengelolaan upaya kesehatan ibu dan anak	1 Dokumen	0,00	Kab. Sumedang, Tanjungmedar, Semua Kel/Desa	DAK NON FISIK-DANA BOK-BOK PUSKESMAS	Memperkuat pembangunan sumber daya manusia (SDM), sains, teknologi, pendidikan, kesehatan, prestasi olahraga, kesetaraan gender, serta penguatan peran perempuan, pemuda (generasi milenial dan generasi Z), dan penyandang disabilitas.	Mewujudkan Sumber Daya Manusia Berkarakter Unggul Penguatan Sumber Daya Manusia Berkualitas dan Berdaya Saing	Masyarakat		0,00	PUSKESMAS TANJUNGMEDAR	
1	02	02	2.02	0047	Pengelolaan Pelayanan Kelanjutan												
						Jumlah dokumen hasil pengelolaan pelayanan kelanjutan	4530 Dokumen	0,00	Kab. Sumedang, Tanjungmedar, Semua Kel/Desa	DAK NON FISIK-DANA BOK-BOK PUSKESMAS	Memperkuat pembangunan sumber daya manusia (SDM), sains, teknologi, pendidikan, kesehatan, prestasi olahraga, kesetaraan gender, serta penguatan peran perempuan, pemuda (generasi milenial dan generasi Z), dan penyandang disabilitas.	Mewujudkan Sumber Daya Manusia Berkarakter Unggul Penguatan Sumber Daya Manusia Berkualitas dan Berdaya Saing	Masyarakat		0,00	PUSKESMAS TANJUNGMEDAR	
99	1	02	05		PROGRAM PEMBERDAYAAN MASYARAKAT BIDANG KESEHATAN	Persentase Masyarakat Bidang Kesehatan yang Diberdayakan	39 Persen	0,00						-	0,00		

No	Kode				Urusan / Bidang Urusan / Program / Kegiatan / Sub Kegiatan	Indikator Program / Kegiatan / Sub Kegiatan	Capaian Kinerja Dan Kerangka Pendanaan					Kelompok Sasaran	Prakiraan Maju Rencana Tahun 2027		Perangkat Daerah Penanggung Jawab		
							Target 2026	Pagu Indikatif (Rp)	Lokasi	Sumber Dana	Prioritas		Target	Pagu Indikatif (Rp)			
											Nasional					Daerah	
	1	02	05	2.03		Pengembangan dan Pelaksanaan Upaya Kesehatan Bersumber Daya Masyarakat (UKBM) Tingkat Daerah Kabupaten/Kota	Persentase Posyandu Siklus Hidup yang Aktif	75 Persen	0,00			Memperkuat pembangunan sumber daya manusia (SDM), sains, teknologi, pendidikan, kesehatan, prestasi olahraga, kesetaraan gender, serta penguatan peran perempuan, pemuda (generasi milenial dan generasi Z), dan penyandang disabilitas.	Mewujudkan Sumber Daya Manusia Berkarakter Unggul Penguatan Sumber Daya Manusia Berkualitas dan Berdaya Saing	Masyarakat	-	0,00	
	1	02	05	2.03	0001	Bimbingan Teknis dan Supervisi Pengembangan dan Pelaksanaan Upaya Kesehatan Bersumber Daya Masyarakat (UKBM)											
						Jumlah Dokumen Hasil Bimbingan Teknis dan Supervisi Upaya Kesehatan Bersumber Daya Masyarakat (UKBM)	1 Dokumen	0,00	Kab. Sumedang, Tanjungmedar, Semua Kel/Desa	DAK NON FISIK-DANA BOK-BOK PUSKESMAS	Memperkuat pembangunan sumber daya manusia (SDM), sains, teknologi, pendidikan, kesehatan, prestasi olahraga, kesetaraan gender, serta penguatan peran perempuan, pemuda (generasi milenial dan generasi Z), dan penyandang disabilitas.	Mewujudkan Sumber Daya Manusia Berkarakter Unggul Penguatan Sumber Daya Manusia Berkualitas dan Berdaya Saing	Masyarakat		0,00	PUSKESMAS TANJUNGMEDAR	
						Puskesmas Buahdua		1.971.282.390,00							2.150.489.880,00		
	1					URUSAN PEMERINTAHAN WAJIB YANG BERKAITAN DENGAN		1.971.282.390,00							2.150.489.880,00		
	1	02				URUSAN PEMERINTAHAN BIDANG KESEHATAN		1.971.282.390,00							2.150.489.880,00		
100	1	02	01			PROGRAM PENUNJANG URUSAN PEMERINTAHAN DAERAH KABUPATEN/KOTA	Nilai SAKIP Perangkat Daerah	91 Nilai	1.971.282.390,00						2.150.489.880,00		
	1	02	01	2.10		Peningkatan Pelayanan BLUD	Jumlah Laporan Peningkatan Pelayanan BLUD	12 Laporan	1.971.282.390,00			Memperkuat pembangunan sumber daya manusia (SDM), sains, teknologi, pendidikan, kesehatan, prestasi olahraga, kesetaraan gender, serta penguatan peran perempuan, pemuda (generasi milenial dan generasi Z), dan penyandang disabilitas.	Mewujudkan Sumber Daya Manusia Berkarakter Unggul Penguatan Sumber Daya Manusia Berkualitas dan Berdaya Saing	Puskesmas	-	2.150.489.880,00	
	1	02	01	2.10	0001	Pelayanan dan Penunjang Pelayanan BLUD											
						Jumlah BLUD yang Menyediakan Pelayanan dan Penunjang Pelayanan	1 Unit Kerja	1.971.282.390,00	Kab. Sumedang, Buahdua, Semua Kel/Desa	RETRIBUSI PELAYANAN KESEHATAN DI PUSKESMAS	Memperkuat pembangunan sumber daya manusia (SDM), sains, teknologi, pendidikan, kesehatan, prestasi olahraga, kesetaraan gender, serta penguatan peran perempuan, pemuda (generasi milenial dan generasi Z), dan penyandang disabilitas.	Mewujudkan Sumber Daya Manusia Berkarakter Unggul Penguatan Sumber Daya Manusia Berkualitas dan Berdaya Saing	Puskesmas		2.150.489.880,00	PUSKESMAS BUAHDUA	

No	Kode				Urusan / Bidang Urusan / Program / Kegiatan / Sub Kegiatan	Indikator Program / Kegiatan / Sub Kegiatan	Capaian Kinerja Dan Kerangka Pendanaan					Kelompok Sasaran	Prakiraan Maju Rencana Tahun 2027		Perangkat Daerah Penanggung Jawab	
							Target 2026	Pagu Indikatif (Rp)	Lokasi	Sumber Dana	Prioritas		Target	Pagu Indikatif (Rp)		
											Nasional					Daerah
101	1	02	02		PROGRAM PEMENUHAN UPAYA KESEHATAN PERORANGAN DAN UPAYA KESEHATAN MASYARAKAT	Cakupan Pelayanan Kesehatan Penyakit menular (Cakupan pelayanan kesehatan penyakit menular dapat dihitung dengan membandingkan jumlah orang yang telah menerima pelayanan atau intervensi dengan total populasi yang berisiko atau target pelayanan, lalu dikalikan dengan 100%) b. Jumlah Kasus Kematian Bayi per Tahun a. Jumlah Kasus Kematian Ibu per Tahun (IUP) Persentase Fasilitas Layanan Kesehatan yang sesuai standar	100 Persen 171 Jumlah 24 Jumlah 67 Persen	0,00						0,00		
	1	02	02	2.02	Penyediaan Layanan Kesehatan untuk UKM dan UKP Rujukan Tingkat Daerah Kabupaten/Kota	Cakupan kepesertaan jaminan kesehatan nasional (IUP) 1 Dokumen 100 Persen Jumlah Dokumen 100 Peren Fasiitasi Layanan Kesehatan 100 Persen Persentase pelayanan kesehatan balita sesuai standar (IKK) 100 Persen Persentase Pelayanan kesehatan bayi baru lahir sesuai standar (IKK) 100 Persen Persentase pelayanan kesehatan ibu bersalin sesuai standar (IKK) 100 Persen Persentase pelayanan kesehatan ibu hamil sesuai standar (IKK) 100 Persen Persentase pelayanan kesehatan orang dengan gangguan jiwa berat sesuai standar (IKK) 100 Persen Persentase Pelayanan kesehatan orang dengan risiko terinfeksi virus yang melemahkan daya tahan tubuh manusia (Human Immunodeficiency Virus) sesuai standar (IKK) 100 Persen Persentase Pelayanan kesehatan orang terduga tuberkulosis sesuai standar (IKK) 100 Persen Persentase Pelayanan kesehatan ibu hamil sesuai standar (IKK) 100 Persen	96,5 Persen 1 Dokumen 100 Persen 100 Peren 100 Persen 100 Persen 100 Persen 100 Persen 100 Persen 100 Persen 100 Persen 100 Persen 100 Persen 100 Persen 100 Persen	0,00			Memperkuat pembangunan sumber daya manusia (SDM), sains, teknologi, pendidikan, kesehatan, prestasi olahraga, kesetaraan gender, serta penguatan peran perempuan, pemuda (generasi milenial dan generasi Z), dan penyandang disabilitas.	Mewujudkan Sumber Daya Manusia Berkarakter Unggul Penguatan Sumber Daya Manusia Berkualitas dan Berdaya Saing	Masyarakat	-	0,00	
	1	02	02	2.02	0001	Pengelolaan Pelayanan Kesehatan Ibu Hamil										

No	Kode					Urusan / Bidang Urusan / Program / Kegiatan / Sub Kegiatan	Indikator Program / Kegiatan / Sub Kegiatan	Capaian Kinerja Dan Kerangka Pendanaan						Kelompok Sasaran	Prakiraan Maju Rencana Tahun 2027		Perangkat Daerah Penanggung Jawab
								Target 2026	Pagu Indikatif (Rp)	Lokasi	Sumber Dana	Prioritas			Target	Pagu Indikatif (Rp)	
												Nasional	Daerah				
						Jumlah Ibu Hamil yang Mendapatkan Pelayanan Kesehatan Sesuai Standar	331 Orang	0,00	Kab. Sumedang, Buahdua, Semua Kel/Desa	DAK NON FISIK-DANA BOK-BOK PUSKESMAS	Memperkuat pembangunan sumber daya manusia (SDM), sains, teknologi, pendidikan, kesehatan, prestasi olahraga, kesetaraan gender, serta penguatan peran perempuan, pemuda (generasi milenial dan generasi Z), dan penyandang disabilitas.	Mewujudkan Sumber Daya Manusia Berkarakter Unggul Penguatan Sumber Daya Manusia Berkualitas dan Berdaya Saing	Masyarakat		0,00	PUSKESMAS BUAHDUA	
1	02	02	2.02	0005	Pengelolaan Pelayanan Kesehatan pada Usia Pendidikan Dasar												
						Jumlah Anak Usia Pendidikan Dasar yang Mendapatkan Pelayanan Kesehatan Sesuai Standar	4438 Orang	0,00	Kab. Sumedang, Buahdua, Semua Kel/Desa	DAK NON FISIK-DANA BOK-BOK PUSKESMAS	Memperkuat pembangunan sumber daya manusia (SDM), sains, teknologi, pendidikan, kesehatan, prestasi olahraga, kesetaraan gender, serta penguatan peran perempuan, pemuda (generasi milenial dan generasi Z), dan penyandang disabilitas.	Mewujudkan Sumber Daya Manusia Berkarakter Unggul Penguatan Sumber Daya Manusia Berkualitas dan Berdaya Saing	Masyarakat		0,00	PUSKESMAS BUAHDUA	
1	02	02	2.02	0010	Pengelolaan Pelayanan Kesehatan Orang dengan Gangguan Jiwa Berat												
						Jumlah Orang yang Mendapatkan Pelayanan Kesehatan Orang dengan Gangguan Jiwa Berat Sesuai Standar	31 Orang	0,00	Kab. Sumedang, Buahdua, Semua Kel/Desa	DAK NON FISIK-DANA BOK-BOK PUSKESMAS	Memperkuat pembangunan sumber daya manusia (SDM), sains, teknologi, pendidikan, kesehatan, prestasi olahraga, kesetaraan gender, serta penguatan peran perempuan, pemuda (generasi milenial dan generasi Z), dan penyandang disabilitas.	Mewujudkan Sumber Daya Manusia Berkarakter Unggul Penguatan Sumber Daya Manusia Berkualitas dan Berdaya Saing	Masyarakat		0,00	PUSKESMAS BUAHDUA	
1	02	02	2.02	0011	Pengelolaan Pelayanan Kesehatan Orang Terduga Tuberkulosis												
						Jumlah Orang Terduga Menderita Tuberkulosis yang Mendapatkan Pelayanan Sesuai Standar	475 Orang	0,00	Kab. Sumedang, Buahdua, Semua Kel/Desa	DAK NON FISIK-DANA BOK-BOK PUSKESMAS	Memperkuat pembangunan sumber daya manusia (SDM), sains, teknologi, pendidikan, kesehatan, prestasi olahraga, kesetaraan gender, serta penguatan peran perempuan, pemuda (generasi milenial dan generasi Z), dan penyandang disabilitas.	Mewujudkan Sumber Daya Manusia Berkarakter Unggul Penguatan Sumber Daya Manusia Berkualitas dan Berdaya Saing	Masyarakat		0,00	PUSKESMAS BUAHDUA	
1	02	02	2.02	0015	Pengelolaan Pelayanan Kesehatan Gizi Masyarakat												
						Jumlah Dokumen Hasil Pengelolaan Pelayanan Kesehatan Gizi Masyarakat	1 Dokumen	0,00	Kab. Sumedang, Buahdua, Semua Kel/Desa	DAK NON FISIK-DANA BOK-BOK PUSKESMAS	Memperkuat pembangunan sumber daya manusia (SDM), sains, teknologi, pendidikan, kesehatan, prestasi olahraga, kesetaraan gender, serta penguatan peran perempuan, pemuda (generasi milenial dan generasi Z), dan penyandang disabilitas.	Mewujudkan Sumber Daya Manusia Berkarakter Unggul Penguatan Sumber Daya Manusia Berkualitas dan Berdaya Saing	Masyarakat		0,00	PUSKESMAS BUAHDUA	
1	02	02	2.02	0016	Pengelolaan Pelayanan Kesehatan Kerja dan Olahraga												

No	Kode					Urusan / Bidang Urusan / Program / Kegiatan / Sub Kegiatan	Indikator Program / Kegiatan / Sub Kegiatan	Capaian Kinerja Dan Kerangka Pendanaan						Kelompok Sasaran	Prakiraan Maju Rencana Tahun 2027		Perangkat Daerah Penanggung Jawab
								Target 2026	Pagu Indikatif (Rp)	Lokasi	Sumber Dana	Prioritas			Target	Pagu Indikatif (Rp)	
												Nasional	Daerah				
						Jumlah Dokumen Hasil Pengelolaan Pelayanan Kesehatan Kerja dan Olahraga	1 Dokumen	0,00	Kab. Sumedang, Buahdua, Semua Kel/Desa	DAK NON FISIK-DANA BOK-BOK PUSKESMAS	Memperkuat pembangunan sumber daya manusia (SDM), sains, teknologi, pendidikan, kesehatan, prestasi olahraga, kesetaraan gender, serta penguatan peran perempuan, pemuda (generasi milenial dan generasi Z), dan penyandang disabilitas.	Mewujudkan Sumber Daya Manusia Berkarakter Unggul Penguatan Sumber Daya Manusia Berkualitas dan Berdaya Saing	Masyarakat		0,00	PUSKESMAS BUAHDUA	
1	02	02	2.02	0017	Pengelolaan Pelayanan Kesehatan Lingkungan												
						Jumlah Dokumen Hasil Pengelolaan Pelayanan Kesehatan Lingkungan	1 Dokumen	0,00	Kab. Sumedang, Buahdua, Semua Kel/Desa	DAK NON FISIK-DANA BOK-BOK PUSKESMAS	Memperkuat pembangunan sumber daya manusia (SDM), sains, teknologi, pendidikan, kesehatan, prestasi olahraga, kesetaraan gender, serta penguatan peran perempuan, pemuda (generasi milenial dan generasi Z), dan penyandang disabilitas.	Mewujudkan Sumber Daya Manusia Berkarakter Unggul Penguatan Sumber Daya Manusia Berkualitas dan Berdaya Saing	Masyarakat		0,00	PUSKESMAS BUAHDUA	
1	02	02	2.02	0020	Pengelolaan Surveilans Kesehatan												
						Jumlah Dokumen Hasil Pengelolaan Surveilans Kesehatan	1 Dokumen	0,00	Kab. Sumedang, Buahdua, Semua Kel/Desa	DAK NON FISIK-DANA BOK-BOK PUSKESMAS	Memperkuat pembangunan sumber daya manusia (SDM), sains, teknologi, pendidikan, kesehatan, prestasi olahraga, kesetaraan gender, serta penguatan peran perempuan, pemuda (generasi milenial dan generasi Z), dan penyandang disabilitas.	Mewujudkan Sumber Daya Manusia Berkarakter Unggul Penguatan Sumber Daya Manusia Berkualitas dan Berdaya Saing	Masyarakat		0,00	PUSKESMAS BUAHDUA	
1	02	02	2.02	0021	Pengelolaan Pelayanan Kesehatan Orang dengan Masalah Kesehatan Jiwa (ODMK)												
						Jumlah Orang dengan Masalah Kejiwaan (ODMK) yang Mendapatkan Pelayanan Kesehatan	14 Orang	0,00	Kab. Sumedang, Buahdua, Semua Kel/Desa	DAK NON FISIK-DANA BOK-BOK PUSKESMAS	Memperkuat pembangunan sumber daya manusia (SDM), sains, teknologi, pendidikan, kesehatan, prestasi olahraga, kesetaraan gender, serta penguatan peran perempuan, pemuda (generasi milenial dan generasi Z), dan penyandang disabilitas.	Mewujudkan Sumber Daya Manusia Berkarakter Unggul Penguatan Sumber Daya Manusia Berkualitas dan Berdaya Saing	Masyarakat		0,00	PUSKESMAS BUAHDUA	
1	02	02	2.02	0025	Pelayanan Kesehatan Penyakit Menular dan Tidak Menular												
						Jumlah Dokumen Hasil Pelayanan Kesehatan Penyakit Menular dan Tidak Menular	1 Dokumen	0,00	Kab. Sumedang, Buahdua, Semua Kel/Desa	DAK NON FISIK-DANA BOK-BOK PUSKESMAS	Memperkuat pembangunan sumber daya manusia (SDM), sains, teknologi, pendidikan, kesehatan, prestasi olahraga, kesetaraan gender, serta penguatan peran perempuan, pemuda (generasi milenial dan generasi Z), dan penyandang disabilitas.	Mewujudkan Sumber Daya Manusia Berkarakter Unggul Penguatan Sumber Daya Manusia Berkualitas dan Berdaya Saing	Masyarakat		0,00	PUSKESMAS BUAHDUA	
1	02	02	2.02	0033	Operasional Pelayanan Puskesmas												

No	Kode					Urusan / Bidang Urusan / Program / Kegiatan / Sub Kegiatan	Indikator Program / Kegiatan / Sub Kegiatan	Capaian Kinerja Dan Kerangka Pendanaan						Kelompok Sasaran	Prakiraan Maju Rencana Tahun 2027		Perangkat Daerah Penanggung Jawab
								Target 2026	Pagu Indikatif (Rp)	Lokasi	Sumber Dana	Prioritas			Target	Pagu Indikatif (Rp)	
												Nasional	Daerah				
						Jumlah Dokumen Operasional Pelayanan Puskesmas	1 Dokumen	0,00	Kab. Sumedang, Buahdua, Semua Kel/Desa	DAK NON FISIK-DANA BOK-BOK PUSKESMAS	Memperkuat pembangunan sumber daya manusia (SDM), sains, teknologi, pendidikan, kesehatan, prestasi olahraga, kesetaraan gender, serta penguatan peran perempuan, pemuda (generasi milenial dan generasi Z), dan penyandang disabilitas.	Mewujudkan Sumber Daya Manusia Berkarakter Unggul Penguatan Sumber Daya Manusia Berkualitas dan Berdaya Saing	Masyarakat		0,00	PUSKESMAS BUAHDUA	
1	02	02	2.02	0042	Pengelolaan pelayanan kesehatan Malaria												
						Jumlah orang yang mendapatkan pelayanan kesehatan malaria	12 Orang	0,00	Kab. Sumedang, Buahdua, Semua Kel/Desa	DAK NON FISIK-DANA BOK-BOK PUSKESMAS	Memperkuat pembangunan sumber daya manusia (SDM), sains, teknologi, pendidikan, kesehatan, prestasi olahraga, kesetaraan gender, serta penguatan peran perempuan, pemuda (generasi milenial dan generasi Z), dan penyandang disabilitas.	Mewujudkan Sumber Daya Manusia Berkarakter Unggul Penguatan Sumber Daya Manusia Berkualitas dan Berdaya Saing	Masyarakat		0,00	PUSKESMAS BUAHDUA	
1	02	02	2.02	0044	Pengelolaan Pelayanan Kesehatan Reproduksi												
						Jumlah dokumen hasil pengelolaan pelayanan kesehatan reproduksi	1 Dokumen	0,00	Kab. Sumedang, Buahdua, Semua Kel/Desa	DAK NON FISIK-DANA BOK-BOK PUSKESMAS	Memperkuat pembangunan sumber daya manusia (SDM), sains, teknologi, pendidikan, kesehatan, prestasi olahraga, kesetaraan gender, serta penguatan peran perempuan, pemuda (generasi milenial dan generasi Z), dan penyandang disabilitas.	Mewujudkan Sumber Daya Manusia Berkarakter Unggul Penguatan Sumber Daya Manusia Berkualitas dan Berdaya Saing	Masyarakat		0,00	PUSKESMAS BUAHDUA	
1	02	02	2.02	0046	Pengelolaan upaya kesehatan Ibu dan Anak												
						Jumlah dokumen hasil pengelolaan pelayanan kesehatan ibu dan anak	1 Dokumen	0,00	Kab. Sumedang, Buahdua, Semua Kel/Desa	DAK NON FISIK-DANA BOK-BOK PUSKESMAS	Memperkuat pembangunan sumber daya manusia (SDM), sains, teknologi, pendidikan, kesehatan, prestasi olahraga, kesetaraan gender, serta penguatan peran perempuan, pemuda (generasi milenial dan generasi Z), dan penyandang disabilitas.	Mewujudkan Sumber Daya Manusia Berkarakter Unggul Penguatan Sumber Daya Manusia Berkualitas dan Berdaya Saing	Masyarakat		0,00	PUSKESMAS BUAHDUA	
1	02	02	2.02	0047	Pengelolaan Pelayanan Kelanjutan												
						Jumlah dokumen hasil pengelolaan pelayanan kelanjutan	1 Dokumen	0,00	Kab. Sumedang, Buahdua, Semua Kel/Desa	DAK NON FISIK-DANA BOK-BOK PUSKESMAS	Memperkuat pembangunan sumber daya manusia (SDM), sains, teknologi, pendidikan, kesehatan, prestasi olahraga, kesetaraan gender, serta penguatan peran perempuan, pemuda (generasi milenial dan generasi Z), dan penyandang disabilitas.	Mewujudkan Sumber Daya Manusia Berkarakter Unggul Penguatan Sumber Daya Manusia Berkualitas dan Berdaya Saing	Masyarakat		0,00	PUSKESMAS BUAHDUA	

No	Kode				Urusan / Bidang Urusan / Program / Kegiatan / Sub Kegiatan	Indikator Program / Kegiatan / Sub Kegiatan	Capaian Kinerja Dan Kerangka Pendanaan					Kelompok Sasaran	Prakiraan Maju Rencana Tahun 2027		Perangkat Daerah Penanggung Jawab	
							Target 2026	Pagu Indikatif (Rp)	Lokasi	Sumber Dana	Prioritas		Target	Pagu Indikatif (Rp)		
											Nasional					Daerah
102	1	02	05		PROGRAM PEMBERDAYAAN MASYARAKAT BIDANG KESEHATAN	Persentase Masyarakat Bidang Kesehatan yang Diberdayakan	39 Persen	0,00					-	0,00		
	1	02	05	2.03	Pengembangan dan Pelaksanaan Upaya Kesehatan Bersumber Daya Masyarakat (UKBM) Tingkat Daerah Kabupaten/Kota	Persentase Posyandu Siklus Hidup yang Aktif	75 Persen	0,00			Memperkuat pembangunan sumber daya manusia (SDM), sains, teknologi, pendidikan, kesehatan, prestasi olahraga, kesetaraan gender, serta penguatan peran perempuan, pemuda (generasi milenial dan generasi Z), dan penyandang disabilitas.	Mewujudkan Sumber Daya Manusia Berkarakter Unggul Penguatan Sumber Daya Manusia Berkualitas dan Berdaya Saing	Masyarakat	-	0,00	
	1	02	05	2.03	0001	Bimbingan Teknis dan Supervisi Pengembangan dan Pelaksanaan Upaya Kesehatan Bersumber Daya Masyarakat (UKBM)										
						Jumlah Dokumen Hasil Bimbingan Teknis dan Supervisi Upaya Kesehatan Bersumber Daya Masyarakat (UKBM)	1 Dokumen	0,00	Kab. Sumedang, Buahdua, Semua Kel/Desa	DAK NON FISK-DANA BOK-BOK PUSKESMAS	Memperkuat pembangunan sumber daya manusia (SDM), sains, teknologi, pendidikan, kesehatan, prestasi olahraga, kesetaraan gender, serta penguatan peran perempuan, pemuda (generasi milenial dan generasi Z), dan penyandang disabilitas.	Mewujudkan Sumber Daya Manusia Berkarakter Unggul Penguatan Sumber Daya Manusia Berkualitas dan Berdaya Saing	Masyarakat		0,00	PUSKESMAS BUAHDUA
						Puskesmas Hariang		682.000.000,00							700.000.000,00	
	1					URUSAN PEMERINTAHAN WAJIB YANG BERKAITAN DENGAN		682.000.000,00							700.000.000,00	
	1	02				URUSAN PEMERINTAHAN BIDANG KESEHATAN		682.000.000,00							700.000.000,00	
103	1	02	01		PROGRAM PENUNJANG URUSAN PEMERINTAHAN DAERAH KABUPATEN/KOTA	Nilai SAKIP Perangkat Daerah	91 Nilai	682.000.000,00						-	700.000.000,00	
	1	02	01	2.10	Peningkatan Pelayanan BLUD	Jumlah Laporan Peningkatan Pelayanan BLUD	12 Laporan	682.000.000,00			Memperkuat pembangunan sumber daya manusia (SDM), sains, teknologi, pendidikan, kesehatan, prestasi olahraga, kesetaraan gender, serta penguatan peran perempuan, pemuda (generasi milenial dan generasi Z), dan penyandang disabilitas.	Mewujudkan Sumber Daya Manusia Berkarakter Unggul Penguatan Sumber Daya Manusia Berkualitas dan Berdaya Saing	Puskesmas	-	700.000.000,00	
	1	02	01	2.10	0001	Pelayanan dan Penunjang Pelayanan BLUD										
						Jumlah BLUD yang Menyediakan Pelayanan dan Penunjang Pelayanan	1 Unit Kerja	682.000.000,00	Kab. Sumedang, Buahdua, Hariang	RETRIBUSI PELAYANAN KESEHATAN DI PUSKESMAS	Memperkuat pembangunan sumber daya manusia (SDM), sains, teknologi, pendidikan, kesehatan, prestasi olahraga, kesetaraan gender, serta penguatan peran perempuan, pemuda (generasi milenial dan generasi Z), dan penyandang disabilitas.	Mewujudkan Sumber Daya Manusia Berkarakter Unggul Penguatan Sumber Daya Manusia Berkualitas dan Berdaya Saing	Puskesmas		700.000.000,00	PUSKESMAS HARIANG

No	Kode				Urusan / Bidang Urusan / Program / Kegiatan / Sub Kegiatan	Indikator Program / Kegiatan / Sub Kegiatan	Capaian Kinerja Dan Kerangka Pendanaan					Kelompok Sasaran	Prakiraan Maju Rencana Tahun 2027		Perangkat Daerah Penanggung Jawab	
							Target 2026	Pagu Indikatif (Rp)	Lokasi	Sumber Dana	Prioritas		Target	Pagu Indikatif (Rp)		
											Nasional					Daerah
104	1	02	02		PROGRAM PEMENUHAN UPAYA KESEHATAN PERORANGAN DAN UPAYA KESEHATAN MASYARAKAT	Cakupan Pelayanan Kesehatan Penyakit menular (Cakupan pelayanan kesehatan penyakit menular dapat dihitung dengan membandingkan jumlah orang yang telah menerima pelayanan atau intervensi dengan total populasi yang berisiko atau target pelayanan, lalu dikalikan dengan 100%) b. Jumlah Kasus Kematian Bayi Per Tahun a. Jumlah Kasus Kematian Ibu per Tahun (IUP) Persentase Fasilitas Layanan Kesehatan yang sesuai standar	100 Persen 171 Jumlah 24 Jumlah 67 Persen	0,00						0,00		
	1	02	02	2.02	Penyediaan Layanan Kesehatan untuk UKM dan UKP Rujukan Tingkat Daerah Kabupaten/Kota	Cakupan kepesertaan jaminan kesehatan nasional (IUP) 1 Dokumen 100 Persen Jumlah Dokumen 100 Persen Fasilitasi Layanan Kesehatan 100 Persen Persentase pelayanan kesehatan balita sesuai standar (IKK) 100 Persen Persentase Pelayanan kesehatan bayi baru lahir sesuai standar (IKK) 100 Persen Persentase pelayanan kesehatan ibu bersalin sesuai standar (IKK) 100 Persen Persentase pelayanan kesehatan ibu hamil sesuai standar (IKK) 100 Persen Persentase pelayanan kesehatan orang dengan gangguan jiwa berat sesuai standar (IKK) 100 Persen Persentase Pelayanan kesehatan orang dengan risiko terinfeksi virus yang melemahkan daya tahan tubuh manusia (Human Immunodeficiency Virus) sesuai standar (IKK) 100 Persen Persentase Pelayanan kesehatan orang terduga tuberkulosis sesuai standar (IKK) 100 Persen Persentase Pelayanan kesehatan orang terduga tuberkulosis sesuai standar (IKK) 100 Persen	96,5 Persen 1 Dokumen 100 Persen 100 Persen 100 Persen 100 Persen 100 Persen 100 Persen 100 Persen 100 Persen 100 Persen 100 Persen 100 Persen 100 Persen 100 Persen	0,00			Memperkuat pembangunan sumber daya manusia (SDM), sains, teknologi, pendidikan, kesehatan, prestasi olahraga, kesetaraan gender, serta penguatan peran perempuan, pemuda (generasi milenial dan generasi Z), dan penyandang disabilitas.	Mewujudkan Sumber Daya Manusia Berkarakter Unggul Penguatan Sumber Daya Manusia Berkualitas dan Berdaya Saing	Masyarakat	-	0,00	
	1	02	02	2.02	0001	Pengelolaan Pelayanan Kesehatan Ibu Hamil										

No	Kode					Urusan / Bidang Urusan / Program / Kegiatan / Sub Kegiatan	Indikator Program / Kegiatan / Sub Kegiatan	Capaian Kinerja Dan Kerangka Pendanaan						Kelompok Sasaran	Prakiraan Maju Rencana Tahun 2027		Perangkat Daerah Penanggung Jawab
								Target 2026	Pagu Indikatif (Rp)	Lokasi	Sumber Dana	Prioritas			Target	Pagu Indikatif (Rp)	
												Nasional	Daerah				
						Jumlah Ibu Hamil yang Mendapatkan Pelayanan Kesehatan Sesuai Standar	1 Orang	0,00	Kab. Sumedang, Buahdua, Hariang	DAK NON FISIK-DANA BOK-BOK PUSKESMAS	Memperkuat pembangunan sumber daya manusia (SDM), sains, teknologi, pendidikan, kesehatan, prestasi olahraga, kesetaraan gender, serta penguatan peran perempuan, pemuda (generasi milenial dan generasi Z), dan penyandang disabilitas.	Mewujudkan Sumber Daya Manusia Berkarakter Unggul Penguatan Sumber Daya Manusia Berkualitas dan Berdaya Saing	Masyarakat		0,00	PUSKESMAS HARIANG	
1	02	02	2.02	0005	Pengelolaan Pelayanan Kesehatan pada Usia Pendidikan Dasar												
						Jumlah Anak Usia Pendidikan Dasar yang Mendapatkan Pelayanan Kesehatan Sesuai Standar	1 Orang	0,00	Kab. Sumedang, Buahdua, Hariang	DAK NON FISIK-DANA BOK-BOK PUSKESMAS	Memperkuat pembangunan sumber daya manusia (SDM), sains, teknologi, pendidikan, kesehatan, prestasi olahraga, kesetaraan gender, serta penguatan peran perempuan, pemuda (generasi milenial dan generasi Z), dan penyandang disabilitas.	Mewujudkan Sumber Daya Manusia Berkarakter Unggul Penguatan Sumber Daya Manusia Berkualitas dan Berdaya Saing	Masyarakat		0,00	PUSKESMAS HARIANG	
1	02	02	2.02	0010	Pengelolaan Pelayanan Kesehatan Orang dengan Gangguan Jiwa Berat												
						Jumlah Orang yang Mendapatkan Pelayanan Kesehatan Orang dengan Gangguan Jiwa Berat Sesuai Standar	1 Orang	0,00	Kab. Sumedang, Buahdua, Hariang	DAK NON FISIK-DANA BOK-BOK PUSKESMAS	Memperkuat pembangunan sumber daya manusia (SDM), sains, teknologi, pendidikan, kesehatan, prestasi olahraga, kesetaraan gender, serta penguatan peran perempuan, pemuda (generasi milenial dan generasi Z), dan penyandang disabilitas.	Mewujudkan Sumber Daya Manusia Berkarakter Unggul Penguatan Sumber Daya Manusia Berkualitas dan Berdaya Saing	Masyarakat		0,00	PUSKESMAS HARIANG	
1	02	02	2.02	0011	Pengelolaan Pelayanan Kesehatan Orang Terduga Tuberkulosis												
						Jumlah Orang Terduga Menderita Tuberkulosis yang Mendapatkan Pelayanan Sesuai Standar	1 Orang	0,00	Kab. Sumedang, Buahdua, Hariang	DAK NON FISIK-DANA BOK-BOK PUSKESMAS	Memperkuat pembangunan sumber daya manusia (SDM), sains, teknologi, pendidikan, kesehatan, prestasi olahraga, kesetaraan gender, serta penguatan peran perempuan, pemuda (generasi milenial dan generasi Z), dan penyandang disabilitas.	Mewujudkan Sumber Daya Manusia Berkarakter Unggul Penguatan Sumber Daya Manusia Berkualitas dan Berdaya Saing	Masyarakat		0,00	PUSKESMAS HARIANG	
1	02	02	2.02	0015	Pengelolaan Pelayanan Kesehatan Gizi Masyarakat												
						Jumlah Dokumen Hasil Pengelolaan Pelayanan Kesehatan Gizi Masyarakat	1 Dokumen	0,00	Kab. Sumedang, Buahdua, Hariang	DAK NON FISIK-DANA BOK-BOK PUSKESMAS	Memperkuat pembangunan sumber daya manusia (SDM), sains, teknologi, pendidikan, kesehatan, prestasi olahraga, kesetaraan gender, serta penguatan peran perempuan, pemuda (generasi milenial dan generasi Z), dan penyandang disabilitas.	Mewujudkan Sumber Daya Manusia Berkarakter Unggul Penguatan Sumber Daya Manusia Berkualitas dan Berdaya Saing	Masyarakat		0,00	PUSKESMAS HARIANG	
1	02	02	2.02	0016	Pengelolaan Pelayanan Kesehatan Kerja dan Olahraga												

No	Kode					Urusan / Bidang Urusan / Program / Kegiatan / Sub Kegiatan	Indikator Program / Kegiatan / Sub Kegiatan	Capaian Kinerja Dan Kerangka Pendanaan					Kelompok Sasaran	Prakiraan Maju Rencana Tahun 2027		Perangkat Daerah Penanggung Jawab	
								Target 2026	Pagu Indikatif (Rp)	Lokasi	Sumber Dana	Prioritas		Target	Pagu Indikatif (Rp)		
												Nasional					Daerah
						Jumlah Dokumen Hasil Pengelolaan Pelayanan Kesehatan Kerja dan Olahraga	1 Dokumen	0,00	Kab. Sumedang, Buahdua, Hariang	DAK NON FISIK-DANA BOK-BOK PUSKESMAS	Memperkuat pembangunan sumber daya manusia (SDM), sains, teknologi, pendidikan, kesehatan, prestasi olahraga, kesetaraan gender, serta penguatan peran perempuan, pemuda (generasi milenial dan generasi Z), dan penyandang disabilitas.	Mewujudkan Sumber Daya Manusia Berkarakter Unggul Penguatan Sumber Daya Manusia Berkualitas dan Berdaya Saing	Masyarakat		0,00	PUSKESMAS HARIANG	
1	02	02	2.02	0017	Pengelolaan Pelayanan Kesehatan Lingkungan												
						Jumlah Dokumen Hasil Pengelolaan Pelayanan Kesehatan Lingkungan	1 Dokumen	0,00	Kab. Sumedang, Buahdua, Hariang	-	Memperkuat pembangunan sumber daya manusia (SDM), sains, teknologi, pendidikan, kesehatan, prestasi olahraga, kesetaraan gender, serta penguatan peran perempuan, pemuda (generasi milenial dan generasi Z), dan penyandang disabilitas.	Mewujudkan Sumber Daya Manusia Berkarakter Unggul Penguatan Sumber Daya Manusia Berkualitas dan Berdaya Saing	Masyarakat		0,00	PUSKESMAS HARIANG	
1	02	02	2.02	0020	Pengelolaan Surveilans Kesehatan												
						Jumlah Dokumen Hasil Pengelolaan Surveilans Kesehatan	1 Dokumen	0,00	Kab. Sumedang, Buahdua, Hariang	DAK NON FISIK-DANA BOK-BOK PUSKESMAS	Memperkuat pembangunan sumber daya manusia (SDM), sains, teknologi, pendidikan, kesehatan, prestasi olahraga, kesetaraan gender, serta penguatan peran perempuan, pemuda (generasi milenial dan generasi Z), dan penyandang disabilitas.	Mewujudkan Sumber Daya Manusia Berkarakter Unggul Penguatan Sumber Daya Manusia Berkualitas dan Berdaya Saing	Masyarakat		0,00	PUSKESMAS HARIANG	
1	02	02	2.02	0021	Pengelolaan Pelayanan Kesehatan Orang dengan Masalah Kesehatan Jiwa (ODMK)												
						Jumlah Orang dengan Masalah Kejiwaan (ODMK) yang Mendapatkan Pelayanan Kesehatan	1 Orang	0,00	Kab. Sumedang, Buahdua, Hariang	-	Memperkuat pembangunan sumber daya manusia (SDM), sains, teknologi, pendidikan, kesehatan, prestasi olahraga, kesetaraan gender, serta penguatan peran perempuan, pemuda (generasi milenial dan generasi Z), dan penyandang disabilitas.	Mewujudkan Sumber Daya Manusia Berkarakter Unggul Penguatan Sumber Daya Manusia Berkualitas dan Berdaya Saing	Masyarakat		0,00	PUSKESMAS HARIANG	
1	02	02	2.02	0025	Pelayanan Kesehatan Penyakit Menular dan Tidak Menular												
						Jumlah Dokumen Hasil Pelayanan Kesehatan Penyakit Menular dan Tidak Menular	1 Dokumen	0,00	Kab. Sumedang, Buahdua, Hariang	DAK NON FISIK-DANA BOK-BOK PUSKESMAS	Memperkuat pembangunan sumber daya manusia (SDM), sains, teknologi, pendidikan, kesehatan, prestasi olahraga, kesetaraan gender, serta penguatan peran perempuan, pemuda (generasi milenial dan generasi Z), dan penyandang disabilitas.	Mewujudkan Sumber Daya Manusia Berkarakter Unggul Penguatan Sumber Daya Manusia Berkualitas dan Berdaya Saing	Masyarakat		0,00	PUSKESMAS HARIANG	
1	02	02	2.02	0033	Operasional Pelayanan Puskesmas												

No	Kode					Urusan / Bidang Urusan / Program / Kegiatan / Sub Kegiatan	Indikator Program / Kegiatan / Sub Kegiatan	Capaian Kinerja Dan Kerangka Pendanaan						Kelompok Sasaran	Prakiraan Maju Rencana Tahun 2027		Perangkat Daerah Penanggung Jawab
								Target 2026	Pagu Indikatif (Rp)	Lokasi	Sumber Dana	Prioritas			Target	Pagu Indikatif (Rp)	
												Nasional	Daerah				
						Jumlah Dokumen Operasional Pelayanan Puskesmas	1 Dokumen	0,00	Kab. Sumedang, Buahdua, Hariang	DAK NON FISIK-DANA BOK-BOK PUSKESMAS	Memperkuat pembangunan sumber daya manusia (SDM), sains, teknologi, pendidikan, kesehatan, prestasi olahraga, kesetaraan gender, serta penguatan peran perempuan, pemuda (generasi milenial dan generasi Z), dan penyandang disabilitas.	Mewujudkan Sumber Daya Manusia Berkarakter Unggul Penguatan Sumber Daya Manusia Berkualitas dan Berdaya Saing	Masyarakat		0,00	PUSKESMAS HARIANG	
1	02	02	2.02	0044	Pengelolaan Pelayanan Kesehatan Reproduksi												
						Jumlah dokumen hasil pengelolaan pelayanan kesehatan reproduksi	1 Dokumen	0,00	Kab. Sumedang, Buahdua, Hariang	DAK NON FISIK-DANA BOK-BOK PUSKESMAS	Memperkuat pembangunan sumber daya manusia (SDM), sains, teknologi, pendidikan, kesehatan, prestasi olahraga, kesetaraan gender, serta penguatan peran perempuan, pemuda (generasi milenial dan generasi Z), dan penyandang disabilitas.	Mewujudkan Sumber Daya Manusia Berkarakter Unggul Penguatan Sumber Daya Manusia Berkualitas dan Berdaya Saing	Masyarakat		0,00	PUSKESMAS HARIANG	
1	02	02	2.02	0046	Pengelolaan upaya kesehatan Ibu dan Anak												
						Jumlah dokumen hasil pengelolaan upaya kesehatan ibu dan anak	1 Dokumen	0,00	Kab. Sumedang, Buahdua, Hariang	DAK NON FISIK-DANA BOK-BOK PUSKESMAS	Memperkuat pembangunan sumber daya manusia (SDM), sains, teknologi, pendidikan, kesehatan, prestasi olahraga, kesetaraan gender, serta penguatan peran perempuan, pemuda (generasi milenial dan generasi Z), dan penyandang disabilitas.	Mewujudkan Sumber Daya Manusia Berkarakter Unggul Penguatan Sumber Daya Manusia Berkualitas dan Berdaya Saing	Masyarakat		0,00	PUSKESMAS HARIANG	
1	02	02	2.02	0047	Pengelolaan Pelayanan Kelanjutan												
						Jumlah dokumen hasil pengelolaan pelayanan kelanjutan	1 Dokumen	0,00	Kab. Sumedang, Buahdua, Hariang	DAK NON FISIK-DANA BOK-BOK PUSKESMAS	Memperkuat pembangunan sumber daya manusia (SDM), sains, teknologi, pendidikan, kesehatan, prestasi olahraga, kesetaraan gender, serta penguatan peran perempuan, pemuda (generasi milenial dan generasi Z), dan penyandang disabilitas.	Mewujudkan Sumber Daya Manusia Berkarakter Unggul Penguatan Sumber Daya Manusia Berkualitas dan Berdaya Saing	Masyarakat		0,00	PUSKESMAS HARIANG	
105	1	02	05		PROGRAM PEMBERDAYAAN MASYARAKAT BIDANG KESEHATAN	Persentase Masyarakat Bidang Kesehatan yang Diberdayakan	39 Persen	0,00						-	0,00		

No	Kode				Urusan / Bidang Urusan / Program / Kegiatan / Sub Kegiatan	Indikator Program / Kegiatan / Sub Kegiatan	Capaian Kinerja Dan Kerangka Pendanaan					Kelompok Sasaran	Prakiraan Maju Rencana Tahun 2027		Perangkat Daerah Penanggung Jawab		
							Target 2026	Pagu Indikatif (Rp)	Lokasi	Sumber Dana	Prioritas		Target	Pagu Indikatif (Rp)			
											Nasional					Daerah	
	1	02	05	2.03		Pengembangan dan Pelaksanaan Upaya Kesehatan Bersumber Daya Masyarakat (UKBM) Tingkat Daerah Kabupaten/Kota	Persentase Posyandu Siklus Hidup yang Aktif	75 Persen	0,00			Memperkuat pembangunan sumber daya manusia (SDM), sains, teknologi, pendidikan, kesehatan, prestasi olahraga, kesetaraan gender, serta penguatan peran perempuan, pemuda (generasi milenial dan generasi Z), dan penyandang disabilitas.	Mewujudkan Sumber Daya Manusia Berkarakter Unggul Penguatan Sumber Daya Manusia Berkualitas dan Berdaya Saing	Masyarakat	-	0,00	
	1	02	05	2.03	0001	Bimbingan Teknis dan Supervisi Pengembangan dan Pelaksanaan Upaya Kesehatan Bersumber Daya Masyarakat (UKBM)											
						Jumlah Dokumen Hasil Bimbingan Teknis dan Supervisi Upaya Kesehatan Bersumber Daya Masyarakat (UKBM)	1 Dokumen	0,00	Kab. Sumedang, Buahdua, Hariang	DAK NON FISIK-DANA BOK-BOK PUSKESMAS	Memperkuat pembangunan sumber daya manusia (SDM), sains, teknologi, pendidikan, kesehatan, prestasi olahraga, kesetaraan gender, serta penguatan peran perempuan, pemuda (generasi milenial dan generasi Z), dan penyandang disabilitas.	Mewujudkan Sumber Daya Manusia Berkarakter Unggul Penguatan Sumber Daya Manusia Berkualitas dan Berdaya Saing	Masyarakat		0,00	PUSKESMAS HARIANG	
						Puskesmas Surian		690.000.000,00							705.000.000,00		
	1					URUSAN PEMERINTAHAN WAJIB YANG BERKAITAN DENGAN		690.000.000,00							705.000.000,00		
	1	02				URUSAN PEMERINTAHAN BIDANG KESEHATAN		690.000.000,00							705.000.000,00		
106	1	02	01			PROGRAM PENUNJANG URUSAN PEMERINTAHAN DAERAH KABUPATEN/KOTA	Nilai SAKIP Perangkat Daerah	91 Nilai	690.000.000,00						705.000.000,00		
	1	02	01	2.10		Peningkatan Pelayanan BLUD	Jumlah Laporan Peningkatan Pelayanan BLUD	12 Laporan	690.000.000,00			Memperkuat pembangunan sumber daya manusia (SDM), sains, teknologi, pendidikan, kesehatan, prestasi olahraga, kesetaraan gender, serta penguatan peran perempuan, pemuda (generasi milenial dan generasi Z), dan penyandang disabilitas.	Mewujudkan Sumber Daya Manusia Berkarakter Unggul Penguatan Sumber Daya Manusia Berkualitas dan Berdaya Saing	Puskesmas	-	705.000.000,00	
	1	02	01	2.10	0001	Pelayanan dan Penunjang Pelayanan BLUD											
						Jumlah BLUD yang Menyediakan Pelayanan dan Penunjang Pelayanan	1 Unit Kerja	690.000.000,00	Kab. Sumedang, Surian, Semua Kel/Desa	RETRIBUSI PELAYANAN KESEHATAN DI PUSKESMAS	Memperkuat pembangunan sumber daya manusia (SDM), sains, teknologi, pendidikan, kesehatan, prestasi olahraga, kesetaraan gender, serta penguatan peran perempuan, pemuda (generasi milenial dan generasi Z), dan penyandang disabilitas.	Mewujudkan Sumber Daya Manusia Berkarakter Unggul Penguatan Sumber Daya Manusia Berkualitas dan Berdaya Saing	Puskesmas		705.000.000,00	PUSKESMAS SURIAN	

No	Kode				Urusan / Bidang Urusan / Program / Kegiatan / Sub Kegiatan	Indikator Program / Kegiatan / Sub Kegiatan	Capaian Kinerja Dan Kerangka Pendanaan					Kelompok Sasaran	Prakiraan Maju Rencana Tahun 2027		Perangkat Daerah Penanggung Jawab	
							Target 2026	Pagu Indikatif (Rp)	Lokasi	Sumber Dana	Prioritas		Target	Pagu Indikatif (Rp)		
											Nasional					Daerah
107	1	02	02		PROGRAM PEMENUHAN UPAYA KESEHATAN PERORANGAN DAN UPAYA KESEHATAN MASYARAKAT	Cakupan Pelayanan Kesehatan Penyakit tidak menular (Cakupan pelayanan kesehatan penyakit tidak menular dapat dihitung dengan membandingkan jumlah orang yang telah menerima pelayanan atau intervensi dengan total populasi yang berisiko atau target pelayanan, lalu dikalikan dengan 100%) b Jumlah Kasus Kematian Ibu per Tahun a. Kesehatan Ibu dan Anak (IUP) Persentase Fasilitas Layanan Kesehatan yang sesuai standar	100 Persen 171 Jumlah 24 Jumlah 67 Persen	0,00						0,00		
	1	02	02	2.02	Penyediaan Layanan Kesehatan untuk UKM dan UKP Rujukan Tingkat Daerah Kabupaten/Kota	Cakupan kepesertaan jaminan kesehatan nasional (IUP) Jumlah Dokumen Fasilitasi Layanan Kesehatan Persentase pelayanan kesehatan balita sesuai standar (IKK) Persentase Pelayanan kesehatan bayi baru lahir sesuai standar (IKK) Persentase pelayanan kesehatan ibu bersalin sesuai standar (IKK) Persentase pelayanan kesehatan ibu hamil sesuai standar (IKK) Persentase pelayanan kesehatan orang dengan gangguan jiwa berat sesuai standar (IKK) Persentase Pelayanan kesehatan orang dengan risiko terinfeksi virus yang melemahkan daya tahan tubuh manusia (Human Immunodeficiency Virus) sesuai standar (IKK) Persentase Pelayanan kesehatan orang terduga tuberkulosis sesuai standar (IKK) Persentase Pelayanan kesehatan ibu hamil	96,5 Persen 1 Dokumen 100 Persen 100 Persen 100 Persen 100 Persen 100 Persen 100 Persen 100 Persen 100 Persen 100 Persen 100 Persen 100 Persen 100 Persen 100 Persen 100 Persen	0,00			Memperkuat pembangunan sumber daya manusia (SDM), sains, teknologi, pendidikan, kesehatan, prestasi olahraga, kesetaraan gender, serta penguatan peran perempuan, pemuda (generasi milenial dan generasi Z), dan penyandang disabilitas.	Mewujudkan Sumber Daya Manusia Berkarakter Unggul Penguatan Sumber Daya Manusia Berkualitas dan Berdaya Saing	Masyarakat	-	0,00	
	1	02	02	2.02	0001	Pengelolaan Pelayanan Kesehatan Ibu Hamil										

No	Kode					Urusan / Bidang Urusan / Program / Kegiatan / Sub Kegiatan	Indikator Program / Kegiatan / Sub Kegiatan	Capaian Kinerja Dan Kerangka Pendanaan					Kelompok Sasaran	Prakiraan Maju Rencana Tahun 2027		Perangkat Daerah Penanggung Jawab	
								Target 2026	Pagu Indikatif (Rp)	Lokasi	Sumber Dana	Prioritas		Target	Pagu Indikatif (Rp)		
												Nasional					Daerah
						Jumlah Ibu Hamil yang Mendapatkan Pelayanan Kesehatan Sesuai Standar	186 Orang	0,00	Kab. Sumedang, Surian, Semua Kel/Desa	-	Memperkuat pembangunan sumber daya manusia (SDM), sains, teknologi, pendidikan, kesehatan, prestasi olahraga, kesetaraan gender, serta penguatan peran perempuan, pemuda (generasi milenial dan generasi Z), dan penyandang disabilitas.	Mewujudkan Sumber Daya Manusia Berkarakter Unggul Penguatan Sumber Daya Manusia Berkualitas dan Berdaya Saing	Masyarakat		0,00	PUSKESMAS SURIAN	
1	02	02	2.02	0005	Pengelolaan Pelayanan Kesehatan pada Usia Pendidikan Dasar												
						Jumlah Anak Usia Pendidikan Dasar yang Mendapatkan Pelayanan Kesehatan Sesuai Standar	240 Orang	0,00	Kab. Sumedang, Surian, Semua Kel/Desa	DAK NON FISIK-DANA BOK-BOK PUSKESMAS	Memperkuat pembangunan sumber daya manusia (SDM), sains, teknologi, pendidikan, kesehatan, prestasi olahraga, kesetaraan gender, serta penguatan peran perempuan, pemuda (generasi milenial dan generasi Z), dan penyandang disabilitas.	Mewujudkan Sumber Daya Manusia Berkarakter Unggul Penguatan Sumber Daya Manusia Berkualitas dan Berdaya Saing	Masyarakat		0,00	PUSKESMAS SURIAN	
1	02	02	2.02	0010	Pengelolaan Pelayanan Kesehatan Orang dengan Gangguan Jiwa Berat												
						Jumlah Orang yang Mendapatkan Pelayanan Kesehatan Orang dengan Gangguan Jiwa Berat Sesuai Standar	17 Orang	0,00	Kab. Sumedang, Surian, Semua Kel/Desa	DAK NON FISIK-DANA BOK-BOK PUSKESMAS	Memperkuat pembangunan sumber daya manusia (SDM), sains, teknologi, pendidikan, kesehatan, prestasi olahraga, kesetaraan gender, serta penguatan peran perempuan, pemuda (generasi milenial dan generasi Z), dan penyandang disabilitas.	Mewujudkan Sumber Daya Manusia Berkarakter Unggul Penguatan Sumber Daya Manusia Berkualitas dan Berdaya Saing	Masyarakat		0,00	PUSKESMAS SURIAN	
1	02	02	2.02	0011	Pengelolaan Pelayanan Kesehatan Orang Terduga Tuberkulosis												
						Jumlah Orang Terduga Menderita Tuberkulosis yang Mendapatkan Pelayanan Sesuai Standar	24 Orang	0,00	Kab. Sumedang, Surian, Semua Kel/Desa	DAK NON FISIK-DANA BOK-BOK PUSKESMAS	Memperkuat pembangunan sumber daya manusia (SDM), sains, teknologi, pendidikan, kesehatan, prestasi olahraga, kesetaraan gender, serta penguatan peran perempuan, pemuda (generasi milenial dan generasi Z), dan penyandang disabilitas.	Mewujudkan Sumber Daya Manusia Berkarakter Unggul Penguatan Sumber Daya Manusia Berkualitas dan Berdaya Saing	Masyarakat		0,00	PUSKESMAS SURIAN	
1	02	02	2.02	0015	Pengelolaan Pelayanan Kesehatan Gizi Masyarakat												
						Jumlah Dokumen Hasil Pengelolaan Pelayanan Kesehatan Gizi Masyarakat	1 Dokumen	0,00	Kab. Sumedang, Semua Kecamatan, Semua Kel/Desa	DAK NON FISIK-DANA BOK-BOK PUSKESMAS	Memperkuat pembangunan sumber daya manusia (SDM), sains, teknologi, pendidikan, kesehatan, prestasi olahraga, kesetaraan gender, serta penguatan peran perempuan, pemuda (generasi milenial dan generasi Z), dan penyandang disabilitas.	Mewujudkan Sumber Daya Manusia Berkarakter Unggul Penguatan Sumber Daya Manusia Berkualitas dan Berdaya Saing	Masyarakat		0,00	PUSKESMAS SURIAN	
1	02	02	2.02	0016	Pengelolaan Pelayanan Kesehatan Kerja dan Olahraga												

No	Kode					Urusan / Bidang Urusan / Program / Kegiatan / Sub Kegiatan	Indikator Program / Kegiatan / Sub Kegiatan	Capaian Kinerja Dan Kerangka Pendanaan						Kelompok Sasaran	Prakiraan Maju Rencana Tahun 2027		Perangkat Daerah Penanggung Jawab
								Target 2026	Pagu Indikatif (Rp)	Lokasi	Sumber Dana	Prioritas			Target	Pagu Indikatif (Rp)	
												Nasional	Daerah				
						Jumlah Dokumen Hasil Pengelolaan Pelayanan Kesehatan Kerja dan Olahraga	1 Dokumen	0,00	Kab. Sumedang, Semua Kecamatan, Semua Kel/Desa	DAK NON FISIK-DANA BOK-BOK PUSKESMAS	Memperkuat pembangunan sumber daya manusia (SDM), sains, teknologi, pendidikan, kesehatan, prestasi olahraga, kesetaraan gender, serta penguatan peran perempuan, pemuda (generasi milenial dan generasi Z), dan penyandang disabilitas.	Mewujudkan Sumber Daya Manusia Berkarakter Unggul Penguatan Sumber Daya Manusia Berkualitas dan Berdaya Saing	Masyarakat		0,00	PUSKESMAS SURIAN	
1	02	02	2.02	0017	Pengelolaan Pelayanan Kesehatan Lingkungan												
						Jumlah Dokumen Hasil Pengelolaan Pelayanan Kesehatan Lingkungan	1 Dokumen	0,00	Kab. Sumedang, Surian, Semua Kel/Desa	DAK NON FISIK-DANA BOK-BOK PUSKESMAS	Memperkuat pembangunan sumber daya manusia (SDM), sains, teknologi, pendidikan, kesehatan, prestasi olahraga, kesetaraan gender, serta penguatan peran perempuan, pemuda (generasi milenial dan generasi Z), dan penyandang disabilitas.	Mewujudkan Sumber Daya Manusia Berkarakter Unggul Penguatan Sumber Daya Manusia Berkualitas dan Berdaya Saing	Masyarakat		0,00	PUSKESMAS SURIAN	
1	02	02	2.02	0020	Pengelolaan Surveilans Kesehatan												
						Jumlah Dokumen Hasil Pengelolaan Surveilans Kesehatan	1 Dokumen	0,00	Kab. Sumedang, Surian, Semua Kel/Desa	DAK NON FISIK-DANA BOK-BOK PUSKESMAS	Memperkuat pembangunan sumber daya manusia (SDM), sains, teknologi, pendidikan, kesehatan, prestasi olahraga, kesetaraan gender, serta penguatan peran perempuan, pemuda (generasi milenial dan generasi Z), dan penyandang disabilitas.	Mewujudkan Sumber Daya Manusia Berkarakter Unggul Penguatan Sumber Daya Manusia Berkualitas dan Berdaya Saing	Masyarakat		0,00	PUSKESMAS SURIAN	
1	02	02	2.02	0021	Pengelolaan Pelayanan Kesehatan Orang dengan Masalah Kesehatan Jiwa (ODMK)												
						Jumlah Orang dengan Masalah Kejiwaan (ODMK) yang Mendapatkan Pelayanan Kesehatan	102 Orang	0,00	Kab. Sumedang, Semua Kecamatan, Semua Kel/Desa	DAK NON FISIK-DANA BOK-BOK PUSKESMAS	Memperkuat pembangunan sumber daya manusia (SDM), sains, teknologi, pendidikan, kesehatan, prestasi olahraga, kesetaraan gender, serta penguatan peran perempuan, pemuda (generasi milenial dan generasi Z), dan penyandang disabilitas.	Mewujudkan Sumber Daya Manusia Berkarakter Unggul Penguatan Sumber Daya Manusia Berkualitas dan Berdaya Saing	Masyarakat		0,00	PUSKESMAS SURIAN	
1	02	02	2.02	0025	Pelayanan Kesehatan Penyakit Menular dan Tidak Menular												
						-	-	0,00	Kab. Sumedang, Surian, Semua Kel/Desa	DAK NON FISIK-DANA BOK-BOK PUSKESMAS	Memperkuat pembangunan sumber daya manusia (SDM), sains, teknologi, pendidikan, kesehatan, prestasi olahraga, kesetaraan gender, serta penguatan peran perempuan, pemuda (generasi milenial dan generasi Z), dan penyandang disabilitas.	Mewujudkan Sumber Daya Manusia Berkarakter Unggul Penguatan Sumber Daya Manusia Berkualitas dan Berdaya Saing	Masyarakat		0,00	PUSKESMAS SURIAN	
1	02	02	2.02	0033	Operasional Pelayanan Puskesmas												

No	Kode					Urusan / Bidang Urusan / Program / Kegiatan / Sub Kegiatan	Indikator Program / Kegiatan / Sub Kegiatan	Capaian Kinerja Dan Kerangka Pendanaan						Kelompok Sasaran	Prakiraan Maju Rencana Tahun 2027		Perangkat Daerah Penanggung Jawab		
								Target 2026	Pagu Indikatif (Rp)	Lokasi	Sumber Dana	Prioritas			Target	Pagu Indikatif (Rp)			
												Nasional	Daerah						
1	02	02	2.02	0044	Pengelolaan Pelayanan Kesehatan Reproduksi														
						Jumlah dokumen hasil pengelolaan pelayanan kesehatan reproduksi	1 Dokumen	0,00	Kab. Sumedang, Surian, Semua Kel/Desa	DAK NON FISIK-DANA BOK-BOK PUSKESMAS	Memperkuat pembangunan sumber daya manusia (SDM), sains, teknologi, pendidikan, kesehatan, prestasi olahraga, kesetaraan gender, serta penguatan peran perempuan, pemuda (generasi milenial dan generasi Z), dan penyandang disabilitas.	Mewujudkan Sumber Daya Manusia Berkarakter Unggul Penguatan Sumber Daya Manusia Berkualitas dan Berdaya Saing	Masyarakat		0,00	PUSKESMAS SURIAN			
1	02	02	2.02	0047	Pengelolaan Pelayanan Kelanjutan														
						Jumlah dokumen hasil pengelolaan pelayanan kelanjutan	1 Dokumen	0,00	Kab. Sumedang, Surian, Semua Kel/Desa	DAK NON FISIK-DANA BOK-BOK PUSKESMAS	Memperkuat pembangunan sumber daya manusia (SDM), sains, teknologi, pendidikan, kesehatan, prestasi olahraga, kesetaraan gender, serta penguatan peran perempuan, pemuda (generasi milenial dan generasi Z), dan penyandang disabilitas.	Mewujudkan Sumber Daya Manusia Berkarakter Unggul Penguatan Sumber Daya Manusia Berkualitas dan Berdaya Saing	Masyarakat		0,00	PUSKESMAS SURIAN			
108	1	02	05		PROGRAM PEMBERDAYAAN MASYARAKAT BIDANG KESEHATAN	Persentase Masyarakat Bidang Kesehatan yang Diberdayakan	39 Persen	0,00						-	0,00				
1	02	05	2.03		Pengembangan dan Pelaksanaan Upaya Kesehatan Bersumber Daya Masyarakat (UKBM) Tingkat Daerah Kabupaten/Kota	Persentase Posyandu Siklus Hidup yang Aktif	75 Persen	0,00			Memperkuat pembangunan sumber daya manusia (SDM), sains, teknologi, pendidikan, kesehatan, prestasi olahraga, kesetaraan gender, serta penguatan peran perempuan, pemuda (generasi milenial dan generasi Z), dan penyandang disabilitas.	Mewujudkan Sumber Daya Manusia Berkarakter Unggul Penguatan Sumber Daya Manusia Berkualitas dan Berdaya Saing	Masyarakat	-	0,00				
1	02	05	2.03	0001	Bimbingan Teknis dan Supervisi Pengembangan dan Pelaksanaan Upaya Kesehatan Bersumber Daya Masyarakat (UKBM)														
						-	-	0,00	-	DAK NON FISIK-DANA BOK-BOK PUSKESMAS	Memperkuat pembangunan sumber daya manusia (SDM), sains, teknologi, pendidikan, kesehatan, prestasi olahraga, kesetaraan gender, serta penguatan peran perempuan, pemuda (generasi milenial dan generasi Z), dan penyandang disabilitas.	Mewujudkan Sumber Daya Manusia Berkarakter Unggul Penguatan Sumber Daya Manusia Berkualitas dan Berdaya Saing	Masyarakat		0,00	PUSKESMAS SURIAN			
					Puskesmas Cisempur			1.175.000.000,00							1.200.000.000,00				
1					URUSAN PEMERINTAHAN WAJIB YANG BERKAITAN DENGAN			1.175.000.000,00							1.200.000.000,00				
1	02				URUSAN PEMERINTAHAN BIDANG KESEHATAN			1.175.000.000,00							1.200.000.000,00				
109	1	02	01		PROGRAM PENUNJANG URUSAN PEMERINTAHAN DAERAH KABUPATEN/KOTA	Nilai SAKIP Perangkat Daerah	91 Nilai	1.175.000.000,00						-	1.200.000.000,00				

No	Kode					Urusan / Bidang Urusan / Program / Kegiatan / Sub Kegiatan	Indikator Program / Kegiatan / Sub Kegiatan	Capaian Kinerja Dan Kerangka Pendanaan						Kelompok Sasaran	Prakiraan Maju Rencana Tahun 2027		Perangkat Daerah Penanggung Jawab
								Target 2026	Pagu Indikatif (Rp)	Lokasi	Sumber Dana	Prioritas			Target	Pagu Indikatif (Rp)	
												Nasional	Daerah				
	1	02	01	2.10		Peningkatan Pelayanan BLUD	Jumlah Laporan Peningkatan Pelayanan BLUD	12 Laporan	1.175.000.000,00			Memperkuat pembangunan sumber daya manusia (SDM), sains, teknologi, pendidikan, kesehatan, prestasi olahraga, kesetaraan gender, serta penguatan peran perempuan, pemuda (generasi milenial dan generasi Z), dan penyandang disabilitas.	Mewujudkan Sumber Daya Manusia Berkarakter Unggul Penguatan Sumber Daya Manusia Berkualitas dan Berdaya Saing	Puskesmas	-	1.200.000.000,00	
	1	02	01	2.10	0001	Pelayanan dan Penunjang Pelayanan BLUD	Jumlah BLUD yang Menyediakan Pelayanan dan Penunjang Pelayanan	1 Unit Kerja	1.175.000.000,00	Kab. Sumedang, Jatinangor, Cisempur	RETRIBUSI PELAYANAN KESEHATAN DI PUSKESMAS	Memperkuat pembangunan sumber daya manusia (SDM), sains, teknologi, pendidikan, kesehatan, prestasi olahraga, kesetaraan gender, serta penguatan peran perempuan, pemuda (generasi milenial dan generasi Z), dan penyandang disabilitas.	Mewujudkan Sumber Daya Manusia Berkarakter Unggul Penguatan Sumber Daya Manusia Berkualitas dan Berdaya Saing	Puskesmas		1.200.000.000,00	PUSKESMAS CISEMPUR
110	1	02	02			PROGRAM PEMENUHAN UPAYA KESEHATAN PERORANGAN DAN UPAYA KESEHATAN MASYARAKAT	b. Jumlah Kasus Kematian Bayi Per Tahun a. Jumlah Kasus Kematian Ibu Per Tahun (IUP) Persentase Fasilitas Layanan Kesehatan yang Sesuai Standar	171 Jumlah 24 Persen 67 Jumlah	0,00						-	0,00	

No	Kode				Urusan / Bidang Urusan / Program / Kegiatan / Sub Kegiatan	Indikator Program / Kegiatan / Sub Kegiatan	Capaian Kinerja Dan Kerangka Pendanaan					Kelompok Sasaran	Prakiraan Maju Rencana Tahun 2027		Perangkat Daerah Penanggung Jawab	
							Target 2026	Pagu Indikatif (Rp)	Lokasi	Sumber Dana	Prioritas		Target	Pagu Indikatif (Rp)		
											Nasional					Daerah
1	02	02	2.02		Penyediaan Layanan Kesehatan untuk UKM dan UKP Rujukan Tingkat Daerah Kabupaten/Kota	Cakupan kepesertaan jaminan kesehatan nasional (IUP) 100 Persen Jumlah Dokumen Fasilitasi Layanan Kesehatan 100 Persen Persentase pelayanan kesehatan balita sesuai standar (IKK) 100 Persen Persentase Pelayanan kesehatan bayi baru lahir sesuai standar (IKK) 100 Persen Persentase pelayanan kesehatan ibu bersalin sesuai standar (IKK) 100 Persen Persentase pelayanan kesehatan ibu hamil sesuai standar (IKK) 100 Persen Persentase pelayanan kesehatan orang dengan gangguan jiwa berat sesuai standar (IKK) 100 Persen Persentase Pelayanan kesehatan orang dengan risiko terinfeksi virus yang melemahkan daya tahan tubuh manusia (Human Immunodeficiency Virus) sesuai standar (IKK) 100 Persen Persentase Pelayanan kesehatan orang terduga tuberkulosis sesuai standar (IKK) 100 Persen Persentase Pelayanan kesehatan orang terduga tuberkulosis sesuai standar (IKK) 100 Persen	96,5 Persen 1 Dokumen 100 Persen 100 Persen 100 Persen 100 Persen 100 Persen 100 Persen 100 Persen 100 Persen 100 Persen 100 Persen 100 Persen 100 Persen 100 Persen 100 Persen	0,00			Memperkuat pembangunan sumber daya manusia (SDM), sains, teknologi, pendidikan, kesehatan, prestasi olahraga, kesetaraan gender, serta penguatan peran perempuan, pemuda (generasi milenial dan generasi Z), dan penyandang disabilitas.	Mewujudkan Sumber Daya Manusia Berkarakter Unggul Penguatan Sumber Daya Manusia Berkualitas dan Berdaya Saing	Masyarakat		0,00	
1	02	02	2.02	0001	Pengelolaan Pelayanan Kesehatan Ibu Hamil	Jumlah Ibu Hamil yang Mendapatkan Pelayanan Kesehatan Sesuai Standar	532 Orang	0,00	Kab. Sumedang, Jatinangor, Cisempur	DAK NON FISIK-DANA BOK-BOK PUSKESMAS	Memperkuat pembangunan sumber daya manusia (SDM), sains, teknologi, pendidikan, kesehatan, prestasi olahraga, kesetaraan gender, serta penguatan peran perempuan, pemuda (generasi milenial dan generasi Z), dan penyandang disabilitas.	Mewujudkan Sumber Daya Manusia Berkarakter Unggul Penguatan Sumber Daya Manusia Berkualitas dan Berdaya Saing	Masyarakat		0,00	PUSKESMAS CISEMPUR
1	02	02	2.02	0005	Pengelolaan Pelayanan Kesehatan pada Usia Pendidikan Dasar	Jumlah Anak Usia Pendidikan Dasar yang Mendapatkan Pelayanan Kesehatan Sesuai Standar	5130 Orang	0,00	Kab. Sumedang, Jatinangor, Cisempur	DAK NON FISIK-DANA BOK-BOK PUSKESMAS	Memperkuat pembangunan sumber daya manusia (SDM), sains, teknologi, pendidikan, kesehatan, prestasi olahraga, kesetaraan gender, serta penguatan peran perempuan, pemuda (generasi milenial dan generasi Z), dan penyandang disabilitas.	Mewujudkan Sumber Daya Manusia Berkarakter Unggul Penguatan Sumber Daya Manusia Berkualitas dan Berdaya Saing	Masyarakat		0,00	PUSKESMAS CISEMPUR
1	02	02	2.02	0010	Pengelolaan Pelayanan Kesehatan Orang dengan Gangguan Jiwa Berat											

No	Kode					Urusan / Bidang Urusan / Program / Kegiatan / Sub Kegiatan	Indikator Program / Kegiatan / Sub Kegiatan	Capaian Kinerja Dan Kerangka Pendanaan						Kelompok Sasaran	Prakiraan Maju Rencana Tahun 2027		Perangkat Daerah Penanggung Jawab
								Target 2026	Pagu Indikatif (Rp)	Lokasi	Sumber Dana	Prioritas			Target	Pagu Indikatif (Rp)	
												Nasional	Daerah				
						Jumlah Orang yang Mendapatkan Pelayanan Kesehatan Orang dengan Gangguan Jiwa Berat Sesuai Standar	47 Orang	0,00	Kab. Sumedang, Jatinangor, Cisempur	DAK NON FISIK-DANA BOK-BOK PUSKESMAS	Memperkuat pembangunan sumber daya manusia (SDM), sains, teknologi, pendidikan, kesehatan, prestasi olahraga, kesetaraan gender, serta penguatan peran perempuan, pemuda (generasi milenial dan generasi Z), dan penyandang disabilitas.	Mewujudkan Sumber Daya Manusia Berkarakter Unggul Penguatan Sumber Daya Manusia Berkualitas dan Berdaya Saing	Masyarakat		0,00	PUSKESMAS CISEMPUR	
1	02	02	2.02	0011	Pengelolaan Pelayanan Kesehatan Orang Terduga Tuberkulosis												
						Jumlah Orang Terduga Menderita Tuberkulosis yang Mendapatkan Pelayanan Sesuai Standar	511 Orang	0,00	Kab. Sumedang, Jatinangor, Cisempur	DAK NON FISIK-DANA BOK-BOK PUSKESMAS	Memperkuat pembangunan sumber daya manusia (SDM), sains, teknologi, pendidikan, kesehatan, prestasi olahraga, kesetaraan gender, serta penguatan peran perempuan, pemuda (generasi milenial dan generasi Z), dan penyandang disabilitas.	Mewujudkan Sumber Daya Manusia Berkarakter Unggul Penguatan Sumber Daya Manusia Berkualitas dan Berdaya Saing	Masyarakat		0,00	PUSKESMAS CISEMPUR	
1	02	02	2.02	0015	Pengelolaan Pelayanan Kesehatan Gizi Masyarakat												
						Jumlah Dokumen Hasil Pengelolaan Pelayanan Kesehatan Gizi Masyarakat	1 Dokumen	0,00	Kab. Sumedang, Jatinangor, Cisempur	DAK NON FISIK-DANA BOK-BOK PUSKESMAS	Memperkuat pembangunan sumber daya manusia (SDM), sains, teknologi, pendidikan, kesehatan, prestasi olahraga, kesetaraan gender, serta penguatan peran perempuan, pemuda (generasi milenial dan generasi Z), dan penyandang disabilitas.	Mewujudkan Sumber Daya Manusia Berkarakter Unggul Penguatan Sumber Daya Manusia Berkualitas dan Berdaya Saing	Masyarakat		0,00	PUSKESMAS CISEMPUR	
1	02	02	2.02	0016	Pengelolaan Pelayanan Kesehatan Kerja dan Olahraga												
						Jumlah Dokumen Hasil Pengelolaan Pelayanan Kesehatan Kerja dan Olahraga	1 Dokumen	0,00	Kab. Sumedang, Jatinangor, Cisempur	DAK NON FISIK-DANA BOK-BOK PUSKESMAS	Memperkuat pembangunan sumber daya manusia (SDM), sains, teknologi, pendidikan, kesehatan, prestasi olahraga, kesetaraan gender, serta penguatan peran perempuan, pemuda (generasi milenial dan generasi Z), dan penyandang disabilitas.	Mewujudkan Sumber Daya Manusia Berkarakter Unggul Penguatan Sumber Daya Manusia Berkualitas dan Berdaya Saing	Masyarakat		0,00	PUSKESMAS CISEMPUR	
1	02	02	2.02	0017	Pengelolaan Pelayanan Kesehatan Lingkungan												
						Jumlah Dokumen Hasil Pengelolaan Pelayanan Kesehatan Lingkungan	1 Dokumen	0,00	Kab. Sumedang, Jatinangor, Cisempur	DAK NON FISIK-DANA BOK-BOK PUSKESMAS	Memperkuat pembangunan sumber daya manusia (SDM), sains, teknologi, pendidikan, kesehatan, prestasi olahraga, kesetaraan gender, serta penguatan peran perempuan, pemuda (generasi milenial dan generasi Z), dan penyandang disabilitas.	Mewujudkan Sumber Daya Manusia Berkarakter Unggul Penguatan Sumber Daya Manusia Berkualitas dan Berdaya Saing	Masyarakat		0,00	PUSKESMAS CISEMPUR	
1	02	02	2.02	0020	Pengelolaan Surveilans Kesehatan												

No	Kode					Urusan / Bidang Urusan / Program / Kegiatan / Sub Kegiatan	Indikator Program / Kegiatan / Sub Kegiatan	Capaian Kinerja Dan Kerangka Pendanaan						Kelompok Sasaran	Prakiraan Maju Rencana Tahun 2027		Perangkat Daerah Penanggung Jawab
								Target 2026	Pagu Indikatif (Rp)	Lokasi	Sumber Dana	Prioritas			Target	Pagu Indikatif (Rp)	
												Nasional	Daerah				
						Jumlah Dokumen Hasil Pengelolaan Surveilans Kesehatan	1 Dokumen	0,00	Kab. Sumedang, Jatinangor, Cisempur	DAK NON FISIK-DANA BOK-BOK PUSKESMAS	Memperkuat pembangunan sumber daya manusia (SDM), sains, teknologi, pendidikan, kesehatan, prestasi olahraga, kesetaraan gender, serta penguatan peran perempuan, pemuda (generasi milenial dan generasi Z), dan penyandang disabilitas.	Mewujudkan Sumber Daya Manusia Berkarakter Unggul Penguatan Sumber Daya Manusia Berkualitas dan Berdaya Saing	Masyarakat		0,00	PUSKESMAS CISEMPUR	
1	02	02	2.02	0021	Pengelolaan Pelayanan Kesehatan Orang dengan Masalah Kesehatan Jiwa (ODMK)												
						Jumlah Orang dengan Masalah Kejiwaan (ODMK) yang Mendapatkan Pelayanan Kesehatan	47 Orang	0,00	Kab. Sumedang, Jatinangor, Cisempur	DAK NON FISIK-DANA BOK-BOK PUSKESMAS	Memperkuat pembangunan sumber daya manusia (SDM), sains, teknologi, pendidikan, kesehatan, prestasi olahraga, kesetaraan gender, serta penguatan peran perempuan, pemuda (generasi milenial dan generasi Z), dan penyandang disabilitas.	Mewujudkan Sumber Daya Manusia Berkarakter Unggul Penguatan Sumber Daya Manusia Berkualitas dan Berdaya Saing	Masyarakat		0,00	PUSKESMAS CISEMPUR	
1	02	02	2.02	0025	Pelayanan Kesehatan Penyakit Menular dan Tidak Menular												
						Jumlah Dokumen Hasil Pelayanan Kesehatan Penyakit Menular dan Tidak Menular	1 Dokumen	0,00	Kab. Sumedang, Jatinangor, Cisempur	DAK NON FISIK-DANA BOK-BOK PUSKESMAS	Memperkuat pembangunan sumber daya manusia (SDM), sains, teknologi, pendidikan, kesehatan, prestasi olahraga, kesetaraan gender, serta penguatan peran perempuan, pemuda (generasi milenial dan generasi Z), dan penyandang disabilitas.	Mewujudkan Sumber Daya Manusia Berkarakter Unggul Penguatan Sumber Daya Manusia Berkualitas dan Berdaya Saing	Masyarakat		0,00	PUSKESMAS CISEMPUR	
1	02	02	2.02	0033	Operasional Pelayanan Puskesmas												
						Jumlah Dokumen Operasional Pelayanan Puskesmas	1 Dokumen	0,00	Kab. Sumedang, Jatinangor, Cisempur	DAK NON FISIK-DANA BOK-BOK PUSKESMAS	Memperkuat pembangunan sumber daya manusia (SDM), sains, teknologi, pendidikan, kesehatan, prestasi olahraga, kesetaraan gender, serta penguatan peran perempuan, pemuda (generasi milenial dan generasi Z), dan penyandang disabilitas.	Mewujudkan Sumber Daya Manusia Berkarakter Unggul Penguatan Sumber Daya Manusia Berkualitas dan Berdaya Saing	Masyarakat		0,00	PUSKESMAS CISEMPUR	
1	02	02	2.02	0034	Operasional Pelayanan Fasilitas Kesehatan Lainnya												
						Jumlah Dokumen Operasional Pelayanan Fasilitas Kesehatan Lainnya	1 Dokumen	0,00	Kab. Sumedang, Jatinangor, Cisempur	DAK NON FISIK-DANA BOK-BOK PUSKESMAS	Memperkuat pembangunan sumber daya manusia (SDM), sains, teknologi, pendidikan, kesehatan, prestasi olahraga, kesetaraan gender, serta penguatan peran perempuan, pemuda (generasi milenial dan generasi Z), dan penyandang disabilitas.	Mewujudkan Sumber Daya Manusia Berkarakter Unggul Penguatan Sumber Daya Manusia Berkualitas dan Berdaya Saing	Masyarakat		0,00	PUSKESMAS CISEMPUR	
1	02	02	2.02	0044	Pengelolaan Pelayanan Kesehatan Reproduksi												

No	Kode					Urusan / Bidang Urusan / Program / Kegiatan / Sub Kegiatan	Indikator Program / Kegiatan / Sub Kegiatan	Capaian Kinerja Dan Kerangka Pendanaan						Kelompok Sasaran	Prakiraan Maju Rencana Tahun 2027		Perangkat Daerah Penanggung Jawab
								Target 2026	Pagu Indikatif (Rp)	Lokasi	Sumber Dana	Prioritas			Target	Pagu Indikatif (Rp)	
												Nasional	Daerah				
						Jumlah dokumen hasil pengelolaan pelayanan kesehatan reproduksi	1 Dokumen	0,00	Kab. Sumedang, Jatinangor, Cisempur	DAK NON FISIK-DANA BOK-BOK PUSKESMAS	Memperkuat pembangunan sumber daya manusia (SDM), sains, teknologi, pendidikan, kesehatan, prestasi olahraga, kesetaraan gender, serta penguatan peran perempuan, pemuda (generasi milenial dan generasi Z), dan penyandang disabilitas.	Mewujudkan Sumber Daya Manusia Berkarakter Unggul Penguatan Sumber Daya Manusia Berkualitas dan Berdaya Saing	Masyarakat		0,00	PUSKESMAS CISEMPUR	
1	02	02	2.02	0046	Pengelolaan upaya kesehatan Ibu dan Anak												
						Jumlah dokumen hasil pengelolaan upaya kesehatan ibu dan anak	1 Dokumen	0,00	Kab. Sumedang, Jatinangor, Cisempur	DAK NON FISIK-DANA BOK-BOK PUSKESMAS	Memperkuat pembangunan sumber daya manusia (SDM), sains, teknologi, pendidikan, kesehatan, prestasi olahraga, kesetaraan gender, serta penguatan peran perempuan, pemuda (generasi milenial dan generasi Z), dan penyandang disabilitas.	Mewujudkan Sumber Daya Manusia Berkarakter Unggul Penguatan Sumber Daya Manusia Berkualitas dan Berdaya Saing	Masyarakat		0,00	PUSKESMAS CISEMPUR	
1	02	02	2.02	0047	Pengelolaan Pelayanan Kelanjutan												
						Jumlah dokumen hasil pengelolaan pelayanan kelanjutan	5120 Dokumen	0,00	Kab. Sumedang, Jatinangor, Cisempur	DAK NON FISIK-DANA BOK-BOK PUSKESMAS	Memperkuat pembangunan sumber daya manusia (SDM), sains, teknologi, pendidikan, kesehatan, prestasi olahraga, kesetaraan gender, serta penguatan peran perempuan, pemuda (generasi milenial dan generasi Z), dan penyandang disabilitas.	Mewujudkan Sumber Daya Manusia Berkarakter Unggul Penguatan Sumber Daya Manusia Berkualitas dan Berdaya Saing	Masyarakat		0,00	PUSKESMAS CISEMPUR	
111	1	02	05		PROGRAM PEMBERDAYAAN MASYARAKAT BIDANG KESEHATAN	Persentase Masyarakat Bidang Kesehatan yang Diberdayakan	39 Persen	0,00						-	0,00		
	1	02	05	2.03	Pengembangan dan Pelaksanaan Upaya Kesehatan Bersumber Daya Masyarakat (UKBM) Tingkat Daerah Kabupaten/Kota	Persentase Posyandu Siklus Hidup yang Aktif	75 Persen	0,00			Memperkuat pembangunan sumber daya manusia (SDM), sains, teknologi, pendidikan, kesehatan, prestasi olahraga, kesetaraan gender, serta penguatan peran perempuan, pemuda (generasi milenial dan generasi Z), dan penyandang disabilitas.	Mewujudkan Sumber Daya Manusia Berkarakter Unggul Penguatan Sumber Daya Manusia Berkualitas dan Berdaya Saing	Masyarakat	-	0,00		
1	02	05	2.03	0001	Bimbingan Teknis dan Supervisi Pengembangan dan Pelaksanaan Upaya Kesehatan Bersumber Daya Masyarakat (UKBM)												

No	Kode					Urusan / Bidang Urusan / Program / Kegiatan / Sub Kegiatan	Indikator Program / Kegiatan / Sub Kegiatan	Capaian Kinerja Dan Kerangka Pendanaan					Kelompok Sasaran	Prakiraan Maju Rencana Tahun 2027		Perangkat Daerah Penanggung Jawab		
								Target 2026	Pagu Indikatif (Rp)	Lokasi	Sumber Dana	Prioritas		Target	Pagu Indikatif (Rp)			
												Nasional					Daerah	
						Jumlah Dokumen Hasil Bimbingan Teknis dan Supervisi Upaya Kesehatan Bersumber Daya Masyarakat (UKBM)	1 Dokumen	0,00	Kab. Sumedang, Jatinangor, Cisempur	DAK NON FISIK-DANA BOK-BOK PUSKESMAS	Memperkuat pembangunan sumber daya manusia (SDM), sains, teknologi, pendidikan, kesehatan, prestasi olahraga, kesetaraan gender, serta penguatan peran perempuan, pemuda (generasi milenial dan generasi Z), dan penyandang disabilitas.	Mewujudkan Sumber Daya Manusia Berkarakter Unggul Penguatan Sumber Daya Manusia Berkualitas dan Berdaya Saing	Masyarakat		0,00	PUSKESMAS CISEMPUR		
						Puskesmas Sawahdadap		1.180.000.000,00							1.185.000.000,00			
	1					URUSAN PEMERINTAHAN WAJIB YANG BERKAITAN DENGAN		1.180.000.000,00							1.185.000.000,00			
	1	02				URUSAN PEMERINTAHAN BIDANG KESEHATAN		1.180.000.000,00							1.185.000.000,00			
112	1	02	01			PROGRAM PENUNJANG URUSAN PEMERINTAHAN DAERAH KABUPATEN/KOTA	Nilai SAKIP Perangkat Daerah	91 Nilai		1.180.000.000,00					1.185.000.000,00			
	1	02	01	2.10		Peningkatan Pelayanan BLUD	Jumlah Laporan Peningkatan Pelayanan BLUD	12 Laporan		1.180.000.000,00		Memperkuat pembangunan sumber daya manusia (SDM), sains, teknologi, pendidikan, kesehatan, prestasi olahraga, kesetaraan gender, serta penguatan peran perempuan, pemuda (generasi milenial dan generasi Z), dan penyandang disabilitas.	Mewujudkan Sumber Daya Manusia Berkarakter Unggul Penguatan Sumber Daya Manusia Berkualitas dan Berdaya Saing	Puskesmas	-	1.185.000.000,00		
	1	02	01	2.10	0001	Pelayanan dan Penunjang Pelayanan BLUD	Jumlah BLUD yang Menyediakan Pelayanan dan Penunjang Pelayanan	1 Unit Kerja		1.180.000.000,00	Kab. Sumedang, Cimanggung, Sawahdadap	RETRIBUSI PELAYANAN KESEHATAN DI PUSKESMAS	Memperkuat pembangunan sumber daya manusia (SDM), sains, teknologi, pendidikan, kesehatan, prestasi olahraga, kesetaraan gender, serta penguatan peran perempuan, pemuda (generasi milenial dan generasi Z), dan penyandang disabilitas.	Mewujudkan Sumber Daya Manusia Berkarakter Unggul Penguatan Sumber Daya Manusia Berkualitas dan Berdaya Saing	Puskesmas		1.185.000.000,00	PUSKESMAS SAWAHADAP

No	Kode				Urusan / Bidang Urusan / Program / Kegiatan / Sub Kegiatan	Indikator Program / Kegiatan / Sub Kegiatan	Capaian Kinerja Dan Kerangka Pendanaan				Kelompok Sasaran	Prakiraan Maju Rencana Tahun 2027		Perangkat Daerah Penanggung Jawab				
							Target 2026	Pagu Indikatif (Rp)	Lokasi	Sumber Dana		Prioritas			Target	Pagu Indikatif (Rp)		
												Nasional	Daerah					
113	1	02	02			PROGRAM PEMENUHAN UPAYA KESEHATAN PERORANGAN DAN UPAYA KESEHATAN MASYARAKAT	Cakupan Pelayanan Kesehatan Penyakit tidak menular (Cakupan pelayanan kesehatan penyakit tidak menular dapat dihitung dengan membandingkan jumlah orang yang telah menerima pelayanan atau intervensi dengan total populasi yang berisiko atau target pelayanan, lalu dikalikan dengan 100%) b. Jumlah Kasus Kematian Bayi Per Tahun a. Jumlah Kasus Kematian Ibu per Tahun (IUP) Persentase Fasilitas Layanan Kesehatan yang sesuai standar	100 Persen 171 Jumlah 24 Jumlah 67 Persen	0,00						0,00			
	1	02	02	2.02		Penyediaan Layanan Kesehatan untuk UKM dan UKP Rujukan Tingkat Daerah Kabupaten/Kota	Cakupan kepesertaan jaminan kesehatan nasional (IUP) 1 Dokumen 100 Persen Jumlah Dokumen 100 Persen Fasilitasi Layanan Kesehatan 100 Persen Persentase pelayanan kesehatan balita sesuai standar (IKK) 100 Persen Persentase Pelayanan kesehatan bayi baru lahir sesuai standar (IKK) 100 Persen Persentase pelayanan kesehatan ibu bersalin sesuai standar (IKK) 100 Persen Persentase pelayanan kesehatan ibu hamil sesuai standar (IKK) 100 Persen Persentase pelayanan kesehatan orang dengan gangguan jiwa berat sesuai standar (IKK) 100 Persen Persentase Pelayanan kesehatan orang dengan risiko terinfeksi virus yang melemahkan daya tahan tubuh manusia (Human Immunodeficiency Virus) sesuai standar (IKK) 100 Persen Persentase Pelayanan kesehatan orang terduga tuberkulosis sesuai standar (IKK) 100 Persen Persentase Pelayanan kesehatan ibu hamil sesuai standar (IKK) 100 Persen	96,5 Persen 1 Dokumen 100 Persen 100 Persen 100 Persen 100 Persen 100 Persen 100 Persen 100 Persen 100 Persen 100 Persen 100 Persen 100 Persen 100 Persen	0,00			Memperkuat pembangunan sumber daya manusia (SDM), sains, teknologi, pendidikan, kesehatan, prestasi olahraga, kesetaraan gender, serta penguatan peran perempuan, pemuda (generasi milenial dan generasi Z), dan penyandang disabilitas.	Mewujudkan Sumber Daya Manusia Berkarakter Unggul Penguatan Sumber Daya Manusia Berkualitas dan Berdaya Saing	Masyarakat	-		0,00	
1	02	02	2.02	0001	Pengelolaan Pelayanan Kesehatan Ibu Hamil													

No	Kode					Urusan / Bidang Urusan / Program / Kegiatan / Sub Kegiatan	Indikator Program / Kegiatan / Sub Kegiatan	Capaian Kinerja Dan Kerangka Pendanaan						Kelompok Sasaran	Prakiraan Maju Rencana Tahun 2027		Perangkat Daerah Penanggung Jawab
								Target 2026	Pagu Indikatif (Rp)	Lokasi	Sumber Dana	Prioritas			Target	Pagu Indikatif (Rp)	
												Nasional	Daerah				
						0	464 0	0,00	Kab. Sumedang, Cimanggung, Sawahdadap	DAK NON FISIK-DANA BOK-BOK PUSKESMAS	Memperkuat pembangunan sumber daya manusia (SDM), sains, teknologi, pendidikan, kesehatan, prestasi olahraga, kesetaraan gender, serta penguatan peran perempuan, pemuda (generasi milenial dan generasi Z), dan penyandang disabilitas.	Mewujudkan Sumber Daya Manusia Berkarakter Unggul Penguatan Sumber Daya Manusia Berkualitas dan Berdaya Saing	Masyarakat		0,00	PUSKESMAS SAWAHADADAP	
1	02	02	2.02	0005	Pengelolaan Pelayanan Kesehatan pada Usia Pendidikan Dasar												
					Jumlah Anak Usia Pendidikan Dasar yang Mendapatkan Pelayanan Kesehatan Sesuai Standar	3115 Orang	0,00	Kab. Sumedang, Cimanggung, Sawahdadap	DAK NON FISIK-DANA BOK-BOK PUSKESMAS	Memperkuat pembangunan sumber daya manusia (SDM), sains, teknologi, pendidikan, kesehatan, prestasi olahraga, kesetaraan gender, serta penguatan peran perempuan, pemuda (generasi milenial dan generasi Z), dan penyandang disabilitas.	Mewujudkan Sumber Daya Manusia Berkarakter Unggul Penguatan Sumber Daya Manusia Berkualitas dan Berdaya Saing	Masyarakat		0,00	PUSKESMAS SAWAHADADAP		
1	02	02	2.02	0010	Pengelolaan Pelayanan Kesehatan Orang dengan Gangguan Jiwa Berat												
					Jumlah Orang yang Mendapatkan Pelayanan Kesehatan Orang dengan Gangguan Jiwa Berat Sesuai Standar	41 Orang	0,00	Kab. Sumedang, Cimanggung, Sawahdadap	DAK NON FISIK-DANA BOK-BOK PUSKESMAS	Memperkuat pembangunan sumber daya manusia (SDM), sains, teknologi, pendidikan, kesehatan, prestasi olahraga, kesetaraan gender, serta penguatan peran perempuan, pemuda (generasi milenial dan generasi Z), dan penyandang disabilitas.	Mewujudkan Sumber Daya Manusia Berkarakter Unggul Penguatan Sumber Daya Manusia Berkualitas dan Berdaya Saing	Masyarakat		0,00	PUSKESMAS SAWAHADADAP		
1	02	02	2.02	0011	Pengelolaan Pelayanan Kesehatan Orang Terduga Tuberkulosis												
					Jumlah Orang Terduga Menderita Tuberkulosis yang Mendapatkan Pelayanan Sesuai Standar	1186 Orang	0,00	Kab. Sumedang, Cimanggung, Sawahdadap	DAK NON FISIK-DANA BOK-BOK PUSKESMAS	Memperkuat pembangunan sumber daya manusia (SDM), sains, teknologi, pendidikan, kesehatan, prestasi olahraga, kesetaraan gender, serta penguatan peran perempuan, pemuda (generasi milenial dan generasi Z), dan penyandang disabilitas.	Mewujudkan Sumber Daya Manusia Berkarakter Unggul Penguatan Sumber Daya Manusia Berkualitas dan Berdaya Saing	Masyarakat		0,00	PUSKESMAS SAWAHADADAP		
1	02	02	2.02	0015	Pengelolaan Pelayanan Kesehatan Gizi Masyarakat												
					Jumlah Dokumen Hasil Pengelolaan Pelayanan Kesehatan Gizi Masyarakat	1 Dokumen	0,00	Kab. Sumedang, Cimanggung, Sawahdadap	DAK NON FISIK-DANA BOK-BOK PUSKESMAS	Memperkuat pembangunan sumber daya manusia (SDM), sains, teknologi, pendidikan, kesehatan, prestasi olahraga, kesetaraan gender, serta penguatan peran perempuan, pemuda (generasi milenial dan generasi Z), dan penyandang disabilitas.	Mewujudkan Sumber Daya Manusia Berkarakter Unggul Penguatan Sumber Daya Manusia Berkualitas dan Berdaya Saing	Masyarakat		0,00	PUSKESMAS SAWAHADADAP		
1	02	02	2.02	0016	Pengelolaan Pelayanan Kesehatan Kerja dan Olahraga												

No	Kode					Urusan / Bidang Urusan / Program / Kegiatan / Sub Kegiatan	Indikator Program / Kegiatan / Sub Kegiatan	Capaian Kinerja Dan Kerangka Pendanaan						Kelompok Sasaran	Prakiraan Maju Rencana Tahun 2027		Perangkat Daerah Penanggung Jawab
								Target 2026	Pagu Indikatif (Rp)	Lokasi	Sumber Dana	Prioritas			Target	Pagu Indikatif (Rp)	
												Nasional	Daerah				
						Jumlah Dokumen Hasil Pengelolaan Pelayanan Kesehatan Kerja dan Olahraga	1 Dokumen	0,00	Kab. Sumedang, Cimanggung, Sawahdadap	DAK NON FISIK-DANA BOK-BOK PUSKESMAS	Memperkuat pembangunan sumber daya manusia (SDM), sains, teknologi, pendidikan, kesehatan, prestasi olahraga, kesetaraan gender, serta penguatan peran perempuan, pemuda (generasi milenial dan generasi Z), dan penyandang disabilitas.	Mewujudkan Sumber Daya Manusia Berkarakter Unggul Penguatan Sumber Daya Manusia Berkualitas dan Berdaya Saing	Masyarakat		0,00	PUSKESMAS SAWAHDADAP	
1	02	02	2.02	0017	Pengelolaan Pelayanan Kesehatan Lingkungan												
						Jumlah Dokumen Hasil Pengelolaan Pelayanan Kesehatan Lingkungan	1 Dokumen	0,00	Kab. Sumedang, Cimanggung, Sawahdadap	DAK NON FISIK-DANA BOK-BOK PUSKESMAS	Memperkuat pembangunan sumber daya manusia (SDM), sains, teknologi, pendidikan, kesehatan, prestasi olahraga, kesetaraan gender, serta penguatan peran perempuan, pemuda (generasi milenial dan generasi Z), dan penyandang disabilitas.	Mewujudkan Sumber Daya Manusia Berkarakter Unggul Penguatan Sumber Daya Manusia Berkualitas dan Berdaya Saing	Masyarakat		0,00	PUSKESMAS SAWAHDADAP	
1	02	02	2.02	0020	Pengelolaan Surveilans Kesehatan												
						Jumlah Dokumen Hasil Pengelolaan Surveilans Kesehatan	1 Dokumen	0,00	Kab. Sumedang, Cimanggung, Sawahdadap	DAK NON FISIK-DANA BOK-BOK PUSKESMAS	Memperkuat pembangunan sumber daya manusia (SDM), sains, teknologi, pendidikan, kesehatan, prestasi olahraga, kesetaraan gender, serta penguatan peran perempuan, pemuda (generasi milenial dan generasi Z), dan penyandang disabilitas.	Mewujudkan Sumber Daya Manusia Berkarakter Unggul Penguatan Sumber Daya Manusia Berkualitas dan Berdaya Saing	Masyarakat		0,00	PUSKESMAS SAWAHDADAP	
1	02	02	2.02	0021	Pengelolaan Pelayanan Kesehatan Orang dengan Masalah Kesehatan Jiwa (ODMK)												
						Jumlah Orang dengan Masalah Kejiwaan (ODMK) yang Mendapatkan Pelayanan Kesehatan	39 Orang	0,00	Kab. Sumedang, Cimanggung, Sawahdadap	DAK NON FISIK-DANA BOK-BOK PUSKESMAS	Memperkuat pembangunan sumber daya manusia (SDM), sains, teknologi, pendidikan, kesehatan, prestasi olahraga, kesetaraan gender, serta penguatan peran perempuan, pemuda (generasi milenial dan generasi Z), dan penyandang disabilitas.	Mewujudkan Sumber Daya Manusia Berkarakter Unggul Penguatan Sumber Daya Manusia Berkualitas dan Berdaya Saing	Masyarakat		0,00	PUSKESMAS SAWAHDADAP	
1	02	02	2.02	0025	Pelayanan Kesehatan Penyakit Menular dan Tidak Menular												
						Jumlah Dokumen Hasil Pelayanan Kesehatan Penyakit Menular dan Tidak Menular	1 Dokumen	0,00	Kab. Sumedang, Cimanggung, Sawahdadap	DAK NON FISIK-DANA BOK-BOK PUSKESMAS	Memperkuat pembangunan sumber daya manusia (SDM), sains, teknologi, pendidikan, kesehatan, prestasi olahraga, kesetaraan gender, serta penguatan peran perempuan, pemuda (generasi milenial dan generasi Z), dan penyandang disabilitas.	Mewujudkan Sumber Daya Manusia Berkarakter Unggul Penguatan Sumber Daya Manusia Berkualitas dan Berdaya Saing	Masyarakat		0,00	PUSKESMAS SAWAHDADAP	
1	02	02	2.02	0033	Operasional Pelayanan Puskesmas												

No	Kode					Urusan / Bidang Urusan / Program / Kegiatan / Sub Kegiatan	Indikator Program / Kegiatan / Sub Kegiatan	Capaian Kinerja Dan Kerangka Pendanaan						Kelompok Sasaran	Prakiraan Maju Rencana Tahun 2027		Perangkat Daerah Penanggung Jawab
								Target 2026	Pagu Indikatif (Rp)	Lokasi	Sumber Dana	Prioritas			Target	Pagu Indikatif (Rp)	
												Nasional	Daerah				
						Jumlah Dokumen Operasional Pelayanan Puskesmas	1 Dokumen	0,00	Kab. Sumedang, Cimanggung, Sawahdadap	DAK NON FISIK-DANA BOK-BOK PUSKESMAS	Memperkuat pembangunan sumber daya manusia (SDM), sains, teknologi, pendidikan, kesehatan, prestasi olahraga, kesetaraan gender, serta penguatan peran perempuan, pemuda (generasi milenial dan generasi Z), dan penyandang disabilitas.	Mewujudkan Sumber Daya Manusia Berkarakter Unggul Penguatan Sumber Daya Manusia Berkualitas dan Berdaya Saing	Masyarakat		0,00	PUSKESMAS SAWAHDADAP	
1	02	02	2.02	0034	Operasional Pelayanan Fasilitas Kesehatan Lainnya												
						Jumlah Dokumen Operasional Pelayanan Fasilitas Kesehatan Lainnya	1 Dokumen	0,00	Kab. Sumedang, Cimanggung, Sawahdadap	DAK NON FISIK-DANA BOK-BOK PUSKESMAS	Memperkuat pembangunan sumber daya manusia (SDM), sains, teknologi, pendidikan, kesehatan, prestasi olahraga, kesetaraan gender, serta penguatan peran perempuan, pemuda (generasi milenial dan generasi Z), dan penyandang disabilitas.	Mewujudkan Sumber Daya Manusia Berkarakter Unggul Penguatan Sumber Daya Manusia Berkualitas dan Berdaya Saing	Masyarakat		0,00	PUSKESMAS SAWAHDADAP	
1	02	02	2.02	0044	Pengelolaan Pelayanan Kesehatan Reproduksi												
						Jumlah dokumen hasil pengelolaan pelayanan kesehatan reproduksi	1 Dokumen	0,00	Kab. Sumedang, Cimanggung, Sawahdadap	DAK NON FISIK-DANA BOK-BOK PUSKESMAS	Memperkuat pembangunan sumber daya manusia (SDM), sains, teknologi, pendidikan, kesehatan, prestasi olahraga, kesetaraan gender, serta penguatan peran perempuan, pemuda (generasi milenial dan generasi Z), dan penyandang disabilitas.	Mewujudkan Sumber Daya Manusia Berkarakter Unggul Penguatan Sumber Daya Manusia Berkualitas dan Berdaya Saing	Masyarakat		0,00	PUSKESMAS SAWAHDADAP	
1	02	02	2.02	0046	Pengelolaan upaya kesehatan Ibu dan Anak												
						Jumlah dokumen hasil pengelolaan pelayanan kesehatan ibu dan anak	1 Dokumen	0,00	Kab. Sumedang, Cimanggung, Sawahdadap	DAK NON FISIK-DANA BOK-BOK PUSKESMAS	Memperkuat pembangunan sumber daya manusia (SDM), sains, teknologi, pendidikan, kesehatan, prestasi olahraga, kesetaraan gender, serta penguatan peran perempuan, pemuda (generasi milenial dan generasi Z), dan penyandang disabilitas.	Mewujudkan Sumber Daya Manusia Berkarakter Unggul Penguatan Sumber Daya Manusia Berkualitas dan Berdaya Saing	Masyarakat		0,00	PUSKESMAS SAWAHDADAP	
1	02	02	2.02	0047	Pengelolaan Pelayanan Kelanjutan												
						Jumlah dokumen hasil pengelolaan pelayanan kelanjutan	1 Dokumen	0,00	Kab. Sumedang, Cimanggung, Sawahdadap	DAK NON FISIK-DANA BOK-BOK PUSKESMAS	Memperkuat pembangunan sumber daya manusia (SDM), sains, teknologi, pendidikan, kesehatan, prestasi olahraga, kesetaraan gender, serta penguatan peran perempuan, pemuda (generasi milenial dan generasi Z), dan penyandang disabilitas.	Mewujudkan Sumber Daya Manusia Berkarakter Unggul Penguatan Sumber Daya Manusia Berkualitas dan Berdaya Saing	Masyarakat		0,00	PUSKESMAS SAWAHDADAP	

No	Kode				Urusan / Bidang Urusan / Program / Kegiatan / Sub Kegiatan	Indikator Program / Kegiatan / Sub Kegiatan	Capaian Kinerja Dan Kerangka Pendanaan					Kelompok Sasaran	Prakiraan Maju Rencana Tahun 2027		Perangkat Daerah Penanggung Jawab	
							Target 2026	Pagu Indikatif (Rp)	Lokasi	Sumber Dana	Prioritas		Target	Pagu Indikatif (Rp)		
											Nasional					Daerah
114	1	02	05		PROGRAM PEMBERDAYAAN MASYARAKAT BIDANG KESEHATAN	Persentase Masyarakat Bidang Kesehatan yang Diberdayakan	39 Persen	0,00					-	0,00		
	1	02	05	2.03	Pengembangan dan Pelaksanaan Upaya Kesehatan Bersumber Daya Masyarakat (UKBM) Tingkat Daerah Kabupaten/Kota	Persentase Posyandu Siklus Hidup yang Aktif	75 Persen	0,00			Memperkuat pembangunan sumber daya manusia (SDM), sains, teknologi, pendidikan, kesehatan, prestasi olahraga, kesetaraan gender, serta penguatan peran perempuan, pemuda (generasi milenial dan generasi Z), dan penyandang disabilitas.	Mewujudkan Sumber Daya Manusia Berkarakter Unggul Penguatan Sumber Daya Manusia Berkualitas dan Berdaya Saing	Masyarakat	-	0,00	
	1	02	05	2.03	0001	Bimbingan Teknis dan Supervisi Pengembangan dan Pelaksanaan Upaya Kesehatan Bersumber Daya Masyarakat (UKBM)										
						Jumlah Dokumen Hasil Bimbingan Teknis dan Supervisi Upaya Kesehatan Bersumber Daya Masyarakat (UKBM)	1 Dokumen	0,00	Kab. Sumedang, Cimanggung, Sawahdadap	DAK NON FISK-DANA BOK-BOK PUSKESMAS	Memperkuat pembangunan sumber daya manusia (SDM), sains, teknologi, pendidikan, kesehatan, prestasi olahraga, kesetaraan gender, serta penguatan peran perempuan, pemuda (generasi milenial dan generasi Z), dan penyandang disabilitas.	Mewujudkan Sumber Daya Manusia Berkarakter Unggul Penguatan Sumber Daya Manusia Berkualitas dan Berdaya Saing	Masyarakat		0,00	PUSKESMAS SAWAHADAP
						Puskesmas Padasuka		1.518.000.000,00							1.745.700.000,00	
	1					URUSAN PEMERINTAHAN WAJIB YANG BERKAITAN DENGAN		1.518.000.000,00							1.745.700.000,00	
	1	02				URUSAN PEMERINTAHAN BIDANG KESEHATAN		1.518.000.000,00							1.745.700.000,00	
115	1	02	01		PROGRAM PENUNJANG URUSAN PEMERINTAHAN DAERAH KABUPATEN/KOTA	Nilai SAKIP Perangkat Daerah	91 Nilai	1.518.000.000,00						-	1.745.700.000,00	
	1	02	01	2.10	Peningkatan Pelayanan BLUD	Jumlah Laporan Peningkatan Pelayanan BLUD	12 Laporan	1.518.000.000,00			Memperkuat pembangunan sumber daya manusia (SDM), sains, teknologi, pendidikan, kesehatan, prestasi olahraga, kesetaraan gender, serta penguatan peran perempuan, pemuda (generasi milenial dan generasi Z), dan penyandang disabilitas.	Mewujudkan Sumber Daya Manusia Berkarakter Unggul Penguatan Sumber Daya Manusia Berkualitas dan Berdaya Saing	Puskesmas	-	1.745.700.000,00	
	1	02	01	2.10	0001	Pelayanan dan Penunjang Pelayanan BLUD										
						Jumlah BLUD yang Menyediakan Pelayanan dan Penunjang Pelayanan	1 Unit Kerja	1.518.000.000,00	Kab. Sumedang, Sumedang Utara, Semua Kel/Desa	RETRIBUSI PELAYANAN KESEHATAN DI PUSKESMAS	Memperkuat pembangunan sumber daya manusia (SDM), sains, teknologi, pendidikan, kesehatan, prestasi olahraga, kesetaraan gender, serta penguatan peran perempuan, pemuda (generasi milenial dan generasi Z), dan penyandang disabilitas.	Mewujudkan Sumber Daya Manusia Berkarakter Unggul Penguatan Sumber Daya Manusia Berkualitas dan Berdaya Saing	Puskesmas		1.745.700.000,00	PUSKESMAS PADASUKA

No	Kode				Urusan / Bidang Urusan / Program / Kegiatan / Sub Kegiatan	Indikator Program / Kegiatan / Sub Kegiatan	Capaian Kinerja Dan Kerangka Pendanaan					Kelompok Sasaran	Prakiraan Maju Rencana Tahun 2027		Perangkat Daerah Penanggung Jawab	
							Target 2026	Pagu Indikatif (Rp)	Lokasi	Sumber Dana	Prioritas		Target	Pagu Indikatif (Rp)		
											Nasional					Daerah
116	1	02	02		PROGRAM PEMENUHAN UPAYA KESEHATAN PERORANGAN DAN UPAYA KESEHATAN MASYARAKAT	Jumah Kasus Kematian Bayi Per Tahun Jumlah Kasus Kematian Ibu per Tahun (IUP) Persentase Fasilitas Layanan Kesehatan yang sesuai standar Cakupan kepesertaan jaminan kesehatan nasional (IUP)	171 24 67 Persen 96,5 Persen	0,00						0,00		
	1	02	02	2.02	Penyediaan Layanan Kesehatan untuk UKM dan UKP Rujukan Tingkat Daerah Kabupaten/Kota	Persentase pelayanan kesehatan ibu hamil sesuai standar (IKK) Persentase pelayanan kesehatan orang dengan gangguan jiwa berat sesuai standar (IKK) Persentase Pelayanan kesehatan orang dengan risiko terinfeksi virus yang melemahkan daya tahan tubuh manusia (Human Immunodeficiency Virus) sesuai standar (IKK) Persentase Pelayanan kesehatan orang terduga tuberkulosis sesuai standar (IKK) Persentase Pelayanan kesehatan pada usia pendidikan dasar sesuai standar (IKK) Persentase Pelayanan kesehatan pada usia produktif sesuai standar (IKK) Persentase pelayanan kesehatan penderita diabetes melitus sesuai standar (IKK) Persentase warga negara usia 60 tahun ke atas mendapatkan pelayanan kesehatan sesuai standar	100 Persen 100 Persen 100 Persen 100 Persen 100 Persen 100 Persen	0,00			Memperkuat pembangunan sumber daya manusia (SDM), sains, teknologi, pendidikan, kesehatan, prestasi olahraga, kesetaraan gender, serta penguatan peran perempuan, pemuda (generasi milenial dan generasi Z), dan penyandang disabilitas.	Masyarakat		0,00		
	1	02	02	2.02	0001	Pengelolaan Pelayanan Kesehatan Ibu Hamil	Jumlah Ibu Hamil yang Mendapatkan Pelayanan Kesehatan Sesuai Standar	352 Orang	0,00	Kab. Sumedang, Sumedang Utara, Semua Kel/Desa	-	Memperkuat pembangunan sumber daya manusia (SDM), sains, teknologi, pendidikan, kesehatan, prestasi olahraga, kesetaraan gender, serta penguatan peran perempuan, pemuda (generasi milenial dan generasi Z), dan penyandang disabilitas.	Masyarakat		0,00	PUSKESMAS PADASUKA
	1	02	02	2.02	0005	Pengelolaan Pelayanan Kesehatan pada Usia Pendidikan Dasar										

No	Kode					Urusan / Bidang Urusan / Program / Kegiatan / Sub Kegiatan	Indikator Program / Kegiatan / Sub Kegiatan	Capaian Kinerja Dan Kerangka Pendanaan						Kelompok Sasaran	Prakiraan Maju Rencana Tahun 2027		Perangkat Daerah Penanggung Jawab
								Target 2026	Pagu Indikatif (Rp)	Lokasi	Sumber Dana	Prioritas			Target	Pagu Indikatif (Rp)	
												Nasional	Daerah				
						Jumlah Anak Usia Pendidikan Dasar yang Mendapatkan Pelayanan Kesehatan Sesuai Standar	2735 Orang	0,00	Kab. Sumedang, Sumedang Utara, Semua Kel/Desa	-	Memperkuat pembangunan sumber daya manusia (SDM), sains, teknologi, pendidikan, kesehatan, prestasi olahraga, kesetaraan gender, serta penguatan peran perempuan, pemuda (generasi milenial dan generasi Z), dan penyandang disabilitas.	Mewujudkan Sumber Daya Manusia Berkarakter Unggul Penguatan Sumber Daya Manusia Berkualitas dan Berdaya Saing	Masyarakat		0,00	PUSKESMAS PADASUKA	
1	02	02	2.02	0010	Pengelolaan Pelayanan Kesehatan Orang dengan Gangguan Jiwa Berat												
						Jumlah Orang yang Mendapatkan Pelayanan Kesehatan Orang dengan Gangguan Jiwa Berat Sesuai Standar	33 Orang	0,00	Kab. Sumedang, Sumedang Utara, Semua Kel/Desa	-	Memperkuat pembangunan sumber daya manusia (SDM), sains, teknologi, pendidikan, kesehatan, prestasi olahraga, kesetaraan gender, serta penguatan peran perempuan, pemuda (generasi milenial dan generasi Z), dan penyandang disabilitas.	Mewujudkan Sumber Daya Manusia Berkarakter Unggul Penguatan Sumber Daya Manusia Berkualitas dan Berdaya Saing	Masyarakat		0,00	PUSKESMAS PADASUKA	
1	02	02	2.02	0011	Pengelolaan Pelayanan Kesehatan Orang Terduga Tuberkulosis												
						Jumlah Orang Terduga Menderita Tuberkulosis yang Mendapatkan Pelayanan Sesuai Standar	495 Orang	0,00	Kab. Sumedang, Sumedang Utara, Semua Kel/Desa	-	Memperkuat pembangunan sumber daya manusia (SDM), sains, teknologi, pendidikan, kesehatan, prestasi olahraga, kesetaraan gender, serta penguatan peran perempuan, pemuda (generasi milenial dan generasi Z), dan penyandang disabilitas.	Mewujudkan Sumber Daya Manusia Berkarakter Unggul Penguatan Sumber Daya Manusia Berkualitas dan Berdaya Saing	Masyarakat		0,00	PUSKESMAS PADASUKA	
1	02	02	2.02	0015	Pengelolaan Pelayanan Kesehatan Gizi Masyarakat												
						Jumlah Dokumen Hasil Pengelolaan Pelayanan Kesehatan Gizi Masyarakat	1 Dokumen	0,00	Kab. Sumedang, Sumedang Utara, Semua Kel/Desa	-	Memperkuat pembangunan sumber daya manusia (SDM), sains, teknologi, pendidikan, kesehatan, prestasi olahraga, kesetaraan gender, serta penguatan peran perempuan, pemuda (generasi milenial dan generasi Z), dan penyandang disabilitas.	Mewujudkan Sumber Daya Manusia Berkarakter Unggul Penguatan Sumber Daya Manusia Berkualitas dan Berdaya Saing	Masyarakat		0,00	PUSKESMAS PADASUKA	
1	02	02	2.02	0017	Pengelolaan Pelayanan Kesehatan Lingkungan												
						Jumlah Dokumen Hasil Pengelolaan Pelayanan Kesehatan Lingkungan	1 Dokumen	0,00	Kab. Sumedang, Sumedang Utara, Semua Kel/Desa	-	Memperkuat pembangunan sumber daya manusia (SDM), sains, teknologi, pendidikan, kesehatan, prestasi olahraga, kesetaraan gender, serta penguatan peran perempuan, pemuda (generasi milenial dan generasi Z), dan penyandang disabilitas.	Mewujudkan Sumber Daya Manusia Berkarakter Unggul Penguatan Sumber Daya Manusia Berkualitas dan Berdaya Saing	Masyarakat		0,00	PUSKESMAS PADASUKA	
1	02	02	2.02	0020	Pengelolaan Surveilans Kesehatan												

No	Kode					Urusan / Bidang Urusan / Program / Kegiatan / Sub Kegiatan	Indikator Program / Kegiatan / Sub Kegiatan	Capaian Kinerja Dan Kerangka Pendanaan						Kelompok Sasaran	Prakiraan Maju Rencana Tahun 2027		Perangkat Daerah Penanggung Jawab
								Target 2026	Pagu Indikatif (Rp)	Lokasi	Sumber Dana	Prioritas			Target	Pagu Indikatif (Rp)	
												Nasional	Daerah				
						Jumlah Dokumen Hasil Pengelolaan Surveilans Kesehatan	1 Dokumen	0,00	Kab. Sumedang, Sumedang Utara, Semua Kel/Desa	-	Memperkuat pembangunan sumber daya manusia (SDM), sains, teknologi, pendidikan, kesehatan, prestasi olahraga, kesetaraan gender, serta penguatan peran perempuan, pemuda (generasi milenial dan generasi Z), dan penyandang disabilitas.	Mewujudkan Sumber Daya Manusia Berkarakter Unggul Penguatan Sumber Daya Manusia Berkualitas dan Berdaya Saing	Masyarakat		0,00	PUSKESMAS PADASUKA	
1	02	02	2.02	0021	Pengelolaan Pelayanan Kesehatan Orang dengan Masalah Kesehatan Jiwa (ODMK)												
						Jumlah Orang dengan Masalah Kejiwaan (ODMK) yang Mendapatkan Pelayanan Kesehatan	33 Orang	0,00	Kab. Sumedang, Sumedang Utara, Semua Kel/Desa	-	Memperkuat pembangunan sumber daya manusia (SDM), sains, teknologi, pendidikan, kesehatan, prestasi olahraga, kesetaraan gender, serta penguatan peran perempuan, pemuda (generasi milenial dan generasi Z), dan penyandang disabilitas.	Mewujudkan Sumber Daya Manusia Berkarakter Unggul Penguatan Sumber Daya Manusia Berkualitas dan Berdaya Saing	Masyarakat		0,00	PUSKESMAS PADASUKA	
1	02	02	2.02	0025	Pelayanan Kesehatan Penyakit Menular dan Tidak Menular												
						Jumlah Dokumen Hasil Pelayanan Kesehatan Penyakit Menular dan Tidak Menular	1 Dokumen	0,00	Kab. Sumedang, Sumedang Utara, Semua Kel/Desa	-	Memperkuat pembangunan sumber daya manusia (SDM), sains, teknologi, pendidikan, kesehatan, prestasi olahraga, kesetaraan gender, serta penguatan peran perempuan, pemuda (generasi milenial dan generasi Z), dan penyandang disabilitas.	Mewujudkan Sumber Daya Manusia Berkarakter Unggul Penguatan Sumber Daya Manusia Berkualitas dan Berdaya Saing	Masyarakat		0,00	PUSKESMAS PADASUKA	
1	02	02	2.02	0033	Operasional Pelayanan Puskesmas												
						Jumlah Dokumen Operasional Pelayanan Puskesmas	1 Dokumen	0,00	Kab. Sumedang, Sumedang Utara, Semua Kel/Desa	-	Memperkuat pembangunan sumber daya manusia (SDM), sains, teknologi, pendidikan, kesehatan, prestasi olahraga, kesetaraan gender, serta penguatan peran perempuan, pemuda (generasi milenial dan generasi Z), dan penyandang disabilitas.	Mewujudkan Sumber Daya Manusia Berkarakter Unggul Penguatan Sumber Daya Manusia Berkualitas dan Berdaya Saing	Masyarakat		0,00	PUSKESMAS PADASUKA	
1	02	02	2.02	0034	Operasional Pelayanan Fasilitas Kesehatan Lainnya												
						Jumlah Dokumen Operasional Pelayanan Fasilitas Kesehatan Lainnya	1 Dokumen	0,00	Kab. Sumedang, Sumedang Utara, Semua Kel/Desa	-	Memperkuat pembangunan sumber daya manusia (SDM), sains, teknologi, pendidikan, kesehatan, prestasi olahraga, kesetaraan gender, serta penguatan peran perempuan, pemuda (generasi milenial dan generasi Z), dan penyandang disabilitas.	Mewujudkan Sumber Daya Manusia Berkarakter Unggul Penguatan Sumber Daya Manusia Berkualitas dan Berdaya Saing	Masyarakat		0,00	PUSKESMAS PADASUKA	
1	02	02	2.02	0042	Pengelolaan pelayanan kesehatan Malaria												

No	Kode					Urusan / Bidang Urusan / Program / Kegiatan / Sub Kegiatan	Indikator Program / Kegiatan / Sub Kegiatan	Capaian Kinerja Dan Kerangka Pendanaan						Kelompok Sasaran	Prakiraan Maju Rencana Tahun 2027		Perangkat Daerah Penanggung Jawab
								Target 2026	Pagu Indikatif (Rp)	Lokasi	Sumber Dana	Prioritas			Target	Pagu Indikatif (Rp)	
												Nasional	Daerah				
						Jumlah orang yang mendapatkan pelayanan kesehatan malaria	0 Orang	0,00	Kab. Sumedang, Sumedang Utara, Semua Kel/Desa	-	Memperkuat pembangunan sumber daya manusia (SDM), sains, teknologi, pendidikan, kesehatan, prestasi olahraga, kesetaraan gender, serta penguatan peran perempuan, pemuda (generasi milenial dan generasi Z), dan penyandang disabilitas.	Mewujudkan Sumber Daya Manusia Berkarakter Unggul Penguatan Sumber Daya Manusia Berkualitas dan Berdaya Saing	Masyarakat		0,00	PUSKESMAS PADASUKA	
1	02	02	2.02	0044	Pengelolaan Pelayanan Kesehatan Reproduksi												
						Jumlah dokumen hasil pengelolaan pelayanan kesehatan reproduksi	1 Dokumen	0,00	Kab. Sumedang, Sumedang Utara, Semua Kel/Desa	-	Memperkuat pembangunan sumber daya manusia (SDM), sains, teknologi, pendidikan, kesehatan, prestasi olahraga, kesetaraan gender, serta penguatan peran perempuan, pemuda (generasi milenial dan generasi Z), dan penyandang disabilitas.	Mewujudkan Sumber Daya Manusia Berkarakter Unggul Penguatan Sumber Daya Manusia Berkualitas dan Berdaya Saing	Masyarakat		0,00	PUSKESMAS PADASUKA	
1	02	02	2.02	0046	Pengelolaan upaya kesehatan Ibu dan Anak												
						Jumlah dokumen hasil pengelolaan upaya kesehatan ibu dan anak	1 Dokumen	0,00	Kab. Sumedang, Sumedang Utara, Semua Kel/Desa	-	Memperkuat pembangunan sumber daya manusia (SDM), sains, teknologi, pendidikan, kesehatan, prestasi olahraga, kesetaraan gender, serta penguatan peran perempuan, pemuda (generasi milenial dan generasi Z), dan penyandang disabilitas.	Mewujudkan Sumber Daya Manusia Berkarakter Unggul Penguatan Sumber Daya Manusia Berkualitas dan Berdaya Saing	Masyarakat		0,00	PUSKESMAS PADASUKA	
1	02	02	2.02	0047	Pengelolaan Pelayanan Kelanjutan												
						Jumlah dokumen hasil pengelolaan pelayanan kelanjutan	1 Dokumen	0,00	Kab. Sumedang, Sumedang Utara, Semua Kel/Desa	-	Memperkuat pembangunan sumber daya manusia (SDM), sains, teknologi, pendidikan, kesehatan, prestasi olahraga, kesetaraan gender, serta penguatan peran perempuan, pemuda (generasi milenial dan generasi Z), dan penyandang disabilitas.	Mewujudkan Sumber Daya Manusia Berkarakter Unggul Penguatan Sumber Daya Manusia Berkualitas dan Berdaya Saing	Masyarakat		0,00	PUSKESMAS PADASUKA	
117	1	02	05		PROGRAM PEMBERDAYAAN MASYARAKAT BIDANG KESEHATAN	Persentase Masyarakat Bidang Kesehatan yang Diberdayakan	39 Persen	0,00							0,00		

No	Kode				Urusan / Bidang Urusan / Program / Kegiatan / Sub Kegiatan	Indikator Program / Kegiatan / Sub Kegiatan	Capaian Kinerja Dan Kerangka Pendanaan					Kelompok Sasaran	Prakiraan Maju Rencana Tahun 2027		Perangkat Daerah Penanggung Jawab	
							Target 2026	Pagu Indikatif (Rp)	Lokasi	Sumber Dana	Prioritas		Target	Pagu Indikatif (Rp)		
											Nasional					Daerah
	1	02	05	2.03	Pengembangan dan Pelaksanaan Upaya Kesehatan Bersumber Daya Masyarakat (UKBM) Tingkat Daerah Kabupaten/Kota	Persentase Posyandu Siklus Hidup yang Aktif	75 Persen	0,00			Memperkuat pembangunan sumber daya manusia (SDM), sains, teknologi, pendidikan, kesehatan, prestasi olahraga, kesetaraan gender, serta penguatan peran perempuan, pemuda (generasi milenial dan generasi Z), dan penyandang disabilitas.	Mewujudkan Sumber Daya Manusia Berkarakter Unggul Penguatan Sumber Daya Manusia Berkualitas dan Berdaya Saing	Masyarakat	-	0,00	
	1	02	05	2.03	0001	Bimbingan Teknis dan Supervisi Pengembangan dan Pelaksanaan Upaya Kesehatan Bersumber Daya Masyarakat (UKBM)										
						Jumlah Dokumen Hasil Bimbingan Teknis dan Supervisi Upaya Kesehatan Bersumber Daya Masyarakat (UKBM)	1 Dokumen	0,00	Kab. Sumedang, Sumedang Utara, Semua Kel/Desa	-	Memperkuat pembangunan sumber daya manusia (SDM), sains, teknologi, pendidikan, kesehatan, prestasi olahraga, kesetaraan gender, serta penguatan peran perempuan, pemuda (generasi milenial dan generasi Z), dan penyandang disabilitas.	Mewujudkan Sumber Daya Manusia Berkarakter Unggul Penguatan Sumber Daya Manusia Berkualitas dan Berdaya Saing	Masyarakat	-	0,00	PUSKESMAS PADASUKA
						Laboratorium Kesehatan Daerah		1.100.000.000,00							1.150.000.000,00	
	1					URUSAN PEMERINTAHAN WAJIB YANG BERKAITAN DENGAN		1.100.000.000,00							1.150.000.000,00	
	1	02				URUSAN PEMERINTAHAN BIDANG KESEHATAN		1.100.000.000,00							1.150.000.000,00	
118	1	02	01		PROGRAM PENUNJANG URUSAN PEMERINTAHAN DAERAH KABUPATEN/KOTA	Nilai SAKIP Perangkat Daerah	91 Nilai	1.100.000.000,00						-	1.150.000.000,00	
	1	02	01	2.10	Peningkatan Pelayanan BLUD	Jumlah Laporan Peningkatan Pelayanan BLUD	12 Laporan	1.100.000.000,00			Memperkuat pembangunan sumber daya manusia (SDM), sains, teknologi, pendidikan, kesehatan, prestasi olahraga, kesetaraan gender, serta penguatan peran perempuan, pemuda (generasi milenial dan generasi Z), dan penyandang disabilitas.	Mewujudkan Sumber Daya Manusia Berkarakter Unggul Penguatan Sumber Daya Manusia Berkualitas dan Berdaya Saing	Labkesda	-	1.150.000.000,00	
	1	02	01	2.10	0001	Pelayanan dan Penunjang Pelayanan BLUD										
						Jumlah BLUD yang Menyediakan Pelayanan dan Penunjang Pelayanan	1 Unit Kerja	1.100.000.000,00	Kab. Sumedang, Sumedang Utara, Kotakaler	RETRIBUSI PELAYANAN KESEHATAN DI TEMPAT PELAYANAN KESEHATAN LAINNYA YANG SEJENIS	Memperkuat pembangunan sumber daya manusia (SDM), sains, teknologi, pendidikan, kesehatan, prestasi olahraga, kesetaraan gender, serta penguatan peran perempuan, pemuda (generasi milenial dan generasi Z), dan penyandang disabilitas.	Mewujudkan Sumber Daya Manusia Berkarakter Unggul Penguatan Sumber Daya Manusia Berkualitas dan Berdaya Saing	Labkesda	-	1.150.000.000,00	LABORATORIUM KESEHATAN DAERAH
						Dinas Pekerjaan Umum dan Tata Ruang		272.681.892.844,00							378.529.306.360,00	
	1					URUSAN PEMERINTAHAN WAJIB YANG BERKAITAN DENGAN		272.681.892.844,00							378.529.306.360,00	
	1	03				URUSAN PEMERINTAHAN BIDANG PEKERJAAN UMUM DAN PENATAAN		272.681.892.844,00							378.529.306.360,00	
119	1	03	01		PROGRAM PENUNJANG URUSAN PEMERINTAHAN DAERAH KABUPATEN/KOTA	Nilai Sakip Perangkat Daerah	87 Nilai	22.621.679.244,00						-	31.423.967.950,00	

No	Kode				Urusan / Bidang Urusan / Program / Kegiatan / Sub Kegiatan	Indikator Program / Kegiatan / Sub Kegiatan	Capaian Kinerja Dan Kerangka Pendanaan					Kelompok Sasaran	Prakiraan Maju Rencana Tahun 2027		Perangkat Daerah Penanggung Jawab	
							Target 2026	Pagu Indikatif (Rp)	Lokasi	Sumber Dana	Prioritas		Target	Pagu Indikatif (Rp)		
											Nasional					Daerah
1	03	01	2.01		Perencanaan, Penganggaran, dan Evaluasi Kinerja Perangkat Daerah	Jumlah Dokumen Perencanaan, Penganggaran, dan Evaluasi Kinerja Perangkat Daerah	28 Dokumen	175.436.000,00			Memperkuat reformasi politik, hukum dan birokrasi, serta memperkuat pencegahan dan pemberantasan korupsi, narkoba, judi, dan penyeludupan.	-	Para pemangku kepentingan (stake holder)	-	184.242.450,00	
1	03	01	2.01	0001	Penyusunan Dokumen Perencanaan Perangkat Daerah											
					Jumlah Dokumen Perencanaan Perangkat Daerah	3 Dokumen	49.998.000,00	Kab. Sumedang, Sumedang Selatan, Regolwetan	DANA ALOKASI UMUM (DAU)	Memperkuat reformasi politik, hukum dan birokrasi, serta memperkuat pencegahan dan pemberantasan korupsi, narkoba, judi, dan penyeludupan.	-	Para pemangku kepentingan (stake holder)		52.500.000,00	DINAS PEKERJAAN UMUM DAN TATA RUANG	
1	03	01	2.01	0002	Koordinasi dan Penyusunan Dokumen RKA-SKPD											
					Jumlah Dokumen RKA-SKPD dan Laporan Hasil Koordinasi Penyusunan Dokumen RKA-SKPD	1 Dokumen	14.068.900,00	Kab. Sumedang, Sumedang Selatan, Regolwetan	DANA ALOKASI UMUM (DAU)	Memperkuat reformasi politik, hukum dan birokrasi, serta memperkuat pencegahan dan pemberantasan korupsi, narkoba, judi, dan penyeludupan.	-	Para pemangku kepentingan (stake holder)		14.772.450,00	DINAS PEKERJAAN UMUM DAN TATA RUANG	
1	03	01	2.01	0003	Koordinasi dan Penyusunan Dokumen Perubahan RKA-SKPD											
					Jumlah Dokumen Perubahan RKA-SKPD dan Laporan Hasil Koordinasi Penyusunan Dokumen Perubahan RKA-SKPD	1 Dokumen	7.999.800,00	Kab. Sumedang, Sumedang Selatan, Regolwetan	DANA ALOKASI UMUM (DAU)	Memperkuat reformasi politik, hukum dan birokrasi, serta memperkuat pencegahan dan pemberantasan korupsi, narkoba, judi, dan penyeludupan.	-	Para pemangku kepentingan (stake holder)		8.431.500,00	DINAS PEKERJAAN UMUM DAN TATA RUANG	
1	03	01	2.01	0004	Koordinasi dan Penyusunan DPA-SKPD											
					Jumlah Dokumen DPA-SKPD dan Laporan Hasil Koordinasi Penyusunan Dokumen DPA-SKPD	1 Dokumen	6.709.900,00	Kab. Sumedang, Sumedang Selatan, Regolwetan	DANA ALOKASI UMUM (DAU)	Memperkuat reformasi politik, hukum dan birokrasi, serta memperkuat pencegahan dan pemberantasan korupsi, narkoba, judi, dan penyeludupan.	-	Para pemangku kepentingan (stake holder)		7.045.500,00	DINAS PEKERJAAN UMUM DAN TATA RUANG	
1	03	01	2.01	0005	Koordinasi dan Penyusunan Perubahan DPA- SKPD											
					Jumlah Dokumen Perubahan DPA-SKPD dan Laporan Hasil Koordinasi Penyusunan Dokumen Perubahan DPA-SKPD	1 Dokumen	8.029.800,00	Kab. Sumedang, Sumedang Selatan, Regolwetan	DANA ALOKASI UMUM (DAU)	Memperkuat reformasi politik, hukum dan birokrasi, serta memperkuat pencegahan dan pemberantasan korupsi, narkoba, judi, dan penyeludupan.	-	Para pemangku kepentingan (stake holder)		8.431.500,00	DINAS PEKERJAAN UMUM DAN TATA RUANG	
1	03	01	2.01	0006	Koordinasi dan Penyusunan Laporan Capaian Kinerja dan Ikhtisar Realisasi Kinerja SKPD											
					Jumlah Laporan Capaian Kinerja dan Ikhtisar Realisasi Kinerja SKPD dan Laporan Hasil Koordinasi Penyusunan Laporan Capaian Kinerja dan Ikhtisar Realisasi Kinerja SKPD	19 Laporan	58.629.800,00	Kab. Sumedang, Sumedang Selatan, Regolwetan	DANA ALOKASI UMUM (DAU)	Memperkuat reformasi politik, hukum dan birokrasi, serta memperkuat pencegahan dan pemberantasan korupsi, narkoba, judi, dan penyeludupan.	-	Para pemangku kepentingan (stake holder)		61.561.500,00	DINAS PEKERJAAN UMUM DAN TATA RUANG	
1	03	01	2.01	0010	Pelaksanaan Forum Perangkat Daerah Berdasarkan Bidang Urusan yang Diampu dalam Rangka Penyusunan Dokumen Perencanaan Perangkat Daerah											

No	Kode					Urusan / Bidang Urusan / Program / Kegiatan / Sub Kegiatan	Indikator Program / Kegiatan / Sub Kegiatan	Capaian Kinerja Dan Kerangka Pendanaan						Kelompok Sasaran	Prakiraan Maju Rencana Tahun 2027		Perangkat Daerah Penanggung Jawab
								Target 2026	Pagu Indikatif (Rp)	Lokasi	Sumber Dana	Prioritas			Target	Pagu Indikatif (Rp)	
												Nasional	Daerah				
						Jumlah Berita Acara Hasil Forum Perangkat Daerah Berdasarkan Bidang Urusan yang Diampu dalam Rangka Penyusunan Dokumen Perencanaan Perangkat Daerah	1 Berita Acara	29.999.800,00	Kab. Sumedang, Sumedang Selatan, Regolwetan	DANA ALOKASI UMUM (DAU)	Memperkuat reformasi politik, hukum dan birokrasi, serta memperkuat pencegahan dan pemberantasan korupsi, narkoba, judi, dan penyeludupan.	-	Para pemangku kepentingan (stake holder)		31.500.000,00	DINAS PEKERJAAN UMUM DAN TATA RUANG	
1	03	01	2.02		Administrasi Keuangan Perangkat Daerah	Jumlah Dokumen Administrasi Keuangan Perangkat Daerah	12 Dokumen	18.201.695.148,00			Memperkuat reformasi politik, hukum dan birokrasi, serta memperkuat pencegahan dan pemberantasan korupsi, narkoba, judi, dan penyeludupan.	-	Pegawai Dinas PUTR Kabupaten Sumedang		18.445.425.500,00		
1	03	01	2.02	0001	Penyediaan Gaji dan Tunjangan ASN												
						Jumlah Orang yang Menerima Gaji dan Tunjangan ASN	169 Orang/bulan	18.166.825.148,00	Kab. Sumedang, Sumedang Selatan, Regolwetan	PENDAPATAN ASLI DAERAH (PAD)	Memperkuat reformasi politik, hukum dan birokrasi, serta memperkuat pencegahan dan pemberantasan korupsi, narkoba, judi, dan penyeludupan.	-	Pegawai Dinas PUTR Kabupaten Sumedang		18.405.325.000,00	DINAS PEKERJAAN UMUM DAN TATA RUANG	
1	03	01	2.02	0003	Pelaksanaan Penatausahaan dan												
						Jumlah Dokumen Penatausahaan dan Pengujian/Verifikasi Keuangan SKPD	12 Dokumen	12.540.000,00	Kab. Sumedang, Sumedang Selatan, Regolwetan	DANA ALOKASI UMUM (DAU)	Memperkuat reformasi politik, hukum dan birokrasi, serta memperkuat pencegahan dan pemberantasan korupsi, narkoba, judi, dan penyeludupan.	-	Pegawai Dinas PUTR Kabupaten Sumedang		14.421.000,00	DINAS PEKERJAAN UMUM DAN TATA RUANG	
1	03	01	2.02	0007	Koordinasi dan Penyusunan Laporan Keuangan Bulanan/ Triwulanan/ Semesteran SKPD												
						Jumlah Laporan Keuangan Bulanan/ Triwulanan/ Semesteran SKPD dan Laporan Koordinasi Penyusunan Laporan Keuangan Bulanan/Triwulanan/ Semesteran SKPD	12 Laporan	22.330.000,00	Kab. Sumedang, Sumedang Selatan, Regolwetan	DANA ALOKASI UMUM (DAU)	Memperkuat reformasi politik, hukum dan birokrasi, serta memperkuat pencegahan dan pemberantasan korupsi, narkoba, judi, dan penyeludupan.	-	Pegawai Dinas PUTR Kabupaten Sumedang		25.679.500,00	DINAS PEKERJAAN UMUM DAN TATA RUANG	
1	03	01	2.03		Administrasi Barang Milik Daerah pada Perangkat Daerah	Jumlah Laporan Administrasi Barang Milik Daerah pada Perangkat Daerah	15 Laporan	45.000.000,00			Memperkuat reformasi politik, hukum dan birokrasi, serta memperkuat pencegahan dan pemberantasan korupsi, narkoba, judi, dan penyeludupan.	-	Pegawai Dinas PUTR Kabupaten Sumedang		105.000.000,00		
1	03	01	2.03	0001	Penyusunan Perencanaan Kebutuhan Barang Milik Daerah SKPD												
						Jumlah Rencana Kebutuhan Barang Milik Daerah SKPD	5 Dokumen	10.000.000,00	Kab. Sumedang, Sumedang Selatan, Regolwetan	DANA ALOKASI UMUM (DAU)	Memperkuat reformasi politik, hukum dan birokrasi, serta memperkuat pencegahan dan pemberantasan korupsi, narkoba, judi, dan penyeludupan.	-	Pegawai Dinas PUTR Kabupaten Sumedang		35.000.000,00	DINAS PEKERJAAN UMUM DAN TATA RUANG	
1	03	01	2.03	0005	Rekonsiliasi dan Penyusunan Laporan Barang Milik Daerah pada SKPD												

No	Kode					Urusan / Bidang Urusan / Program / Kegiatan / Sub Kegiatan	Indikator Program / Kegiatan / Sub Kegiatan	Capaian Kinerja Dan Kerangka Pendanaan					Kelompok Sasaran	Prakiraan Maju Rencana Tahun 2027		Perangkat Daerah Penanggung Jawab	
								Target 2026	Pagu Indikatif (Rp)	Lokasi	Sumber Dana	Prioritas		Target	Pagu Indikatif (Rp)		
												Nasional					Daerah
						Jumlah Laporan Rekonsiliasi dan Penyusunan Laporan Barang Milik Daerah pada SKPD	13 Laporan	25.000.000,00	Kab. Sumedang, Sumedang Selatan, Regolwetan	DANA ALOKASI UMUM (DAU)	Memperkuat reformasi politik, hukum dan birokrasi, serta memperkuat pencegahan dan pemberantasan korupsi, narkoba, judi, dan penyeludupan.	-	Pegawai Dinas PUTR Kabupaten Sumedang		35.000.000,00	DINAS PEKERJAAN UMUM DAN TATA RUANG	
1	03	01	2.03	0006	Penatausahaan Barang Milik Daerah pada SKPD												
						Jumlah Laporan Penatausahaan Barang Milik Daerah pada SKPD	7 Laporan	10.000.000,00	Kab. Sumedang, Sumedang Selatan, Regolwetan	DANA ALOKASI UMUM (DAU)	Memperkuat reformasi politik, hukum dan birokrasi, serta memperkuat pencegahan dan pemberantasan korupsi, narkoba, judi, dan penyeludupan.	-	Pegawai Dinas PUTR Kabupaten Sumedang		35.000.000,00	DINAS PEKERJAAN UMUM DAN TATA RUANG	
1	03	01	2.05		Administrasi Kepegawaian Perangkat Daerah	Nilai Indeks Profesionalitas ASN Perangkat Daerah	92 Nilai	72.449.600,00			Memperkuat reformasi politik, hukum dan birokrasi, serta memperkuat pencegahan dan pemberantasan korupsi, narkoba, judi, dan penyeludupan.	-	Pegawai Dinas PUTR Kabupaten Sumedang		143.000.000,00		
1	03	01	2.05	0003	Pendataan dan Pengolahan Administrasi Kepegawaian												
						Jumlah Dokumen Pendataan dan Pengolahan Administrasi Kepegawaian	2 Dokumen	15.000.000,00	Kab. Sumedang, Sumedang Selatan, Regolwetan	DANA ALOKASI UMUM (DAU)	Memperkuat reformasi politik, hukum dan birokrasi, serta memperkuat pencegahan dan pemberantasan korupsi, narkoba, judi, dan penyeludupan.	-	Pegawai Dinas PUTR Kabupaten Sumedang		30.000.000,00	DINAS PEKERJAAN UMUM DAN TATA RUANG	
1	03	01	2.05	0004	Koordinasi dan Pelaksanaan Sistem Informasi Kepegawaian												
						Jumlah Dokumen Hasil Koordinasi dan Pelaksanaan Sistem Informasi Kepegawaian	3 Dokumen	10.000.000,00	Kab. Sumedang, Sumedang Selatan, Regolwetan	DANA ALOKASI UMUM (DAU)	Memperkuat reformasi politik, hukum dan birokrasi, serta memperkuat pencegahan dan pemberantasan korupsi, narkoba, judi, dan penyeludupan.	-	Pegawai Dinas PUTR Kabupaten Sumedang		25.000.000,00	DINAS PEKERJAAN UMUM DAN TATA RUANG	
1	03	01	2.05	0005	Monitoring, Evaluasi, dan Penilaian Kinerja Pegawai												
						Jumlah Dokumen Monitoring, Evaluasi, dan Penilaian Kinerja Pegawai	12 Dokumen	10.000.000,00	Kab. Sumedang, Sumedang Selatan, Regolwetan	DANA ALOKASI UMUM (DAU)	Memperkuat reformasi politik, hukum dan birokrasi, serta memperkuat pencegahan dan pemberantasan korupsi, narkoba, judi, dan penyeludupan.	-	Pegawai Dinas PUTR Kabupaten Sumedang		25.000.000,00	DINAS PEKERJAAN UMUM DAN TATA RUANG	
1	03	01	2.05	0006	Pemulangan Pegawai yang Pensiun												
						Jumlah Pegawai Pensiun yang Dipulangkan	13 Orang	12.449.600,00	Kab. Sumedang, Sumedang Selatan, Regolwetan	DANA ALOKASI UMUM (DAU)	Memperkuat reformasi politik, hukum dan birokrasi, serta memperkuat pencegahan dan pemberantasan korupsi, narkoba, judi, dan penyeludupan.	-	Pegawai Dinas PUTR Kabupaten Sumedang		13.000.000,00	DINAS PEKERJAAN UMUM DAN TATA RUANG	
1	03	01	2.05	0010	Sosialisasi Peraturan Perundang-Undangan												

No	Kode					Urusan / Bidang Urusan / Program / Kegiatan / Sub Kegiatan	Indikator Program / Kegiatan / Sub Kegiatan	Capaian Kinerja Dan Kerangka Pendanaan						Kelompok Sasaran	Prakiraan Maju Rencana Tahun 2027		Perangkat Daerah Penanggung Jawab
								Target 2026	Pagu Indikatif (Rp)	Lokasi	Sumber Dana	Prioritas			Target	Pagu Indikatif (Rp)	
												Nasional	Daerah				
						Jumlah Orang yang Mengikuti Sosialisasi Peraturan Perundang-Undangan	30 Orang	25.000.000,00	Kab. Sumedang, Sumedang Selatan, Regolwetan	DANA ALOKASI UMUM (DAU)	Memperkuat reformasi politik, hukum dan birokrasi, serta memperkuat pencegahan dan pemberantasan korupsi, narkoba, judi, dan penyeludupan.	-	Pegawai Dinas PUTR Kabupaten Sumedang		50.000.000,00	DINAS PEKERJAAN UMUM DAN TATA RUANG	
1	03	01	2.06		Administrasi Umum Perangkat Daerah	Persentase Pemenuhan Pengelolaan Administrasi umum perangkat daerah	100 Persen	784.902.400,00			Memperkuat reformasi politik, hukum dan birokrasi, serta memperkuat pencegahan dan pemberantasan korupsi, narkoba, judi, dan penyeludupan.	-	Pegawai Dinas PUTR Kabupaten Sumedang		1.570.000.000,00		
1	03	01	2.06	0001	Penyediaan Komponen Instalasi												
						Jumlah Paket Komponen Instalasi Listrik/Penerangan Bangunan Kantor yang Disediakan	1 Paket	74.934.800,00	Kab. Sumedang, Sumedang Selatan, Regolwetan	DANA ALOKASI UMUM (DAU)	Memperkuat reformasi politik, hukum dan birokrasi, serta memperkuat pencegahan dan pemberantasan korupsi, narkoba, judi, dan penyeludupan.	-	Pegawai Dinas PUTR Kabupaten Sumedang		100.000.000,00	DINAS PEKERJAAN UMUM DAN TATA RUANG	
1	03	01	2.06	0002	Penyediaan Peralatan dan Perlengkapan Kantor												
						Jumlah Paket Peralatan dan Perlengkapan Kantor yang Disediakan	1 Paket	156.065.000,00	Kab. Sumedang, Sumedang Selatan, Regolwetan	DANA ALOKASI UMUM (DAU)	Memperkuat reformasi politik, hukum dan birokrasi, serta memperkuat pencegahan dan pemberantasan korupsi, narkoba, judi, dan penyeludupan.	-	Pegawai Dinas PUTR Kabupaten Sumedang		450.000.000,00	DINAS PEKERJAAN UMUM DAN TATA RUANG	
1	03	01	2.06	0003	Penyediaan Peralatan Rumah Tangga												
						Jumlah Paket Peralatan Rumah Tangga yang Disediakan	12 Paket	100.506.100,00	Kab. Sumedang, Sumedang Selatan, Regolwetan	DANA ALOKASI UMUM (DAU)	Memperkuat reformasi politik, hukum dan birokrasi, serta memperkuat pencegahan dan pemberantasan korupsi, narkoba, judi, dan penyeludupan.	-	Pegawai Dinas PUTR Kabupaten Sumedang		100.000.000,00	DINAS PEKERJAAN UMUM DAN TATA RUANG	
1	03	01	2.06	0004	Penyediaan Bahan Logistik Kantor												
						Jumlah Paket Bahan Logistik Kantor yang Disediakan	1 Paket	99.899.000,00	Kab. Sumedang, Sumedang Selatan, Regolwetan	DANA ALOKASI UMUM (DAU)	Memperkuat reformasi politik, hukum dan birokrasi, serta memperkuat pencegahan dan pemberantasan korupsi, narkoba, judi, dan penyeludupan.	-	Pegawai Dinas PUTR Kabupaten Sumedang		200.000.000,00	DINAS PEKERJAAN UMUM DAN TATA RUANG	
1	03	01	2.06	0005	Penyediaan Barang Cetak dan Penggandaan												
						Jumlah Paket Barang Cetak dan Penggandaan yang Disediakan	1 Paket	99.673.200,00	Kab. Sumedang, Sumedang Selatan, Regolwetan	DANA ALOKASI UMUM (DAU)	Memperkuat reformasi politik, hukum dan birokrasi, serta memperkuat pencegahan dan pemberantasan korupsi, narkoba, judi, dan penyeludupan.	-	Pegawai Dinas PUTR Kabupaten Sumedang		250.000.000,00	DINAS PEKERJAAN UMUM DAN TATA RUANG	
1	03	01	2.06	0006	Penyediaan Bahan Bacaan dan Peraturan Perundang-undangan												

No	Kode					Urusan / Bidang Urusan / Program / Kegiatan / Sub Kegiatan	Indikator Program / Kegiatan / Sub Kegiatan	Capaian Kinerja Dan Kerangka Pendanaan						Kelompok Sasaran	Prakiraan Maju Rencana Tahun 2027		Perangkat Daerah Penanggung Jawab
								Target 2026	Pagu Indikatif (Rp)	Lokasi	Sumber Dana	Prioritas			Target	Pagu Indikatif (Rp)	
												Nasional	Daerah				
						Jumlah Dokumen Bahan Bacaan dan Peraturan Perundang-Undangan yang Disediakan	25 Dokumen	97.020.000,00	Kab. Sumedang, Sumedang Selatan, Regolwetan	DANA ALOKASI UMUM (DAU)	Memperkuat reformasi politik, hukum dan birokrasi, serta memperkuat pencegahan dan pemberantasan korupsi, narkoba, judi, dan penyeludupan.	-	Pegawai Dinas PUTR Kabupaten Sumedang		200.000.000,00	DINAS PEKERJAAN UMUM DAN TATA RUANG	
1	03	01	2.06	0008	Fasilitasi Kunjungan Tamu												
						Jumlah Laporan Fasilitasi Kunjungan Tamu	10 Laporan	49.725.300,00	Kab. Sumedang, Sumedang Selatan, Regolwetan	DANA ALOKASI UMUM (DAU)	Memperkuat reformasi politik, hukum dan birokrasi, serta memperkuat pencegahan dan pemberantasan korupsi, narkoba, judi, dan penyeludupan.	-	Pegawai Dinas PUTR Kabupaten Sumedang		50.000.000,00	DINAS PEKERJAAN UMUM DAN TATA RUANG	
1	03	01	2.06	0009	Penyelenggaraan Rapat Koordinasi dan Konsultasi SKPD												
						Jumlah Laporan Penyelenggaraan Rapat Koordinasi dan Konsultasi SKPD	12 Laporan	97.079.000,00	Kab. Sumedang, Sumedang Selatan, Regolwetan	DANA ALOKASI UMUM (DAU)	Memperkuat reformasi politik, hukum dan birokrasi, serta memperkuat pencegahan dan pemberantasan korupsi, narkoba, judi, dan penyeludupan.	-	Pegawai Dinas PUTR Kabupaten Sumedang		150.000.000,00	DINAS PEKERJAAN UMUM DAN TATA RUANG	
1	03	01	2.06	0010	Penatausahaan Arsip Dinamis pada SKPD												
						Jumlah Dokumen Penatausahaan Arsip Dinamis pada SKPD	10 Dokumen	10.000.000,00	Kab. Sumedang, Sumedang Selatan, Regolwetan	DANA ALOKASI UMUM (DAU)	Memperkuat reformasi politik, hukum dan birokrasi, serta memperkuat pencegahan dan pemberantasan korupsi, narkoba, judi, dan penyeludupan.	-	Pegawai Dinas PUTR Kabupaten Sumedang		20.000.000,00	DINAS PEKERJAAN UMUM DAN TATA RUANG	
1	03	01	2.06	0011	Dukungan Pelaksanaan Sistem Pemerintahan Berbasis Elektronik pada SKPD												
						Jumlah Dokumen Dukungan Pelaksanaan Sistem Pemerintahan Berbasis Elektronik pada SKPD	0 Dokumen	0,00	Kab. Sumedang, Sumedang Selatan, Regolwetan	DANA ALOKASI UMUM (DAU)	Memperkuat reformasi politik, hukum dan birokrasi, serta memperkuat pencegahan dan pemberantasan korupsi, narkoba, judi, dan penyeludupan.	-	Pegawai Dinas PUTR Kabupaten Sumedang		50.000.000,00	DINAS PEKERJAAN UMUM DAN TATA RUANG	
1	03	01	2.07		Pengadaan Barang Milik Daerah Penunjang Urusan Pemerintah Daerah	Persentase Barang Milik Daerah Penunjang Urusan Pemerintah Daerah yang terpenuhi	100 persen	466.681.700,00			Memperkuat reformasi politik, hukum dan birokrasi, serta memperkuat pencegahan dan pemberantasan korupsi, narkoba, judi, dan penyeludupan.	-	Pegawai Dinas PUTR Kabupaten Sumedang		5.900.000.000,00		
1	03	01	2.07	0001	Pengadaan Kendaraan Perorangan Dinas atau Kendaraan Dinas Jabatan												
						Jumlah Unit Kendaraan Perorangan Dinas atau Kendaraan Dinas Jabatan yang Disediakan	1 Unit	167.400.000,00	Kab. Sumedang, Sumedang Selatan, Regolwetan	DANA ALOKASI UMUM (DAU)	Memperkuat reformasi politik, hukum dan birokrasi, serta memperkuat pencegahan dan pemberantasan korupsi, narkoba, judi, dan penyeludupan.	-	Pegawai Dinas PUTR Kabupaten Sumedang		1.000.000.000,00	DINAS PEKERJAAN UMUM DAN TATA RUANG	
1	03	01	2.07	0002	Pengadaan Kendaraan Dinas Operasional atau Lapangan												

No	Kode					Urusan / Bidang Urusan / Program / Kegiatan / Sub Kegiatan	Indikator Program / Kegiatan / Sub Kegiatan	Capaian Kinerja Dan Kerangka Pendanaan						Kelompok Sasaran	Prakiraan Maju Rencana Tahun 2027		Perangkat Daerah Penanggung Jawab
								Target 2026	Pagu Indikatif (Rp)	Lokasi	Sumber Dana	Prioritas			Target	Pagu Indikatif (Rp)	
												Nasional	Daerah				
						Jumlah Unit Kendaraan Dinas Operasional atau Lapangan yang Disediakan	10 Unit	0,00	Kab. Sumedang, Sumedang Selatan, Regolwetan	DANA ALOKASI UMUM (DAU)	Memperkuat reformasi politik, hukum dan birokrasi, serta memperkuat pencegahan dan pemberantasan korupsi, narkoba, judi, dan penyeludupan.	-	Pegawai Dinas PUTR Kabupaten Sumedang		400.000.000,00	DINAS PEKERJAAN UMUM DAN TATA RUANG	
1	03	01	2.07	0003	Pengadaan Alat Besar												
						Jumlah Unit Alat Besar yang Disediakan	3 Unit	0,00	Kab. Sumedang, Sumedang Selatan, Regolwetan	DANA ALOKASI UMUM (DAU)	Memperkuat reformasi politik, hukum dan birokrasi, serta memperkuat pencegahan dan pemberantasan korupsi, narkoba, judi, dan penyeludupan.	-	Pegawai Dinas PUTR Kabupaten Sumedang		1.500.000.000,00	DINAS PEKERJAAN UMUM DAN TATA RUANG	
1	03	01	2.07	0005	Pengadaan Mebel												
						Jumlah Paket Mebel yang Disediakan	200 Unit	0,00	Kab. Sumedang, Sumedang Selatan, Regolwetan	DANA ALOKASI UMUM (DAU)	Memperkuat reformasi politik, hukum dan birokrasi, serta memperkuat pencegahan dan pemberantasan korupsi, narkoba, judi, dan penyeludupan.	-	Pegawai Dinas PUTR Kabupaten Sumedang		200.000.000,00	DINAS PEKERJAAN UMUM DAN TATA RUANG	
1	03	01	2.07	0006	Pengadaan Peralatan dan Mesin Lainnya												
						Jumlah Unit Peralatan dan Mesin Lainnya yang Disediakan	35 Unit	49.281.700,00	Kab. Sumedang, Sumedang Selatan, Regolwetan	DANA ALOKASI UMUM (DAU)	Memperkuat reformasi politik, hukum dan birokrasi, serta memperkuat pencegahan dan pemberantasan korupsi, narkoba, judi, dan penyeludupan.	-	Pegawai Dinas PUTR Kabupaten Sumedang		800.000.000,00	DINAS PEKERJAAN UMUM DAN TATA RUANG	
1	03	01	2.07	0009	Pengadaan Gedung Kantor atau Bangunan Lainnya												
						Jumlah Unit Gedung Kantor atau Bangunan Lainnya yang Disediakan	5 Unit	250.000.000,00	Kab. Sumedang, Sumedang Selatan, Regolwetan	DANA ALOKASI UMUM (DAU)	Memperkuat reformasi politik, hukum dan birokrasi, serta memperkuat pencegahan dan pemberantasan korupsi, narkoba, judi, dan penyeludupan.	-	Pegawai Dinas PUTR Kabupaten Sumedang		2.000.000.000,00	DINAS PEKERJAAN UMUM DAN TATA RUANG	
1	03	01	2.08		Penyediaan Jasa Penunjang Urusan Pemerintahan Daerah												
						Jumlah Laporan Penyediaan Jasa Penunjang Urusan Pemerintahan Daerah	12 Laporan	2.215.264.396,00			Memperkuat reformasi politik, hukum dan birokrasi, serta memperkuat pencegahan dan pemberantasan korupsi, narkoba, judi, dan penyeludupan.	-	Pegawai Dinas PUTR Kabupaten Sumedang		2.276.300.000,00		
1	03	01	2.08	0002	Penyediaan Jasa Komunikasi, Sumber Daya Air dan Listrik												
						Jumlah Laporan Penyediaan Jasa Komunikasi, Sumber Daya Air dan Listrik yang Disediakan	12 Laporan	192.054.000,00	Kab. Sumedang, Sumedang Selatan, Regolwetan	DANA ALOKASI UMUM (DAU)	Memperkuat reformasi politik, hukum dan birokrasi, serta memperkuat pencegahan dan pemberantasan korupsi, narkoba, judi, dan penyeludupan.	-	Pegawai Dinas PUTR Kabupaten Sumedang		200.000.000,00	DINAS PEKERJAAN UMUM DAN TATA RUANG	
1	03	01	2.08	0003	Penyediaan Jasa Peralatan dan Perlengkapan Kantor												

No	Kode					Urusan / Bidang Urusan / Program / Kegiatan / Sub Kegiatan	Indikator Program / Kegiatan / Sub Kegiatan	Capaian Kinerja Dan Kerangka Pendanaan						Kelompok Sasaran	Prakiraan Maju Rencana Tahun 2027		Perangkat Daerah Penanggung Jawab
								Target 2026	Pagu Indikatif (Rp)	Lokasi	Sumber Dana	Prioritas			Target	Pagu Indikatif (Rp)	
												Nasional	Daerah				
						Jumlah Laporan Penyediaan Jasa Peralatan dan Perlengkapan Kantor yang Disediakan	2 Laporan	50.000.000,00	Kab. Sumedang, Sumedang Selatan, Regolwetan	DANA ALOKASI UMUM (DAU)	Memperkuat reformasi politik, hukum dan birokrasi, serta memperkuat pencegahan dan pemberantasan korupsi, narkoba, judi, dan penyeludupan.	-	Pegawai Dinas PUTR Kabupaten Sumedang		100.000.000,00	DINAS PEKERJAAN UMUM DAN TATA RUANG	
1	03	01	2.08	0004	Penyediaan Jasa Pelayanan Umum Kantor												
						Jumlah Laporan Penyediaan Jasa Pelayanan Umum Kantor yang Disediakan	12 Laporan	1.973.210.396,00	Kab. Sumedang, Sumedang Selatan, Regolwetan	DANA ALOKASI UMUM (DAU)	Memperkuat reformasi politik, hukum dan birokrasi, serta memperkuat pencegahan dan pemberantasan korupsi, narkoba, judi, dan penyeludupan.	Mewujudkan Masyarakat dan Birokrasi yang Adaptif, Berorientasi Pelayanan, Sesuai Dengan Prinsip Good and Clean Governance Penguatan Tata Kelola Pemerintahan	Pegawai Dinas PUTR Kabupaten Sumedang		1.976.300.000,00	DINAS PEKERJAAN UMUM DAN TATA RUANG	
1	03	01	2.09		Pemeliharaan Barang Milik Daerah Penunjang Urusan Pemerintahan Daerah	Persentase Barang Milik Daerah Penunjang Urusan Pemerintahan Daerah dalam kondisi baik	75 persen	660.250.000,00			Memperkuat reformasi politik, hukum dan birokrasi, serta memperkuat pencegahan dan pemberantasan korupsi, narkoba, judi, dan penyeludupan.	-	Pegawai Dinas PUTR Kabupaten Sumedang		2.800.000.000,00		
1	03	01	2.09	0002	Penyediaan Jasa Pemeliharaan, Biaya Pemeliharaan, Pajak dan Perizinan Kendaraan Dinas Operasional atau Lapangan												
						Jumlah Kendaraan Dinas Operasional atau Lapangan yang Dipelihara dan Dibayarkan Pajak dan Perizinannya	35 Unit	400.000.000,00	Kab. Sumedang, Sumedang Selatan, Regolwetan	DANA ALOKASI UMUM (DAU)	Memperkuat reformasi politik, hukum dan birokrasi, serta memperkuat pencegahan dan pemberantasan korupsi, narkoba, judi, dan penyeludupan.	-	Pegawai Dinas PUTR Kabupaten Sumedang		650.000.000,00	DINAS PEKERJAAN UMUM DAN TATA RUANG	
1	03	01	2.09	0003	Penyediaan Jasa Pemeliharaan, Biaya												
						Jumlah Alat Besar yang Dipelihara dan Dibayarkan Perizinannya	15 Unit	100.000.000,00	Kab. Sumedang, Sumedang Selatan, Regolwetan	DANA ALOKASI UMUM (DAU)	Memperkuat reformasi politik, hukum dan birokrasi, serta memperkuat pencegahan dan pemberantasan korupsi, narkoba, judi, dan penyeludupan.	-	Pegawai Dinas PUTR Kabupaten Sumedang		500.000.000,00	DINAS PEKERJAAN UMUM DAN TATA RUANG	
1	03	01	2.09	0006	Pemeliharaan Peralatan dan Mesin Lainnya												
						Jumlah Peralatan dan Mesin Lainnya yang Dipelihara	50 Unit	60.250.000,00	Kab. Sumedang, Sumedang Selatan, Regolwetan	DANA ALOKASI UMUM (DAU)	Memperkuat reformasi politik, hukum dan birokrasi, serta memperkuat pencegahan dan pemberantasan korupsi, narkoba, judi, dan penyeludupan.	-	Pegawai Dinas PUTR Kabupaten Sumedang		150.000.000,00	DINAS PEKERJAAN UMUM DAN TATA RUANG	
1	03	01	2.09	0009	Pemeliharaan/Rehabilitasi Gedung Kantor dan Bangunan Lainnya												
						Jumlah Gedung Kantor dan Bangunan Lainnya yang Dipelihara/Direhabilitasi	4 Unit	100.000.000,00	Kab. Sumedang, Sumedang Selatan, Regolwetan	DANA ALOKASI UMUM (DAU)	Memperkuat reformasi politik, hukum dan birokrasi, serta memperkuat pencegahan dan pemberantasan korupsi, narkoba, judi, dan penyeludupan.	-	Pegawai Dinas PUTR Kabupaten Sumedang		1.500.000.000,00	DINAS PEKERJAAN UMUM DAN TATA RUANG	

No	Kode					Urusan / Bidang Urusan / Program / Kegiatan / Sub Kegiatan	Indikator Program / Kegiatan / Sub Kegiatan	Capaian Kinerja Dan Kerangka Pendanaan					Kelompok Sasaran	Prakiraan Maju Rencana Tahun 2027		Perangkat Daerah Penanggung Jawab	
								Target 2026	Pagu Indikatif (Rp)	Lokasi	Sumber Dana	Prioritas		Target	Pagu Indikatif (Rp)		
												Nasional					Daerah
120	1	03	02			PROGRAM PENGELOLAAN SUMBER DAYA AIR (SDA)	Persentase Luas layanan irigasi multikomoditas kewenangan kab/kota (IKK)	71.51 Persen	17.691.502.600,00							23.725.937.000,00	
	1	03	02	2.02		Pengembangan dan Pengelolaan Sistem Irigasi Primer dan Sekunder pada Daerah Irigasi yang Luasnya di Bawah 1000 Ha dalam 1 (Satu) Daerah Kabupaten/Kota	Persentase panjang irigasi dalam kondisi baik	49.50 Persen	17.691.502.600,00			Memantapkan sistem pertahanan keamanan negara dan mendorong kemandirian bangsa melalui swasembada pangan, energi, air, ekonomi kreatif, ekonomi hijau, dan ekonomi biru	-	Masyarakat yang bergerak di bidang pertanian	-	23.725.937.000,00	
	1	03	02	2.02	0008	Peningkatan Jaringan Irigasi Permukaan											
							Panjang Jaringan Irigasi Permukaan yang Ditingkatkan	4.62 KM	6.150.000.000,00	Kab. Sumedang, Semua Kecamatan, Semua Kel/Desa	DANA ALOKASI UMUM (DAU)	Memantapkan sistem pertahanan keamanan negara dan mendorong kemandirian bangsa melalui swasembada pangan, energi, air, ekonomi kreatif, ekonomi hijau, dan ekonomi biru	-	Masyarakat yang bergerak di bidang pertanian		8.032.500.000,00	DINAS PEKERJAAN UMUM DAN TATA RUANG
	1	03	02	2.02	0014	Rehabilitasi Jaringan Irigasi Permukaan											
							Panjang Jaringan Irigasi Permukaan yang Direhabilitasi	6.51 KM	8.691.502.600,00	Kab. Sumedang, Semua Kecamatan, Semua Kel/Desa	DANA ALOKASI UMUM (DAU)	Memantapkan sistem pertahanan keamanan negara dan mendorong kemandirian bangsa melalui swasembada pangan, energi, air, ekonomi kreatif, ekonomi hijau, dan ekonomi biru	-	Masyarakat yang bergerak di bidang pertanian		12.295.228.000,00	DINAS PEKERJAAN UMUM DAN TATA RUANG
	1	03	02	2.02	0021	Operasi dan Pemeliharaan Jaringan Irigasi Permukaan											
							Panjang Jaringan Irigasi Permukaan yang Dioperasikan dan Dipelihara	2.31 KM	1.000.000.000,00	Kab. Sumedang, Semua Kecamatan, Semua Kel/Desa	DANA ALOKASI UMUM (DAU)	Memantapkan sistem pertahanan keamanan negara dan mendorong kemandirian bangsa melalui swasembada pangan, energi, air, ekonomi kreatif, ekonomi hijau, dan ekonomi biru	-	Masyarakat yang bergerak di bidang pertanian		1.450.709.000,00	DINAS PEKERJAAN UMUM DAN TATA RUANG
	1	03	02	2.02	0030	Penguatan Kapasitas Kelembagaan Pengelola Irigasi Kewenangan Kabupaten/Kota											
							Jumlah Lembaga Pengelola Irigasi Kewenangan Kabupaten/Kota yang Diperkuat Kapasitasnya	4 Lembaga	100.000.000,00	Kab. Sumedang, Semua Kecamatan, Semua Kel/Desa	DANA ALOKASI UMUM (DAU)	Memantapkan sistem pertahanan keamanan negara dan mendorong kemandirian bangsa melalui swasembada pangan, energi, air, ekonomi kreatif, ekonomi hijau, dan ekonomi biru	-	Masyarakat yang bergerak di bidang pertanian		115.000.000,00	DINAS PEKERJAAN UMUM DAN TATA RUANG
	1	03	02	2.02	0044	Operasional Kelembagaan Pengelola Irigasi											
							Jumlah Lembaga Pengelola Irigasi yang beroperasi	4 Lembaga	100.000.000,00	Kab. Sumedang, Semua Kecamatan, Semua Kel/Desa	DANA ALOKASI UMUM (DAU)	Memantapkan sistem pertahanan keamanan negara dan mendorong kemandirian bangsa melalui swasembada pangan, energi, air, ekonomi kreatif, ekonomi hijau, dan ekonomi biru	-	Masyarakat yang bergerak di bidang pertanian		100.000.000,00	DINAS PEKERJAAN UMUM DAN TATA RUANG
	1	03	02	2.02	0050	Penyusunan Dukungan Teknis bidang Irigasi dan Rawa											

No	Kode					Urusan / Bidang Urusan / Program / Kegiatan / Sub Kegiatan	Indikator Program / Kegiatan / Sub Kegiatan	Capaian Kinerja Dan Kerangka Pendanaan						Kelompok Sasaran	Prakiraan Maju Rencana Tahun 2027		Perangkat Daerah Penanggung Jawab
								Target 2026	Pagu Indikatif (Rp)	Lokasi	Sumber Dana	Prioritas			Target	Pagu Indikatif (Rp)	
												Nasional	Daerah				
						Jumlah Dukungan Teknis bidang Irigasi dan Rawa yang Disusun	18 Dokumen	1.650.000.000,00	Kab. Sumedang, Semua Kecamatan, Semua Kel/Desa	DANA ALOKASI UMUM (DAU)	Memantapkan sistem pertahanan keamanan negara dan mendorong kemandirian bangsa melalui swasembada pangan, energi, air, ekonomi kreatif, ekonomi hijau, dan ekonomi biru	-	Masyarakat yang bergerak di bidang pertanian		1.732.500.000,00	DINAS PEKERJAAN UMUM DAN TATA RUANG	
121	1	03	03			PROGRAM PENGELOLAAN DAN PENGEMBANGAN SISTEM PENYEDIAAN AIR MINUM	Persentase Kapasitas yang dapat terlayani melalui SPAM jaringan Perpipaan dan Bukan Jaringan Perpipaan	82.70 Persen	7.730.000.000,00					-	13.820.000.000,00		
	1	03	03	2.01		Pengelolaan dan Pengembangan Sistem Penyediaan Air Minum (SPAM) di Daerah Kabupaten/Kota	Jumlah Sambungan Rumah dengan akses air minum layak	248422 SR	7.730.000.000,00		Membangun dari desa dan dari bawah untuk pertumbuhan ekonomi, pemerataan ekonomi dan pemberantasan kemiskinan.	-	Masyarakat yang membutuhkan jaringan air bersih	-	13.820.000.000,00		
	1	03	03	2.01	0025	Penyusunan Rencana, Kebijakan, Strategi dan Teknis Sistem Penyediaan Air Minum (SPAM)											
						Jumlah Dokumen Rencana, Kebijakan, Strategi dan Teknis Sistem Penyediaan Air Minum (SPAM) yang disusun	4 Dokumen	500.000.000,00	Kab. Sumedang, Semua Kecamatan, Semua Kel/Desa	DANA ALOKASI UMUM (DAU)	Membangun dari desa dan dari bawah untuk pertumbuhan ekonomi, pemerataan ekonomi dan pemberantasan kemiskinan.	-	Masyarakat yang membutuhkan jaringan air bersih		660.000.000,00	DINAS PEKERJAAN UMUM DAN TATA RUANG	
	1	03	03	2.01	0026	Peningkatan Sistem Penyediaan Air Minum (SPAM) Jaringan Perpipaan											
						Kapasitas Sistem Penyediaan Air Minum (SPAM) Jaringan Perpipaan yang ditingkatkan	1.86 Liter/Detik	750.000.000,00	Kab. Sumedang, Semua Kecamatan, Semua Kel/Desa	DANA ALOKASI UMUM (DAU)	Membangun dari desa dan dari bawah untuk pertumbuhan ekonomi, pemerataan ekonomi dan pemberantasan kemiskinan.	-	Masyarakat yang membutuhkan jaringan air bersih		2.000.000.000,00	DINAS PEKERJAAN UMUM DAN TATA RUANG	
	1	03	03	2.01	0027	Pembinaan Pengelolaan dan Pengembangan Sistem Penyediaan Air Minum (SPAM) Desa											
						Jumlah Desa yang Dibina dalam Pengelolaan dan Pengembangan Sistem Penyediaan Air Minum (SPAM)	1 Desa	30.000.000,00	Kab. Sumedang, Semua Kecamatan, Semua Kel/Desa	DANA ALOKASI UMUM (DAU)	Membangun dari desa dan dari bawah untuk pertumbuhan ekonomi, pemerataan ekonomi dan pemberantasan kemiskinan.	Pertumbuhan Ekonomi Inklusif yang ditunjang Infrastruktur Berkualitas	Masyarakat yang membutuhkan jaringan air bersih		130.000.000,00	DINAS PEKERJAAN UMUM DAN TATA RUANG	
	1	03	03	2.01	0028	Pembangunan Sistem Penyediaan Air Minum (SPAM) Jaringan Perpipaan											
						Kapasitas Sistem Penyediaan Air Minum (SPAM) Jaringan Perpipaan yang dibangun	12 Liter/Detik	4.850.000.000,00	Kab. Sumedang, Semua Kecamatan, Semua Kel/Desa	DANA ALOKASI UMUM (DAU)	Membangun dari desa dan dari bawah untuk pertumbuhan ekonomi, pemerataan ekonomi dan pemberantasan kemiskinan.	Pertumbuhan Ekonomi Inklusif yang ditunjang Infrastruktur Berkualitas	Masyarakat yang membutuhkan jaringan air bersih		9.200.000.000,00	DINAS PEKERJAAN UMUM DAN TATA RUANG	
	1	03	03	2.01	0031	Optimalisasi Sistem Penyediaan Air Minum (SPAM) Jaringan Perpipaan											
						Jumlah Sistem Penyediaan Air Minum (SPAM) Jaringan Perpipaan yang dioptimalisasi	1 Unit	200.000.000,00	Kab. Sumedang, Sumedang Selatan, Sukagalih	DANA ALOKASI UMUM (DAU)	Membangun dari desa dan dari bawah untuk pertumbuhan ekonomi, pemerataan ekonomi dan pemberantasan kemiskinan.	Pertumbuhan Ekonomi Inklusif yang ditunjang Infrastruktur Berkualitas	Masyarakat yang membutuhkan jaringan air bersih		230.000.000,00	DINAS PEKERJAAN UMUM DAN TATA RUANG	
	1	03	03	2.01	0032	Perluasan Sistem Penyediaan Air Minum (SPAM) Jaringan Perpipaan											
						Jumlah Sambungan Rumah yang terlayani oleh perluasan Sistem Penyediaan Air Minum (SPAM) Jaringan Perpipaan	350 SR	1.400.000.000,00	Kab. Sumedang, Semua Kecamatan, Semua Kel/Desa	DANA ALOKASI UMUM (DAU)	Membangun dari desa dan dari bawah untuk pertumbuhan ekonomi, pemerataan ekonomi dan pemberantasan kemiskinan.	Pertumbuhan Ekonomi Inklusif yang ditunjang Infrastruktur Berkualitas	Masyarakat yang membutuhkan jaringan air bersih		1.600.000.000,00	DINAS PEKERJAAN UMUM DAN TATA RUANG	
122	1	03	05			PROGRAM PENGELOLAAN DAN PENGEMBANGAN SISTEM AIR LIMBAH	Persentase rumah tinggal bersanitasi	- persen	15.270.000.000,00					-	8.345.000.000,00		

No	Kode				Urusan / Bidang Urusan / Program / Kegiatan / Sub Kegiatan	Indikator Program / Kegiatan / Sub Kegiatan	Capaian Kinerja Dan Kerangka Pendanaan					Kelompok Sasaran	Prakiraan Maju Rencana Tahun 2027		Perangkat Daerah Penanggung Jawab	
							Target 2026	Pagu Indikatif (Rp)	Lokasi	Sumber Dana	Prioritas		Target	Pagu Indikatif (Rp)		
											Nasional					Daerah
1	03	05	2.01		Pengelolaan dan Pengembangan Sistem Air Limbah Domestik dalam Daerah Kabupaten/Kota	Jumlah rumah tangga yang mendapatkan akses sistem air limbah domestik	18 RT	15.270.000.000,00			Membangun dari desa dan dari bawah untuk pertumbuhan ekonomi, pemerataan ekonomi dan pemberantasan kemiskinan.	Pertumbuhan Ekonomi Inklusif yang ditunjang Infrastruktur Berkualitas	Rumah tangga yang membutuhkan sistem pengelolaan air limbah	8.345.000.000,00		
1	03	05	2.01	0022	Pembangunan Sistem Pengelolaan Air Limbah Domestik (SPALD) Terpusat Skala Permukiman											
						Kapasitas Sistem Pengelolaan Air Limbah Domestik (SPALD) Terpusat Skala Permukiman yang dibangun	0,25 M ³ /Hari	550.000.000,00	Kab. Sumedang, Tanjungsmedar, Kamal	DANA ALOKASI UMUM (DAU)	Membangun dari desa dan dari bawah untuk pertumbuhan ekonomi, pemerataan ekonomi dan pemberantasan kemiskinan.	Pertumbuhan Ekonomi Inklusif yang ditunjang Infrastruktur Berkualitas	Rumah tangga yang membutuhkan sistem pengelolaan air limbah	660.000.000,00	DINAS PEKERJAAN UMUM DAN TATA RUANG	
1	03	05	2.01	0029	Optimalisasi Sistem Pengelolaan Air Limbah Domestik (SPALD) Terpusat Skala Permukiman											
						Jumlah Sistem Pengelolaan Air Limbah Domestik (SPALD) Terpusat Skala Permukiman yang dioptimalisasi	1 Unit	100.000.000,00	Kab. Sumedang, Sumedang Selatan, Gunasari	DANA ALOKASI UMUM (DAU)	-	Pertumbuhan Ekonomi Inklusif yang ditunjang Infrastruktur Berkualitas	Rumah tangga yang membutuhkan sistem pengelolaan air limbah	260.000.000,00	DINAS PEKERJAAN UMUM DAN TATA RUANG	
1	03	05	2.01	0034	Pembinaan Pengembangan Sistem Pengelolaan Air Limbah Domestik (SPALD) Desa											
						Jumlah Desa yang Dibina dalam Pengembangan Sistem Pengelolaan Air Limbah Domestik (SPALD)	1 Desa	30.000.000,00	Kab. Sumedang, Semua Kecamatan, Semua Kel/Desa	DANA ALOKASI UMUM (DAU)	-	Pertumbuhan Ekonomi Inklusif yang ditunjang Infrastruktur Berkualitas	Rumah tangga yang membutuhkan sistem pengelolaan air limbah	130.000.000,00	DINAS PEKERJAAN UMUM DAN TATA RUANG	
1	03	05	2.01	0036	Pembangunan Instalasi Pengolahan Lumpur Tinja (IPLT)											
						Kapasitas Instalasi Pengolahan Lumpur Tinja (IPLT) Terbangun	6 M ³ /Hari	10.100.000.000,00	Kab. Sumedang, Pamulihan, Cijeruk	DANA ALOKASI UMUM (DAU)	-	Pertumbuhan Ekonomi Inklusif yang ditunjang Infrastruktur Berkualitas	Rumah tangga yang membutuhkan sistem pengelolaan air limbah	0,00	DINAS PEKERJAAN UMUM DAN TATA RUANG	
1	03	05	2.01	0040	Pembinaan dan Pemberdayaan Masyarakat dalam Pengembangan Sistem Pengelolaan Air Limbah Domestik (SPALD)											
						Jumlah Masyarakat yang dibina dan diberdayakan dalam Pengembangan Sistem Pengelolaan Air Limbah Domestik (SPALD)	1 Orang	30.000.000,00	Kab. Sumedang, Semua Kecamatan, Semua Kel/Desa	DANA ALOKASI UMUM (DAU)	-	Mengurangi Disparitas Pembangunan Daerah Perkotaan Pedesaan, Serta Miskin dan Kaya Pertumbuhan Ekonomi Inklusif yang ditunjang Infrastruktur Berkualitas	Rumah tangga yang membutuhkan sistem pengelolaan air limbah	130.000.000,00	DINAS PEKERJAAN UMUM DAN TATA RUANG	
1	03	05	2.01	0044	Penyediaan Unit pengolahan setempat											
						Jumlah Rumah Tangga yang memiliki fasilitas buang air besar individual dengan kloset leher angsa dan unit pengolahan setempat anaerob (yang dapat berupa tangki septik dengan pengolahan lanjutan/sesuai SNI 2398) atau unit pengolahan setempat aerob.	18 Rumah Tangga	4.100.000.000,00	Kab. Sumedang, Semua Kecamatan, Semua Kel/Desa	DANA ALOKASI UMUM (DAU)	-	Pertumbuhan Ekonomi Inklusif yang ditunjang Infrastruktur Berkualitas	Rumah tangga yang membutuhkan sistem pengelolaan air limbah	6.900.000.000,00	DINAS PEKERJAAN UMUM DAN TATA RUANG	
1	03	05	2.01	0045	Penyusunan Rencana, Kebijakan, Strategi dan Teknis Sistem Pengelolaan Air Limbah Domestik (SPALD)											

No	Kode					Urusan / Bidang Urusan / Program / Kegiatan / Sub Kegiatan	Indikator Program / Kegiatan / Sub Kegiatan	Capaian Kinerja Dan Kerangka Pendanaan					Kelompok Sasaran	Prakiraan Maju Rencana Tahun 2027		Perangkat Daerah Penanggung Jawab	
								Target 2026	Pagu Indikatif (Rp)	Lokasi	Sumber Dana	Prioritas		Target	Pagu Indikatif (Rp)		
												Nasional					Daerah
						Jumlah Dokumen Rencana, Kebijakan, Strategi dan Teknis Sistem Pengelolaan Air Limbah Domestik (SPALD) yang disusun	3 Dokumen	360.000.000,00	Kab. Sumedang, Semua Kecamatan, Semua Kel/Desa	DANA ALOKASI UMUM (DAU)	-	Mengembangkan Ekonomi Kerakyatan dan Investasi Berbasis Kearifan Lingkungan yang Tidak Eksploitatif Pertumbuhan Ekonomi Inklusif yang ditunjang Infrastruktur Berkualitas	Rumah tangga yang membutuhkan sistem pengelolaan air limbah		265.000.000,00	DINAS PEKERJAAN UMUM DAN TATA RUANG	
123	1	03	08			PROGRAM PENATAAN BANGUNAN GEDUNG	Persentase kepatuhan PBG & SLF Kabupaten/Kota (IKK)	100 Persen	13.000.000.000,00					-	22.497.500.000,00		
	1	03	08	2.01		Penyelenggaraan Bangunan Gedung di Wilayah Daerah Kabupaten/Kota, Pemberian Izin Mendirikan Bangunan (IMB) dan Sertifikat Laik Fungsi Bangunan Gedung	Jumlah Penerbitan Persetujuan Bangunan Gedung (PBG) dan Sertifikasi Laik Fungsi (SLF) yang terlayani	833 Dokumen	13.000.000.000,00			Melanjutkan pengembangan infrastruktur dan meningkatkan lapangan kerja yang berkualitas, mendorong kewirausahaan, mengembangkan industri kreatif serta mengembangkan agromaritim industri di sentra produksi melalui peran aktif koperasi.	Pertumbuhan Ekonomi Inklusif yang ditunjang Infrastruktur Berkualitas	Bangunan Gedung di wilayah Kabupaten Sumedang	-	22.497.500.000,00	
	1	03	08	2.01	0017	Pengubahsuaian Bangunan Gedung untuk Kepentingan Strategis Daerah Kabupaten/Kota											
						Jumlah Bangunan Gedung untuk Kepentingan Strategis Daerah Kabupaten/Kota yang Diubahsuaikan	7 Bangunan Gedung	10.300.000.000,00	Kab. Sumedang, Semua Kecamatan, Semua Kel/Desa	DANA ALOKASI UMUM (DAU)	Melanjutkan pengembangan infrastruktur dan meningkatkan lapangan kerja yang berkualitas, mendorong kewirausahaan, mengembangkan industri kreatif serta mengembangkan agromaritim industri di sentra produksi melalui peran aktif koperasi.	Pertumbuhan Ekonomi Inklusif yang ditunjang Infrastruktur Berkualitas	Bangunan Gedung di wilayah Kabupaten Sumedang		19.837.500.000,00	DINAS PEKERJAAN UMUM DAN TATA RUANG	
	1	03	08	2.01	0019	Penyusunan Kebijakan terkait Penyelenggaraan Bangunan Gedung											
						Jumlah Dokumen Kebijakan terkait Penyelenggaraan Bangunan Gedung	1 Dokumen	500.000.000,00	Kab. Sumedang, Semua Kecamatan, Semua Kel/Desa	DANA ALOKASI UMUM (DAU)	Melanjutkan pengembangan infrastruktur dan meningkatkan lapangan kerja yang berkualitas, mendorong kewirausahaan, mengembangkan industri kreatif serta mengembangkan agromaritim industri di sentra produksi melalui peran aktif koperasi.	-	Bangunan Gedung di wilayah Kabupaten Sumedang		660.000.000,00	DINAS PEKERJAAN UMUM DAN TATA RUANG	
	1	03	08	2.01	0023	Penyelenggaraan Penerbitan Persetujuan Bangunan Gedung (PBG), Sertifikat Laik Fungsi (SLF), Surat Bukti Kepemilikan Bangunan Gedung (SBKBG), Rencana Teknis Pembongkaran Bangunan Gedung (RTB), Tim Profesi Ahli (TPA), Tim Penilai Teknis (TPT),											

No	Kode					Urusan / Bidang Urusan / Program / Kegiatan / Sub Kegiatan	Indikator Program / Kegiatan / Sub Kegiatan	Capaian Kinerja Dan Kerangka Pendanaan						Kelompok Sasaran	Prakiraan Maju Rencana Tahun 2027		Perangkat Daerah Penanggung Jawab
								Target 2026	Pagu Indikatif (Rp)	Lokasi	Sumber Dana	Prioritas			Target	Pagu Indikatif (Rp)	
												Nasional	Daerah				
						Jumlah Penerbitan Persetujuan Bangunan Gedung (PBG), Sertifikat Laik Fungsi (SLF), Surat Bukti Kepemilikan Bangunan Gedung (SBKBG), Rencana Teknis Pembongkaran Bangunan Gedung (RTB), Tim Profesi Ahli (TPA), Tim Penilai Teknis (TPT), Penilik, dan Pendataan Bangunan Gedung melalui SIMBG	21 Dokumen	2.200.000.000,00	Kab. Sumedang, Semua Kecamatan, Semua Kel/Desa	DANA ALOKASI UMUM (DAU)	Melanjutkan pengembangan infrastruktur dan meningkatkan lapangan kerja yang berkualitas, mendorong kewirausahaan, mengembangkan industri kreatif serta mengembangkan agromaritim industri di sentra produksi melalui peran aktif koperasi.	-	Bangunan Gedung di wilayah Kabupaten Sumedang		2.000.000.000,00	DINAS PEKERJAAN UMUM DAN TATA RUANG	
124	1	03	09			PROGRAM PENATAAN BANGUNAN DAN LINGKUNGANNYA	Rasio Cakupan Penataan Bangunan dan Lingkungan (kantor pemerintahan)	63.64 persen	52.928.711.000,00					-	67.450.000.000,00		
	1	03	09	2.01		Penyelenggaraan Penataan Bangunan dan Lingkungannya di Daerah Kabupaten/Kota	Jumlah Bangunan dan lingkungan (kantor pemerintahan) yang tertata	70 persen	52.928.711.000,00			Melanjutkan pengembangan infrastruktur dan meningkatkan lapangan kerja yang berkualitas, mendorong kewirausahaan, mengembangkan industri kreatif serta mengembangkan agromaritim industri di sentra produksi melalui peran aktif koperasi.	-	Bangunan Gedung di wilayah Kabupaten Sumedang		67.450.000.000,00	
	1	03	09	2.01	0010	Penyusunan Rencana dan Teknis Penataan Bangunan dan Lingkungan di Kawasan Strategis Daerah Kabupaten/Kota											
						Jumlah Dokumen Rencana dan Teknis Penataan Bangunan dan Lingkungan yang Disusun di Kawasan Strategis Daerah Kabupaten/Kota	3 Dokumen	700.000.000,00	Kab. Sumedang, Semua Kecamatan, Semua Kel/Desa	DANA ALOKASI UMUM (DAU)	Melanjutkan pengembangan infrastruktur dan meningkatkan lapangan kerja yang berkualitas, mendorong kewirausahaan, mengembangkan industri kreatif serta mengembangkan agromaritim industri di sentra produksi melalui peran aktif koperasi.	-	Bangunan Gedung di wilayah Kabupaten Sumedang		1.325.000.000,00	DINAS PEKERJAAN UMUM DAN TATA RUANG	
	1	03	09	2.01	0011	Penataan Bangunan dan Lingkungan di Daerah Kabupaten/Kota											
						Jumlah Kawasan di Daerah Kabupaten/Kota yang dilaksanakan penataan bangunan dan lingkungan	22 Kawasan	52.228.711.000,00	Kab. Sumedang, Semua Kecamatan, Semua Kel/Desa	DANA ALOKASI UMUM (DAU)	Melanjutkan pengembangan infrastruktur dan meningkatkan lapangan kerja yang berkualitas, mendorong kewirausahaan, mengembangkan industri kreatif serta mengembangkan agromaritim industri di sentra produksi melalui peran aktif koperasi.	-	Bangunan Gedung di wilayah Kabupaten Sumedang		66.125.000.000,00	DINAS PEKERJAAN UMUM DAN TATA RUANG	
125	1	03	10			PROGRAM PENYELENGGARAAN JALAN	Tingkat Kemantapan Jalan Kabupaten/Kota (IKK)	90.12 persen	138.450.000.000,00					-	206.066.901.410,00		

No	Kode					Urusan / Bidang Urusan / Program / Kegiatan / Sub Kegiatan	Indikator Program / Kegiatan / Sub Kegiatan	Capaian Kinerja Dan Kerangka Pendanaan					Kelompok Sasaran	Prakiraan Maju Rencana Tahun 2027		Perangkat Daerah Penanggung Jawab	
								Target 2026	Pagu Indikatif (Rp)	Lokasi	Sumber Dana	Prioritas		Target	Pagu Indikatif (Rp)		
												Nasional					Daerah
1	03	10	2.01		Penyelenggaraan Jalan Kabupaten/Kota	Tingkat Pencapaian Kinerja Rata-rata Kegiatan Penyelenggaraan Jalan	80 Persen	138.450.000.000,00			Melanjutkan pengembangan infrastruktur dan meningkatkan lapangan kerja yang berkualitas, mendorong kewirausahaan, mengembangkan industri kreatif serta mengembangkan agromaritim industri di sentra produksi melalui peran aktif koperasi.	-	Pengguna jalan di Kabupaten Sumedang	-	206.066.901.410,00		
1	03	10	2.01	0028	Pengelolaan Leger Jalan	Jumlah Dokumen Leger Jalan yang Dikelola	1 Dokumen	1.000.000.000,00	Kab. Sumedang, Semua Kecamatan, Semua Kel/Desa	DANA ALOKASI UMUM (DAU)	Melanjutkan pengembangan infrastruktur dan meningkatkan lapangan kerja yang berkualitas, mendorong kewirausahaan, mengembangkan industri kreatif serta mengembangkan agromaritim industri di sentra produksi melalui peran aktif koperasi.	-	Pengguna jalan di Kabupaten Sumedang		2.770.715.629,00	DINAS PEKERJAAN UMUM DAN TATA RUANG	
1	03	10	2.01	0029	Penyusunan Rencana, Kebijakan, Strategi dan Teknis Pengembangan Jaringan Jalan serta Perencanaan Teknis Penyelenggaraan Jalan dan Jembatan	Jumlah Dokumen Rencana, Kebijakan, Strategi dan Teknis Pengembangan Jaringan Jalan serta Perencanaan Teknis Penyelenggaraan Jalan dan Jembatan yang Disusun	3 Dokumen	2.000.000.000,00	Kab. Sumedang, Semua Kecamatan, Semua Kel/Desa	DANA ALOKASI UMUM (DAU)	Melanjutkan pengembangan infrastruktur dan meningkatkan lapangan kerja yang berkualitas, mendorong kewirausahaan, mengembangkan industri kreatif serta mengembangkan agromaritim industri di sentra produksi melalui peran aktif koperasi.	-	Pengguna jalan di Kabupaten Sumedang		2.000.000.000,00	DINAS PEKERJAAN UMUM DAN TATA RUANG	
1	03	10	2.01	0043	Survey Kondisi Jalan/Jembatan	Panjang Jalan/Jembatan yang Disurvey Kondisinya	811,32 KM	1.250.000.000,00	Kab. Sumedang, Semua Kecamatan, Semua Kel/Desa	DANA ALOKASI UMUM (DAU)	Melanjutkan pengembangan infrastruktur dan meningkatkan lapangan kerja yang berkualitas, mendorong kewirausahaan, mengembangkan industri kreatif serta mengembangkan agromaritim industri di sentra produksi melalui peran aktif koperasi.	-	Pengguna jalan di Kabupaten Sumedang		1.500.000.000,00	DINAS PEKERJAAN UMUM DAN TATA RUANG	
1	03	10	2.01	0051	Pemeliharaan Rutin Jalan												

No	Kode					Urusan / Bidang Urusan / Program / Kegiatan / Sub Kegiatan	Indikator Program / Kegiatan / Sub Kegiatan	Capaian Kinerja Dan Kerangka Pendanaan						Kelompok Sasaran	Prakiraan Maju Rencana Tahun 2027		Perangkat Daerah Penanggung Jawab
								Target 2026	Pagu Indikatif (Rp)	Lokasi	Sumber Dana	Prioritas			Target	Pagu Indikatif (Rp)	
												Nasional	Daerah				
						Panjang Jalan yang Dipelihara Secara Rutin	25 KM	10.000.000.000,00	Kab. Sumedang, Semua Kecamatan, Semua Kel/Desa	DANA ALOKASI UMUM (DAU)	Melanjutkan pengembangan infrastruktur dan meningkatkan lapangan kerja yang berkualitas, mendorong kewirausahaan, mengembangkan industri kreatif serta mengembangkan agromaritim industri di sentra produksi melalui peran aktif koperasi.	Mengurangi Disparitas Pembangunan Daerah Perkotaan Pedesaan, Serta Miskin dan Kaya Pertumbuhan Ekonomi Inklusif yang ditunjang Infrastruktur Berkualitas	Pengguna jalan di Kabupaten Sumedang		15.000.000.000,00	DINAS PEKERJAAN UMUM DAN TATA RUANG	
1	03	10	2.01	0053	Pembangunan Jalan												
						Panjang Jalan yang Dibangun Sampai Perkerasan	0 KM	0,00	Kab. Sumedang, Semua Kecamatan, Semua Kel/Desa	DANA ALOKASI UMUM (DAU)	Melanjutkan pengembangan infrastruktur dan meningkatkan lapangan kerja yang berkualitas, mendorong kewirausahaan, mengembangkan industri kreatif serta mengembangkan agromaritim industri di sentra produksi melalui peran aktif koperasi.	-	Pengguna jalan di Kabupaten Sumedang		64.465.643.000,00	DINAS PEKERJAAN UMUM DAN TATA RUANG	
1	03	10	2.01	0055	Rehabilitasi Jalan												
						Panjang Jalan yang Direhabilitasi	21,726 KM	37.720.769.000,00	Kab. Sumedang, Semua Kecamatan, Semua Kel/Desa	DANA ALOKASI UMUM (DAU)	Melanjutkan pengembangan infrastruktur dan meningkatkan lapangan kerja yang berkualitas, mendorong kewirausahaan, mengembangkan industri kreatif serta mengembangkan agromaritim industri di sentra produksi melalui peran aktif koperasi.	Pertumbuhan Ekonomi Inklusif yang ditunjang Infrastruktur Berkualitas	Pengguna jalan di Kabupaten Sumedang		16.448.148.800,00	DINAS PEKERJAAN UMUM DAN TATA RUANG	
1	03	10	2.01	0056	Pemeliharaan Berkala Jalan												
						Panjang Jalan yang Dipelihara Secara Berkala	3,419 KM	4.468.903.000,00	Kab. Sumedang, Semua Kecamatan, Semua Kel/Desa	DANA ALOKASI UMUM (DAU)	Melanjutkan pengembangan infrastruktur dan meningkatkan lapangan kerja yang berkualitas, mendorong kewirausahaan, mengembangkan industri kreatif serta mengembangkan agromaritim industri di sentra produksi melalui peran aktif koperasi.	Pertumbuhan Ekonomi Inklusif yang ditunjang Infrastruktur Berkualitas	Pengguna jalan di Kabupaten Sumedang		11.428.655.600,00	DINAS PEKERJAAN UMUM DAN TATA RUANG	
1	03	10	2.01	0057	Penggantian Jembatan												

No	Kode					Urusan / Bidang Urusan / Program / Kegiatan / Sub Kegiatan	Indikator Program / Kegiatan / Sub Kegiatan	Capaian Kinerja Dan Kerangka Pendanaan						Kelompok Sasaran	Prakiraan Maju Rencana Tahun 2027		Perangkat Daerah Penanggung Jawab
								Target 2026	Pagu Indikatif (Rp)	Lokasi	Sumber Dana	Prioritas			Target	Pagu Indikatif (Rp)	
												Nasional	Daerah				
							Panjang Jembatan yang dilakukan penggantian	41 Meter	15.047.500.000,00	Kab. Sumedang, Semua Kecamatan, Semua Kel/Desa	DANA ALOKASI UMUM (DAU)	Melanjutkan pengembangan infrastruktur dan meningkatkan lapangan kerja yang berkualitas, mendorong kewirausahaan, mengembangkan industri kreatif serta mengembangkan agromaritim industri di sentra produksi melalui peran aktif koperasi.	-	Pengguna jalan di Kabupaten Sumedang		5.932.141.225,00	DINAS PEKERJAAN UMUM DAN TATA RUANG
1	03	10	2.01	0058	Rehabilitasi Jembatan		Panjang Jembatan yang Direhabilitasi	54,90 Meter	2.300.000.000,00	Kab. Sumedang, Semua Kecamatan, Semua Kel/Desa	DANA ALOKASI UMUM (DAU)	Melanjutkan pengembangan infrastruktur dan meningkatkan lapangan kerja yang berkualitas, mendorong kewirausahaan, mengembangkan industri kreatif serta mengembangkan agromaritim industri di sentra produksi melalui peran aktif koperasi.	Pertumbuhan Ekonomi Inklusif yang ditunjang Infrastruktur Berkualitas	Pengguna jalan di Kabupaten Sumedang		1.803.550.899,00	DINAS PEKERJAAN UMUM DAN TATA RUANG
1	03	10	2.01	0059	Rekonstruksi Jalan		Panjang Jalan yang Direkonstruksi	29,449 KM	50.242.153.200,00	Kab. Sumedang, Semua Kecamatan, Semua Kel/Desa	DANA ALOKASI UMUM (DAU)	Melanjutkan pengembangan infrastruktur dan meningkatkan lapangan kerja yang berkualitas, mendorong kewirausahaan, mengembangkan industri kreatif serta mengembangkan agromaritim industri di sentra produksi melalui peran aktif koperasi.	Pertumbuhan Ekonomi Inklusif yang ditunjang Infrastruktur Berkualitas	Pengguna jalan di Kabupaten Sumedang		69.650.802.900,00	DINAS PEKERJAAN UMUM DAN TATA RUANG
1	03	10	2.01	0060	Pengawasan Penyelenggaraan Jalan Kewenangan Kabupaten/Kota dan Desa		Panjang Jalan/Jembatan Kewenangan Kabupaten/Kota yang Penyelenggaraannya Diawasi	0 KM	0,00	Kab. Sumedang, Semua Kecamatan, Semua Kel/Desa	DANA ALOKASI UMUM (DAU)	Melanjutkan pengembangan infrastruktur dan meningkatkan lapangan kerja yang berkualitas, mendorong kewirausahaan, mengembangkan industri kreatif serta mengembangkan agromaritim industri di sentra produksi melalui peran aktif koperasi.	-	Pengguna jalan di Kabupaten Sumedang		250.000.000,00	DINAS PEKERJAAN UMUM DAN TATA RUANG
1	03	10	2.01	0069	Pembangunan Jembatan												

No	Kode					Urusan / Bidang Urusan / Program / Kegiatan / Sub Kegiatan	Indikator Program / Kegiatan / Sub Kegiatan	Capaian Kinerja Dan Kerangka Pendanaan						Kelompok Sasaran	Prakiraan Maju Rencana Tahun 2027		Perangkat Daerah Penanggung Jawab
								Target 2026	Pagu Indikatif (Rp)	Lokasi	Sumber Dana	Prioritas			Target	Pagu Indikatif (Rp)	
												Nasional	Daerah				
						Panjang jembatan yang dibangun	55 Meter	14.420.674.800,00	Kab. Sumedang, Semua Kecamatan, Semua Kel/Desa	DANA ALOKASI UMUM (DAU)	Melanjutkan pengembangan infrastruktur dan meningkatkan lapangan kerja yang berkualitas, mendorong kewirausahaan, mengembangkan industri kreatif serta mengembangkan agromaritim industri di sentra produksi melalui peran aktif koperasi.	Pertumbuhan Ekonomi Inklusif yang ditunjang Infrastruktur Berkualitas	Pengguna jalan di Kabupaten Sumedang		14.817.243.357,00	DINAS PEKERJAAN UMUM DAN TATA RUANG	
126	1	03	11			PROGRAM PENGEMBANGAN JASA KONSTRUKSI	Persentase tenaga kerja konstruksi yang terlatih dan tersertifikasi di wilayah kabupaten/kota yang dibuktikan dengan sertifikat kompetensi kerja kualifikasi operator/teknisi/ analis (IKK)	29.95 Persen	2.175.000.000,00					-	2.300.000.000,00		
	1	03	11	2.01		Penyelenggaraan Pelatihan Tenaga Terampil Konstruksi	Jumlah Penyelenggaraan Pelatihan Tenaga Terampil Konstruksi	4 Pelatihan	950.000.000,00					-	1.050.000.000,00		
	1	03	11	2.01	0009	Penyediaan Training Need Assessment (TNA) Pelatihan Tenaga Kerja Konstruksi Kualifikasi Jabatan Operator dan Teknisi atau Analis											
						Jumlah Training Need Assessment (TNA) Pelatihan Tenaga Kerja Konstruksi Kualifikasi Jabatan Operator dan Teknisi atau Analis yang Disediakan	1 Dokumen	100.000.000,00	Kab. Sumedang, Semua Kecamatan, Semua Kel/Desa	DANA ALOKASI UMUM (DAU)	-	-	-		100.000.000,00	DINAS PEKERJAAN UMUM DAN TATA RUANG	
	1	03	11	2.01	0010	Fasilitasi Sertifikasi Tenaga Kerja Konstruksi Kualifikasi Jabatan Operator dan Teknisi atau Analis											
						Jumlah Tenaga Kerja Konstruksi Kualifikasi Jabatan Operator dan Teknisi atau Analis yang Difasilitasi Sertifikasi	100 Orang	300.000.000,00	Kab. Sumedang, Semua Kecamatan, Semua Kel/Desa	DANA ALOKASI UMUM (DAU)	-	-	-		325.000.000,00	DINAS PEKERJAAN UMUM DAN TATA RUANG	
	1	03	11	2.01	0011	Pembinaan dan Peningkatan Kapasitas Kelembagaan Jasa Konstruksi											
						Jumlah Lembaga Jasa Konstruksi yang Dibina dan Ditingkatkan Kapasitasnya	50 Lembaga	150.000.000,00	Kab. Sumedang, Semua Kecamatan, Semua Kel/Desa	DANA ALOKASI UMUM (DAU)	-	-	-		150.000.000,00	DINAS PEKERJAAN UMUM DAN TATA RUANG	
	1	03	11	2.01	0014	Pemantauan dan Evaluasi Pelatihan Tenaga Kerja Konstruksi Kualifikasi Jabatan Operator dan Teknisi atau Analis											
						Jumlah Tenaga Kerja Konstruksi Kualifikasi Jabatan Operator dan Teknisi atau Analis yang Dipantau dan Dievaluasi Pelatihannya	1 Dokumen	50.000.000,00	Kab. Sumedang, Semua Kecamatan, Semua Kel/Desa	DANA ALOKASI UMUM (DAU)	-	-	-		50.000.000,00	DINAS PEKERJAAN UMUM DAN TATA RUANG	
	1	03	11	2.01	0015	Penyediaan SOP Penyelenggaraan Pelatihan Tenaga Kerja Konstruksi Kualifikasi Jabatan Operator, Teknisi atau Analis											
						Jumlah Dokumen SOP Penyelenggaraan Pelatihan Tenaga Kerja Konstruksi Kualifikasi Jabatan Operator, Teknisi atau Analis yang Disediakan	1 Dokumen	50.000.000,00	Kab. Sumedang, Semua Kecamatan, Semua Kel/Desa	DANA ALOKASI UMUM (DAU)	-	-	-		100.000.000,00	DINAS PEKERJAAN UMUM DAN TATA RUANG	
	1	03	11	2.01	0016	Pelatihan Tenaga Kerja Konstruksi Kualifikasi Jabatan Operator, Teknisi atau Analis											

No	Kode					Urusan / Bidang Urusan / Program / Kegiatan / Sub Kegiatan	Indikator Program / Kegiatan / Sub Kegiatan	Capaian Kinerja Dan Kerangka Pendanaan						Kelompok Sasaran	Prakiraan Maju Rencana Tahun 2027		Perangkat Daerah Penanggung Jawab
								Target 2026	Pagu Indikatif (Rp)	Lokasi	Sumber Dana	Prioritas			Target	Pagu Indikatif (Rp)	
												Nasional	Daerah				
						Jumlah Tenaga Kerja Konstruksi Kualifikasi Jabatan Operator, Teknisi atau Analis yang Dilatih	50 Orang	300.000.000,00	Kab. Sumedang, Semua Kecamatan, Semua Kel/Desa	DANA ALOKASI UMUM (DAU)	-	-	-		325.000.000,00	DINAS PEKERJAAN UMUM DAN TATA RUANG	
1	03	11	2.02		Penyelenggaraan Sistem Informasi Jasa Konstruksi Cakupan Daerah Kabupaten/Kota	Jumlah layanan informasi terkini yang ditampilkan	1 Layanan Informasi	500.000.000,00			-	-	-	-	575.000.000,00		
1	03	11	2.02	0012	Penyediaan Perangkat Pendukung Layanan Informasi Jasa Konstruksi												
						Jumlah Perangkat Pendukung Layanan Informasi Jasa Konstruksi yang Disediakan	1 Perangkat Pendukung	200.000.000,00	Kab. Sumedang, Semua Kecamatan, Semua Kel/Desa	DANA ALOKASI UMUM (DAU)	-	-	-		225.000.000,00	DINAS PEKERJAAN UMUM DAN TATA RUANG	
1	03	11	2.02	0013	Penyediaan Data dan Informasi Jasa Konstruksi Cakupan Kabupaten/Kota												
						Jumlah Dokumen Data dan Informasi Jasa Konstruksi Cakupan Kabupaten/Kota yang Disediakan	10 Dokumen	200.000.000,00	Kab. Sumedang, Semua Kecamatan, Semua Kel/Desa	DANA ALOKASI UMUM (DAU)	-	-	-		225.000.000,00	DINAS PEKERJAAN UMUM DAN TATA RUANG	
1	03	11	2.02	0015	Operasionalisasi Layanan Informasi Jasa Konstruksi												
						Jumlah Layanan Informasi Jasa Konstruksi yang Dioperasikan	1 Layanan Informasi	100.000.000,00	Kab. Sumedang, Semua Kecamatan, Semua Kel/Desa	DANA ALOKASI UMUM (DAU)	-	-	-		125.000.000,00	DINAS PEKERJAAN UMUM DAN TATA RUANG	
1	03	11	2.04		Pengawasan Tertib Usaha, Tertib Penyelenggaraan dan Tertib Pemanfaatan Jasa Konstruksi	Persentase Pengawasan penyelenggaraan Jasa Konstruksi sesuai dengan peraturan perundang-undangan (IKK)	33.33 Persen	725.000.000,00			-	-	-	-	675.000.000,00		
1	03	11	2.04	0004	Pengawasan dan Evaluasi Tertib Penyelenggaraan Jasa Konstruksi Kabupaten/Kota												
						Jumlah Paket Pekerjaan Jasa Konstruksi Kabupaten/Kota yang Diawasi dan Dievaluasi Tertib Penyelenggaraan	50 Paket Pekerjaan	100.000.000,00	Kab. Sumedang, Semua Kecamatan, Semua Kel/Desa	DANA ALOKASI UMUM (DAU)	-	-	-		100.000.000,00	DINAS PEKERJAAN UMUM DAN TATA RUANG	
1	03	11	2.04	0006	Pembinaan Tertib Usaha, Tertib Penyelenggaraan, dan Tertib Pemanfaatan Produk Jasa Konstruksi												
						Jumlah Lembaga Jasa Konstruksi yang Dibina Tertib Usaha, Tertib Penyelenggaraan, dan Tertib Pemanfaatan Produk	50 Lembaga	200.000.000,00	Kab. Sumedang, Semua Kecamatan, Semua Kel/Desa	DANA ALOKASI UMUM (DAU)	-	-	-		150.000.000,00	DINAS PEKERJAAN UMUM DAN TATA RUANG	
1	03	11	2.04	0007	Pengawasan dan Evaluasi Tertib Usaha Jasa Konstruksi Kabupaten/Kota												
						Jumlah Badan Usaha Jasa Konstruksi Kabupaten/Kota yang Diawasi dan Dievaluasi Tertib Usaha	50 Badan Usaha	250.000.000,00	Kab. Sumedang, Semua Kecamatan, Semua Kel/Desa	DANA ALOKASI UMUM (DAU)	-	-	-		250.000.000,00	DINAS PEKERJAAN UMUM DAN TATA RUANG	
1	03	11	2.04	0010	Penyusunan Produk Hukum Daerah terkait Penyelenggaraan Jasa Konstruksi di Kabupaten/Kota												

No	Kode					Urusan / Bidang Urusan / Program / Kegiatan / Sub Kegiatan	Indikator Program / Kegiatan / Sub Kegiatan	Capaian Kinerja Dan Kerangka Pendanaan						Kelompok Sasaran	Prakiraan Maju Rencana Tahun 2027		Perangkat Daerah Penanggung Jawab
								Target 2026	Pagu Indikatif (Rp)	Lokasi	Sumber Dana	Prioritas			Target	Pagu Indikatif (Rp)	
												Nasional	Daerah				
						Jumlah Produk Hukum Daerah terkait Penyelenggaraan Jasa Konstruksi di Kabupaten/Kota	2 Dokumen	175.000.000,00	Kab. Sumedang, Semua Kecamatan, Semua Kel/Desa	DANA ALOKASI UMUM (DAU)	-	-	-	-	175.000.000,00	DINAS PEKERJAAN UMUM DAN TATA RUANG	
127	1	03	12			PROGRAM PENYELENGGARAAN PENATAAN RUANG	Persentase Kesesuaian Tahapan Penyusunan RTR yang sesuai dengan peraturan	64,29 Persen	2.815.000.000,00					-	2.900.000.000,00		
	1	03	12	2.01		Penetapan Rencana Tata Ruang Wilayah (RTRW) dan Rencana Rinci Tata Ruang (RRTR) Kabupaten/Kota	Persentase Rancangan Peraturan Daerah atau Peraturan Kepala Daerah terkait RTR	64,29 Persen	565.000.000,00					-	800.000.000,00		
	1	03	12	2.01	0010	Penetapan RDTR Kabupaten/Kota									560.000.000,00	DINAS PEKERJAAN UMUM DAN TATA RUANG	
	1	03	12	2.01	0013	Sosialisasi Kebijakan dan Peraturan Perundang-Undangan Bidang Penataan Ruang											
						Jumlah laporan sosialisasi kebijakan dan peraturan perundang-undangan bidang penataan ruang.	2 Laporan	65.000.000,00	Kab. Sumedang, Semua Kecamatan, Semua Kel/Desa	DANA ALOKASI UMUM (DAU)	-	-	-	-	240.000.000,00	DINAS PEKERJAAN UMUM DAN TATA RUANG	
	1	03	12	2.02		Koordinasi dan Sinkronisasi Perencanaan Tata Ruang Daerah Kabupaten/Kota	Persentase RTR yang tersinkronisasi secara hierarki komplementer	31,03 Persen	1.400.000.000,00					-	1.170.000.000,00		
	1	03	12	2.02	0004	Penyusunan Peta Dasar									650.000.000,00	DINAS PEKERJAAN UMUM DAN TATA RUANG	
						Jumlah data SHP Peta Dasar	4 Peta	900.000.000,00	Kab. Sumedang, Semua Kecamatan, Semua Kel/Desa	DANA ALOKASI UMUM (DAU)	-	-	-	-			
	1	03	12	2.02	0005	Penyusunan RDTR Kabupaten/Kota									520.000.000,00	DINAS PEKERJAAN UMUM DAN TATA RUANG	
						Jumlah materi teknis dan ranperkada RDTR Kabupaten/Kota	1 Dokumen	500.000.000,00	Kab. Sumedang, Semua Kecamatan, Semua Kel/Desa	DANA ALOKASI UMUM (DAU)	-	-	-	-			
	1	03	12	2.03		Koordinasi dan Sinkronisasi Pemanfaatan Ruang Daerah Kabupaten/Kota	Jumlah hari layanan penerbitan KKPR berusaha/non berusaha (sesuai kewenangan) yang terbit/dilayani Pemerintah Daerah (IKK)	30 Hari	550.000.000,00					-	590.000.000,00		
	1	03	12	2.03	0003	Koordinasi Penyelenggaraan Penataan Ruang									420.000.000,00	DINAS PEKERJAAN UMUM DAN TATA RUANG	
						Jumlah Dokumen koordinasi penyelenggaraan penataan ruang	130 Dokumen	400.000.000,00	Kab. Sumedang, Semua Kecamatan, Semua Kel/Desa	DANA ALOKASI UMUM (DAU)	-	-	-	-			
	1	03	12	2.03	0004	Pelaksanaan Persetujuan Kesesuaian Kegiatan Pemanfaatan Ruang											

No	Kode					Urusan / Bidang Urusan / Program / Kegiatan / Sub Kegiatan	Indikator Program / Kegiatan / Sub Kegiatan	Capaian Kinerja Dan Kerangka Pendanaan						Kelompok Sasaran	Prakiraan Maju Rencana Tahun 2027		Perangkat Daerah Penanggung Jawab
								Target 2026	Pagu Indikatif (Rp)	Lokasi	Sumber Dana	Prioritas			Target	Pagu Indikatif (Rp)	
												Nasional	Daerah				
						Jumlah layanan Persetujuan KKPR sesuai dengan ketentuan waktu yang berlaku	25 Layanan	150.000.000,00	Kab. Sumedang, Semua Kecamatan, Semua Kel/Desa	DANA ALOKASI UMUM (DAU)	-	-	-		170.000.000,00	DINAS PEKERJAAN UMUM DAN TATA RUANG	
1	03	12	2.04		Koordinasi dan Sinkronisasi Pengendalian Pemanfaatan Ruang Daerah Kabupaten/Kota	Persentase penyelesaian Kasus Pelanggaran Pemanfaatan Ruang di Daerah Kab/Kota (IKK)	100 Persen	300.000.000,00			-	-	-	-	340.000.000,00		
1	03	12	2.04	0004	Koordinasi Pelaksanaan Penataan Ruang												
						Jumlah Dokumen Koordinasi Pelaksanaan Penataan Ruang	30 Dokumen	200.000.000,00	Kab. Sumedang, Semua Kecamatan, Semua Kel/Desa	DANA ALOKASI UMUM (DAU)	-	-	-		220.000.000,00	DINAS PEKERJAAN UMUM DAN TATA RUANG	
1	03	12	2.04	0009	Operasionalisasi Tugas dan Fungsi Forum Penataan Ruang												
						Jumlah Laporan Pelaksanaan Tugas dan Fungsi Forum Penataan Ruang	3 Laporan	100.000.000,00	Kab. Sumedang, Semua Kecamatan, Semua Kel/Desa	DANA ALOKASI UMUM (DAU)	-	-	-		120.000.000,00	DINAS PEKERJAAN UMUM DAN TATA RUANG	
						Dinas Perumahan, Kawasan Permukiman dan Pertanahan		166.698.877.141,00							176.534.571.441,00		
1						URUSAN PEMERINTAHAN WAJIB YANG BERKAITAN DENGAN		26.698.877.141,00							36.534.571.441,00		
1	04					URUSAN PEMERINTAHAN BIDANG PERUMAHAN DAN KAWASAN		26.698.877.141,00							36.534.571.441,00		
128	1	04	01			PROGRAM PENUNJANG URUSAN PEMERINTAHAN DAERAH KABUPATEN/KOTA	Nilai Sakip Perangkat Daerah	87 Persen	8.498.877.141,00					-	9.944.571.441,00		
1	04	01	2.01			Perencanaan, Penganggaran, dan Evaluasi Kinerja Perangkat Daerah	Persentase Penyusunan Perencanaan, Penganggaran, dan Evaluasi Kinerja Perangkat Daerah	100 Persen	141.292.000,00			Memperkuat reformasi politik, hukum dan birokrasi, serta memperkuat pencegahan dan pemberantasan korupsi, narkoba, judi, dan penyeludupan.	Mewujudkan Masyarakat dan Birokrasi yang Adaptif, Berorientasi Pelayanan, Sesuai Dengan Prinsip Good and Clean Governance Pertumbuhan Ekonomi Inklusif yang ditunjang Infrastruktur Berkualitas	AKuntabilitas Kinerja Perangkat Daerah	-	515.000.000,00	
1	04	01	2.01	0001	Penyusunan Dokumen Perencanaan Perangkat Daerah												
						Jumlah Dokumen Perencanaan Perangkat Daerah	5 Dokumen	81.632.000,00	Kab. Sumedang, Semua Kecamatan, Semua Kel/Desa	DANA BAGI HASIL (DBH)	Memperkuat reformasi politik, hukum dan birokrasi, serta memperkuat pencegahan dan pemberantasan korupsi, narkoba, judi, dan penyeludupan.	Mewujudkan Masyarakat dan Birokrasi yang Adaptif, Berorientasi Pelayanan, Sesuai Dengan Prinsip Good and Clean Governance Pertumbuhan Ekonomi Inklusif yang ditunjang Infrastruktur Berkualitas	AKuntabilitas Kinerja Perangkat Daerah		85.000.000,00	DINAS PERUMAHAN, KAWASAN PERMUKIMAN DAN PERTANAHAN	
1	04	01	2.01	0002	Koordinasi dan Penyusunan Dokumen RKA-SKPD												

No	Kode					Urusan / Bidang Urusan / Program / Kegiatan / Sub Kegiatan	Indikator Program / Kegiatan / Sub Kegiatan	Capaian Kinerja Dan Kerangka Pendanaan						Kelompok Sasaran	Prakiraan Maju Rencana Tahun 2027		Perangkat Daerah Penanggung Jawab
								Target 2026	Pagu Indikatif (Rp)	Lokasi	Sumber Dana	Prioritas			Target	Pagu Indikatif (Rp)	
												Nasional	Daerah				
						Jumlah Dokumen RKA-SKPD dan Laporan Hasil Koordinasi Penyusunan Dokumen RKA-SKPD	1 Dokumen	10.750.000,00	Kab. Sumedang, Semua Kecamatan, Semua Kel/Desa	DANA BAGI HASIL (DBH)	Memperkuat reformasi politik, hukum dan birokrasi, serta memperkuat pencegahan korupsi, narkoba, judi, dan penyeludupan.	Mewujudkan Masyarakat dan Birokrasi yang Adaptif, Berorientasi Pelayanan, Sesuai Dengan Prinsip Good and Clean Governance Pertumbuhan Ekonomi Inklusif yang ditunjang Infrastruktur Berkualitas	AKuntabilitas Kinerja Perangkat Daerah		35.000.000,00	DINAS PERUMAHAN, KAWASAN PERMUKIMAN DAN PERTANAHAN	
1	04	01	2.01	0003	Koordinasi dan Penyusunan Dokumen Perubahan RKA-SKPD												
						Jumlah Dokumen Perubahan RKA-SKPD dan Laporan Hasil Koordinasi Penyusunan Dokumen Perubahan RKA-SKPD	1 Dokumen	5.400.000,00	Kab. Sumedang, Semua Kecamatan, Semua Kel/Desa	DANA BAGI HASIL (DBH)	Memperkuat reformasi politik, hukum dan birokrasi, serta memperkuat pencegahan korupsi, narkoba, judi, dan penyeludupan.	Mewujudkan Masyarakat dan Birokrasi yang Adaptif, Berorientasi Pelayanan, Sesuai Dengan Prinsip Good and Clean Governance Pertumbuhan Ekonomi Inklusif yang ditunjang Infrastruktur Berkualitas	AKuntabilitas Kinerja Perangkat Daerah		35.000.000,00	DINAS PERUMAHAN, KAWASAN PERMUKIMAN DAN PERTANAHAN	
1	04	01	2.01	0004	Koordinasi dan Penyusunan DPA-SKPD												
						Jumlah Dokumen DPA-SKPD dan Laporan Hasil Koordinasi Penyusunan Dokumen DPA-SKPD	1 Dokumen	3.650.000,00	Kab. Sumedang, Semua Kecamatan, Semua Kel/Desa	DANA BAGI HASIL (DBH)	Memperkuat reformasi politik, hukum dan birokrasi, serta memperkuat pencegahan dan pemberantasan korupsi, narkoba, judi, dan penyeludupan.	Mewujudkan Masyarakat dan Birokrasi yang Adaptif, Berorientasi Pelayanan, Sesuai Dengan Prinsip Good and Clean Governance Pertumbuhan Ekonomi Inklusif yang ditunjang Infrastruktur Berkualitas	AKuntabilitas Kinerja Perangkat Daerah		35.000.000,00	DINAS PERUMAHAN, KAWASAN PERMUKIMAN DAN PERTANAHAN	
1	04	01	2.01	0005	Koordinasi dan Penyusunan Perubahan DPA- SKPD												
						Jumlah Dokumen Perubahan DPA-SKPD dan Laporan Hasil Koordinasi Penyusunan Dokumen Perubahan DPA-SKPD	1 Dokumen	4.400.000,00	Kab. Sumedang, Semua Kecamatan, Semua Kel/Desa	DANA BAGI HASIL (DBH)	Memperkuat reformasi politik, hukum dan birokrasi, serta memperkuat pencegahan dan pemberantasan korupsi, narkoba, judi, dan penyeludupan.	Mewujudkan Masyarakat dan Birokrasi yang Adaptif, Berorientasi Pelayanan, Sesuai Dengan Prinsip Good and Clean Governance Pertumbuhan Ekonomi Inklusif yang ditunjang Infrastruktur Berkualitas	AKuntabilitas Kinerja Perangkat Daerah		35.000.000,00	DINAS PERUMAHAN, KAWASAN PERMUKIMAN DAN PERTANAHAN	
1	04	01	2.01	0006	Koordinasi dan Penyusunan Laporan Capaian Kinerja dan Ikhtisar Realisasi Kinerja SKPD												

No	Kode					Urusan / Bidang Urusan / Program / Kegiatan / Sub Kegiatan	Indikator Program / Kegiatan / Sub Kegiatan	Capaian Kinerja Dan Kerangka Pendanaan						Kelompok Sasaran	Prakiraan Maju Rencana Tahun 2027		Perangkat Daerah Penanggung Jawab
								Target 2026	Pagu Indikatif (Rp)	Lokasi	Sumber Dana	Prioritas			Target	Pagu Indikatif (Rp)	
												Nasional	Daerah				
						Jumlah Laporan Capaian Kinerja dan Ikhtisar Realisasi Kinerja SKPD dan Laporan Hasil Koordinasi Penyusunan Laporan Capaian Kinerja dan Ikhtisar Realisasi Kinerja SKPD	7 Laporan	35.460.000,00	Kab. Sumedang, Semua Kecamatan, Semua Kel/Desa	DANA BAGI HASIL (DBH)	Memperkuat reformasi politik, hukum dan birokrasi, serta memperkuat pencegahan dan pemberantasan korupsi, narkoba, judi, dan penyeludupan.	Mewujudkan Masyarakat dan Birokrasi yang Adaptif, Berorientasi Pelayanan, Sesuai Dengan Prinsip Good and Clean Governance Pertumbuhan Ekonomi Inklusif yang ditunjang Infrastruktur Berkualitas	AKuntabilitas Kinerja Perangkat Daerah		85.000.000,00	DINAS PERUMAHAN, KAWASAN PERMUKIMAN DAN PERTANAHAN	
1	04	01	2.01	0007	Evaluasi Kinerja Perangkat Daerah												
						Jumlah Laporan Evaluasi Kinerja Perangkat Daerah	1 Laporan	0,00	Kab. Sumedang, Semua Kecamatan, Semua Kel/Desa	DANA BAGI HASIL (DBH)	Memperkuat reformasi politik, hukum dan birokrasi, serta memperkuat pencegahan dan pemberantasan korupsi, narkoba, judi, dan penyeludupan.	Mewujudkan Masyarakat dan Birokrasi yang Adaptif, Berorientasi Pelayanan, Sesuai Dengan Prinsip Good and Clean Governance Pertumbuhan Ekonomi Inklusif yang ditunjang Infrastruktur Berkualitas	AKuntabilitas Kinerja Perangkat Daerah		35.000.000,00	DINAS PERUMAHAN, KAWASAN PERMUKIMAN DAN PERTANAHAN	
1	04	01	2.01	0010	Pelaksanaan Forum Perangkat Daerah Berdasarkan Bidang Urusan yang Diampu dalam Rangka Penyusunan Dokumen Perencanaan Perangkat Daerah												
						Jumlah Berita Acara Hasil Forum Perangkat Daerah Berdasarkan Bidang Urusan yang Diampu dalam Rangka Penyusunan Dokumen Perencanaan Perangkat Daerah	1 Berita Acara	0,00	Kab. Sumedang, Semua Kecamatan, Semua Kel/Desa	DANA BAGI HASIL (DBH)	Memperkuat reformasi politik, hukum dan birokrasi, serta memperkuat pencegahan dan pemberantasan korupsi, narkoba, judi, dan penyeludupan.	Mewujudkan Masyarakat dan Birokrasi yang Adaptif, Berorientasi Pelayanan, Sesuai Dengan Prinsip Good and Clean Governance Pertumbuhan Ekonomi Inklusif yang ditunjang Infrastruktur Berkualitas	AKuntabilitas Kinerja Perangkat Daerah		85.000.000,00	DINAS PERUMAHAN, KAWASAN PERMUKIMAN DAN PERTANAHAN	
1	04	01	2.01	0011	Penyusunan Dokumen Perencanaan Urusan Selain Renstra PD dan Renja PD												
						Jumlah Dokumen Perencanaan Urusan Selain Renstra PD dan Renja PD yang disusun	1 Dokumen	0,00	Kab. Sumedang, Semua Kecamatan, Semua Kel/Desa	DANA BAGI HASIL (DBH)	Memperkuat reformasi politik, hukum dan birokrasi, serta memperkuat pencegahan dan pemberantasan korupsi, narkoba, judi, dan penyeludupan.	Mewujudkan Masyarakat dan Birokrasi yang Adaptif, Berorientasi Pelayanan, Sesuai Dengan Prinsip Good and Clean Governance Pertumbuhan Ekonomi Inklusif yang ditunjang Infrastruktur Berkualitas	AKuntabilitas Kinerja Perangkat Daerah		85.000.000,00	DINAS PERUMAHAN, KAWASAN PERMUKIMAN DAN PERTANAHAN	

No	Kode				Urusan / Bidang Urusan / Program / Kegiatan / Sub Kegiatan	Indikator Program / Kegiatan / Sub Kegiatan	Capaian Kinerja Dan Kerangka Pendanaan						Kelompok Sasaran	Prakiraan Maju Rencana Tahun 2027		Perangkat Daerah Penanggung Jawab
							Target 2026	Pagu Indikatif (Rp)	Lokasi	Sumber Dana	Prioritas			Target	Pagu Indikatif (Rp)	
											Nasional	Daerah				
1	04	01	2.02		Administrasi Keuangan Perangkat Daerah	Tersusunnya Administrasi Keuangan Perangkat Daerah	100 Persen	6.013.021.441,00			Memperkuat reformasi politik, hukum dan birokrasi, serta memperkuat pencegahan dan pemberantasan korupsi, narkoba, judi, dan penyeludupan.	Mewujudkan Masyarakat dan Birokrasi yang Adaptif, Berorientasi Pelayanan, Sesuai Dengan Prinsip Good and Clean Governance Pertumbuhan Ekonomi Inklusif yang ditunjang Infrastruktur Berkualitas	Persentase Administrasi Keuangan Perangkat Daerah	-	6.101.021.441,00	
1	04	01	2.02	0001	Penyediaan Gaji dan Tunjangan ASN											
						Jumlah Orang yang Menerima Gaji dan Tunjangan ASN	50 Orang/bulan	6.004.721.441,00	Kab. Sumedang, Semua Kecamatan, Semua Kel/Desa	DANA BAGI HASIL (DBH)	Memperkuat reformasi politik, hukum dan birokrasi, serta memperkuat pencegahan dan pemberantasan korupsi, narkoba, judi, dan penyeludupan.	Mewujudkan Masyarakat dan Birokrasi yang Adaptif, Berorientasi Pelayanan, Sesuai Dengan Prinsip Good and Clean Governance Pertumbuhan Ekonomi Inklusif yang ditunjang Infrastruktur Berkualitas	Persentase Administrasi Keuangan Perangkat Daerah		6.004.721.441,00	DINAS PERUMAHAN, KAWASAN PERMUKIMAN DAN PERTANAHAN
1	04	01	2.02	0002	Penyediaan Administrasi Pelaksanaan Tugas ASN											
						Jumlah Dokumen Hasil Penyediaan Administrasi Pelaksanaan Tugas ASN	12 Dokumen	0,00	Kab. Sumedang, Semua Kecamatan, Semua Kel/Desa	DANA BAGI HASIL (DBH)	Memperkuat reformasi politik, hukum dan birokrasi, serta memperkuat pencegahan dan pemberantasan korupsi, narkoba, judi, dan penyeludupan.	Mewujudkan Masyarakat dan Birokrasi yang Adaptif, Berorientasi Pelayanan, Sesuai Dengan Prinsip Good and Clean Governance Pertumbuhan Ekonomi Inklusif yang ditunjang Infrastruktur Berkualitas	Persentase Administrasi Keuangan Perangkat Daerah		15.000.000,00	DINAS PERUMAHAN, KAWASAN PERMUKIMAN DAN PERTANAHAN
1	04	01	2.02	0003	Pelaksanaan Penatausahaan dan											
						Jumlah Dokumen Penatausahaan dan Pengujian/Verifikasi Keuangan SKPD	12 Dokumen	3.950.000,00	Kab. Sumedang, Semua Kecamatan, Semua Kel/Desa	DANA BAGI HASIL (DBH)	Memperkuat reformasi politik, hukum dan birokrasi, serta memperkuat pencegahan dan pemberantasan korupsi, narkoba, judi, dan penyeludupan.	Mewujudkan Masyarakat dan Birokrasi yang Adaptif, Berorientasi Pelayanan, Sesuai Dengan Prinsip Good and Clean Governance Pertumbuhan Ekonomi Inklusif yang ditunjang Infrastruktur Berkualitas	Persentase Administrasi Keuangan Perangkat Daerah		3.950.000,00	DINAS PERUMAHAN, KAWASAN PERMUKIMAN DAN PERTANAHAN
1	04	01	2.02	0004	Koordinasi dan Pelaksanaan Akuntansi SKPD											

No	Kode					Urusan / Bidang Urusan / Program / Kegiatan / Sub Kegiatan	Indikator Program / Kegiatan / Sub Kegiatan	Capaian Kinerja Dan Kerangka Pendanaan						Kelompok Sasaran	Prakiraan Maju Rencana Tahun 2027		Perangkat Daerah Penanggung Jawab
								Target 2026	Pagu Indikatif (Rp)	Lokasi	Sumber Dana	Prioritas			Target	Pagu Indikatif (Rp)	
												Nasional	Daerah				
						Jumlah Dokumen Koordinasi dan Pelaksanaan Akuntansi SKPD	12 Dokumen	0,00	Kab. Sumedang, Semua Kecamatan, Semua Kel/Desa	DANA BAGI HASIL (DBH)	Memperkuat reformasi politik, hukum dan birokrasi, serta memperkuat pencegahan dan pemberantasan korupsi, narkoba, judi, dan penyeludupan.	Mewujudkan Masyarakat dan Birokrasi yang Adaptif, Berorientasi Pelayanan, Sesuai Dengan Prinsip Good and Clean Governance Pertumbuhan Ekonomi Inklusif yang ditunjang Infrastruktur Berkualitas	Persentase Administrasi Keuangan Perangkat Daerah		20.000.000,00	DINAS PERUMAHAN, KAWASAN PERMUKIMAN DAN PERTANAHAN	
1	04	01	2.02	0005	Koordinasi dan Penyusunan Laporan Keuangan Akhir Tahun SKPD												
						Jumlah Laporan Keuangan Akhir Tahun SKPD dan Laporan Hasil Koordinasi Penyusunan Laporan Keuangan Akhir Tahun SKPD	1 Laporan	0,00	Kab. Sumedang, Semua Kecamatan, Semua Kel/Desa	DANA BAGI HASIL (DBH)	Memperkuat reformasi politik, hukum dan birokrasi, serta memperkuat pencegahan dan pemberantasan korupsi, narkoba, judi, dan penyeludupan.	Mewujudkan Masyarakat dan Birokrasi yang Adaptif, Berorientasi Pelayanan, Sesuai Dengan Prinsip Good and Clean Governance Pertumbuhan Ekonomi Inklusif yang ditunjang Infrastruktur Berkualitas	Persentase Administrasi Keuangan Perangkat Daerah		10.000.000,00	DINAS PERUMAHAN, KAWASAN PERMUKIMAN DAN PERTANAHAN	
1	04	01	2.02	0006	Pengelolaan dan Penyiapan Bahan Tanggapan Pemeriksaan												
						Jumlah Dokumen Bahan Tanggapan Pemeriksaan dan Tindak Lanjut Pemeriksaan	2 Dokumen	0,00	Kab. Sumedang, Semua Kecamatan, Semua Kel/Desa	DANA BAGI HASIL (DBH)	Memperkuat reformasi politik, hukum dan birokrasi, serta memperkuat pencegahan dan pemberantasan korupsi, narkoba, judi, dan penyeludupan.	Mewujudkan Masyarakat dan Birokrasi yang Adaptif, Berorientasi Pelayanan, Sesuai Dengan Prinsip Good and Clean Governance Pertumbuhan Ekonomi Inklusif yang ditunjang Infrastruktur Berkualitas	Persentase Administrasi Keuangan Perangkat Daerah		25.000.000,00	DINAS PERUMAHAN, KAWASAN PERMUKIMAN DAN PERTANAHAN	
1	04	01	2.02	0007	Koordinasi dan Penyusunan Laporan Keuangan Bulanan/ Triwulanan/ Semesteran SKPD												
						Jumlah Laporan Keuangan Bulanan/ Triwulanan/ Semesteran SKPD dan Laporan Koordinasi Penyusunan Laporan Keuangan Bulanan/Triwulanan/ Semesteran SKPD	12 Laporan	4.350.000,00	Kab. Sumedang, Semua Kecamatan, Semua Kel/Desa	DANA BAGI HASIL (DBH)	Memperkuat reformasi politik, hukum dan birokrasi, serta memperkuat pencegahan dan pemberantasan korupsi, narkoba, judi, dan penyeludupan.	Mewujudkan Masyarakat dan Birokrasi yang Adaptif, Berorientasi Pelayanan, Sesuai Dengan Prinsip Good and Clean Governance Pertumbuhan Ekonomi Inklusif yang ditunjang Infrastruktur Berkualitas	Persentase Administrasi Keuangan Perangkat Daerah		4.350.000,00	DINAS PERUMAHAN, KAWASAN PERMUKIMAN DAN PERTANAHAN	
1	04	01	2.02	0008	Penyusunan Pelaporan dan Analisis Prognosis Realisasi Anggaran												

No	Kode					Urusan / Bidang Urusan / Program / Kegiatan / Sub Kegiatan	Indikator Program / Kegiatan / Sub Kegiatan	Capaian Kinerja Dan Kerangka Pendanaan						Kelompok Sasaran	Prakiraan Maju Rencana Tahun 2027		Perangkat Daerah Penanggung Jawab
								Target 2026	Pagu Indikatif (Rp)	Lokasi	Sumber Dana	Prioritas			Target	Pagu Indikatif (Rp)	
												Nasional	Daerah				
						Jumlah Dokumen Pelaporan dan Analisis Prognosis Realisasi Anggaran	4 Dokumen	0,00	Kab. Sumedang, Semua Kecamatan, Semua Kel/Desa	DANA BAGI HASIL (DBH)	Memperkuat reformasi politik, hukum dan birokrasi, serta memperkuat pencegahan korupsi, narkoba, judi, dan penyeludupan.	Mewujudkan Masyarakat dan Birokrasi yang Adaptif, Berorientasi Pelayanan, Sesuai Dengan Prinsip Good and Clean Governance Pertumbuhan Ekonomi Inklusif yang ditunjang Infrastruktur Berkualitas	Persentase Administrasi Keuangan Perangkat Daerah		18.000.000,00	DINAS PERUMAHAN, KAWASAN PERMUKIMAN DAN PERTANAHAN	
1	04	01	2.03		Administrasi Barang Milik Daerah pada Perangkat Daerah	Tersusunnya Administrasi Barang Milik Daerah pada Perangkat Daerah	100 Persen	27.819.100,00			Memperkuat reformasi politik, hukum dan birokrasi, serta memperkuat pencegahan korupsi, narkoba, judi, dan penyeludupan.	Mewujudkan Masyarakat dan Birokrasi yang Adaptif, Berorientasi Pelayanan, Sesuai Dengan Prinsip Good and Clean Governance Pertumbuhan Ekonomi Inklusif yang ditunjang Infrastruktur Berkualitas	Tertibnya Administrasi Barang Milik Daerah pada Perangkat Daerah	-	33.000.000,00		
1	04	01	2.03	0001	Penyusunan Perencanaan Kebutuhan Barang Milik Daerah SKPD												
						Jumlah Rencana Kebutuhan Barang Milik Daerah SKPD	1 Dokumen	3.556.000,00	Kab. Sumedang, Semua Kecamatan, Semua Kel/Desa	DANA BAGI HASIL (DBH)	Memperkuat reformasi politik, hukum dan birokrasi, serta memperkuat pencegahan korupsi, narkoba, judi, dan penyeludupan.	Mewujudkan Masyarakat dan Birokrasi yang Adaptif, Berorientasi Pelayanan, Sesuai Dengan Prinsip Good and Clean Governance Pertumbuhan Ekonomi Inklusif yang ditunjang Infrastruktur Berkualitas	Tertibnya Administrasi Barang Milik Daerah pada Perangkat Daerah		11.000.000,00	DINAS PERUMAHAN, KAWASAN PERMUKIMAN DAN PERTANAHAN	
1	04	01	2.03	0005	Rekonsiliasi dan Penyusunan Laporan Barang Milik Daerah pada SKPD												
						Jumlah Laporan Rekonsiliasi dan Penyusunan Laporan Barang Milik Daerah pada SKPD	1 Laporan	18.063.100,00	Kab. Sumedang, Semua Kecamatan, Semua Kel/Desa	DANA BAGI HASIL (DBH)	Memperkuat reformasi politik, hukum dan birokrasi, serta memperkuat pencegahan korupsi, narkoba, judi, dan penyeludupan.	Mewujudkan Masyarakat dan Birokrasi yang Adaptif, Berorientasi Pelayanan, Sesuai Dengan Prinsip Good and Clean Governance Pertumbuhan Ekonomi Inklusif yang ditunjang Infrastruktur Berkualitas	Tertibnya Administrasi Barang Milik Daerah pada Perangkat Daerah		11.000.000,00	DINAS PERUMAHAN, KAWASAN PERMUKIMAN DAN PERTANAHAN	
1	04	01	2.03	0006	Penatausahaan Barang Milik Daerah pada SKPD												

No	Kode					Urusan / Bidang Urusan / Program / Kegiatan / Sub Kegiatan	Indikator Program / Kegiatan / Sub Kegiatan	Capaian Kinerja Dan Kerangka Pendanaan						Kelompok Sasaran	Prakiraan Maju Rencana Tahun 2027		Perangkat Daerah Penanggung Jawab
								Target 2026	Pagu Indikatif (Rp)	Lokasi	Sumber Dana	Prioritas			Target	Pagu Indikatif (Rp)	
												Nasional	Daerah				
						Jumlah Laporan Penatausahaan Barang Milik Daerah pada SKPD	1 Laporan	6.200.000,00	Kab. Sumedang, Semua Kecamatan, Semua Kel/Desa	DANA BAGI HASIL (DBH)	Memperkuat reformasi politik, hukum dan birokrasi, serta memperkuat pencegahan korupsi, narkoba, judi, dan penyeludupan.	Mewujudkan Masyarakat dan Birokrasi yang Adaptif, Berorientasi Pelayanan, Sesuai Dengan Prinsip Good and Clean Governance Pertumbuhan Ekonomi Inklusif yang ditunjang Infrastruktur Berkualitas	Tertibnya Administrasi Barang Milik Daerah pada Perangkat Daerah		11.000.000,00	DINAS PERUMAHAN, KAWASAN PERMUKIMAN DAN PERTANAHAN	
1	04	01	2.05		Administrasi Kepegawaian Perangkat Daerah	Persentase penyelesaian laporan administrasi kepegawaian perangkat daerah	100 Persen	3.650.000,00			Memperkuat reformasi politik, hukum dan birokrasi, serta memperkuat pencegahan dan pemberantasan korupsi, narkoba, judi, dan penyeludupan.	Mewujudkan Masyarakat dan Birokrasi yang Adaptif, Berorientasi Pelayanan, Sesuai Dengan Prinsip Good and Clean Governance Pertumbuhan Ekonomi Inklusif yang ditunjang Infrastruktur Berkualitas	Laporan administrasi kepegawaian perangkat daerah	-	92.000.000,00		
1	04	01	2.05	0002	Pengadaan Pakaian Dinas beserta Atribut Kelengkapannya												
						Jumlah Paket Pakaian Dinas beserta Atribut Kelengkapan	1 Paket	0,00	Kab. Sumedang, Semua Kecamatan, Semua Kel/Desa	DANA BAGI HASIL (DBH)	Memperkuat reformasi politik, hukum dan birokrasi, serta memperkuat pencegahan dan pemberantasan korupsi, narkoba, judi, dan penyeludupan.	Mewujudkan Masyarakat dan Birokrasi yang Adaptif, Berorientasi Pelayanan, Sesuai Dengan Prinsip Good and Clean Governance Pertumbuhan Ekonomi Inklusif yang ditunjang Infrastruktur Berkualitas	Laporan administrasi kepegawaian perangkat daerah		65.000.000,00	DINAS PERUMAHAN, KAWASAN PERMUKIMAN DAN PERTANAHAN	
1	04	01	2.05	0003	Pendataan dan Pengolahan Administrasi Kepegawaian												
						Jumlah Dokumen Pendataan dan Pengolahan Administrasi Kepegawaian	1 Dokumen	3.650.000,00	Kab. Sumedang, Semua Kecamatan, Semua Kel/Desa	DANA BAGI HASIL (DBH)	Memperkuat reformasi politik, hukum dan birokrasi, serta memperkuat pencegahan dan pemberantasan korupsi, narkoba, judi, dan penyeludupan.	Mewujudkan Masyarakat dan Birokrasi yang Adaptif, Berorientasi Pelayanan, Sesuai Dengan Prinsip Good and Clean Governance Pertumbuhan Ekonomi Inklusif yang ditunjang Infrastruktur Berkualitas	Laporan administrasi kepegawaian perangkat daerah		27.000.000,00	DINAS PERUMAHAN, KAWASAN PERMUKIMAN DAN PERTANAHAN	

No	Kode				Urusan / Bidang Urusan / Program / Kegiatan / Sub Kegiatan	Indikator Program / Kegiatan / Sub Kegiatan	Capaian Kinerja Dan Kerangka Pendanaan					Kelompok Sasaran	Prakiraan Maju Rencana Tahun 2027		Perangkat Daerah Penanggung Jawab	
							Target 2026	Pagu Indikatif (Rp)	Lokasi	Sumber Dana	Prioritas		Target	Pagu Indikatif (Rp)		
											Nasional					Daerah
1	04	01	2.06		Administrasi Umum Perangkat Daerah	Tersusunnya Administrasi Umum Perangkat Daerah	100 Persen	275.914.200,00			Memperkuat reformasi politik, hukum dan birokrasi, serta memperkuat pencegahan dan pemberantasan korupsi, narkoba, judi, dan penyeludupan.	Mewujudkan Masyarakat dan Birokrasi yang Adaptif, Berorientasi Pelayanan, Sesuai Dengan Prinsip Good and Clean Governance Pertumbuhan Ekonomi Inklusif yang ditunjang Infrastruktur Berkualitas	Tersusunnya Administrasi Umum Perangkat Daerah	-	563.000.000,00	
1	04	01	2.06	0001	Penyediaan Komponen Instalasi											
						Jumlah Paket Komponen Instalasi Listrik/Penerangan Bangunan Kantor yang Disediakan	1 Paket	2.002.200,00	Kab. Sumedang, Semua Kecamatan, Semua Kel/Desa	DANA BAGI HASIL (DBH)	Memperkuat reformasi politik, hukum dan birokrasi, serta memperkuat pencegahan dan pemberantasan korupsi, narkoba, judi, dan penyeludupan.	Mewujudkan Masyarakat dan Birokrasi yang Adaptif, Berorientasi Pelayanan, Sesuai Dengan Prinsip Good and Clean Governance Pertumbuhan Ekonomi Inklusif yang ditunjang Infrastruktur Berkualitas	Tersusunnya Administrasi Umum Perangkat Daerah		16.500.000,00	DINAS PERUMAHAN, KAWASAN PERMUKIMAN DAN PERTANAHAN
1	04	01	2.06	0002	Penyediaan Peralatan dan Perlengkapan Kantor											
						Jumlah Paket Peralatan dan Perlengkapan Kantor yang Disediakan	1 Paket	51.778.500,00	Kab. Sumedang, Semua Kecamatan, Semua Kel/Desa	DANA BAGI HASIL (DBH)	Memperkuat reformasi politik, hukum dan birokrasi, serta memperkuat pencegahan dan pemberantasan korupsi, narkoba, judi, dan penyeludupan.	Mewujudkan Masyarakat dan Birokrasi yang Adaptif, Berorientasi Pelayanan, Sesuai Dengan Prinsip Good and Clean Governance Pertumbuhan Ekonomi Inklusif yang ditunjang Infrastruktur Berkualitas	Tersusunnya Administrasi Umum Perangkat Daerah		110.000.000,00	DINAS PERUMAHAN, KAWASAN PERMUKIMAN DAN PERTANAHAN
1	04	01	2.06	0003	Penyediaan Peralatan Rumah Tangga											
						Jumlah Paket Peralatan Rumah Tangga yang Disediakan	1 Paket	9.969.900,00	Kab. Sumedang, Semua Kecamatan, Semua Kel/Desa	DANA BAGI HASIL (DBH)	Memperkuat reformasi politik, hukum dan birokrasi, serta memperkuat pencegahan dan pemberantasan korupsi, narkoba, judi, dan penyeludupan.	Mewujudkan Masyarakat dan Birokrasi yang Adaptif, Berorientasi Pelayanan, Sesuai Dengan Prinsip Good and Clean Governance Pertumbuhan Ekonomi Inklusif yang ditunjang Infrastruktur Berkualitas	Tersusunnya Administrasi Umum Perangkat Daerah		55.000.000,00	DINAS PERUMAHAN, KAWASAN PERMUKIMAN DAN PERTANAHAN
1	04	01	2.06	0004	Penyediaan Bahan Logistik Kantor											

No	Kode					Urusan / Bidang Urusan / Program / Kegiatan / Sub Kegiatan	Indikator Program / Kegiatan / Sub Kegiatan	Capaian Kinerja Dan Kerangka Pendanaan						Kelompok Sasaran	Prakiraan Maju Rencana Tahun 2027		Perangkat Daerah Penanggung Jawab
								Target 2026	Pagu Indikatif (Rp)	Lokasi	Sumber Dana	Prioritas			Target	Pagu Indikatif (Rp)	
												Nasional	Daerah				
						Jumlah Paket Bahan Logistik Kantor yang Disediakan	1 Paket	73.924.400,00	Kab. Sumedang, Semua Kecamatan, Semua Kel/Desa	DANA BAGI HASIL (DBH)	Memperkuat reformasi politik, hukum dan birokrasi, serta memperkuat pencegahan korupsi, narkoba, judi, dan penyeludupan.	Mewujudkan Masyarakat dan Birokrasi yang Adaptif, Berorientasi Pelayanan, Sesuai Dengan Prinsip Good and Clean Governance Pertumbuhan Ekonomi Inklusif yang ditunjang Infrastruktur Berkualitas	Tersusunnya Administrasi Umum Perangkat Daerah		82.500.000,00	DINAS PERUMAHAN, KAWASAN PERMUKIMAN DAN PERTANAHAN	
1	04	01	2.06	0005	Penyediaan Barang Cetak dan Penggandaan												
						Jumlah Paket Barang Cetak dan Penggandaan yang Disediakan	1 Paket	15.483.200,00	Kab. Sumedang, Semua Kecamatan, Semua Kel/Desa	DANA BAGI HASIL (DBH)	Memperkuat reformasi politik, hukum dan birokrasi, serta memperkuat pencegahan korupsi, narkoba, judi, dan penyeludupan.	Mewujudkan Masyarakat dan Birokrasi yang Adaptif, Berorientasi Pelayanan, Sesuai Dengan Prinsip Good and Clean Governance Pertumbuhan Ekonomi Inklusif yang ditunjang Infrastruktur Berkualitas	Tersusunnya Administrasi Umum Perangkat Daerah		44.000.000,00	DINAS PERUMAHAN, KAWASAN PERMUKIMAN DAN PERTANAHAN	
1	04	01	2.06	0006	Penyediaan Bahan Bacaan dan Peraturan Perundang-undangan												
						Jumlah Dokumen Bahan Bacaan dan Peraturan Perundang-Undangan yang Disediakan	1 Dokumen	34.416.000,00	Kab. Sumedang, Semua Kecamatan, Semua Kel/Desa	DANA BAGI HASIL (DBH)	Memperkuat reformasi politik, hukum dan birokrasi, serta memperkuat pencegahan dan pemberantasan korupsi, narkoba, judi, dan penyeludupan.	Pertumbuhan Ekonomi Inklusif yang ditunjang Infrastruktur Berkualitas	Tersusunnya Administrasi Umum Perangkat Daerah		35.000.000,00	DINAS PERUMAHAN, KAWASAN PERMUKIMAN DAN PERTANAHAN	
1	04	01	2.06	0009	Penyelenggaraan Rapat Koordinasi dan Konsultasi SKPD												
						Jumlah Laporan Penyelenggaraan Rapat Koordinasi dan Konsultasi SKPD	1 Laporan	88.340.000,00	Kab. Sumedang, Semua Kecamatan, Semua Kel/Desa	DANA BAGI HASIL (DBH)	Memperkuat reformasi politik, hukum dan birokrasi, serta memperkuat pencegahan dan pemberantasan korupsi, narkoba, judi, dan penyeludupan.	Mewujudkan Masyarakat dan Birokrasi yang Adaptif, Berorientasi Pelayanan, Sesuai Dengan Prinsip Good and Clean Governance Pertumbuhan Ekonomi Inklusif yang ditunjang Infrastruktur Berkualitas	Tersusunnya Administrasi Umum Perangkat Daerah		220.000.000,00	DINAS PERUMAHAN, KAWASAN PERMUKIMAN DAN PERTANAHAN	
1	04	01	2.07		Pengadaan Barang Milik Daerah Penunjang Urusan Pemerintah Daerah	-	-	546.701.600,00			Memperkuat reformasi politik, hukum dan birokrasi, serta memperkuat pencegahan dan pemberantasan korupsi, narkoba, judi, dan penyeludupan.	Mewujudkan Masyarakat dan Birokrasi yang Adaptif, Berorientasi Pelayanan, Sesuai Dengan Prinsip Good and Clean Governance Pertumbuhan Ekonomi Inklusif yang ditunjang Infrastruktur Berkualitas	Pengadaan Barang dan Jasa	-	665.050.000,00		
1	04	01	2.07	0001	Pengadaan Kendaraan Perorangan Dinas atau Kendaraan Dinas Jabatan												

No	Kode					Urusan / Bidang Urusan / Program / Kegiatan / Sub Kegiatan	Indikator Program / Kegiatan / Sub Kegiatan	Capaian Kinerja Dan Kerangka Pendanaan						Kelompok Sasaran	Prakiraan Maju Rencana Tahun 2027		Perangkat Daerah Penanggung Jawab
								Target 2026	Pagu Indikatif (Rp)	Lokasi	Sumber Dana	Prioritas			Target	Pagu Indikatif (Rp)	
												Nasional	Daerah				
						Jumlah Unit Kendaraan Perorangan Dinas atau Kendaraan Dinas Jabatan yang Disediakan	1 Unit	500.000.000,00	Kab. Sumedang, Semua Kecamatan, Semua Kel/Desa	DANA BAGI HASIL (DBH)	Memperkuat reformasi politik, hukum dan birokrasi, serta memperkuat pencegahan dan pemberantasan korupsi, narkoba, judi, dan penyeludupan.	Mewujudkan Masyarakat dan Birokrasi yang Adaptif, Berorientasi Pelayanan, Sesuai Dengan Prinsip Good and Clean Governance Pertumbuhan Ekonomi Inklusif yang ditunjang Infrastruktur Berkualitas	Pengadaan Barang dan Jasa		610.050.000,00	DINAS PERUMAHAN, KAWASAN PERMUKIMAN DAN PERTANAHAN	
1	04	01	2.07	0006	Pengadaan Peralatan dan Mesin Lainnya	Jumlah Unit Peralatan dan Mesin Lainnya yang Disediakan	5 Unit	46.701.600,00	Kab. Sumedang, Semua Kecamatan, Semua Kel/Desa	DANA BAGI HASIL (DBH)	Memperkuat reformasi politik, hukum dan birokrasi, serta memperkuat pencegahan dan pemberantasan korupsi, narkoba, judi, dan penyeludupan.	Mewujudkan Masyarakat dan Birokrasi yang Adaptif, Berorientasi Pelayanan, Sesuai Dengan Prinsip Good and Clean Governance Pertumbuhan Ekonomi Inklusif yang ditunjang Infrastruktur Berkualitas	Pengadaan Barang dan Jasa		55.000.000,00	DINAS PERUMAHAN, KAWASAN PERMUKIMAN DAN PERTANAHAN	
1	04	01	2.08		Penyediaan Jasa Penunjang Urusan Pemerintahan Daerah	-	-	1.046.562.600,00			Memperkuat reformasi politik, hukum dan birokrasi, serta memperkuat pencegahan dan pemberantasan korupsi, narkoba, judi, dan penyeludupan.	Mewujudkan Masyarakat dan Birokrasi yang Adaptif, Berorientasi Pelayanan, Sesuai Dengan Prinsip Good and Clean Governance Pertumbuhan Ekonomi Inklusif yang ditunjang Infrastruktur Berkualitas	Infrastruktur	-	1.271.500.000,00		
1	04	01	2.08	0002	Penyediaan Jasa Komunikasi, Sumber Daya Air dan Listrik	Jumlah Laporan Penyediaan Jasa Komunikasi, Sumber Daya Air dan Listrik yang Disediakan	1 Laporan	76.728.000,00	Kab. Sumedang, Semua Kecamatan, Semua Kel/Desa	DANA BAGI HASIL (DBH)	Memperkuat reformasi politik, hukum dan birokrasi, serta memperkuat pencegahan dan pemberantasan korupsi, narkoba, judi, dan penyeludupan.	Mewujudkan Masyarakat dan Birokrasi yang Adaptif, Berorientasi Pelayanan, Sesuai Dengan Prinsip Good and Clean Governance Pertumbuhan Ekonomi Inklusif yang ditunjang Infrastruktur Berkualitas	Infrastruktur		71.500.000,00	DINAS PERUMAHAN, KAWASAN PERMUKIMAN DAN PERTANAHAN	
1	04	01	2.08	0004	Penyediaan Jasa Pelayanan Umum Kantor												

No	Kode					Urusan / Bidang Urusan / Program / Kegiatan / Sub Kegiatan	Indikator Program / Kegiatan / Sub Kegiatan	Capaian Kinerja Dan Kerangka Pendanaan						Kelompok Sasaran	Prakiraan Maju Rencana Tahun 2027		Perangkat Daerah Penanggung Jawab
								Target 2026	Pagu Indikatif (Rp)	Lokasi	Sumber Dana	Prioritas			Target	Pagu Indikatif (Rp)	
												Nasional	Daerah				
						Jumlah Laporan Penyediaan Jasa Pelayanan Umum Kantor yang Disediakan	1 Laporan	969.834.600,00	Kab. Sumedang, Semua Kecamatan, Semua Kel/Desa	DANA BAGI HASIL (DBH)	Memperkuat reformasi politik, hukum dan birokrasi, serta memperkuat pencegahan dan pemberantasan korupsi, narkoba, judi, dan penyeludupan.	Mewujudkan Masyarakat dan Birokrasi yang Adaptif, Berorientasi Pelayanan, Sesuai Dengan Prinsip Good and Clean Governance Pertumbuhan Ekonomi Inklusif yang ditunjang Infrastruktur Berkualitas	Infrastruktur		1.200.000.000,00	DINAS PERUMAHAN, KAWASAN PERMUKIMAN DAN PERTANAHAN	
1	04	01	2.09		Pemeliharaan Barang Milik Daerah Penunjang Urusan Pemerintahan Daerah	-	-	443.916.200,00			Memperkuat reformasi politik, hukum dan birokrasi, serta memperkuat pencegahan dan pemberantasan korupsi, narkoba, judi, dan penyeludupan.	Mewujudkan Masyarakat dan Birokrasi yang Adaptif, Berorientasi Pelayanan, Sesuai Dengan Prinsip Good and Clean Governance Pertumbuhan Ekonomi Inklusif yang ditunjang Infrastruktur Berkualitas	Pengadaan Barang dan Jasa	-	704.000.000,00		
1	04	01	2.09	0002	Penyediaan Jasa Pemeliharaan, Biaya Pemeliharaan, Pajak dan Perizinan Kendaraan Dinas Operasional atau Lapangan												
					Jumlah Kendaraan Dinas Operasional atau Lapangan yang Dipelihara dan dibayarkan Pajak dan Perizinannya	46 Unit	307.200.000,00	Kab. Sumedang, Semua Kecamatan, Semua Kel/Desa	DANA BAGI HASIL (DBH)	Memperkuat reformasi politik, hukum dan birokrasi, serta memperkuat pencegahan dan pemberantasan korupsi, narkoba, judi, dan penyeludupan.	Mewujudkan Masyarakat dan Birokrasi yang Adaptif, Berorientasi Pelayanan, Sesuai Dengan Prinsip Good and Clean Governance Pertumbuhan Ekonomi Inklusif yang ditunjang Infrastruktur Berkualitas	Pengadaan Barang dan Jasa		462.000.000,00	DINAS PERUMAHAN, KAWASAN PERMUKIMAN DAN PERTANAHAN		
1	04	01	2.09	0006	Pemeliharaan Peralatan dan Mesin Lainnya												
					Jumlah Peralatan dan Mesin Lainnya yang Dipelihara	20 Unit	8.200.000,00	Kab. Sumedang, Semua Kecamatan, Semua Kel/Desa	DANA BAGI HASIL (DBH)	Memperkuat reformasi politik, hukum dan birokrasi, serta memperkuat pencegahan dan pemberantasan korupsi, narkoba, judi, dan penyeludupan.	Mewujudkan Masyarakat dan Birokrasi yang Adaptif, Berorientasi Pelayanan, Sesuai Dengan Prinsip Good and Clean Governance Pertumbuhan Ekonomi Inklusif yang ditunjang Infrastruktur Berkualitas	Pengadaan Barang dan Jasa		22.000.000,00	DINAS PERUMAHAN, KAWASAN PERMUKIMAN DAN PERTANAHAN		
1	04	01	2.09	0009	Pemeliharaan/Rehabilitasi Gedung Kantor dan Bangunan Lainnya												

No	Kode					Urusan / Bidang Urusan / Program / Kegiatan / Sub Kegiatan	Indikator Program / Kegiatan / Sub Kegiatan	Capaian Kinerja Dan Kerangka Pendanaan						Kelompok Sasaran	Prakiraan Maju Rencana Tahun 2027		Perangkat Daerah Penanggung Jawab
								Target 2026	Pagu Indikatif (Rp)	Lokasi	Sumber Dana	Prioritas			Target	Pagu Indikatif (Rp)	
												Nasional	Daerah				
						Jumlah Gedung Kantor dan Bangunan Lainnya yang Dipelihara/Direhabilitasi	1 Unit	128.516.200,00	Kab. Sumedang, Semua Kecamatan, Semua Kel/Desa	DANA BAGI HASIL (DBH)	Memperkuat reformasi politik, hukum dan birokrasi, serta memperkuat pencegahan dan pemberantasan korupsi, narkoba, judi, dan penyeludupan.	Mewujudkan Masyarakat dan Birokrasi yang Adaptif, Berorientasi Pelayanan, Sesuai Dengan Prinsip Good and Clean Governance	Pengadaan Barang dan Jasa		220.000.000,00	DINAS PERUMAHAN, KAWASAN PERMUKIMAN DAN PERTANAHAN	
129	1	04	02			PROGRAM PENGEMBANGAN PERUMAHAN	Persentase Warga Negara Korban Bencana yang Memperoleh Rumah Layak Huni Persentase warga negara yang terkena relokasi akibat program kabupaten/kota yang memperoleh fasilitasi penyediaan rumah yang layak huni	42,42 Persen 50 Persen	2.000.000.000,00					-	3.170.000.000,00		
	1	04	02	2.01		Pendataan Penyediaan dan Rehabilitasi Rumah Korban Bencana atau Relokasi Program Kabupaten/Kota	Jumlah Dokumen Pendataan Penyediaan dan Rehabilitasi Rumah Korban Bencana atau Relokasi Program Kabupaten/Kota	5 Dokumen	360.000.000,00			Melanjutkan pengembangan infrastruktur dan meningkatkan lapangan kerja yang berkualitas, mendorong kewirausahaan, mengembangkan industri kreatif serta mengembangkan agromaritim industri di sentra produksi melalui peran aktif koperasi.	Pertumbuhan Ekonomi Inklusif yang ditunjang Infrastruktur Berkualitas	Infrastruktur	-	460.000.000,00	
	1	04	02	2.01	0002	Identifikasi Lahan-Lahan Potensial sebagai Lokasi Relokasi Perumahan	Jumlah Dokumen Data Identifikasi Lahan yang Potensial Sebagai Lokasi Relokasi Perumahan	1 Dokumen	75.000.000,00	Kab. Sumedang, Semua Kecamatan, Semua Kel/Desa	DANA ALOKASI UMUM (DAU)	Melanjutkan pengembangan infrastruktur dan meningkatkan lapangan kerja yang berkualitas, mendorong kewirausahaan, mengembangkan industri kreatif serta mengembangkan agromaritim industri di sentra produksi melalui peran aktif koperasi.	Pertumbuhan Ekonomi Inklusif yang ditunjang Infrastruktur Berkualitas	Infrastruktur		100.000.000,00	DINAS PERUMAHAN, KAWASAN PERMUKIMAN DAN PERTANAHAN
	1	04	02	2.01	0003	Pengumpulan Data Rumah Korban Bencana Kejadian Sebelumnya yang Belum Tertangani	Jumlah Dokumen Data Rumah Korban Bencana Kabupaten/Kota Kejadian Sebelumnya yang Belum Tertangani	1 Dokumen	75.000.000,00	Kab. Sumedang, Semua Kecamatan, Semua Kel/Desa	DANA ALOKASI UMUM (DAU)	Melanjutkan pengembangan infrastruktur dan meningkatkan lapangan kerja yang berkualitas, mendorong kewirausahaan, mengembangkan industri kreatif serta mengembangkan agromaritim industri di sentra produksi melalui peran aktif koperasi.	Pertumbuhan Ekonomi Inklusif yang ditunjang Infrastruktur Berkualitas	Infrastruktur		100.000.000,00	DINAS PERUMAHAN, KAWASAN PERMUKIMAN DAN PERTANAHAN

No	Kode					Urusan / Bidang Urusan / Program / Kegiatan / Sub Kegiatan	Indikator Program / Kegiatan / Sub Kegiatan	Capaian Kinerja Dan Kerangka Pendanaan					Kelompok Sasaran	Prakiraan Maju Rencana Tahun 2027		Perangkat Daerah Penanggung Jawab	
								Target 2026	Pagu Indikatif (Rp)	Lokasi	Sumber Dana	Prioritas		Target	Pagu Indikatif (Rp)		
												Nasional					Daerah
1	04	02	2.01	0004	Pendataan Tingkat Kerusakan Rumah Akibat Bencana	Jumlah Dokumen data Rumah yang Terkena Bencana Kabupaten/Kota berdasarkan Tingkat Kerusakan Rumah	1 Dokumen	75.000.000,00	Kab. Sumedang, Semua Kecamatan, Semua Kel/Desa	DANA ALOKASI UMUM (DAU)	Melanjutkan pengembangan infrastruktur dan meningkatkan lapangan kerja yang berkualitas, mendorong kewirausahaan, mengembangkan industri kreatif serta mengembangkan agromaritim industri di sentra produksi melalui peran aktif koperasi.	Pertumbuhan Ekonomi Inklusif yang ditunjang Infrastruktur Berkualitas	Infrastruktur		100.000.000,00	DINAS PERUMAHAN, KAWASAN PERMUKIMAN DAN PERTANAHAN	
1	04	02	2.01	0007	Identifikasi Perumahan di Lokasi yang Berpotensi Terkena Relokasi Program Kabupaten/Kota	Jumlah Dokumen Data Rumah di Lokasi yang Berpotensi Terkena Relokasi Program Kabupaten/Kota	1 Dokumen	60.000.000,00	Kab. Sumedang, Semua Kecamatan, Semua Kel/Desa	DANA ALOKASI UMUM (DAU)	Melanjutkan pengembangan infrastruktur dan meningkatkan lapangan kerja yang berkualitas, mendorong kewirausahaan, mengembangkan industri kreatif serta mengembangkan agromaritim industri di sentra produksi melalui peran aktif koperasi.	Pertumbuhan Ekonomi Inklusif yang ditunjang Infrastruktur Berkualitas	Infrastruktur		60.000.000,00	DINAS PERUMAHAN, KAWASAN PERMUKIMAN DAN PERTANAHAN	
1	04	02	2.01	0009	Identifikasi Perumahan di Lokasi Rawan Bencana Kabupaten/Kota	Jumlah Dokumen Data Rumah di Lokasi Rawan Bencana Kabupaten/Kota	1 Dokumen	75.000.000,00	Kab. Sumedang, Semua Kecamatan, Semua Kel/Desa	DANA ALOKASI UMUM (DAU)	Melanjutkan pengembangan infrastruktur dan meningkatkan lapangan kerja yang berkualitas, mendorong kewirausahaan, mengembangkan industri kreatif serta mengembangkan agromaritim industri di sentra produksi melalui peran aktif koperasi.	Pertumbuhan Ekonomi Inklusif yang ditunjang Infrastruktur Berkualitas	Infrastruktur		100.000.000,00	DINAS PERUMAHAN, KAWASAN PERMUKIMAN DAN PERTANAHAN	
1	04	02	2.02		Sosialisasi dan Persiapan Penyediaan dan Rehabilitasi Rumah Korban Bencana atau Relokasi Program Kabupaten/Kota	Jumlah Orang/Sukarelawan yang Mengikuti Sosialisasi Standar Teknis Penyediaan dan Rehabilitasi Rumah Korban Bencana	50 orang	135.000.000,00			Melanjutkan pengembangan infrastruktur dan meningkatkan lapangan kerja yang berkualitas, mendorong kewirausahaan, mengembangkan industri kreatif serta mengembangkan agromaritim industri di sentra produksi melalui peran aktif koperasi.	Mewujudkan Masyarakat dan Birokrasi yang Adaptif, Berorientasi Pelayanan, Sesuai Dengan Prinsip Good and Clean Governance	Infrastruktur	-	110.000.000,00		
1	04	02	2.02	0001	Sosialisasi Standar Teknis Penyediaan dan Rehabilitasi Rumah kepada Masyarakat/Sukarelawan Tanggap Bencana												

No	Kode					Urusan / Bidang Urusan / Program / Kegiatan / Sub Kegiatan	Indikator Program / Kegiatan / Sub Kegiatan	Capaian Kinerja Dan Kerangka Pendanaan						Kelompok Sasaran	Prakiraan Maju Rencana Tahun 2027		Perangkat Daerah Penanggung Jawab
								Target 2026	Pagu Indikatif (Rp)	Lokasi	Sumber Dana	Prioritas			Target	Pagu Indikatif (Rp)	
												Nasional	Daerah				
						Jumlah Orang/Sukarelawan yang Mengikuti Sosialisasi Standar Teknis Penyediaan dan Rehabilitasi Rumah Korban Bencana Kabupaten/Kota	50 Orang	75.000.000,00	Kab. Sumedang, Semua Kecamatan, Semua Kel/Desa	DANA ALOKASI UMUM (DAU)	Melanjutkan pengembangan infrastruktur dan meningkatkan lapangan kerja yang berkualitas, mendorong kewirausahaan, mengembangkan industri kreatif serta mengembangkan agromaritim industri di sentra produksi melalui peran aktif koperasi.	Mewujudkan Masyarakat dan Birokrasi yang Adaptif, Berorientasi Pelayanan, Sesuai Dengan Prinsip Good and Clean Governance Pertumbuhan Ekonomi Inklusif yang ditunjang Infrastruktur Berkualitas	Infrastruktur		50.000.000,00	DINAS PERUMAHAN, KAWASAN PERMUKIMAN DAN PERTANAHAN	
1	04	02	2.02	0009	Sosialisasi Pengembangan Perumahan Baru dan Mekanisme Akses Pembiayaan Perumahan												
					Jumlah Orang yang Mengikuti Sosialisasi Pengembangan Perumahan Baru dan Mekanisme Akses Pembiayaan Perumahan	20 Orang	60.000.000,00	Kab. Sumedang, Semua Kecamatan, Semua Kel/Desa	DANA ALOKASI UMUM (DAU)	Melanjutkan pengembangan infrastruktur dan meningkatkan lapangan kerja yang berkualitas, mendorong kewirausahaan, mengembangkan industri kreatif serta mengembangkan agromaritim industri di sentra produksi melalui peran aktif koperasi.	Mewujudkan Masyarakat dan Birokrasi yang Adaptif, Berorientasi Pelayanan, Sesuai Dengan Prinsip Good and Clean Governance Pertumbuhan Ekonomi Inklusif yang ditunjang Infrastruktur Berkualitas	Infrastruktur		60.000.000,00	DINAS PERUMAHAN, KAWASAN PERMUKIMAN DAN PERTANAHAN		
1	04	02	2.03		Pembangunan dan Rehabilitasi Rumah Korban Bencana atau Relokasi Program Kabupaten/Kota	Jumlah Rumah bagi Korban Bencana Kabupaten/ Kota yang Terbangun	12 Unit Rumah	1.455.000.000,00			Melanjutkan pengembangan infrastruktur dan meningkatkan lapangan kerja yang berkualitas, mendorong kewirausahaan, mengembangkan industri kreatif serta mengembangkan agromaritim industri di sentra produksi melalui peran aktif koperasi.	Pertumbuhan Ekonomi Inklusif yang ditunjang Infrastruktur Berkualitas	Infrastruktur	-	2.550.000.000,00		
1	04	02	2.03	0001	Rehabilitasi Rumah bagi Korban Bencana												
					Jumlah Rumah Korban Bencana Kabupaten/Kota yang Terehabilitasi	2 Unit Rumah	200.000.000,00	Kab. Sumedang, Semua Kecamatan, Semua Kel/Desa	DANA ALOKASI UMUM (DAU)	Melanjutkan pengembangan infrastruktur dan meningkatkan lapangan kerja yang berkualitas, mendorong kewirausahaan, mengembangkan industri kreatif serta mengembangkan agromaritim industri di sentra produksi melalui peran aktif koperasi.	Pertumbuhan Ekonomi Inklusif yang ditunjang Infrastruktur Berkualitas	Infrastruktur		1.000.000.000,00	DINAS PERUMAHAN, KAWASAN PERMUKIMAN DAN PERTANAHAN		
1	04	02	2.03	0004	Pembangunan Rumah bagi Korban Bencana												

No	Kode					Urusan / Bidang Urusan / Program / Kegiatan / Sub Kegiatan	Indikator Program / Kegiatan / Sub Kegiatan	Capaian Kinerja Dan Kerangka Pendanaan					Kelompok Sasaran	Prakiraan Maju Rencana Tahun 2027		Perangkat Daerah Penanggung Jawab	
								Target 2026	Pagu Indikatif (Rp)	Lokasi	Sumber Dana	Prioritas		Target	Pagu Indikatif (Rp)		
												Nasional					Daerah
						Jumlah Rumah bagi Korban Bencana Kabupaten/Kota yang Terbangun	23 Unit Rumah	1.205.000.000,00	Kab. Sumedang, Semua Kecamatan, Semua Kel/Desa	DANA ALOKASI UMUM (DAU)	Melanjutkan pengembangan infrastruktur dan meningkatkan lapangan kerja yang berkualitas, mendorong kewirausahaan, mengembangkan industri kreatif serta mengembangkan agromaritim industri di sentra produksi melalui peran aktif koperasi.	Pertumbuhan Ekonomi Inklusif yang ditunjang Infrastruktur Berkualitas	Infrastruktur		1.500.000.000,00	DINAS PERUMAHAN, KAWASAN PERMUKIMAN DAN PERTANAHAN	
1	04	02	2.03	0007	Fasilitasi Penyediaan Rumah bagi Korban Bencana Kabupaten/Kota												
						Jumlah Rumah Tangga bagi Korban Bencana Kabupaten/Kota yang Mendapatkan Fasilitas Penyediaan Rumah	10 Rumah Tangga	50.000.000,00	Kab. Sumedang, Semua Kecamatan, Semua Kel/Desa	DANA ALOKASI UMUM (DAU)	Melanjutkan pengembangan infrastruktur dan meningkatkan lapangan kerja yang berkualitas, mendorong kewirausahaan, mengembangkan industri kreatif serta mengembangkan agromaritim industri di sentra produksi melalui peran aktif koperasi.	Pertumbuhan Ekonomi Inklusif yang ditunjang Infrastruktur Berkualitas	Infrastruktur		50.000.000,00	DINAS PERUMAHAN, KAWASAN PERMUKIMAN DAN PERTANAHAN	
1	04	02	2.04		Pendistribusian dan Serah Terima Rumah bagi Korban Bencana atau Relokasi Program Kabupaten/Kota	Jumlah Dokumen Serah Terima Rumah bagi Korban Bencana Kabupaten/Kota yang tersedia	1 Dokumen	50.000.000,00			Melanjutkan pengembangan infrastruktur dan meningkatkan lapangan kerja yang berkualitas, mendorong kewirausahaan, mengembangkan industri kreatif serta mengembangkan agromaritim industri di sentra produksi melalui peran aktif koperasi.	Pertumbuhan Ekonomi Inklusif yang ditunjang Infrastruktur Berkualitas	Infrastruktur	-	50.000.000,00		
1	04	02	2.04	0005	Penatausahaan Serah Terima Rumah bagi Korban Bencana Kabupaten/Kota												
						Jumlah Dokumen Serah Terima Rumah bagi Korban Bencana Kabupaten/Kota	1 Dokumen	50.000.000,00	Kab. Sumedang, Semua Kecamatan, Semua Kel/Desa	DANA ALOKASI UMUM (DAU)	Melanjutkan pengembangan infrastruktur dan meningkatkan lapangan kerja yang berkualitas, mendorong kewirausahaan, mengembangkan industri kreatif serta mengembangkan agromaritim industri di sentra produksi melalui peran aktif koperasi.	Pertumbuhan Ekonomi Inklusif yang ditunjang Infrastruktur Berkualitas	Infrastruktur		50.000.000,00	DINAS PERUMAHAN, KAWASAN PERMUKIMAN DAN PERTANAHAN	
130	1	04	03		PROGRAM KAWASAN PERMUKIMAN	Persentase Luas kawasan permukiman kumuh dibawah 10 ha yang ditangani	4.58 Persen	1.000.000.000,00						-	5.000.000.000,00		

No	Kode				Urusan / Bidang Urusan / Program / Kegiatan / Sub Kegiatan	Indikator Program / Kegiatan / Sub Kegiatan	Capaian Kinerja Dan Kerangka Pendanaan						Kelompok Sasaran	Prakiraan Maju Rencana Tahun 2027		Perangkat Daerah Penanggung Jawab	
							Target 2026	Pagu Indikatif (Rp)	Lokasi	Sumber Dana	Prioritas			Target	Pagu Indikatif (Rp)		
											Nasional	Daerah					
	1	04	03	2.03		Peningkatan Kualitas Kawasan Permukiman Kumuh dengan Luas di Bawah 10 (Sepuluh) Ha	Jumlah Luas Kawasan Kumuh yang ditangani	7.83 Ha	1.000.000.000,00			Melanjutkan pengembangan infrastruktur dan meningkatkan lapangan kerja yang berkualitas, mendorong kewirausahaan, mengembangkan industri kreatif serta mengembangkan agromaritim industri di sentra produksi melalui peran aktif koperasi.	Pertumbuhan Ekonomi Inklusif yang ditunjang Infrastruktur Berkualitas	Infrastruktur	-	5.000.000.000,00	
	1	04	03	2.03	0011	Pelaksanaan Pemukiman Kembali Kawasan Permukiman Kumuh											
						Luas Kawasan Permukiman Kumuh yang Dimukimkan Kembali	2,81 Ha	1.000.000.000,00	Kab. Sumedang, Semua Kecamatan, Semua Kel/Desa	DANA ALOKASI UMUM (DAU), INSENTIF FISKAL UNTUK PENGHARGAAN KINERJA TAHUN SEBELUMNYA	Melanjutkan pengembangan infrastruktur dan meningkatkan lapangan kerja yang berkualitas, mendorong kewirausahaan, mengembangkan industri kreatif serta mengembangkan agromaritim industri di sentra produksi melalui peran aktif koperasi.	Pertumbuhan Ekonomi Inklusif yang ditunjang Infrastruktur Berkualitas	Infrastruktur	-	5.000.000.000,00	DINAS PERUMAHAN, KAWASAN PERMUKIMAN DAN PERTANAHAN	
131	1	04	04			PROGRAM PERUMAHAN DAN KAWASAN PERMUKIMAN KUMUH	Persentase Rumah Tidak Layak Huni yang Tertangani	9.39 Persen	10.600.000.000,00						-	7.000.000.000,00	
	1	04	04	2.01		Pencegahan Perumahan dan Kawasan Permukiman Kumuh pada Daerah Kabupaten/Kota	Jumlah Rumah Tidak Layak Huni yang diperbaiki	14856 Unit Rumah	10.600.000.000,00			Melanjutkan pengembangan infrastruktur dan meningkatkan lapangan kerja yang berkualitas, mendorong kewirausahaan, mengembangkan industri kreatif serta mengembangkan agromaritim industri di sentra produksi melalui peran aktif koperasi.	Pertumbuhan Ekonomi Inklusif yang ditunjang Infrastruktur Berkualitas	Infrastruktur	-	7.000.000.000,00	
	1	04	04	2.01	0001	Perbaikan Rumah Tidak Layak Huni untuk Pencegahan Terhadap Tumbuh dan Berkembangnya Permukiman Kumuh di Luar Kawasan Permukiman Kumuh dengan Luas di Bawah 10 (Sepuluh) Ha											
						Jumlah Rumah Tidak Layak Huni untuk Pencegahan Terhadap Tumbuh dan Berkembangnya Permukiman Kumuh di Luar Kawasan Permukiman Kumuh dengan Luas di Bawah 10 (Sepuluh) Ha yang Diperbaiki	14856 Unit Rumah	5.000.000.000,00	Kab. Sumedang, Semua Kecamatan, Semua Kel/Desa	DANA ALOKASI UMUM (DAU), INSENTIF FISKAL UNTUK PENGHARGAAN KINERJA TAHUN SEBELUMNYA	Melanjutkan pengembangan infrastruktur dan meningkatkan lapangan kerja yang berkualitas, mendorong kewirausahaan, mengembangkan industri kreatif serta mengembangkan agromaritim industri di sentra produksi melalui peran aktif koperasi.	Pertumbuhan Ekonomi Inklusif yang ditunjang Infrastruktur Berkualitas	Infrastruktur	-	2.000.000.000,00	DINAS PERUMAHAN, KAWASAN PERMUKIMAN DAN PERTANAHAN	
	1	04	04	2.01	0007	Pengawasan dan Pengendalian dalam Rangka pencegahan terhadap Kumuh dan berkembangnya Perumahan Kumuh dan Permukiman Kumuh Baru											

No	Kode					Urusan / Bidang Urusan / Program / Kegiatan / Sub Kegiatan	Indikator Program / Kegiatan / Sub Kegiatan	Capaian Kinerja Dan Kerangka Pendanaan						Kelompok Sasaran	Prakiraan Maju Rencana Tahun 2027		Perangkat Daerah Penanggung Jawab
								Target 2026	Pagu Indikatif (Rp)	Lokasi	Sumber Dana	Prioritas			Target	Pagu Indikatif (Rp)	
												Nasional	Daerah				
						Jumlah Laporan Hasil Pengawasan dan Pengendalian dalam Rangka pencegahan terhadap Kumuh dan berkembangnya Perumahan Kumuh dan Permukiman Kumuh Baru	50 Laporan	5.600.000.000,00	Kab. Sumedang, Semua Kecamatan, Semua Kel/Desa	DANA ALOKASI UMUM (DAU), INSENTIF FISKAL UNTUK PENGHARGAAN KINERJA TAHUN SEBELUMNYA	Melanjutkan pengembangan infrastruktur dan meningkatkan lapangan kerja yang berkualitas, mendorong kewirausahaan, mengembangkan industri kreatif serta mengembangkan agromaritim industri di sentra produksi melalui peran aktif koperasi.	Pertumbuhan Ekonomi Inklusif yang ditunjang Infrastruktur Berkualitas	Infrastruktur		5.000.000.000,00	DINAS PERUMAHAN, KAWASAN PERMUKIMAN DAN PERTANAHAN	
132	1	04	05			PROGRAM PENINGKATAN PRASARANA, SARANA DAN UTILITAS UMUM (PSU)	Persentase Permukiman yang Sudah Dilengkapi PSU (Prasarana, Sarana, dan Utilitas Umum)	44.44 Persen	4.600.000.000,00					-	11.420.000.000,00		
	1	04	05	2.01		Urusan Penyelenggaraan PSU Perumahan	Jumlah PSU Perumahan yang tertangani	1 Dokumen	4.600.000.000,00			Melanjutkan pengembangan infrastruktur dan meningkatkan lapangan kerja yang berkualitas, mendorong kewirausahaan, mengembangkan industri kreatif serta mengembangkan agromaritim industri di sentra produksi melalui peran aktif koperasi.	Pertumbuhan Ekonomi Inklusif yang ditunjang Infrastruktur Berkualitas	Prasarana, Sarana dan Utilitas Umum	-	11.420.000.000,00	
	1	04	05	2.01	0001	Perencanaan Penyediaan PSU Perumahan											
						Jumlah Dokumen Perencanaan Penyediaan PSU Perumahan	1 Dokumen	200.000.000,00	Kab. Sumedang, Semua Kecamatan, Semua Kel/Desa	DANA ALOKASI UMUM (DAU)	Melanjutkan pengembangan infrastruktur dan meningkatkan lapangan kerja yang berkualitas, mendorong kewirausahaan, mengembangkan industri kreatif serta mengembangkan agromaritim industri di sentra produksi melalui peran aktif koperasi.	Pertumbuhan Ekonomi Inklusif yang ditunjang Infrastruktur Berkualitas	Prasarana, Sarana dan Utilitas Umum		300.000.000,00	DINAS PERUMAHAN, KAWASAN PERMUKIMAN DAN PERTANAHAN	
	1	04	05	2.01	0003	Koordinasi dan Sinkronisasi dalam rangka Penyediaan Prasarana, Sarana, dan Utilitas Umum Perumahan											
						Jumlah Laporan Hasil Koordinasi dan Sinkronisasi dalam rangka Penyediaan Prasarana, Sarana, dan Utilitas Umum Perumahan	1 Laporan	50.000.000,00	Kab. Sumedang, Semua Kecamatan, Semua Kel/Desa	DANA ALOKASI UMUM (DAU)	Melanjutkan pengembangan infrastruktur dan meningkatkan lapangan kerja yang berkualitas, mendorong kewirausahaan, mengembangkan industri kreatif serta mengembangkan agromaritim industri di sentra produksi melalui peran aktif koperasi.	Pertumbuhan Ekonomi Inklusif yang ditunjang Infrastruktur Berkualitas	Prasarana, Sarana dan Utilitas Umum		50.000.000,00	DINAS PERUMAHAN, KAWASAN PERMUKIMAN DAN PERTANAHAN	
	1	04	05	2.01	0010	Verifikasi dan Penyerahan PSU Perumahan dari Pengembang											

No	Kode					Urusan / Bidang Urusan / Program / Kegiatan / Sub Kegiatan	Indikator Program / Kegiatan / Sub Kegiatan	Capaian Kinerja Dan Kerangka Pendanaan						Kelompok Sasaran	Prakiraan Maju Rencana Tahun 2027		Perangkat Daerah Penanggung Jawab
								Target 2026	Pagu Indikatif (Rp)	Lokasi	Sumber Dana	Prioritas			Target	Pagu Indikatif (Rp)	
												Nasional	Daerah				
						Jumlah Laporan Hasil Serah Terima PSU Perumahan yang Terverifikasi dari Pengembang	1 Laporan	70.000.000,00	Kab. Sumedang, Semua Kecamatan, Semua Kel/Desa	DANA ALOKASI UMUM (DAU)	Melanjutkan pengembangan infrastruktur dan meningkatkan lapangan kerja yang berkualitas, mendorong kewirausahaan, mengembangkan industri kreatif serta mengembangkan agromaritim industri di sentra produksi melalui peran aktif koperasi.	Pertumbuhan Ekonomi Inklusif yang ditunjang Infrastruktur Berkualitas	Prasarana, Sarana dan Utilitas Umum		70.000.000,00	DINAS PERUMAHAN, KAWASAN PERMUKIMAN DAN PERTANAHAN	
1	04	05	2.01	0012	Penyediaan Prasarana, Sarana, dan Utilitas Umum di Perumahan												
						Jumlah Lokasi Perumahan yang Disediakan Prasarana, Sarana, dan Utilitas Umum	24 Lokasi	4.280.000.000,00	Kab. Sumedang, Semua Kecamatan, Semua Kel/Desa	DANA ALOKASI UMUM (DAU)	Melanjutkan pengembangan infrastruktur dan meningkatkan lapangan kerja yang berkualitas, mendorong kewirausahaan, mengembangkan industri kreatif serta mengembangkan agromaritim industri di sentra produksi melalui peran aktif koperasi.	Pertumbuhan Ekonomi Inklusif yang ditunjang Infrastruktur Berkualitas	Prasarana, Sarana dan Utilitas Umum		11.000.000.000,00	DINAS PERUMAHAN, KAWASAN PERMUKIMAN DAN PERTANAHAN	
2					URUSAN PEMERINTAHAN WAJIB YANG TIDAK BERKAITAN DENGAN			140.000.000.000,00							140.000.000.000,00		
2	10				URUSAN PEMERINTAHAN BIDANG PERTANAHAN												
133	2	10	05		PROGRAM PENYELESAIAN GANTI KERUGIAN DAN SANTUNAN TANAH UNTUK PEMBANGUNAN	Persentase Penyelesaian Ganti Kerugian dan Santunan Tanah untuk Pembangunan yang terselesaikan	100 Persen	140.000.000.000,00						-	140.000.000.000,00		
2	10	05	2.01		Penyelesaian Masalah Ganti Kerugian dan Santunan Tanah untuk Pembangunan oleh Pemerintah Daerah Kabupaten/Kota	Jumlah Dokumen Penyelesaian Ganti Kerugian dan Santunan Tanah untuk Pembangunan oleh Pemerintah Daerah Kabupaten/Kota	4 Dokumen	140.000.000.000,00			Melanjutkan pengembangan infrastruktur dan meningkatkan lapangan kerja yang berkualitas, mendorong kewirausahaan, mengembangkan industri kreatif serta mengembangkan agromaritim industri di sentra produksi melalui peran aktif koperasi.	Pertumbuhan Ekonomi Inklusif yang ditunjang Infrastruktur Berkualitas	Infrastruktur	-	140.000.000.000,00		
2	10	05	2.01	0002	Koordinasi dan Sinkronisasi Penyelesaian Masalah Ganti Kerugian dan Santunan Tanah untuk Pembangunan oleh Pemerintah Daerah Kabupaten/Kota												
						Jumlah Dokumen Koordinasi dan Sinkronisasi Penyelesaian Masalah Ganti Kerugian dan Santunan Tanah untuk Pembangunan oleh Pemerintah Daerah Kabupaten/Kota	4 Dokumen	140.000.000.000,00	Kab. Sumedang, Semua Kecamatan, Semua Kel/Desa	DANA ALOKASI UMUM (DAU)	Melanjutkan pengembangan infrastruktur dan meningkatkan lapangan kerja yang berkualitas, mendorong kewirausahaan, mengembangkan industri kreatif serta mengembangkan agromaritim industri di sentra produksi melalui peran aktif koperasi.	Pertumbuhan Ekonomi Inklusif yang ditunjang Infrastruktur Berkualitas	Infrastruktur		140.000.000.000,00	DINAS PERUMAHAN, KAWASAN PERMUKIMAN DAN PERTANAHAN	
					Satuan Polisi Pamong Praja			23.326.852.029,00							35.962.855.220,00		
1					URUSAN PEMERINTAHAN WAJIB YANG BERKAITAN DENGAN												
1	05				URUSAN PEMERINTAHAN BIDANG KETENTERAMAN DAN KETERTIBAN												

No	Kode					Urusan / Bidang Urusan / Program / Kegiatan / Sub Kegiatan	Indikator Program / Kegiatan / Sub Kegiatan	Capaian Kinerja Dan Kerangka Pendanaan					Kelompok Sasaran	Prakiraan Maju Rencana Tahun 2027		Perangkat Daerah Penanggung Jawab	
								Target 2026	Pagu Indikatif (Rp)	Lokasi	Sumber Dana	Prioritas		Target	Pagu Indikatif (Rp)		
												Nasional					Daerah
134	1	05	01			PROGRAM PENUNJANG URUSAN PEMERINTAHAN DAERAH KABUPATEN/KOTA	Nilai Sakip Perangkat Daerah	A Nilai	15.133.248.429,00					-	20.117.900.000,00		
	1	05	01	2.01		Perencanaan, Penganggaran, dan Evaluasi Kinerja Perangkat Daerah	Jumlah Laporan Penyusunan Perencanaan, Penganggaran, dan Evaluasi Kinerja Perangkat Daerah	12 Laporan	199.999.900,00			Memperkuat pembangunan sumber daya manusia (SDM), sains, teknologi, pendidikan, kesehatan, prestasi olahraga, kesetaraan gender, serta penguatan peran perempuan, pemuda (generasi milenial dan generasi Z), dan penyandang disabilitas.	Mewujudkan Masyarakat dan Birokrasi yang Adaptif, Berorientasi Pelayanan, Sesuai Dengan Prinsip Good and Clean Governance Penguatan Tata Kelola Pemerintahan	Aparatur Satpol PP Kabupaten Sumedang	-	180.400.000,00	
	1	05	01	2.01	0001	Penyusunan Dokumen Perencanaan Perangkat Daerah											
						Jumlah Dokumen Perencanaan Perangkat Daerah	3 Dokumen	54.000.000,00	Kab. Sumedang, Sumedang Utara, Situ	DANA BAGI HASIL (DBH), DANA ALOKASI UMUM (DAU)	Memperkuat pembangunan sumber daya manusia (SDM), sains, teknologi, pendidikan, kesehatan, prestasi olahraga, kesetaraan gender, serta penguatan peran perempuan, pemuda (generasi milenial dan generasi Z), dan penyandang disabilitas.	Mewujudkan Masyarakat dan Birokrasi yang Adaptif, Berorientasi Pelayanan, Sesuai Dengan Prinsip Good and Clean Governance Penguatan Tata Kelola Pemerintahan	Aparatur Satpol PP Kabupaten Sumedang		51.700.000,00	SATUAN POLISI PAMONG PRAJA	
	1	05	01	2.01	0002	Koordinasi dan Penyusunan Dokumen RKA-SKPD											
						Jumlah Dokumen RKA-SKPD dan Laporan Hasil Koordinasi Penyusunan Dokumen RKA-SKPD	1 Dokumen	19.000.000,00	Kab. Sumedang, Semua Kecamatan, Semua Kel/Desa	DANA BAGI HASIL (DBH), DANA ALOKASI UMUM (DAU)	Memperkuat pembangunan sumber daya manusia (SDM), sains, teknologi, pendidikan, kesehatan, prestasi olahraga, kesetaraan gender, serta penguatan peran perempuan, pemuda (generasi milenial dan generasi Z), dan penyandang disabilitas.	Mewujudkan Masyarakat dan Birokrasi yang Adaptif, Berorientasi Pelayanan, Sesuai Dengan Prinsip Good and Clean Governance Penguatan Tata Kelola Pemerintahan	Aparatur Satpol PP Kabupaten Sumedang		16.500.000,00	SATUAN POLISI PAMONG PRAJA	
	1	05	01	2.01	0003	Koordinasi dan Penyusunan Dokumen Perubahan RKA-SKPD											
						Jumlah Dokumen Perubahan RKA-SKPD dan Laporan Hasil Koordinasi Penyusunan Dokumen Perubahan RKA-SKPD	1 Dokumen	17.999.900,00	Kab. Sumedang, Semua Kecamatan, Semua Kel/Desa	DANA BAGI HASIL (DBH), DANA ALOKASI UMUM (DAU)	Memperkuat pembangunan sumber daya manusia (SDM), sains, teknologi, pendidikan, kesehatan, prestasi olahraga, kesetaraan gender, serta penguatan peran perempuan, pemuda (generasi milenial dan generasi Z), dan penyandang disabilitas.	Mewujudkan Masyarakat dan Birokrasi yang Adaptif, Berorientasi Pelayanan, Sesuai Dengan Prinsip Good and Clean Governance Penguatan Tata Kelola Pemerintahan	Aparatur Satpol PP Kabupaten Sumedang		16.500.000,00	SATUAN POLISI PAMONG PRAJA	
	1	05	01	2.01	0004	Koordinasi dan Penyusunan DPA-SKPD											

No	Kode					Urusan / Bidang Urusan / Program / Kegiatan / Sub Kegiatan	Indikator Program / Kegiatan / Sub Kegiatan	Capaian Kinerja Dan Kerangka Pendanaan						Kelompok Sasaran	Prakiraan Maju Rencana Tahun 2027		Perangkat Daerah Penanggung Jawab
								Target 2026	Pagu Indikatif (Rp)	Lokasi	Sumber Dana	Prioritas			Target	Pagu Indikatif (Rp)	
												Nasional	Daerah				
						Jumlah Dokumen DPA-SKPD dan Laporan Hasil Koordinasi Penyusunan Dokumen DPA-SKPD	1 Dokumen	18.000.000,00	Kab. Sumedang, Semua Kecamatan, Semua Kel/Desa	DANA BAGI HASIL (DBH), DANA ALOKASI UMUM (DAU)	Memperkuat pembangunan sumber daya manusia (SDM), sains, teknologi, pendidikan, kesehatan, prestasi olahraga, kesetaraan gender, serta penguatan peran perempuan, pemuda (generasi milenial dan generasi Z), dan penyandang disabilitas.	Mewujudkan Masyarakat dan Birokrasi yang Adaptif, Berorientasi Pelayanan, Sesuai Dengan Prinsip Good and Clean Governance Penguatan Tata Kelola Pemerintahan	Aparatur Satpol PP Kabupaten Sumedang		16.500.000,00	SATUAN POLISI PAMONG PRAJA	
1	05	01	2.01	0005	Koordinasi dan Penyusunan Perubahan DPA- SKPD												
						Jumlah Dokumen Perubahan DPA-SKPD dan Laporan Hasil Koordinasi Penyusunan Dokumen Perubahan DPA-SKPD	1 Dokumen	18.000.000,00	Kab. Sumedang, Semua Kecamatan, Semua Kel/Desa	DANA BAGI HASIL (DBH), DANA ALOKASI UMUM (DAU)	Memperkuat pembangunan sumber daya manusia (SDM), sains, teknologi, pendidikan, kesehatan, prestasi olahraga, kesetaraan gender, serta penguatan peran perempuan, pemuda (generasi milenial dan generasi Z), dan penyandang disabilitas.	Mewujudkan Masyarakat dan Birokrasi yang Adaptif, Berorientasi Pelayanan, Sesuai Dengan Prinsip Good and Clean Governance Penguatan Tata Kelola Pemerintahan	Aparatur Satpol PP Kabupaten Sumedang		16.500.000,00	SATUAN POLISI PAMONG PRAJA	
1	05	01	2.01	0006	Koordinasi dan Penyusunan Laporan Capaian Kinerja dan Ikhtisar Realisasi Kinerja SKPD												
						Jumlah Laporan Capaian Kinerja dan Ikhtisar Realisasi Kinerja SKPD dan Laporan Hasil Koordinasi Penyusunan Laporan Capaian Kinerja dan Ikhtisar Realisasi Kinerja SKPD	8 Laporan	73.000.000,00	Kab. Sumedang, Semua Kecamatan, Semua Kel/Desa	DANA BAGI HASIL (DBH), DANA ALOKASI UMUM (DAU)	Memperkuat pembangunan sumber daya manusia (SDM), sains, teknologi, pendidikan, kesehatan, prestasi olahraga, kesetaraan gender, serta penguatan peran perempuan, pemuda (generasi milenial dan generasi Z), dan penyandang disabilitas.	Mewujudkan Masyarakat dan Birokrasi yang Adaptif, Berorientasi Pelayanan, Sesuai Dengan Prinsip Good and Clean Governance Penguatan Tata Kelola Pemerintahan	Aparatur Satpol PP Kabupaten Sumedang		62.700.000,00	SATUAN POLISI PAMONG PRAJA	
1	05	01	2.02		Administrasi Keuangan Perangkat Daerah	Jumlah Administrasi Keuangan Perangkat Daerah	12 Laporan	9.750.894.229,00			Memperkuat pembangunan sumber daya manusia (SDM), sains, teknologi, pendidikan, kesehatan, prestasi olahraga, kesetaraan gender, serta penguatan peran perempuan, pemuda (generasi milenial dan generasi Z), dan penyandang disabilitas.	Mewujudkan Masyarakat dan Birokrasi yang Adaptif, Berorientasi Pelayanan, Sesuai Dengan Prinsip Good and Clean Governance Penguatan Tata Kelola Pemerintahan	Aparatur Satpol PP Kabupaten Sumedang	-	10.769.000.000,00		
1	05	01	2.02	0001	Penyediaan Gaji dan Tunjangan ASN												
						Jumlah Orang yang Menerima Gaji dan Tunjangan ASN	94 Orang/bulan	9.632.894.229,00	Kab. Sumedang, Semua Kecamatan, Semua Kel/Desa	PENDAPATAN ASLI DAERAH (PAD), DANA ALOKASI UMUM (DAU)	Memperkuat pembangunan sumber daya manusia (SDM), sains, teknologi, pendidikan, kesehatan, prestasi olahraga, kesetaraan gender, serta penguatan peran perempuan, pemuda (generasi milenial dan generasi Z), dan penyandang disabilitas.	Mewujudkan Masyarakat dan Birokrasi yang Adaptif, Berorientasi Pelayanan, Sesuai Dengan Prinsip Good and Clean Governance Penguatan Tata Kelola Pemerintahan	Aparatur Satpol PP Kabupaten Sumedang		10.670.000.000,00	SATUAN POLISI PAMONG PRAJA	
1	05	01	2.02	0003	Pelaksanaan Penatausahaan dan												

No	Kode					Urusan / Bidang Urusan / Program / Kegiatan / Sub Kegiatan	Indikator Program / Kegiatan / Sub Kegiatan	Capaian Kinerja Dan Kerangka Pendanaan						Kelompok Sasaran	Prakiraan Maju Rencana Tahun 2027		Perangkat Daerah Penanggung Jawab
								Target 2026	Pagu Indikatif (Rp)	Lokasi	Sumber Dana	Prioritas			Target	Pagu Indikatif (Rp)	
												Nasional	Daerah				
						Jumlah Dokumen Penatausahaan dan Pengujian/Verifikasi Keuangan SKPD	12 Dokumen	45.000.000,00	Kab. Sumedang, Semua Kecamatan, Semua Kel/Desa	DANA BAGI HASIL (DBH), DANA ALOKASI UMUM (DAU)	Memperkuat pembangunan sumber daya manusia (SDM), sains, teknologi, pendidikan, kesehatan, prestasi olahraga, kesetaraan gender, serta penguatan peran perempuan, pemuda (generasi milenial dan generasi Z), dan penyandang disabilitas.	Mewujudkan Masyarakat dan Birokrasi yang Adaptif, Berorientasi Pelayanan, Sesuai Dengan Prinsip Good and Clean Governance Penguatan Tata Kelola Pemerintahan	Aparatur Satpol PP Kabupaten Sumedang		33.000.000,00	SATUAN POLISI PAMONG PRAJA	
1	05	01	2.02	0007	Koordinasi dan Penyusunan Laporan Keuangan Bulanan/ Triwulanan/ Semesteran SKPD												
						Jumlah Laporan Keuangan Bulanan/ Triwulanan/ Semesteran SKPD dan Laporan Koordinasi Penyusunan Laporan Keuangan Bulanan/Triwulanan/ Semesteran SKPD	12 Laporan	73.000.000,00	Kab. Sumedang, Semua Kecamatan, Semua Kel/Desa	DANA BAGI HASIL (DBH), DANA ALOKASI UMUM (DAU)	Memperkuat pembangunan sumber daya manusia (SDM), sains, teknologi, pendidikan, kesehatan, prestasi olahraga, kesetaraan gender, serta penguatan peran perempuan, pemuda (generasi milenial dan generasi Z), dan penyandang disabilitas.	Mewujudkan Masyarakat dan Birokrasi yang Adaptif, Berorientasi Pelayanan, Sesuai Dengan Prinsip Good and Clean Governance Penguatan Tata Kelola Pemerintahan	Aparatur Satpol PP Kabupaten Sumedang		66.000.000,00	SATUAN POLISI PAMONG PRAJA	
1	05	01	2.03		Administrasi Barang Milik Daerah pada Perangkat Daerah	Jumlah Laporan Administrasi Barang Milik Daerah pada Perangkat Daerah	12 Laporan	27.907.200,00			Memperkuat pembangunan sumber daya manusia (SDM), sains, teknologi, pendidikan, kesehatan, prestasi olahraga, kesetaraan gender, serta penguatan peran perempuan, pemuda (generasi milenial dan generasi Z), dan penyandang disabilitas.	Mewujudkan Masyarakat dan Birokrasi yang Adaptif, Berorientasi Pelayanan, Sesuai Dengan Prinsip Good and Clean Governance Penguatan Tata Kelola Pemerintahan	Aparatur Satpol PP Kabupaten Sumedang	-	27.500.000,00		
1	05	01	2.03	0006	Penatausahaan Barang Milik Daerah pada SKPD												
						Jumlah Laporan Penatausahaan Barang Milik Daerah pada SKPD	12 Laporan	27.907.200,00	Kab. Sumedang, Semua Kecamatan, Semua Kel/Desa	DANA BAGI HASIL (DBH), DANA ALOKASI UMUM (DAU)	Memperkuat pembangunan sumber daya manusia (SDM), sains, teknologi, pendidikan, kesehatan, prestasi olahraga, kesetaraan gender, serta penguatan peran perempuan, pemuda (generasi milenial dan generasi Z), dan penyandang disabilitas.	Mewujudkan Masyarakat dan Birokrasi yang Adaptif, Berorientasi Pelayanan, Sesuai Dengan Prinsip Good and Clean Governance Penguatan Tata Kelola Pemerintahan	Aparatur Satpol PP Kabupaten Sumedang		27.500.000,00	SATUAN POLISI PAMONG PRAJA	
1	05	01	2.05		Administrasi Kepegawaian Perangkat Daerah	Jumlah Laporan Administrasi Kepegawaian Perangkat Daerah	12 Laporan	356.001.400,00			Memperkuat pembangunan sumber daya manusia (SDM), sains, teknologi, pendidikan, kesehatan, prestasi olahraga, kesetaraan gender, serta penguatan peran perempuan, pemuda (generasi milenial dan generasi Z), dan penyandang disabilitas.	Mewujudkan Masyarakat dan Birokrasi yang Adaptif, Berorientasi Pelayanan, Sesuai Dengan Prinsip Good and Clean Governance Penguatan Tata Kelola Pemerintahan	Aparatur Satpol PP Kabupaten Sumedang	-	467.500.000,00		
1	05	01	2.05	0002	Pengadaan Pakaian Dinas beserta Atribut Kelengkapannya												

No	Kode					Urusan / Bidang Urusan / Program / Kegiatan / Sub Kegiatan	Indikator Program / Kegiatan / Sub Kegiatan	Capaian Kinerja Dan Kerangka Pendanaan						Kelompok Sasaran	Prakiraan Maju Rencana Tahun 2027		Perangkat Daerah Penanggung Jawab
								Target 2026	Pagu Indikatif (Rp)	Lokasi	Sumber Dana	Prioritas			Target	Pagu Indikatif (Rp)	
												Nasional	Daerah				
						Jumlah Paket Pakaian Dinas beserta Atribut Kelengkapan	135 Paket	297.025.600,00	Kab. Sumedang, Semua Kecamatan, Semua Kel/Desa	DANA BAGI HASIL (DBH), DANA ALOKASI UMUM (DAU)	Memperkuat pembangunan sumber daya manusia (SDM), sains, teknologi, pendidikan, kesehatan, prestasi olahraga, kesetaraan gender, serta penguatan peran perempuan, pemuda (generasi milenial dan generasi Z), dan penyandang disabilitas.	Mewujudkan Masyarakat dan Birokrasi yang Adaptif, Berorientasi Pelayanan, Sesuai Dengan Prinsip Good and Clean Governance Penguatan Tata Kelola Pemerintahan	Aparatur Satpol PP Kabupaten Sumedang		440.000.000,00	SATUAN POLISI PAMONG PRAJA	
1	05	01	2.05	0003	Pendataan dan Pengolahan Administrasi Kepegawaian												
						Jumlah Dokumen Pendataan dan Pengolahan Administrasi Kepegawaian	5 Dokumen	58.975.800,00	Kab. Sumedang, Semua Kecamatan, Semua Kel/Desa	DANA BAGI HASIL (DBH), DANA ALOKASI UMUM (DAU)	Memperkuat pembangunan sumber daya manusia (SDM), sains, teknologi, pendidikan, kesehatan, prestasi olahraga, kesetaraan gender, serta penguatan peran perempuan, pemuda (generasi milenial dan generasi Z), dan penyandang disabilitas.	Mewujudkan Masyarakat dan Birokrasi yang Adaptif, Berorientasi Pelayanan, Sesuai Dengan Prinsip Good and Clean Governance Penguatan Sumber Daya Manusia Berkualitas dan Berdaya Saing	Aparatur Satpol PP Kabupaten Sumedang		27.500.000,00	SATUAN POLISI PAMONG PRAJA	
1	05	01	2.06		Administrasi Umum Perangkat Daerah	Jumlah Administrasi Umum Perangkat Daerah	12 Laporan	1.403.550.700,00			Memperkuat pembangunan sumber daya manusia (SDM), sains, teknologi, pendidikan, kesehatan, prestasi olahraga, kesetaraan gender, serta penguatan peran perempuan, pemuda (generasi milenial dan generasi Z), dan penyandang disabilitas.	Mewujudkan Masyarakat dan Birokrasi yang Adaptif, Berorientasi Pelayanan, Sesuai Dengan Prinsip Good and Clean Governance Penguatan Tata Kelola Pemerintahan	Aparatur Satpol PP Kabupaten Sumedang	-	1.326.600.000,00		
1	05	01	2.06	0001	Penyediaan Komponen Instalasi												
						Jumlah Paket Komponen Instalasi Listrik/Penerangan Bangunan Kantor yang Disediakan	1 Paket	26.996.800,00	Kab. Sumedang, Semua Kecamatan, Semua Kel/Desa	DANA BAGI HASIL (DBH), DANA ALOKASI UMUM (DAU)	Memperkuat pembangunan sumber daya manusia (SDM), sains, teknologi, pendidikan, kesehatan, prestasi olahraga, kesetaraan gender, serta penguatan peran perempuan, pemuda (generasi milenial dan generasi Z), dan penyandang disabilitas.	Mewujudkan Masyarakat dan Birokrasi yang Adaptif, Berorientasi Pelayanan, Sesuai Dengan Prinsip Good and Clean Governance Penguatan Tata Kelola Pemerintahan	Aparatur Satpol PP Kabupaten Sumedang		27.500.000,00	SATUAN POLISI PAMONG PRAJA	
1	05	01	2.06	0002	Penyediaan Peralatan dan Perlengkapan Kantor												
						Jumlah Paket Peralatan dan Perlengkapan Kantor yang Disediakan	4 Paket	126.999.700,00	Kab. Sumedang, Semua Kecamatan, Semua Kel/Desa	DANA BAGI HASIL (DBH), DANA ALOKASI UMUM (DAU)	Memperkuat pembangunan sumber daya manusia (SDM), sains, teknologi, pendidikan, kesehatan, prestasi olahraga, kesetaraan gender, serta penguatan peran perempuan, pemuda (generasi milenial dan generasi Z), dan penyandang disabilitas.	Mewujudkan Masyarakat dan Birokrasi yang Adaptif, Berorientasi Pelayanan, Sesuai Dengan Prinsip Good and Clean Governance Penguatan Tata Kelola Pemerintahan	Aparatur Satpol PP Kabupaten Sumedang		297.000.000,00	SATUAN POLISI PAMONG PRAJA	
1	05	01	2.06	0003	Penyediaan Peralatan Rumah Tangga												

No	Kode					Urusan / Bidang Urusan / Program / Kegiatan / Sub Kegiatan	Indikator Program / Kegiatan / Sub Kegiatan	Capaian Kinerja Dan Kerangka Pendanaan						Kelompok Sasaran	Prakiraan Maju Rencana Tahun 2027		Perangkat Daerah Penanggung Jawab
								Target 2026	Pagu Indikatif (Rp)	Lokasi	Sumber Dana	Prioritas			Target	Pagu Indikatif (Rp)	
												Nasional	Daerah				
						Jumlah Paket Peralatan Rumah Tangga yang Disediakan	1 Paket	27.999.200,00	Kab. Sumedang, Semua Kecamatan, Semua Kel/Desa	DANA BAGI HASIL (DBH), DANA ALOKASI UMUM (DAU)	Memperkuat pembangunan sumber daya manusia (SDM), sains, teknologi, pendidikan, kesehatan, prestasi olahraga, kesetaraan gender, serta penguatan peran perempuan, pemuda (generasi milenial dan generasi Z), dan penyandang disabilitas.	Mewujudkan Masyarakat dan Birokrasi yang Adaptif, Berorientasi Pelayanan, Sesuai Dengan Prinsip Good and Clean Governance Penguatan Tata Kelola Pemerintahan	Aparatur Satpol PP Kabupaten Sumedang		22.000.000,00	SATUAN POLISI PAMONG PRAJA	
1	05	01	2.06	0004	Penyediaan Bahan Logistik Kantor												
						Jumlah Paket Bahan Logistik Kantor yang Disediakan	2 Paket	540.000.000,00	Kab. Sumedang, Semua Kecamatan, Semua Kel/Desa	DANA BAGI HASIL (DBH), DANA ALOKASI UMUM (DAU)	Memperkuat pembangunan sumber daya manusia (SDM), sains, teknologi, pendidikan, kesehatan, prestasi olahraga, kesetaraan gender, serta penguatan peran perempuan, pemuda (generasi milenial dan generasi Z), dan penyandang disabilitas.	Mewujudkan Masyarakat dan Birokrasi yang Adaptif, Berorientasi Pelayanan, Sesuai Dengan Prinsip Good and Clean Governance Penguatan Tata Kelola Pemerintahan	Aparatur Satpol PP Kabupaten Sumedang		407.000.000,00	SATUAN POLISI PAMONG PRAJA	
1	05	01	2.06	0005	Penyediaan Barang Cetak dan Penggandaan												
						Jumlah Paket Barang Cetak dan Penggandaan yang Disediakan	2 Paket	52.000.000,00	Kab. Sumedang, Semua Kecamatan, Semua Kel/Desa	DANA BAGI HASIL (DBH), DANA ALOKASI UMUM (DAU)	Memperkuat pembangunan sumber daya manusia (SDM), sains, teknologi, pendidikan, kesehatan, prestasi olahraga, kesetaraan gender, serta penguatan peran perempuan, pemuda (generasi milenial dan generasi Z), dan penyandang disabilitas.	Mewujudkan Masyarakat dan Birokrasi yang Adaptif, Berorientasi Pelayanan, Sesuai Dengan Prinsip Good and Clean Governance Penguatan Tata Kelola Pemerintahan	Aparatur Satpol PP Kabupaten Sumedang		28.600.000,00	SATUAN POLISI PAMONG PRAJA	
1	05	01	2.06	0006	Penyediaan Bahan Bacaan dan Peraturan Perundang-undangan												
						Jumlah Dokumen Bahan Bacaan dan Peraturan Perundang-undangan yang Disediakan	12 Dokumen	79.806.000,00	Kab. Sumedang, Semua Kecamatan, Semua Kel/Desa	DANA BAGI HASIL (DBH), DANA ALOKASI UMUM (DAU)	Memperkuat pembangunan sumber daya manusia (SDM), sains, teknologi, pendidikan, kesehatan, prestasi olahraga, kesetaraan gender, serta penguatan peran perempuan, pemuda (generasi milenial dan generasi Z), dan penyandang disabilitas.	Mewujudkan Masyarakat dan Birokrasi yang Adaptif, Berorientasi Pelayanan, Sesuai Dengan Prinsip Good and Clean Governance Penguatan Tata Kelola Pemerintahan	Aparatur Satpol PP Kabupaten Sumedang		49.500.000,00	SATUAN POLISI PAMONG PRAJA	
1	05	01	2.06	0009	Penyelenggaraan Rapat Koordinasi dan Konsultasi SKPD												
						Jumlah Laporan Penyelenggaraan Rapat Koordinasi dan Konsultasi SKPD	18 Laporan	549.749.000,00	Kab. Sumedang, Semua Kecamatan, Semua Kel/Desa	DANA BAGI HASIL (DBH), DANA ALOKASI UMUM (DAU)	Memperkuat pembangunan sumber daya manusia (SDM), sains, teknologi, pendidikan, kesehatan, prestasi olahraga, kesetaraan gender, serta penguatan peran perempuan, pemuda (generasi milenial dan generasi Z), dan penyandang disabilitas.	Mewujudkan Masyarakat dan Birokrasi yang Adaptif, Berorientasi Pelayanan, Sesuai Dengan Prinsip Good and Clean Governance Penguatan Tata Kelola Pemerintahan	Aparatur Satpol PP Kabupaten Sumedang		495.000.000,00	SATUAN POLISI PAMONG PRAJA	

No	Kode				Urusan / Bidang Urusan / Program / Kegiatan / Sub Kegiatan	Indikator Program / Kegiatan / Sub Kegiatan	Capaian Kinerja Dan Kerangka Pendanaan					Kelompok Sasaran	Prakiraan Maju Rencana Tahun 2027		Perangkat Daerah Penanggung Jawab	
							Target 2026	Pagu Indikatif (Rp)	Lokasi	Sumber Dana	Prioritas		Target	Pagu Indikatif (Rp)		
											Nasional					Daerah
1	05	01	2.07		Pengadaan Barang Milik Daerah Penunjang Urusan Pemerintah Daerah	Jumlah Laporan Pengadaan barang Milik Daerah Penunjang Urusan Pemerintah Daerah	12 Laporan	685.442.800,00			Memperkuat pembangunan sumber daya manusia (SDM), sains, teknologi, pendidikan, kesehatan, prestasi olahraga, kesetaraan gender, serta penguatan peran perempuan, pemuda (generasi milenial dan generasi Z), dan penyandang disabilitas.	Mewujudkan Masyarakat dan Birokrasi yang Adaptif, Berorientasi Pelayanan, Sesuai Dengan Prinsip Good and Clean Governance Penguatan Tata Kelola Pemerintahan	Aparatur Satpol PP Kabupaten Sumedang	-	3.410.000.000,00	
1	05	01	2.07	0002	Pengadaan Kendaraan Dinas Operasional atau Lapangan	Jumlah Unit Kendaraan Dinas Operasional atau Lapangan yang Disediakan	1 Unit	167.400.000,00	Kab. Sumedang, Sumedang Utara, Situ	DANA BAGI HASIL (DBH)	Memperkuat pembangunan sumber daya manusia (SDM), sains, teknologi, pendidikan, kesehatan, prestasi olahraga, kesetaraan gender, serta penguatan peran perempuan, pemuda (generasi milenial dan generasi Z), dan penyandang disabilitas.	Mewujudkan Masyarakat dan Birokrasi yang Adaptif, Berorientasi Pelayanan, Sesuai Dengan Prinsip Good and Clean Governance Penguatan Tata Kelola Pemerintahan	Aparatur Satpol PP Kabupaten Sumedang	-	2.750.000.000,00	SATUAN POLISI PAMONG PRAJA
1	05	01	2.07	0005	Pengadaan Mebel	Jumlah Paket Mebel yang Disediakan	25 Unit	348.437.700,00	Kab. Sumedang, Semua Kecamatan, Semua Kel/Desa	DANA BAGI HASIL (DBH), DANA ALOKASI UMUM (DAU)	Memperkuat pembangunan sumber daya manusia (SDM), sains, teknologi, pendidikan, kesehatan, prestasi olahraga, kesetaraan gender, serta penguatan peran perempuan, pemuda (generasi milenial dan generasi Z), dan penyandang disabilitas.	Mewujudkan Masyarakat dan Birokrasi yang Adaptif, Berorientasi Pelayanan, Sesuai Dengan Prinsip Good and Clean Governance Penguatan Tata Kelola Pemerintahan	Aparatur Satpol PP Kabupaten Sumedang	-	385.000.000,00	SATUAN POLISI PAMONG PRAJA
1	05	01	2.07	0006	Pengadaan Peralatan dan Mesin Lainnya	Jumlah Unit Peralatan dan Mesin Lainnya yang Disediakan	5 Unit	169.605.100,00	Kab. Sumedang, Semua Kecamatan, Semua Kel/Desa	DANA BAGI HASIL (DBH), DANA ALOKASI UMUM (DAU)	Memperkuat pembangunan sumber daya manusia (SDM), sains, teknologi, pendidikan, kesehatan, prestasi olahraga, kesetaraan gender, serta penguatan peran perempuan, pemuda (generasi milenial dan generasi Z), dan penyandang disabilitas.	Mewujudkan Masyarakat dan Birokrasi yang Adaptif, Berorientasi Pelayanan, Sesuai Dengan Prinsip Good and Clean Governance Penguatan Tata Kelola Pemerintahan	Aparatur Satpol PP Kabupaten Sumedang	-	275.000.000,00	SATUAN POLISI PAMONG PRAJA
1	05	01	2.08		Penyediaan Jasa Penunjang Urusan Pemerintahan Daerah	Jumlah Laporan Penyediaan Jasa Penunjang Urusan Pemerintahan Daerah	12 Laporan	1.943.493.000,00			Memperkuat pembangunan sumber daya manusia (SDM), sains, teknologi, pendidikan, kesehatan, prestasi olahraga, kesetaraan gender, serta penguatan peran perempuan, pemuda (generasi milenial dan generasi Z), dan penyandang disabilitas.	Mewujudkan Masyarakat dan Birokrasi yang Adaptif, Berorientasi Pelayanan, Sesuai Dengan Prinsip Good and Clean Governance Penguatan Sumber Daya Manusia Berkualitas dan Berdaya Saing	Aparatur Satpol PP Kabupaten Sumedang	-	2.506.900.000,00	
1	05	01	2.08	0002	Penyediaan Jasa Komunikasi, Sumber Daya Air dan Listrik											

No	Kode					Urusan / Bidang Urusan / Program / Kegiatan / Sub Kegiatan	Indikator Program / Kegiatan / Sub Kegiatan	Capaian Kinerja Dan Kerangka Pendanaan						Kelompok Sasaran	Prakiraan Maju Rencana Tahun 2027		Perangkat Daerah Penanggung Jawab
								Target 2026	Pagu Indikatif (Rp)	Lokasi	Sumber Dana	Prioritas			Target	Pagu Indikatif (Rp)	
												Nasional	Daerah				
						Jumlah Laporan Penyediaan Jasa Komunikasi, Sumber Daya Air dan Listrik yang Disediakan	12 Laporan	80.471.500,00	Kab. Sumedang, Semua Kecamatan, Semua Kel/Desa	DANA BAGI HASIL (DBH), DANA ALOKASI UMUM (DAU)	Memperkuat pembangunan sumber daya manusia (SDM), sains, teknologi, pendidikan, kesehatan, prestasi olahraga, kesetaraan gender, serta penguatan peran perempuan, pemuda (generasi milenial dan generasi Z), dan penyandang disabilitas.	Mewujudkan Masyarakat dan Birokrasi yang Adaptif, Berorientasi Pelayanan, Sesuai Dengan Prinsip Good and Clean Governance Penguatan Sumber Daya Manusia Berkualitas dan Berdaya Saing	Aparatur Satpol PP Kabupaten Sumedang		86.900.000,00	SATUAN POLISI PAMONG PRAJA	
1	05	01	2.08	0004	Penyediaan Jasa Pelayanan Umum Kantor	Jumlah Laporan Penyediaan Jasa Pelayanan Umum Kantor yang Disediakan	12 Laporan	1.863.021.500,00	Kab. Sumedang, Semua Kecamatan, Semua Kel/Desa	DANA BAGI HASIL (DBH), DANA ALOKASI UMUM (DAU)	Memperkuat pembangunan sumber daya manusia (SDM), sains, teknologi, pendidikan, kesehatan, prestasi olahraga, kesetaraan gender, serta penguatan peran perempuan, pemuda (generasi milenial dan generasi Z), dan penyandang disabilitas.	Mewujudkan Masyarakat dan Birokrasi yang Adaptif, Berorientasi Pelayanan, Sesuai Dengan Prinsip Good and Clean Governance Penguatan Sumber Daya Manusia Berkualitas dan Berdaya Saing	Aparatur Satpol PP Kabupaten Sumedang		2.420.000.000,00	SATUAN POLISI PAMONG PRAJA	
1	05	01	2.09		Pemeliharaan Barang Milik Daerah Penunjang Urusan Pemerintahan Daerah	Jumlah Laporan Pemeliharaan Barang Milik Daerah Penunjang Urusan Pemerintahan Daerah	12 Laporan	765.959.200,00			Memperkuat pembangunan sumber daya manusia (SDM), sains, teknologi, pendidikan, kesehatan, prestasi olahraga, kesetaraan gender, serta penguatan peran perempuan, pemuda (generasi milenial dan generasi Z), dan penyandang disabilitas.	Mewujudkan Masyarakat dan Birokrasi yang Adaptif, Berorientasi Pelayanan, Sesuai Dengan Prinsip Good and Clean Governance Penguatan Tata Kelola Pemerintahan	Aparatur Satpol PP Kabupaten Sumedang	-	1.430.000.000,00		
1	05	01	2.09	0002	Penyediaan Jasa Pemeliharaan, Biaya Pemeliharaan, Pajak dan Perizinan Kendaraan Dinas Operasional atau Lapangan	Jumlah Kendaraan Dinas Operasional atau Lapangan yang Dipelihara dan Dibayarkan Pajak dan Perizinannya	28 Unit	765.959.200,00	Kab. Sumedang, Semua Kecamatan, Semua Kel/Desa	DANA BAGI HASIL (DBH), DANA ALOKASI UMUM (DAU)	Memperkuat pembangunan sumber daya manusia (SDM), sains, teknologi, pendidikan, kesehatan, prestasi olahraga, kesetaraan gender, serta penguatan peran perempuan, pemuda (generasi milenial dan generasi Z), dan penyandang disabilitas.	Mewujudkan Masyarakat dan Birokrasi yang Adaptif, Berorientasi Pelayanan, Sesuai Dengan Prinsip Good and Clean Governance Penguatan Tata Kelola Pemerintahan	Aparatur Satpol PP Kabupaten Sumedang		605.000.000,00	SATUAN POLISI PAMONG PRAJA	
1	05	01	2.09	0009	Pemeliharaan/Rehabilitasi Gedung Kantor dan Bangunan Lainnya	Jumlah Gedung Kantor dan Bangunan Lainnya yang Dipelihara/Direhabilitasi	1 Unit	0,00	Kab. Sumedang, Semua Kecamatan, Semua Kel/Desa	DANA BAGI HASIL (DBH), DANA ALOKASI UMUM (DAU)	Memperkuat pembangunan sumber daya manusia (SDM), sains, teknologi, pendidikan, kesehatan, prestasi olahraga, kesetaraan gender, serta penguatan peran perempuan, pemuda (generasi milenial dan generasi Z), dan penyandang disabilitas.	Mewujudkan Masyarakat dan Birokrasi yang Adaptif, Berorientasi Pelayanan, Sesuai Dengan Prinsip Good and Clean Governance Penguatan Sumber Daya Manusia Berkualitas dan Berdaya Saing	Aparatur Satpol PP Kabupaten Sumedang		825.000.000,00	SATUAN POLISI PAMONG PRAJA	

No	Kode				Urusan / Bidang Urusan / Program / Kegiatan / Sub Kegiatan	Indikator Program / Kegiatan / Sub Kegiatan	Capaian Kinerja Dan Kerangka Pendanaan					Kelompok Sasaran	Prakiraan Maju Rencana Tahun 2027		Perangkat Daerah Penanggung Jawab	
							Target 2026	Pagu Indikatif (Rp)	Lokasi	Sumber Dana	Prioritas		Target	Pagu Indikatif (Rp)		
											Nasional					Daerah
135	1	05	02		PROGRAM PENINGKATAN KETENTERAMAN DAN KETERTIBAN UMUM	Persentase Pelanggaran Perda dan Perkada yang ditangani Persentase PPNS yang Ditingkatkan Kompetisinya	100 persen 6 persen	8.193.603.600,00					-	15.057.004.220,00		
	1	05	02	2.01	Penanganan Gangguan Ketenteraman dan Ketertiban Umum dalam 1 (Satu) Daerah Kabupaten/Kota	Jumlah Laporan Penanganan Gangguan Ketenteraman dan Ketertiban Umum dalam 1 (Satu) Daerah Kabupaten / Kota	12 Laporan	7.283.603.600,00			Memperkuat penyelaras kehidupan yang harmonis dengan lingkungan, alam, dan budaya serta peningkatan toleransi antarumat beragama untuk mencapai masyarakat yang adil dan makmur.	Mewujudkan Masyarakat dan Birokrasi yang Adaptif, Berorientasi Pelayanan, Sesuai Dengan Prinsip Good and Clean Governance Penguatan Tata Kelola Pemerintahan	Masyarakat Kabupaten Sumedang	-	13.814.004.220,00	
	1	05	02	2.01	0003	Koordinasi Penyelenggaraan Ketentraman dan Ketertiban Umum serta Perlindungan Masyarakat Tingkat Kabupaten/Kota										
						Jumlah Dokumen Hasil Pelaksanaan Koordinasi Penyelenggaraan Ketenteraman, Ketertiban Umum dan Perlindungan Masyarakat Tingkat Kabupaten/Kota	1 Dokumen	167.000.000,00	Kab. Sumedang, Semua Kecamatan, Semua Kel/Desa	DANA ALOKASI UMUM (DAU)	Memperkuat penyelaras kehidupan yang harmonis dengan lingkungan, alam, dan budaya serta peningkatan toleransi antarumat beragama untuk mencapai masyarakat yang adil dan makmur.	Mewujudkan Masyarakat dan Birokrasi yang Adaptif, Berorientasi Pelayanan, Sesuai Dengan Prinsip Good and Clean Governance Penguatan Tata Kelola Pemerintahan	Masyarakat Kabupaten Sumedang		385.000.000,00	SATUAN POLISI PAMONG PRAJA
	1	05	02	2.01	0004	Pemberdayaan Perlindungan Masyarakat dalam rangka Ketentraman dan Ketertiban Umum										
						Jumlah Dokumen yang Memuat Hasil Pemberdayaan Perlindungan Masyarakat dalam rangka Ketenteraman dan Ketertiban Umum	1 Dokumen	550.000.000,00	Kab. Sumedang, Semua Kecamatan, Semua Kel/Desa	DANA ALOKASI UMUM (DAU)	Memperkuat penyelaras kehidupan yang harmonis dengan lingkungan, alam, dan budaya serta peningkatan toleransi antarumat beragama untuk mencapai masyarakat yang adil dan makmur.	Mewujudkan Masyarakat dan Birokrasi yang Adaptif, Berorientasi Pelayanan, Sesuai Dengan Prinsip Good and Clean Governance Penguatan Ketahanan Daerah	Masyarakat Kabupaten Sumedang		275.000.000,00	SATUAN POLISI PAMONG PRAJA
	1	05	02	2.01	0006	Kerja Sama antar Lembaga dan Kemitraan dalam Teknik Pencegahan dan Penanganan Gangguan Ketentraman dan Ketertiban Umum										
						Jumlah Dokumen Hasil Pelaksanaan Kerja Sama antar Lembaga dan Kemitraan dalam Teknik Pencegahan Kejahatan	1 Dokumen	2.053.640.200,00	Kab. Sumedang, Semua Kecamatan, Semua Kel/Desa	DBH CUKAI HASIL TEMBAKAU (CHT)	Memperkuat penyelaras kehidupan yang harmonis dengan lingkungan, alam, dan budaya serta peningkatan toleransi antarumat beragama untuk mencapai masyarakat yang adil dan makmur.	Mewujudkan Masyarakat dan Birokrasi yang Adaptif, Berorientasi Pelayanan, Sesuai Dengan Prinsip Good and Clean Governance Pertumbuhan Ekonomi Inklusif yang ditunjang Infrastruktur Berkualitas	Masyarakat Kabupaten Sumedang		2.259.004.220,00	SATUAN POLISI PAMONG PRAJA
	1	05	02	2.01	0008	Penyusunan SOP Ketertiban Umum dan Ketenteraman Masyarakat										
						Jumlah Dokumen SOP Ketertiban Umum dan Ketenteraman Masyarakat yang Telah Dibuat dan Dimutakhirkan	1 Dokumen	29.969.600,00	Kab. Sumedang, Semua Kecamatan, Semua Kel/Desa	DANA ALOKASI UMUM (DAU)	Memperkuat penyelaras kehidupan yang harmonis dengan lingkungan, alam, dan budaya serta peningkatan toleransi antarumat beragama untuk mencapai masyarakat yang adil dan makmur.	Mewujudkan Masyarakat dan Birokrasi yang Adaptif, Berorientasi Pelayanan, Sesuai Dengan Prinsip Good and Clean Governance Penguatan Tata Kelola Pemerintahan	Masyarakat Kabupaten Sumedang		275.000.000,00	SATUAN POLISI PAMONG PRAJA
	1	05	02	2.01	0013	Peningkatan Kapasitas SDM Satuan Pelindungan Masyarakat										

No	Kode					Urusan / Bidang Urusan / Program / Kegiatan / Sub Kegiatan	Indikator Program / Kegiatan / Sub Kegiatan	Capaian Kinerja Dan Kerangka Pendanaan						Kelompok Sasaran	Prakiraan Maju Rencana Tahun 2027		Perangkat Daerah Penanggung Jawab
								Target 2026	Pagu Indikatif (Rp)	Lokasi	Sumber Dana	Prioritas			Target	Pagu Indikatif (Rp)	
												Nasional	Daerah				
						Jumlah SDM Satuan Perlindungan Masyarakat yang Ditingkatkan Kapasitasnya	7314 Orang	2.925.600.000,00	Kab. Sumedang, Semua Kecamatan, Semua Kel/Desa	DANA ALOKASI UMUM (DAU)	Memperkuat penyalarasn kehidupan yang harmonis dengan lingkungan, alam, dan budaya serta peningkatan toleransi antarumat beragama untuk mencapai masyarakat yang adil dan makmur.	Mewujudkan Masyarakat dan Birokrasi yang Adaptif, Berorientasi Pelayanan, Sesuai Dengan Prinsip Good and Clean Governance Penguatan Ketahanan Daerah	Masyarakat Kabupaten Sumedang		8.800.000.000,00	SATUAN POLISI PAMONG PRAJA	
1	05	02	2.01	0014	Peningkatan Kapasitas SDM Satuan Polisi Pamong Praja dan Satlinmas melalui Pelatihan Teknis Satpol PP dan Satlinmas												
						Jumlah anggota Satpol PP dan Satlinmas yang ditingkatkan kapasitas SDMnya melalui Pelatihan Teknis Satpol PP dan Satlinmas	135 Orang	0,00	Kab. Sumedang, Semua Kecamatan, Semua Kel/Desa	DANA ALOKASI UMUM (DAU)	Memperkuat penyalarasn kehidupan yang harmonis dengan lingkungan, alam, dan budaya serta peningkatan toleransi antarumat beragama untuk mencapai masyarakat yang adil dan makmur.	Penguatan Sumber Daya Manusia Berkualitas dan Berdaya Saing	Masyarakat Kabupaten Sumedang		220.000.000,00	SATUAN POLISI PAMONG PRAJA	
1	05	02	2.01	0015	Pencegahan Gangguan Ketenteraman dan Ketertiban Umum Melalui Deteksi Dini dan Cegah Dini, Pembinaan dan Penyuluhan, Pelaksanaan Patroli, Pengamanan, dan Pengawasan												
						Jumlah Laporan Gangguan Ketenteraman dan Ketertiban Umum yang Dicegah Melalui Deteksi Dini dan Cegah Dini, Pembinaan dan Penyuluhan, Patroli, Pengamanan, dan Pengawasan	12 laporan	736.254.200,00	Kab. Sumedang, Semua Kecamatan, Semua Kel/Desa	DANA ALOKASI UMUM (DAU)	Memperkuat penyalarasn kehidupan yang harmonis dengan lingkungan, alam, dan budaya serta peningkatan toleransi antarumat beragama untuk mencapai masyarakat yang adil dan makmur.	Mewujudkan Masyarakat dan Birokrasi yang Adaptif, Berorientasi Pelayanan, Sesuai Dengan Prinsip Good and Clean Governance Penguatan Ketahanan Daerah	Masyarakat Kabupaten Sumedang		750.000.000,00	SATUAN POLISI PAMONG PRAJA	
1	05	02	2.01	0016	Penindakan Atas Gangguan Ketenteraman dan Ketertiban Umum berdasarkan Perda dan Perkada Melalui Penertiban dan Penanganan Unjuk Rasa dan Kerusuhan Massa												
						Jumlah Laporan Gangguan Ketenteraman dan Ketertiban Umum berdasarkan Perda dan Perkada Melalui Penertiban dan Penanganan Unjuk Rasa dan Kerusuhan Massa yang Dilakukan Penindakan	12 Laporan	821.139.600,00	Kab. Sumedang, Semua Kecamatan, Semua Kel/Desa	DANA ALOKASI UMUM (DAU)	Memperkuat penyalarasn kehidupan yang harmonis dengan lingkungan, alam, dan budaya serta peningkatan toleransi antarumat beragama untuk mencapai masyarakat yang adil dan makmur.	Mewujudkan Masyarakat dan Birokrasi yang Adaptif, Berorientasi Pelayanan, Sesuai Dengan Prinsip Good and Clean Governance Penguatan Ketahanan Daerah	Masyarakat Kabupaten Sumedang		850.000.000,00	SATUAN POLISI PAMONG PRAJA	
1	05	02	2.02		Penegakan Peraturan Daerah Kabupaten/Kota dan Peraturan Bupati/Wali Kota	Jumlah Laporan Penegakan Peraturan Daerah Kabupaten / Kota dan Peraturan Bupati / Wali Kota	12 Laporan	830.000.000,00			Memperkuat reformasi politik, hukum dan birokrasi, serta memperkuat pencegahan dan pemberantasan korupsi, narkoba, judi, dan penyeludupan.	Mewujudkan Masyarakat dan Birokrasi yang Adaptif, Berorientasi Pelayanan, Sesuai Dengan Prinsip Good and Clean Governance Penguatan Tata Kelola Pemerintahan	Masyarakat Kabupaten Sumedang	-	1.133.000.000,00		
1	05	02	2.02	0005	Penyusunan SOP Penegakan Peraturan Daerah dan Peraturan Kepala Daerah												
						Jumlah Dokumen SOP Penegakan Peraturan Daerah dan Peraturan Kepala Daerah	1 dokumen	30.000.000,00	Kab. Sumedang, Semua Kecamatan, Semua Kel/Desa	DANA ALOKASI UMUM (DAU)	Memperkuat reformasi politik, hukum dan birokrasi, serta memperkuat pencegahan dan pemberantasan korupsi, narkoba, judi, dan penyeludupan.	Mewujudkan Masyarakat dan Birokrasi yang Adaptif, Berorientasi Pelayanan, Sesuai Dengan Prinsip Good and Clean Governance Penguatan Tata Kelola Pemerintahan	Masyarakat Kabupaten Sumedang		33.000.000,00	SATUAN POLISI PAMONG PRAJA	

No	Kode					Urusan / Bidang Urusan / Program / Kegiatan / Sub Kegiatan	Indikator Program / Kegiatan / Sub Kegiatan	Capaian Kinerja Dan Kerangka Pendanaan					Kelompok Sasaran	Prakiraan Maju Rencana Tahun 2027		Perangkat Daerah Penanggung Jawab	
								Target 2026	Pagu Indikatif (Rp)	Lokasi	Sumber Dana	Prioritas		Target	Pagu Indikatif (Rp)		
												Nasional					Daerah
1	05	02	2.02	0007	Penyelidikan terhadap dugaan Pelanggaran Peraturan Daerah dan Peraturan Kepala Daerah	Jumlah Laporan Hasil Penyelidikan atas Dugaan Pelanggaran Peraturan Daerah dan Peraturan Kepala Daerah	75 Laporan	50.000.000,00	Kab. Sumedang, Semua Kecamatan, Semua Kel/Desa	DANA ALOKASI UMUM (DAU)	Memperkuat reformasi politik, hukum dan birokrasi, serta memperkuat pencegahan dan pemberantasan korupsi, narkoba, judi, dan penyeludupan.	Mewujudkan Masyarakat dan Birokrasi yang Adaptif, Berorientasi Pelayanan, Sesuai Dengan Prinsip Good and Clean Governance Penguatan Ketahanan Daerah	Masyarakat Kabupaten Sumedang	-	165.000.000,00	SATUAN POLISI PAMONG PRAJA	
1	05	02	2.02	0008	Dukungan Pelaksanaan Sidang atas Pelanggaran Peraturan Daerah	Jumlah Perkara yang Dapat Disidangkan	75 laporan	100.000.000,00	Kab. Sumedang, Semua Kecamatan, Semua Kel/Desa	DANA ALOKASI UMUM (DAU)	Memperkuat reformasi politik, hukum dan birokrasi, serta memperkuat pencegahan dan pemberantasan korupsi, narkoba, judi, dan penyeludupan.	Mewujudkan Masyarakat dan Birokrasi yang Adaptif, Berorientasi Pelayanan, Sesuai Dengan Prinsip Good and Clean Governance Penguatan Ketahanan Daerah	Masyarakat Kabupaten Sumedang	-	110.000.000,00	SATUAN POLISI PAMONG PRAJA	
1	05	02	2.02	0011	Penanganan Atas Pelanggaran Peraturan Daerah dan Peraturan Kepala daerah	Jumlah Laporan Pelaksanaan Penanganan Atas Pelanggaran Peraturan Daerah dan Peraturan kepala daerah Sesuai SOP	75 Laporan	600.000.000,00	Kab. Sumedang, Semua Kecamatan, Semua Kel/Desa	DANA ALOKASI UMUM (DAU)	Memperkuat reformasi politik, hukum dan birokrasi, serta memperkuat pencegahan dan pemberantasan korupsi, narkoba, judi, dan penyeludupan.	Mewujudkan Masyarakat dan Birokrasi yang Adaptif, Berorientasi Pelayanan, Sesuai Dengan Prinsip Good and Clean Governance Penguatan Ketahanan Daerah	Masyarakat Kabupaten Sumedang	-	715.000.000,00	SATUAN POLISI PAMONG PRAJA	
1	05	02	2.02	0012	Pengawasan Atas Kepatuhan Terhadap Pelaksanaan Peraturan Daerah dan Peraturan Kepala Daerah	Jumlah Laporan Hasil Pelaksanaan Pengawasan yang Dilakukan Terhadap Kepatuhan Terhadap Pelaksanaan Peraturan Daerah dan Peraturan Kepala Daerah	12 Laporan	50.000.000,00	Kab. Sumedang, Semua Kecamatan, Semua Kel/Desa	DANA ALOKASI UMUM (DAU)	Memperkuat reformasi politik, hukum dan birokrasi, serta memperkuat pencegahan dan pemberantasan korupsi, narkoba, judi, dan penyeludupan.	Mewujudkan Masyarakat dan Birokrasi yang Adaptif, Berorientasi Pelayanan, Sesuai Dengan Prinsip Good and Clean Governance Penguatan Ketahanan Daerah	Masyarakat Kabupaten Sumedang	-	110.000.000,00	SATUAN POLISI PAMONG PRAJA	
1	05	02	2.03		Pembinaan Penyidik Pegawai Negeri Sipil (PPNS) Kabupaten/Kota	Presentase PPNS yang Ditingkatkan Kompetensinya	1 Laporan	80.000.000,00			Memperkuat penyalarsan kehidupan yang harmonis dengan lingkungan, alam, dan budaya serta peningkatan toleransi antarumat beragama untuk mencapai masyarakat yang adil dan makmur.	Mewujudkan Masyarakat dan Birokrasi yang Adaptif, Berorientasi Pelayanan, Sesuai Dengan Prinsip Good and Clean Governance Penguatan Sumber Daya Manusia Berkualitas dan Berdaya Saing	Penyidik Pegawai Negeri Sipil (PPNS) di Kabupaten Sumedang	-	110.000.000,00		
1	05	02	2.03	0004	Pembentukan PPNS Penegak Peraturan Daerah												

No	Kode					Urusan / Bidang Urusan / Program / Kegiatan / Sub Kegiatan	Indikator Program / Kegiatan / Sub Kegiatan	Capaian Kinerja Dan Kerangka Pendanaan						Kelompok Sasaran	Prakiraan Maju Rencana Tahun 2027		Perangkat Daerah Penanggung Jawab
								Target 2026	Pagu Indikatif (Rp)	Lokasi	Sumber Dana	Prioritas			Target	Pagu Indikatif (Rp)	
												Nasional	Daerah				
						Jumlah Aparatur yang Mengikuti Diklat PPNS Penegak Peraturan Daerah	4 Laporan	80.000.000,00	Kab. Sumedang, Semua Kecamatan, Semua Kel/Desa	DANA ALOKASI UMUM (DAU)	Memperkuat penyelarasn kehidupan yang harmonis dengan lingkungan, alam, dan budaya serta peningkatan toleransi antarumat beragama untuk mencapai masyarakat yang adil dan makmur.	Mewujudkan Masyarakat dan Birokrasi yang Adaptif, Berorientasi Pelayanan, Sesuai Dengan Prinsip Good and Clean Governance Penguatan Sumber Daya Manusia Berkualitas dan Berdaya Saing	Penyidik Pegawai Negeri Sipil (PPNS) di Kabupaten Sumedang		110.000.000,00	SATUAN POLISI PAMONG PRAJA	
136	1	05	04			PROGRAM PENCEGAHAN, PENANGGULANGAN, PENYELAMATAN KEBAKARAN DAN PENYELAMATAN NON KEBAKARAN	-	0,00							787.951.000,00		
	1	05	04	2.01		Pencegahan, Pengendalian, Pemadaman, Penyelamatan, dan Penanganan Bahan Berbahaya dan Beracun Kebakaran dalam Daerah Kabupaten/Kota	-	0,00			Memperkuat penyelarasn kehidupan yang harmonis dengan lingkungan, alam, dan budaya serta peningkatan toleransi antarumat beragama untuk mencapai masyarakat yang adil dan makmur.	Penguatan Ketahanan Daerah	Masyarakat Kabupaten Sumedang	-	231.000.000,00		
	1	05	04	2.01	0001	Pencegahan Kebakaran dalam Daerah Kabupaten/Kota											
						Jumlah Dokumen NSPM Pencegahan/Penangulangan Kebakaran dalam Daerah Kabupaten/Kota Setiap Tahunnya	1 Dokumen	0,00	Kab. Sumedang, Semua Kecamatan, Semua Kel/Desa	DANA ALOKASI UMUM (DAU)	Memperkuat penyelarasn kehidupan yang harmonis dengan lingkungan, alam, dan budaya serta peningkatan toleransi antarumat beragama untuk mencapai masyarakat yang adil dan makmur.	Penguatan Ketahanan Daerah	Masyarakat Kabupaten Sumedang		165.000.000,00	SATUAN POLISI PAMONG PRAJA	
	1	05	04	2.01	0005	Standarisasi Sarana dan Prasarana Pencegahan, Penanggulangan Kebakaran dan Alat Pelindung Diri											
						Jumlah Dokumen Hasil Pelaksanaan Kegiatan Standarisasi Sarana dan Prasarana Pencegahan, Penanggulangan Kebakaran dan Alat Pelindung Diri Secara Berkala (Setiap Tahun), Sah, dan Legal	1 Dokumen	0,00	Kab. Sumedang, Semua Kecamatan, Semua Kel/Desa	DANA ALOKASI UMUM (DAU)	Memperkuat penyelarasn kehidupan yang harmonis dengan lingkungan, alam, dan budaya serta peningkatan toleransi antarumat beragama untuk mencapai masyarakat yang adil dan makmur.	Penguatan Ketahanan Daerah	Masyarakat Kabupaten Sumedang		66.000.000,00	SATUAN POLISI PAMONG PRAJA	
	1	05	04	2.03		Investigasi Kejadian Kebakaran	-	0,00			Memperkuat penyelarasn kehidupan yang harmonis dengan lingkungan, alam, dan budaya serta peningkatan toleransi antarumat beragama untuk mencapai masyarakat yang adil dan makmur.	Penguatan Ketahanan Daerah	Masyarakat Kabupaten Sumedang	-	181.500.000,00		
	1	05	04	2.03	0001	Investigasi Kejadian Kebakaran, Meliputi Penelitian dan Pengujian Penyebab Kejadian Kebakaran											

No	Kode				Urusan / Bidang Urusan / Program / Kegiatan / Sub Kegiatan	Indikator Program / Kegiatan / Sub Kegiatan	Capaian Kinerja Dan Kerangka Pendanaan					Kelompok Sasaran	Prakiraan Maju Rencana Tahun 2027		Perangkat Daerah Penanggung Jawab	
							Target 2026	Pagu Indikatif (Rp)	Lokasi	Sumber Dana	Prioritas		Target	Pagu Indikatif (Rp)		
											Nasional					Daerah
						Jumlah Dokumen yang Memuat Hasil Kejadian Kebakaran yang Dilakukan Investigasi Lanjutan Meliputi Penelitian dan Pengujian	1 Dokumen	0,00	Kab. Sumedang, Semua Kecamatan, Semua Kel/Desa	DANA ALOKASI UMUM (DAU)	Memperkuat penyelaras kehidupan yang harmonis dengan lingkungan, alam, dan budaya serta peningkatan toleransi antarumat beragama untuk mencapai masyarakat yang adil dan makmur.	Penguatan Ketahanan Daerah	Masyarakat Kabupaten Sumedang		181.500.000,00	SATUAN POLISI PAMONG PRAJA
1	05	04	2.04		Pemberdayaan Masyarakat dalam Pencegahan Kebakaran	-	-				Memperkuat penyelaras kehidupan yang harmonis dengan lingkungan, alam, dan budaya serta peningkatan toleransi antarumat beragama untuk mencapai masyarakat yang adil dan makmur.	Penguatan Ketahanan Daerah	Masyarakat Kabupaten Sumedang	-	375.451.000,00	
1	05	04	2.04	0002	Pembentukan dan Pembinaan Relawan Pemadam Kebakaran											
						Jumlah Desa/Kelurahan yang Terbentuk dan Terbina Relawan Pemadam Kebakaran pada Lingkup Sistem Ketahanan Kebakaran Lingkungan (SKKL) Setiap Tahunnya	91 Desa/Kelurahan	0,00	Kab. Sumedang, Semua Kecamatan, Semua Kel/Desa	DANA ALOKASI UMUM (DAU)	Memperkuat penyelaras kehidupan yang harmonis dengan lingkungan, alam, dan budaya serta peningkatan toleransi antarumat beragama untuk mencapai masyarakat yang adil dan makmur.	Penguatan Ketahanan Daerah	Masyarakat Kabupaten Sumedang		375.451.000,00	SATUAN POLISI PAMONG PRAJA
					Dinas Pemadam Kebakaran dan Penyelamatan			18.818.431.400,00							15.925.500.000,00	
1					URUSAN PEMERINTAHAN WAJIB YANG BERKAITAN DENGAN			18.818.431.400,00							15.925.500.000,00	
1	05				URUSAN PEMERINTAHAN BIDANG KETENTERAMAN DAN KETERTIBAN			18.818.431.400,00							15.925.500.000,00	
137	1	05	01		PROGRAM PENUNJANG URUSAN PEMERINTAHAN DAERAH KABUPATEN/KOTA	Nilai SAKIP Perangkat Daerah	B Nilai	14.245.093.900,00						-	12.400.500.000,00	
1	05	01	2.01		Perencanaan, Penganggaran, dan Evaluasi Kinerja Perangkat Daerah	Jumlah Laporan Penyusunan Perencanaan, Penganggaran, dan Evaluasi Kinerja Perangkat Daerah	12 Laporan	109.529.200,00			Memperkuat pembangunan sumber daya manusia (SDM), sains, teknologi, pendidikan, kesehatan, prestasi olahraga, kesetaraan gender, serta penguatan peran perempuan, pemuda (generasi milenial dan generasi Z), dan penyanggah disabilitas.	Mewujudkan Masyarakat dan Birokrasi yang Adaptif, Berorientasi Pelayanan, Sesuai Dengan Prinsip Good and Clean Governance Penguatan Ketahanan Daerah	Aparatur Pemadam Kebakaran dan Penyelamatan	-	121.000.000,00	
1	05	01	2.01	0001	Penyusunan Dokumen Perencanaan Perangkat Daerah											
						Jumlah Dokumen Perencanaan Perangkat Daerah	2 Dokumen	37.310.100,00	Kab. Sumedang, Sumedang Utara, Situ	DANA BAGI HASIL (DBH)	Memperkuat pembangunan sumber daya manusia (SDM), sains, teknologi, pendidikan, kesehatan, prestasi olahraga, kesetaraan gender, serta penguatan peran perempuan, pemuda (generasi milenial dan generasi Z), dan penyanggah disabilitas.	Mewujudkan Masyarakat dan Birokrasi yang Adaptif, Berorientasi Pelayanan, Sesuai Dengan Prinsip Good and Clean Governance Penguatan Ketahanan Daerah	Aparatur Pemadam Kebakaran dan Penyelamatan		43.000.000,00	DINAS PEMADAM KEBAKARAN DAN PENYELAMATAN
1	05	01	2.01	0002	Koordinasi dan Penyusunan Dokumen RKA-SKPD											

No	Kode					Urusan / Bidang Urusan / Program / Kegiatan / Sub Kegiatan	Indikator Program / Kegiatan / Sub Kegiatan	Capaian Kinerja Dan Kerangka Pendanaan						Kelompok Sasaran	Prakiraan Maju Rencana Tahun 2027		Perangkat Daerah Penanggung Jawab
								Target 2026	Pagu Indikatif (Rp)	Lokasi	Sumber Dana	Prioritas			Target	Pagu Indikatif (Rp)	
												Nasional	Daerah				
						Jumlah Dokumen RKA-SKPD dan Laporan Hasil Koordinasi Penyusunan Dokumen RKA-SKPD	1 Dokumen	9.605.400,00	Kab. Sumedang, Sumedang Utara, Situ	DANA BAGI HASIL (DBH)	Memperkuat pembangunan sumber daya manusia (SDM), sains, teknologi, pendidikan, kesehatan, prestasi olahraga, kesetaraan gender, serta penguatan peran perempuan, pemuda (generasi milenial dan generasi Z), dan penyandang disabilitas.	Mewujudkan Masyarakat dan Birokrasi yang Adaptif, Berorientasi Pelayanan, Sesuai Dengan Prinsip Good and Clean Governance Penguatan Ketahanan Daerah	Aparatur Pemadam Kebakaran dan Penyelamatan		9.500.000,00	DINAS PEMADAM KEBAKARAN DAN PENYELAMATAN	
1	05	01	2.01	0003	Koordinasi dan Penyusunan Dokumen Perubahan RKA-SKPD												
						Jumlah Dokumen Perubahan RKA-SKPD dan Laporan Hasil Koordinasi Penyusunan Dokumen Perubahan RKA-SKPD	1 Dokumen	8.686.900,00	Kab. Sumedang, Sumedang Utara, Situ	DANA BAGI HASIL (DBH)	Memperkuat pembangunan sumber daya manusia (SDM), sains, teknologi, pendidikan, kesehatan, prestasi olahraga, kesetaraan gender, serta penguatan peran perempuan, pemuda (generasi milenial dan generasi Z), dan penyandang disabilitas.	Mewujudkan Masyarakat dan Birokrasi yang Adaptif, Berorientasi Pelayanan, Sesuai Dengan Prinsip Good and Clean Governance	Aparatur Pemadam Kebakaran dan Penyelamatan		9.500.000,00	DINAS PEMADAM KEBAKARAN DAN PENYELAMATAN	
1	05	01	2.01	0004	Koordinasi dan Penyusunan DPA-SKPD												
						Jumlah Dokumen DPA-SKPD dan Laporan Hasil Koordinasi Penyusunan Dokumen DPA-SKPD	1 Dokumen	8.660.400,00	Kab. Sumedang, Sumedang Utara, Situ	DANA BAGI HASIL (DBH)	Memperkuat pembangunan sumber daya manusia (SDM), sains, teknologi, pendidikan, kesehatan, prestasi olahraga, kesetaraan gender, serta penguatan peran perempuan, pemuda (generasi milenial dan generasi Z), dan penyandang disabilitas.	Mewujudkan Masyarakat dan Birokrasi yang Adaptif, Berorientasi Pelayanan, Sesuai Dengan Prinsip Good and Clean Governance	Aparatur Pemadam Kebakaran dan Penyelamatan		9.500.000,00	DINAS PEMADAM KEBAKARAN DAN PENYELAMATAN	
1	05	01	2.01	0005	Koordinasi dan Penyusunan Perubahan DPA- SKPD												
						Jumlah Dokumen Perubahan DPA-SKPD dan Laporan Hasil Koordinasi Penyusunan Dokumen Perubahan DPA-SKPD	1 Dokumen	8.686.800,00	Kab. Sumedang, Sumedang Utara, Situ	DANA BAGI HASIL (DBH)	Memperkuat pembangunan sumber daya manusia (SDM), sains, teknologi, pendidikan, kesehatan, prestasi olahraga, kesetaraan gender, serta penguatan peran perempuan, pemuda (generasi milenial dan generasi Z), dan penyandang disabilitas.	Mewujudkan Masyarakat dan Birokrasi yang Adaptif, Berorientasi Pelayanan, Sesuai Dengan Prinsip Good and Clean Governance Penguatan Ketahanan Daerah	Aparatur Pemadam Kebakaran dan Penyelamatan		9.500.000,00	DINAS PEMADAM KEBAKARAN DAN PENYELAMATAN	
1	05	01	2.01	0006	Koordinasi dan Penyusunan Laporan Capaian Kinerja dan Ikhtisar Realisasi Kinerja SKPD												
						Jumlah Laporan Capaian Kinerja dan Ikhtisar Realisasi Kinerja SKPD dan Laporan Hasil Koordinasi Penyusunan Laporan Capaian Kinerja dan Ikhtisar Realisasi Kinerja SKPD	8 Laporan	36.579.600,00	Kab. Sumedang, Sumedang Utara, Situ	DANA BAGI HASIL (DBH)	Memperkuat pembangunan sumber daya manusia (SDM), sains, teknologi, pendidikan, kesehatan, prestasi olahraga, kesetaraan gender, serta penguatan peran perempuan, pemuda (generasi milenial dan generasi Z), dan penyandang disabilitas.	Mewujudkan Masyarakat dan Birokrasi yang Adaptif, Berorientasi Pelayanan, Sesuai Dengan Prinsip Good and Clean Governance Penguatan Ketahanan Daerah	Aparatur Pemadam Kebakaran dan Penyelamatan		40.000.000,00	DINAS PEMADAM KEBAKARAN DAN PENYELAMATAN	

No	Kode				Urusan / Bidang Urusan / Program / Kegiatan / Sub Kegiatan	Indikator Program / Kegiatan / Sub Kegiatan	Capaian Kinerja Dan Kerangka Pendanaan					Kelompok Sasaran	Prakiraan Maju Rencana Tahun 2027		Perangkat Daerah Penanggung Jawab	
							Target 2026	Pagu Indikatif (Rp)	Lokasi	Sumber Dana	Prioritas		Target	Pagu Indikatif (Rp)		
											Nasional					Daerah
1	05	01	2.02		Administrasi Keuangan Perangkat Daerah	Jumlah Administrasi Umum Perangkat Daerah	12 Laporan	4.084.325.400,00			Memperkuat pembangunan sumber daya manusia (SDM), sains, teknologi, pendidikan, kesehatan, prestasi olahraga, kesetaraan gender, serta penguatan peran perempuan, pemuda (generasi milenial dan generasi Z), dan penyandang disabilitas.	Mewujudkan Masyarakat dan Birokrasi yang Adaptif, Berorientasi Pelayanan, Sesuai Dengan Prinsip Good and Clean Governance Penguatan Ketahanan Daerah	Aparatur Pemadam Kebakaran dan Penyelamatan	-	5.573.000.000,00	
1	05	01	2.02	0001	Penyediaan Gaji dan Tunjangan ASN											
						Jumlah Orang yang Menerima Gaji dan Tunjangan ASN	35 Orang/bulan	4.000.000.000,00	Kab. Sumedang, Sumedang Utara, Situ	PENDAPATAN ASLI DAERAH (PAD), DANA ALOKASI UMUM (DAU)	Memperkuat pembangunan sumber daya manusia (SDM), sains, teknologi, pendidikan, kesehatan, prestasi olahraga, kesetaraan gender, serta penguatan peran perempuan, pemuda (generasi milenial dan generasi Z), dan penyandang disabilitas.	Mewujudkan Masyarakat dan Birokrasi yang Adaptif, Berorientasi Pelayanan, Sesuai Dengan Prinsip Good and Clean Governance Penguatan Ketahanan Daerah	Aparatur Pemadam Kebakaran dan Penyelamatan	-	5.500.000.000,00	DINAS PEMADAM KEBAKARAN DAN PENYELAMATAN
1	05	01	2.02	0003	Pelaksanaan Penatausahaan dan											
						Jumlah Dokumen Penatausahaan dan Pengujian/Verifikasi Keuangan SKPD	12 Dokumen	14.514.600,00	Kab. Sumedang, Sumedang Utara, Situ	DANA BAGI HASIL (DBH)	Memperkuat pembangunan sumber daya manusia (SDM), sains, teknologi, pendidikan, kesehatan, prestasi olahraga, kesetaraan gender, serta penguatan peran perempuan, pemuda (generasi milenial dan generasi Z), dan penyandang disabilitas.	Mewujudkan Masyarakat dan Birokrasi yang Adaptif, Berorientasi Pelayanan, Sesuai Dengan Prinsip Good and Clean Governance Penguatan Ketahanan Daerah	Aparatur Pemadam Kebakaran dan Penyelamatan	-	33.000.000,00	DINAS PEMADAM KEBAKARAN DAN PENYELAMATAN
1	05	01	2.02	0007	Koordinasi dan Penyusunan Laporan Keuangan Bulanan/ Triwulanan/ Semesteran SKPD											
						Jumlah Laporan Keuangan Bulanan/ Triwulanan/ Semesteran SKPD dan Laporan Koordinasi Penyusunan Laporan Keuangan Bulanan/Triwulanan/Semesteran SKPD	12 Laporan	69.810.800,00	Kab. Sumedang, Sumedang Utara, Situ	DANA BAGI HASIL (DBH)	Memperkuat pembangunan sumber daya manusia (SDM), sains, teknologi, pendidikan, kesehatan, prestasi olahraga, kesetaraan gender, serta penguatan peran perempuan, pemuda (generasi milenial dan generasi Z), dan penyandang disabilitas.	Mewujudkan Masyarakat dan Birokrasi yang Adaptif, Berorientasi Pelayanan, Sesuai Dengan Prinsip Good and Clean Governance Penguatan Ketahanan Daerah	Aparatur Pemadam Kebakaran dan Penyelamatan	-	40.000.000,00	DINAS PEMADAM KEBAKARAN DAN PENYELAMATAN
1	05	01	2.03		Administrasi Barang Milik Daerah pada Perangkat Daerah	Jumlah Laporan Pemeliharaan Barang Milik Daerah Penunjang Urusan Pemerintahan Daerah	12 Laporan	7.849.800,00			Memperkuat pembangunan sumber daya manusia (SDM), sains, teknologi, pendidikan, kesehatan, prestasi olahraga, kesetaraan gender, serta penguatan peran perempuan, pemuda (generasi milenial dan generasi Z), dan penyandang disabilitas.	Mewujudkan Masyarakat dan Birokrasi yang Adaptif, Berorientasi Pelayanan, Sesuai Dengan Prinsip Good and Clean Governance Penguatan Ketahanan Daerah	Aparatur Pemadam Kebakaran dan Penyelamatan	-	9.500.000,00	
1	05	01	2.03	0006	Penatausahaan Barang Milik Daerah pada SKPD											

No	Kode					Urusan / Bidang Urusan / Program / Kegiatan / Sub Kegiatan	Indikator Program / Kegiatan / Sub Kegiatan	Capaian Kinerja Dan Kerangka Pendanaan					Kelompok Sasaran	Prakiraan Maju Rencana Tahun 2027		Perangkat Daerah Penanggung Jawab	
								Target 2026	Pagu Indikatif (Rp)	Lokasi	Sumber Dana	Prioritas		Target	Pagu Indikatif (Rp)		
												Nasional					Daerah
						Jumlah Laporan Penatausahaan Barang Milik Daerah pada SKPD	12 Laporan	7.849.800,00	Kab. Sumedang, Sumedang Utara, Situ	DANA BAGI HASIL (DBH)	Memperkuat pembangunan sumber daya manusia (SDM), sains, teknologi, pendidikan, kesehatan, prestasi olahraga, kesetaraan gender, serta penguatan peran perempuan, pemuda (generasi milenial dan generasi Z), dan penyandang disabilitas.	Mewujudkan Masyarakat dan Birokrasi yang Adaptif, Berorientasi Pelayanan, Sesuai Dengan Prinsip Good and Clean Governance Penguatan Ketahanan Daerah	Aparatur Pemadam Kebakaran dan Penyelamatan		9.500.000,00	DINAS PEMADAM KEBAKARAN DAN PENYELAMATAN	
	1	05	01	2.05		Administrasi Kepegawaian Perangkat Daerah	Jumlah Laporan Administrasi Kepegawaian Perangkat Daerah	12 Laporan	584.649.500,00			Memperkuat pembangunan sumber daya manusia (SDM), sains, teknologi, pendidikan, kesehatan, prestasi olahraga, kesetaraan gender, serta penguatan peran perempuan, pemuda (generasi milenial dan generasi Z), dan penyandang disabilitas.	Mewujudkan Masyarakat dan Birokrasi yang Adaptif, Berorientasi Pelayanan, Sesuai Dengan Prinsip Good and Clean Governance Penguatan Ketahanan Daerah	Aparatur Pemadam Kebakaran dan Penyelamatan	-	527.000.000,00	
	1	05	01	2.05	0002	Pengadaan Pakaian Dinas beserta Atribut Kelengkapannya											
						Jumlah Paket Pakaian Dinas beserta Atribut Kelengkapan	1 Paket	560.214.100,00	Kab. Sumedang, Sumedang Utara, Situ	DANA BAGI HASIL (DBH)	Memperkuat pembangunan sumber daya manusia (SDM), sains, teknologi, pendidikan, kesehatan, prestasi olahraga, kesetaraan gender, serta penguatan peran perempuan, pemuda (generasi milenial dan generasi Z), dan penyandang disabilitas.	Mewujudkan Masyarakat dan Birokrasi yang Adaptif, Berorientasi Pelayanan, Sesuai Dengan Prinsip Good and Clean Governance Penguatan Ketahanan Daerah	Aparatur Pemadam Kebakaran dan Penyelamatan		500.000.000,00	DINAS PEMADAM KEBAKARAN DAN PENYELAMATAN	
	1	05	01	2.05	0003	Pendataan dan Pengolahan Administrasi Kepegawaian											
						Jumlah Dokumen Pendataan dan Pengolahan Administrasi Kepegawaian	5 Dokumen	24.435.400,00	Kab. Sumedang, Sumedang Utara, Situ	DANA BAGI HASIL (DBH)	Memperkuat pembangunan sumber daya manusia (SDM), sains, teknologi, pendidikan, kesehatan, prestasi olahraga, kesetaraan gender, serta penguatan peran perempuan, pemuda (generasi milenial dan generasi Z), dan penyandang disabilitas.	Mewujudkan Masyarakat dan Birokrasi yang Adaptif, Berorientasi Pelayanan, Sesuai Dengan Prinsip Good and Clean Governance Penguatan Ketahanan Daerah	Aparatur Pemadam Kebakaran dan Penyelamatan		27.000.000,00	DINAS PEMADAM KEBAKARAN DAN PENYELAMATAN	
	1	05	01	2.06		Administrasi Umum Perangkat Daerah	Jumlah Administrasi Umum Perangkat Daerah	12 Laporan	803.155.200,00			Memperkuat pembangunan sumber daya manusia (SDM), sains, teknologi, pendidikan, kesehatan, prestasi olahraga, kesetaraan gender, serta penguatan peran perempuan, pemuda (generasi milenial dan generasi Z), dan penyandang disabilitas.	Mewujudkan Masyarakat dan Birokrasi yang Adaptif, Berorientasi Pelayanan, Sesuai Dengan Prinsip Good and Clean Governance Penguatan Ketahanan Daerah	Aparatur Pemadam Kebakaran dan Penyelamatan	-	875.000.000,00	
	1	05	01	2.06	0001	Penyediaan Komponen Instalasi											

No	Kode					Urusan / Bidang Urusan / Program / Kegiatan / Sub Kegiatan	Indikator Program / Kegiatan / Sub Kegiatan	Capaian Kinerja Dan Kerangka Pendanaan						Kelompok Sasaran	Prakiraan Maju Rencana Tahun 2027		Perangkat Daerah Penanggung Jawab
								Target 2026	Pagu Indikatif (Rp)	Lokasi	Sumber Dana	Prioritas			Target	Pagu Indikatif (Rp)	
												Nasional	Daerah				
						Jumlah Paket Komponen Instalasi Listrik/Penerangan Bangunan Kantor yang Disediakan	1 Paket	11.339.100,00	Kab. Sumedang, Sumedang Utara, Situ	DANA BAGI HASIL (DBH)	Memperkuat pembangunan sumber daya manusia (SDM), sains, teknologi, pendidikan, kesehatan, prestasi olahraga, kesetaraan gender, serta penguatan peran perempuan, pemuda (generasi milenial dan generasi Z), dan penyandang disabilitas.	Mewujudkan Masyarakat dan Birokrasi yang Adaptif, Berorientasi Pelayanan, Sesuai Dengan Prinsip Good and Clean Governance Penguatan Ketahanan Daerah	Aparatur Pemadam Kebakaran dan Penyelamatan		27.000.000,00	DINAS PEMADAM KEBAKARAN DAN PENYELAMATAN	
1	05	01	2.06	0002	Penyediaan Peralatan dan Perlengkapan Kantor												
						Jumlah Paket Peralatan dan Perlengkapan Kantor yang Disediakan	4 Paket	247.154.500,00	Kab. Sumedang, Sumedang Utara, Situ	DANA BAGI HASIL (DBH)	Memperkuat pembangunan sumber daya manusia (SDM), sains, teknologi, pendidikan, kesehatan, prestasi olahraga, kesetaraan gender, serta penguatan peran perempuan, pemuda (generasi milenial dan generasi Z), dan penyandang disabilitas.	Mewujudkan Masyarakat dan Birokrasi yang Adaptif, Berorientasi Pelayanan, Sesuai Dengan Prinsip Good and Clean Governance Penguatan Ketahanan Daerah	Aparatur Pemadam Kebakaran dan Penyelamatan		75.000.000,00	DINAS PEMADAM KEBAKARAN DAN PENYELAMATAN	
1	05	01	2.06	0003	Penyediaan Peralatan Rumah Tangga												
						Jumlah Paket Peralatan Rumah Tangga yang Disediakan	1 Paket	130.789.000,00	Kab. Sumedang, Sumedang Utara, Situ	DANA BAGI HASIL (DBH)	Memperkuat pembangunan sumber daya manusia (SDM), sains, teknologi, pendidikan, kesehatan, prestasi olahraga, kesetaraan gender, serta penguatan peran perempuan, pemuda (generasi milenial dan generasi Z), dan penyandang disabilitas.	Mewujudkan Masyarakat dan Birokrasi yang Adaptif, Berorientasi Pelayanan, Sesuai Dengan Prinsip Good and Clean Governance Penguatan Ketahanan Daerah	Aparatur Pemadam Kebakaran dan Penyelamatan		25.000.000,00	DINAS PEMADAM KEBAKARAN DAN PENYELAMATAN	
1	05	01	2.06	0004	Penyediaan Bahan Logistik Kantor												
						Jumlah Paket Bahan Logistik Kantor yang Disediakan	2 Paket	224.640.000,00	Kab. Sumedang, Sumedang Utara, Situ	DANA BAGI HASIL (DBH)	Memperkuat pembangunan sumber daya manusia (SDM), sains, teknologi, pendidikan, kesehatan, prestasi olahraga, kesetaraan gender, serta penguatan peran perempuan, pemuda (generasi milenial dan generasi Z), dan penyandang disabilitas.	Mewujudkan Masyarakat dan Birokrasi yang Adaptif, Berorientasi Pelayanan, Sesuai Dengan Prinsip Good and Clean Governance Penguatan Ketahanan Daerah	Aparatur Pemadam Kebakaran dan Penyelamatan		360.000.000,00	DINAS PEMADAM KEBAKARAN DAN PENYELAMATAN	
1	05	01	2.06	0005	Penyediaan Barang Cetak dan Penggandaan												
						Jumlah Paket Barang Cetak dan Penggandaan yang Disediakan	2 Paket	26.826.600,00	Kab. Sumedang, Sumedang Utara, Situ	DANA BAGI HASIL (DBH)	Memperkuat pembangunan sumber daya manusia (SDM), sains, teknologi, pendidikan, kesehatan, prestasi olahraga, kesetaraan gender, serta penguatan peran perempuan, pemuda (generasi milenial dan generasi Z), dan penyandang disabilitas.	Mewujudkan Masyarakat dan Birokrasi yang Adaptif, Berorientasi Pelayanan, Sesuai Dengan Prinsip Good and Clean Governance Penguatan Ketahanan Daerah	Aparatur Pemadam Kebakaran dan Penyelamatan		23.000.000,00	DINAS PEMADAM KEBAKARAN DAN PENYELAMATAN	
1	05	01	2.06	0006	Penyediaan Bahan Bacaan dan Peraturan Perundang-undangan												

No	Kode					Urusan / Bidang Urusan / Program / Kegiatan / Sub Kegiatan	Indikator Program / Kegiatan / Sub Kegiatan	Capaian Kinerja Dan Kerangka Pendanaan						Kelompok Sasaran	Prakiraan Maju Rencana Tahun 2027		Perangkat Daerah Penanggung Jawab
								Target 2026	Pagu Indikatif (Rp)	Lokasi	Sumber Dana	Prioritas			Target	Pagu Indikatif (Rp)	
												Nasional	Daerah				
						Jumlah Dokumen Bahan Bacaan dan Peraturan Perundang-Undangan yang Disediakan	12 Dokumen	47.106.000,00	Kab. Sumedang, Sumedang Utara, Situ	DANA BAGI HASIL (DBH)	Memperkuat pembangunan sumber daya manusia (SDM), sains, teknologi, pendidikan, kesehatan, prestasi olahraga, kesetaraan gender, serta penguatan peran perempuan, pemuda (generasi milenial dan generasi Z), dan penyandang disabilitas.	Mewujudkan Masyarakat dan Birokrasi yang Adaptif, Berorientasi Pelayanan, Sesuai Dengan Prinsip Good and Clean Governance Penguatan Ketahanan Daerah	Aparatur Pemadam Kebakaran dan Penyelamatan		45.000.000,00	DINAS PEMADAM KEBAKARAN DAN PENYELAMATAN	
1	05	01	2.06	0009	Penyelenggaraan Rapat Koordinasi dan Konsultasi SKPD												
						Jumlah Laporan Penyelenggaraan Rapat Koordinasi dan Konsultasi SKPD	18 Laporan	115.300.000,00	Kab. Sumedang, Sumedang Utara, Situ	DANA BAGI HASIL (DBH)	Memperkuat pembangunan sumber daya manusia (SDM), sains, teknologi, pendidikan, kesehatan, prestasi olahraga, kesetaraan gender, serta penguatan peran perempuan, pemuda (generasi milenial dan generasi Z), dan penyandang disabilitas.	Mewujudkan Masyarakat dan Birokrasi yang Adaptif, Berorientasi Pelayanan, Sesuai Dengan Prinsip Good and Clean Governance Penguatan Ketahanan Daerah	Aparatur Pemadam Kebakaran dan Penyelamatan		320.000.000,00	DINAS PEMADAM KEBAKARAN DAN PENYELAMATAN	
1	05	01	2.07		Pengadaan Barang Milik Daerah Penunjang Urusan Pemerintah Daerah	Jumlah Laporan Pengadaan barang Milik Daerah Penunjang Urusan Pemerintah Daerah	12 Laporan	4.224.091.300,00			Memperkuat pembangunan sumber daya manusia (SDM), sains, teknologi, pendidikan, kesehatan, prestasi olahraga, kesetaraan gender, serta penguatan peran perempuan, pemuda (generasi milenial dan generasi Z), dan penyandang disabilitas.	Mewujudkan Masyarakat dan Birokrasi yang Adaptif, Berorientasi Pelayanan, Sesuai Dengan Prinsip Good and Clean Governance Penguatan Ketahanan Daerah	Aparatur Pemadam Kebakaran dan Penyelamatan	-	2.050.000.000,00		
1	05	01	2.07	0001	Pengadaan Kendaraan Perorangan Dinas atau Kendaraan Dinas Jabatan												
						Jumlah Unit Kendaraan Perorangan Dinas atau Kendaraan Dinas Jabatan yang Disediakan	1 Unit	0,00	Kab. Sumedang, Sumedang Utara, Situ	DANA BAGI HASIL (DBH)	Memperkuat pembangunan sumber daya manusia (SDM), sains, teknologi, pendidikan, kesehatan, prestasi olahraga, kesetaraan gender, serta penguatan peran perempuan, pemuda (generasi milenial dan generasi Z), dan penyandang disabilitas.	Mewujudkan Masyarakat dan Birokrasi yang Adaptif, Berorientasi Pelayanan, Sesuai Dengan Prinsip Good and Clean Governance Penguatan Ketahanan Daerah	Aparatur Pemadam Kebakaran dan Penyelamatan		0,00	DINAS PEMADAM KEBAKARAN DAN PENYELAMATAN	
1	05	01	2.07	0002	Pengadaan Kendaraan Dinas Operasional atau Lapangan												
						Jumlah Unit Kendaraan Dinas Operasional atau Lapangan yang Disediakan	1 Unit	2.370.724.000,00	Kab. Sumedang, Sumedang Utara, Situ	DANA BAGI HASIL (DBH)	Memperkuat pembangunan sumber daya manusia (SDM), sains, teknologi, pendidikan, kesehatan, prestasi olahraga, kesetaraan gender, serta penguatan peran perempuan, pemuda (generasi milenial dan generasi Z), dan penyandang disabilitas.	Mewujudkan Masyarakat dan Birokrasi yang Adaptif, Berorientasi Pelayanan, Sesuai Dengan Prinsip Good and Clean Governance Penguatan Ketahanan Daerah	Aparatur Pemadam Kebakaran dan Penyelamatan		1.500.000.000,00	DINAS PEMADAM KEBAKARAN DAN PENYELAMATAN	
1	05	01	2.07	0005	Pengadaan Mebel												

No	Kode					Urusan / Bidang Urusan / Program / Kegiatan / Sub Kegiatan	Indikator Program / Kegiatan / Sub Kegiatan	Capaian Kinerja Dan Kerangka Pendanaan						Kelompok Sasaran	Prakiraan Maju Rencana Tahun 2027		Perangkat Daerah Penanggung Jawab
								Target 2026	Pagu Indikatif (Rp)	Lokasi	Sumber Dana	Prioritas			Target	Pagu Indikatif (Rp)	
												Nasional	Daerah				
						Jumlah Paket Mebel yang Disediakan	25 Unit	504.775.700,00	Kab. Sumedang, Sumedang Utara, Situ	DANA BAGI HASIL (DBH)	Memperkuat pembangunan sumber daya manusia (SDM), sains, teknologi, pendidikan, kesehatan, prestasi olahraga, kesetaraan gender, serta penguatan peran perempuan, pemuda (generasi milenial dan generasi Z), dan penyandang disabilitas.	Mewujudkan Masyarakat dan Birokrasi yang Adaptif, Berorientasi Pelayanan, Sesuai Dengan Prinsip Good and Clean Governance Penguatan Ketahanan Daerah	Aparatur Pemadam Kebakaran dan Penyelamatan		250.000.000,00	DINAS PEMADAM KEBAKARAN DAN PENYELAMATAN	
1	05	01	2.07	0006	Pengadaan Peralatan dan Mesin Lainnya												
						Jumlah Unit Peralatan dan Mesin Lainnya yang Disediakan	5 Unit	924.381.600,00	Kab. Sumedang, Sumedang Utara, Situ	DANA BAGI HASIL (DBH)	Memperkuat pembangunan sumber daya manusia (SDM), sains, teknologi, pendidikan, kesehatan, prestasi olahraga, kesetaraan gender, serta penguatan peran perempuan, pemuda (generasi milenial dan generasi Z), dan penyandang disabilitas.	Mewujudkan Masyarakat dan Birokrasi yang Adaptif, Berorientasi Pelayanan, Sesuai Dengan Prinsip Good and Clean Governance Penguatan Ketahanan Daerah	Aparatur Pemadam Kebakaran dan Penyelamatan		300.000.000,00	DINAS PEMADAM KEBAKARAN DAN PENYELAMATAN	
1	05	01	2.07	0009	Pengadaan Gedung Kantor atau Bangunan Lainnya												
						Jumlah Unit Gedung Kantor atau Bangunan Lainnya yang Disediakan	1 Unit	424.210.000,00	Kab. Sumedang, Sumedang Utara, Situ	DANA BAGI HASIL (DBH)	Memperkuat pembangunan sumber daya manusia (SDM), sains, teknologi, pendidikan, kesehatan, prestasi olahraga, kesetaraan gender, serta penguatan peran perempuan, pemuda (generasi milenial dan generasi Z), dan penyandang disabilitas.	Mewujudkan Masyarakat dan Birokrasi yang Adaptif, Berorientasi Pelayanan, Sesuai Dengan Prinsip Good and Clean Governance Penguatan Ketahanan Daerah	Aparatur Pemadam Kebakaran dan Penyelamatan		0,00	DINAS PEMADAM KEBAKARAN DAN PENYELAMATAN	
1	05	01	2.08		Penyediaan Jasa Penunjang Urusan Pemerintahan Daerah	Jumlah Laporan Penyediaan Jasa Penunjang Urusan Pemerintahan Daerah	12 Laporan	2.538.871.500,00			Memperkuat pembangunan sumber daya manusia (SDM), sains, teknologi, pendidikan, kesehatan, prestasi olahraga, kesetaraan gender, serta penguatan peran perempuan, pemuda (generasi milenial dan generasi Z), dan penyandang disabilitas.	Mewujudkan Masyarakat dan Birokrasi yang Adaptif, Berorientasi Pelayanan, Sesuai Dengan Prinsip Good and Clean Governance Penguatan Ketahanan Daerah	Aparatur Pemadam Kebakaran dan Penyelamatan	-	2.335.000.000,00		
1	05	01	2.08	0002	Penyediaan Jasa Komunikasi, Sumber Daya Air dan Listrik												
						Jumlah Laporan Penyediaan Jasa Komunikasi, Sumber Daya Air dan Listrik yang Disediakan	12 Laporan	80.471.500,00	Kab. Sumedang, Sumedang Utara, Situ	DANA BAGI HASIL (DBH)	Memperkuat pembangunan sumber daya manusia (SDM), sains, teknologi, pendidikan, kesehatan, prestasi olahraga, kesetaraan gender, serta penguatan peran perempuan, pemuda (generasi milenial dan generasi Z), dan penyandang disabilitas.	Mewujudkan Masyarakat dan Birokrasi yang Adaptif, Berorientasi Pelayanan, Sesuai Dengan Prinsip Good and Clean Governance Penguatan Ketahanan Daerah	Aparatur Pemadam Kebakaran dan Penyelamatan		85.000.000,00	DINAS PEMADAM KEBAKARAN DAN PENYELAMATAN	
1	05	01	2.08	0004	Penyediaan Jasa Pelayanan Umum Kantor												

No	Kode					Urusan / Bidang Urusan / Program / Kegiatan / Sub Kegiatan	Indikator Program / Kegiatan / Sub Kegiatan	Capaian Kinerja Dan Kerangka Pendanaan						Kelompok Sasaran	Prakiraan Maju Rencana Tahun 2027		Perangkat Daerah Penanggung Jawab
								Target 2026	Pagu Indikatif (Rp)	Lokasi	Sumber Dana	Prioritas			Target	Pagu Indikatif (Rp)	
												Nasional	Daerah				
						Jumlah Laporan Penyediaan Jasa Pelayanan Umum Kantor yang Disediakan	12 Laporan	2.458.400.000,00	Kab. Sumedang, Sumedang Utara, Situ	DANA BAGI HASIL (DBH)	Memperkuat pembangunan sumber daya manusia (SDM), sains, teknologi, pendidikan, kesehatan, prestasi olahraga, kesetaraan gender, serta penguatan peran perempuan, pemuda (generasi milenial dan generasi Z), dan penyandang disabilitas.	Mewujudkan Masyarakat dan Birokrasi yang Adaptif, Berorientasi Pelayanan, Sesuai Dengan Prinsip Good and Clean Governance Penguatan Ketahanan Daerah	Aparatur Pemadam Kebakaran dan Penyelamatan		2.250.000.000,00	DINAS PEMADAM KEBAKARAN DAN PENYELAMATAN	
	1	05	01	2.09		Pemeliharaan Barang Milik Daerah Penunjang Urusan Pemerintahan Daerah	Jumlah Laporan Pemeliharaan Barang Milik Daerah Penunjang Urusan Pemerintahan Daerah	12 Laporan	1.892.622.000,00			Memperkuat pembangunan sumber daya manusia (SDM), sains, teknologi, pendidikan, kesehatan, prestasi olahraga, kesetaraan gender, serta penguatan peran perempuan, pemuda (generasi milenial dan generasi Z), dan penyandang disabilitas.	Mewujudkan Masyarakat dan Birokrasi yang Adaptif, Berorientasi Pelayanan, Sesuai Dengan Prinsip Good and Clean Governance Penguatan Ketahanan Daerah	Aparatur Pemadam Kebakaran dan Penyelamatan	-	910.000.000,00	
	1	05	01	2.09	0002	Penyediaan Jasa Pemeliharaan, Biaya Pemeliharaan, Pajak dan Perizinan Kendaraan Dinas Operasional atau Lapangan	Jumlah Kendaraan Dinas Operasional atau Lapangan yang Dipelihara dan Dibayarkan Pajak dan Perizinannya	12 Unit	881.186.000,00	Kab. Sumedang, Sumedang Utara, Situ	DANA BAGI HASIL (DBH)	Memperkuat pembangunan sumber daya manusia (SDM), sains, teknologi, pendidikan, kesehatan, prestasi olahraga, kesetaraan gender, serta penguatan peran perempuan, pemuda (generasi milenial dan generasi Z), dan penyandang disabilitas.	Mewujudkan Masyarakat dan Birokrasi yang Adaptif, Berorientasi Pelayanan, Sesuai Dengan Prinsip Good and Clean Governance Penguatan Ketahanan Daerah	Aparatur Pemadam Kebakaran dan Penyelamatan		550.000.000,00	DINAS PEMADAM KEBAKARAN DAN PENYELAMATAN
	1	05	01	2.09	0010	Pemeliharaan/Rehabilitasi Sarana dan Prasarana Gedung Kantor atau Bangunan Lainnya	Jumlah Sarana dan Prasarana Gedung Kantor atau Bangunan Lainnya yang Dipelihara/Direhabilitasi	1 Unit	1.011.436.000,00	Kab. Sumedang, Sumedang Utara, Situ	DANA BAGI HASIL (DBH)	Memperkuat pembangunan sumber daya manusia (SDM), sains, teknologi, pendidikan, kesehatan, prestasi olahraga, kesetaraan gender, serta penguatan peran perempuan, pemuda (generasi milenial dan generasi Z), dan penyandang disabilitas.	Mewujudkan Masyarakat dan Birokrasi yang Adaptif, Berorientasi Pelayanan, Sesuai Dengan Prinsip Good and Clean Governance Penguatan Ketahanan Daerah	Aparatur Pemadam Kebakaran dan Penyelamatan		360.000.000,00	DINAS PEMADAM KEBAKARAN DAN PENYELAMATAN
138	1	05	04			PROGRAM PENCEGAHAN, PENANGGULANGAN, PENYELAMATAN KEBAKARAN DAN PENYELAMATAN NON KEBAKARAN	-	-	4.573.337.500,00						-	3.525.000.000,00	
	1	05	04	2.01		Pencegahan, Pengendalian, Pemadaman, Penyelamatan, dan Penanganan Bahan Berbahaya dan Beracun Kebakaran dalam Daerah Kabupaten/Kota	Jumlah Laporan Pencegahan, Pengendalian, Pemadaman, Penyelamatan, dan Penanganan Bahan Berbahaya dan Beracun Kebakaran dalam Daerah Kabupaten/Kota	120 Laporan	4.149.945.100,00			Memperkuat penyesuaian kehidupan yang harmonis dengan lingkungan, alam, dan budaya serta peningkatan toleransi antarumat beragama untuk mencapai masyarakat yang adil dan makmur.	Mewujudkan Masyarakat dan Birokrasi yang Adaptif, Berorientasi Pelayanan, Sesuai Dengan Prinsip Good and Clean Governance Penguatan Ketahanan Daerah	Masyarakat Kabupaten Sumedang	-	3.105.000.000,00	

No	Kode					Urusan / Bidang Urusan / Program / Kegiatan / Sub Kegiatan	Indikator Program / Kegiatan / Sub Kegiatan	Capaian Kinerja Dan Kerangka Pendanaan					Kelompok Sasaran	Prakiraan Maju Rencana Tahun 2027		Perangkat Daerah Penanggung Jawab	
								Target 2026	Pagu Indikatif (Rp)	Lokasi	Sumber Dana	Prioritas		Target	Pagu Indikatif (Rp)		
												Nasional					Daerah
1	05	04	2.01	0001	Pencegahan Kebakaran dalam Daerah Kabupaten/Kota												
					Jumlah Dokumen NSPM Pencegahan/Penanggulangan Kebakaran dalam Daerah Kabupaten/Kota Setiap Tahunnya	12 Dokumen	240.776.100,00	Kab. Sumedang, Semua Kecamatan, Semua Kel/Desa	DANA ALOKASI UMUM (DAU)	Memperkuat penyalarsan kehidupan yang harmonis dengan lingkungan, alam, dan budaya serta peningkatan toleransi antarumat beragama untuk mencapai masyarakat yang adil dan makmur.	Mewujudkan Masyarakat dan Birokrasi yang Adaptif, Berorientasi Pelayanan, Sesuai Dengan Prinsip Good and Clean Governance Penguatan Ketahanan Daerah	Masyarakat Kabupaten Sumedang		130.000.000,00	DINAS PEMADAM KEBAKARAN DAN PENYELAMATAN		
1	05	04	2.01	0002	Pemadaman dan Pengendalian Kebakaran dalam Daerah Kabupaten/Kota												
					Jumlah Laporan Hasil Pelaksanaan Kegiatan Kesiapsiagaan Petugas Picket dan Pemadaman Kebakaran dalam Daerah Kabupaten/Kota	150 Laporan	774.123.800,00	Kab. Sumedang, Sumedang Utara, Situ	DANA ALOKASI UMUM (DAU)	Memperkuat penyalarsan kehidupan yang harmonis dengan lingkungan, alam, dan budaya serta peningkatan toleransi antarumat beragama untuk mencapai masyarakat yang adil dan makmur.	Mewujudkan Masyarakat dan Birokrasi yang Adaptif, Berorientasi Pelayanan, Sesuai Dengan Prinsip Good and Clean Governance Penguatan Ketahanan Daerah	Masyarakat Kabupaten Sumedang		650.000.000,00	DINAS PEMADAM KEBAKARAN DAN PENYELAMATAN		
1	05	04	2.01	0003	Penyelamatan dan Evakuasi Korban Kebakaran dan Non Kebakaran												
					Jumlah Dokumen Hasil Pelaksanaan Kegiatan Kesiapsiagaan Petugas Picket dan Penyelamatan/Evakuasi Saat Penanggulangan Kebakaran dan Non Kebakaran	12 Dokumen	73.818.300,00	Kab. Sumedang, Semua Kecamatan, Semua Kel/Desa	DANA ALOKASI UMUM (DAU)	Memperkuat penyalarsan kehidupan yang harmonis dengan lingkungan, alam, dan budaya serta peningkatan toleransi antarumat beragama untuk mencapai masyarakat yang adil dan makmur.	Mewujudkan Masyarakat dan Birokrasi yang Adaptif, Berorientasi Pelayanan, Sesuai Dengan Prinsip Good and Clean Governance Penguatan Ketahanan Daerah	Masyarakat Kabupaten Sumedang		170.000.000,00	DINAS PEMADAM KEBAKARAN DAN PENYELAMATAN		
1	05	04	2.01	0004	Penanganan Bahan Berbahaya dan Beracun Kebakaran dalam Daerah Kabupaten/Kota												
					Jumlah Dokumen Hasil Pelaksanaan Kegiatan Pengendalian Bahan Berbahaya dan Beracun (B3) dan Penanganan Kebakaran yang Disebabkan B3 dalam Daerah Kabupaten/Kota	12 Dokumen	0,00	Kab. Sumedang, Semua Kecamatan, Semua Kel/Desa	DANA ALOKASI UMUM (DAU)	Memperkuat penyalarsan kehidupan yang harmonis dengan lingkungan, alam, dan budaya serta peningkatan toleransi antarumat beragama untuk mencapai masyarakat yang adil dan makmur.	Mewujudkan Masyarakat dan Birokrasi yang Adaptif, Berorientasi Pelayanan, Sesuai Dengan Prinsip Good and Clean Governance Penguatan Ketahanan Daerah	Masyarakat Kabupaten Sumedang		160.000.000,00	DINAS PEMADAM KEBAKARAN DAN PENYELAMATAN		
1	05	04	2.01	0005	Standarisasi Sarana dan Prasarana Pencegahan, Penanggulangan Kebakaran dan Alat Pelindung Diri												
					Jumlah Dokumen Hasil Pelaksanaan Kegiatan Standarisasi Sarana dan Prasarana Pencegahan, Penanggulangan Kebakaran dan Alat Pelindung Diri Secara Berkala (Setiap Tahun), Sah, dan Legal	1 Dokumen	266.289.700,00	Kab. Sumedang, Semua Kecamatan, Semua Kel/Desa	DANA ALOKASI UMUM (DAU)	Memperkuat penyalarsan kehidupan yang harmonis dengan lingkungan, alam, dan budaya serta peningkatan toleransi antarumat beragama untuk mencapai masyarakat yang adil dan makmur.	Mewujudkan Masyarakat dan Birokrasi yang Adaptif, Berorientasi Pelayanan, Sesuai Dengan Prinsip Good and Clean Governance Penguatan Ketahanan Daerah	Masyarakat Kabupaten Sumedang		60.000.000,00	DINAS PEMADAM KEBAKARAN DAN PENYELAMATAN		
1	05	04	2.01	0007	Pembinaan Aparatur Pemadam Kebakaran												

No	Kode					Urusan / Bidang Urusan / Program / Kegiatan / Sub Kegiatan	Indikator Program / Kegiatan / Sub Kegiatan	Capaian Kinerja Dan Kerangka Pendanaan						Kelompok Sasaran	Prakiraan Maju Rencana Tahun 2027		Perangkat Daerah Penanggung Jawab
								Target 2026	Pagu Indikatif (Rp)	Lokasi	Sumber Dana	Prioritas			Target	Pagu Indikatif (Rp)	
												Nasional	Daerah				
						Jumlah Aparatur Pemadam Kebakaran yang Memiliki Sertifikasi Keterampilan Teknis dan Analisis Dalam Pencegahan dan Penanggulangan Kebakaran	30 Orang	588.000.000,00	Kab. Sumedang, Sumedang Utara, Situ	DANA ALOKASI UMUM (DAU)	Memperkuat penyalarsan kehidupan yang harmonis dengan lingkungan, alam, dan budaya serta peningkatan toleransi antarumat beragama untuk mencapai masyarakat yang adil dan makmur.	Mewujudkan Masyarakat dan Birokrasi yang Adaptif, Berorientasi Pelayanan, Sesuai Dengan Prinsip Good and Clean Governance Penguatan Ketahanan Daerah	Masyarakat Kabupaten Sumedang		500.000.000,00	DINAS PEMADAM KEBAKARAN DAN PENYELAMATAN	
1	05	04	2.01	0008	Pengelolaan Sistem Komunikasi dan Informasi Kebakaran dan Penyelamatan (SKIK)												
						Jumlah Desa/Kelurahan yang Memiliki Sistem Komunikasi & Infomasi Kebakaran dan Penyelamatan (SKIKP) yang Bisa di Secara Perbaharui atau Dimutakhirkan Secara Berkala (Setiap Tahun), Berkelanjutan dan Real Time yang Dimiliki Oleh Desa/Kelurahan Setiap Tahunnya	277 Desa/Kelurahan	262.093.500,00	Kab. Sumedang, Semua Kecamatan, Semua Kel/Desa	DANA ALOKASI UMUM (DAU)	Memperkuat penyalarsan kehidupan yang harmonis dengan lingkungan, alam, dan budaya serta peningkatan toleransi antarumat beragama untuk mencapai masyarakat yang adil dan makmur.	Mewujudkan Masyarakat dan Birokrasi yang Adaptif, Berorientasi Pelayanan, Sesuai Dengan Prinsip Good and Clean Governance Penguatan Ketahanan Daerah	Masyarakat Kabupaten Sumedang		600.000.000,00	DINAS PEMADAM KEBAKARAN DAN PENYELAMATAN	
1	05	04	2.01	0011	Penyusunan Dokumen Rencana Induk Sistem Penanggulangan Kebakaran dan Penyelamatan (RISP KP)												
						Jumlah Dokumen Rencana Induk Sistem Penanggulangan Kebakaran dan Penyelamatan (RISP KP)	1 Dokumen	91.673.500,00	Kab. Sumedang, Sumedang Utara, Semua Kel/Desa	DANA ALOKASI UMUM (DAU)	Memperkuat penyalarsan kehidupan yang harmonis dengan lingkungan, alam, dan budaya serta peningkatan toleransi antarumat beragama untuk mencapai masyarakat yang adil dan makmur.	Mewujudkan Masyarakat dan Birokrasi yang Adaptif, Berorientasi Pelayanan, Sesuai Dengan Prinsip Good and Clean Governance Penguatan Ketahanan Daerah	Masyarakat Kabupaten Sumedang		150.000.000,00	DINAS PEMADAM KEBAKARAN DAN PENYELAMATAN	
1	05	04	2.01	0012	Peningkatan kompetensi pejabat fungsional pemadam kebakaran dan analisis kebakaran												
						Jumlah laporan hasil kegiatan peningkatan kompetensi pejabat fungsional pemadam kebakaran dan analisis kebakaran	12 laporan	0,00	Kab. Sumedang, Sumedang Utara, Situ	DANA ALOKASI UMUM (DAU)	Memperkuat penyalarsan kehidupan yang harmonis dengan lingkungan, alam, dan budaya serta peningkatan toleransi antarumat beragama untuk mencapai masyarakat yang adil dan makmur.	Mewujudkan Masyarakat dan Birokrasi yang Adaptif, Berorientasi Pelayanan, Sesuai Dengan Prinsip Good and Clean Governance Penguatan Ketahanan Daerah	Masyarakat Kabupaten Sumedang		100.000.000,00	DINAS PEMADAM KEBAKARAN DAN PENYELAMATAN	
1	05	04	2.01	0013	Penyusunan Kajian Rencana Induk Sistem Penanggulangan Kebakaran dan Penyelamatan (RISP KP)												
						Jumlah Dokumen Kajian Rencana Induk Sistem Penanggulangan Kebakaran dan Penyelamatan (RISP KP)	1 Dokumen	92.101.200,00	Kab. Sumedang, Sumedang Utara, Situ	DANA ALOKASI UMUM (DAU)	Memperkuat penyalarsan kehidupan yang harmonis dengan lingkungan, alam, dan budaya serta peningkatan toleransi antarumat beragama untuk mencapai masyarakat yang adil dan makmur.	Mewujudkan Masyarakat dan Birokrasi yang Adaptif, Berorientasi Pelayanan, Sesuai Dengan Prinsip Good and Clean Governance Penguatan Ketahanan Daerah	Masyarakat Kabupaten Sumedang		85.000.000,00	DINAS PEMADAM KEBAKARAN DAN PENYELAMATAN	
1	05	04	2.01	0017	Pengadaan Sarana dan Prasarana Pencegahan, Penanggulangan Kebakaran dan Alat Pelindung Diri												

No	Kode					Urusan / Bidang Urusan / Program / Kegiatan / Sub Kegiatan	Indikator Program / Kegiatan / Sub Kegiatan	Capaian Kinerja Dan Kerangka Pendanaan						Kelompok Sasaran	Prakiraan Maju Rencana Tahun 2027		Perangkat Daerah Penanggung Jawab
								Target 2026	Pagu Indikatif (Rp)	Lokasi	Sumber Dana	Prioritas			Target	Pagu Indikatif (Rp)	
												Nasional	Daerah				
						Jumlah Sarana dan Prasarana Untuk Pencegahan dan Penanggulangan Kebakaran dan Alat Pelindung Diri yang Sah dan Legal Sesuai Standar Teknis Terkait	5 Unit	1.761.069.000,00	Kab. Sumedang, Sumedang Utara, Situ	DANA ALOKASI UMUM (DAU)	Memperkuat penyelaras kehidupan yang harmonis dengan lingkungan, alam, dan budaya serta peningkatan toleransi antarumat beragama untuk mencapai masyarakat yang adil dan makmur.	Mewujudkan Masyarakat dan Birokrasi yang Adaptif, Berorientasi Pelayanan, Sesuai Dengan Prinsip Good and Clean Governance Penguatan Ketahanan Daerah	Masyarakat Kabupaten Sumedang		500.000.000,00	DINAS PEMADAM KEBAKARAN DAN PENYELAMATAN	
1	05	04	2.03		Investigasi Kejadian Kebakaran	Jumlah Investigasi Kejadian Kebakaran	120 Kejadian	142.663.700,00			Memperkuat penyelaras kehidupan yang harmonis dengan lingkungan, alam, dan budaya serta peningkatan toleransi antarumat beragama untuk mencapai masyarakat yang adil dan makmur.	Mewujudkan Masyarakat dan Birokrasi yang Adaptif, Berorientasi Pelayanan, Sesuai Dengan Prinsip Good and Clean Governance Penguatan Ketahanan Daerah	Masyarakat Kabupaten Sumedang	-	60.000.000,00		
1	05	04	2.03	0001	Investigasi Kejadian Kebakaran, Meliputi Penelitian dan Pengujian Penyebab Kejadian Kebakaran												
						Jumlah Dokumen yang Memuat Hasil Kejadian Kebakaran yang Dilakukan Investigasi Lanjutan Meliputi Penelitian dan Pengujian	1 Dokumen	142.663.700,00	Kab. Sumedang, Sumedang Utara, Situ	DANA ALOKASI UMUM (DAU)	Memperkuat penyelaras kehidupan yang harmonis dengan lingkungan, alam, dan budaya serta peningkatan toleransi antarumat beragama untuk mencapai masyarakat yang adil dan makmur.	Mewujudkan Masyarakat dan Birokrasi yang Adaptif, Berorientasi Pelayanan, Sesuai Dengan Prinsip Good and Clean Governance Penguatan Ketahanan Daerah	Masyarakat Kabupaten Sumedang		60.000.000,00	DINAS PEMADAM KEBAKARAN DAN PENYELAMATAN	
1	05	04	2.04		Pemberdayaan Masyarakat dalam Pencegahan Kebakaran	Jumlah Orang yang diberdayakan dalam Pemberdayaan Masyarakat dalam Pencegahan Kebakaran	554 Orang	280.728.700,00			Memperkuat penyelaras kehidupan yang harmonis dengan lingkungan, alam, dan budaya serta peningkatan toleransi antarumat beragama untuk mencapai masyarakat yang adil dan makmur.	Mewujudkan Masyarakat dan Birokrasi yang Adaptif, Berorientasi Pelayanan, Sesuai Dengan Prinsip Good and Clean Governance Penguatan Ketahanan Daerah	Masyarakat Kabupaten Sumedang	-	360.000.000,00		
1	05	04	2.04	0002	Pembentukan dan Pembinaan Relawan Pemadam Kebakaran												
						Jumlah Desa/Kelurahan yang Terbentuk dan Terbina Relawan Pemadam Kebakaran pada Lingkup Sistem Ketahanan Kebakaran Lingkungan (SKKL) Setiap Tahunnya	91 Desa/Kelurahan	280.728.700,00	Kab. Sumedang, Semua Kecamatan, Semua Kel/Desa	DANA ALOKASI UMUM (DAU)	Memperkuat penyelaras kehidupan yang harmonis dengan lingkungan, alam, dan budaya serta peningkatan toleransi antarumat beragama untuk mencapai masyarakat yang adil dan makmur.	Mewujudkan Masyarakat dan Birokrasi yang Adaptif, Berorientasi Pelayanan, Sesuai Dengan Prinsip Good and Clean Governance Penguatan Ketahanan Daerah	Masyarakat Kabupaten Sumedang		360.000.000,00	DINAS PEMADAM KEBAKARAN DAN PENYELAMATAN	
					Badan Penanggulangan Bencana Daerah			10.167.965.336,00							17.284.563.830,00		
1					URUSAN PEMERINTAHAN WAJIB YANG BERKAITAN DENGAN												
1	05				URUSAN PEMERINTAHAN BIDANG KETENTERAMAN DAN KETERTIBAN												
139	1	05	01		PROGRAM PENUNJANG URUSAN PEMERINTAHAN DAERAH KABUPATEN/KOTA	Nilai SAKIP Perangkat Daerah	A Kategori	5.481.846.336,00						-	6.229.563.830,00		

No	Kode				Urusan / Bidang Urusan / Program / Kegiatan / Sub Kegiatan	Indikator Program / Kegiatan / Sub Kegiatan	Capaian Kinerja Dan Kerangka Pendanaan					Kelompok Sasaran	Prakiraan Maju Rencana Tahun 2027		Perangkat Daerah Penanggung Jawab	
							Target 2026	Pagu Indikatif (Rp)	Lokasi	Sumber Dana	Prioritas		Target	Pagu Indikatif (Rp)		
											Nasional					Daerah
1	05	01	2.01		Perencanaan, Penganggaran, dan Evaluasi Kinerja Perangkat Daerah	Jumlah Dokumen Perencanaan, Penganggaran, dan Evaluasi Kinerja Perangkat Daerah	10 Dokumen	85.710.600,00			Memperkuat pembangunan sumber daya manusia (SDM), sains, teknologi, pendidikan, kesehatan, prestasi olahraga, kesetaraan gender, serta penguatan peran perempuan, pemuda (generasi milenial dan generasi Z), dan penyandang disabilitas.	Mewujudkan Masyarakat dan Birokrasi yang Adaptif, Berorientasi Pelayanan, Sesuai Dengan Prinsip Good and Clean Governance Penguatan Tata Kelola Pemerintahan	Tersusunnya Perencanaan, Penganggaran, dan Evaluasi Kinerja Perangkat Daerah	-	218.347.330,00	
1	05	01	2.01	0001	Penyusunan Dokumen Perencanaan Perangkat Daerah											
						Jumlah Dokumen Perencanaan Perangkat Daerah	4 Dokumen	11.088.800,00	Kab. Sumedang, Sumedang Selatan, Regolwetan	DANA BAGI HASIL (DBH)	Memperkuat pembangunan sumber daya manusia (SDM), sains, teknologi, pendidikan, kesehatan, prestasi olahraga, kesetaraan gender, serta penguatan peran perempuan, pemuda (generasi milenial dan generasi Z), dan penyandang disabilitas.	Mewujudkan Masyarakat dan Birokrasi yang Adaptif, Berorientasi Pelayanan, Sesuai Dengan Prinsip Good and Clean Governance Penguatan Tata Kelola Pemerintahan	Tersusunnya Perencanaan, Penganggaran, dan Evaluasi Kinerja Perangkat Daerah		51.151.150,00	BADAN PENANGGULANGAN BENCANA DAERAH
1	05	01	2.01	0002	Koordinasi dan Penyusunan Dokumen RKA-SKPD											
						Jumlah Dokumen RKA-SKPD dan Laporan Hasil Koordinasi Penyusunan Dokumen RKA-SKPD	1 Dokumen	8.875.800,00	Kab. Sumedang, Sumedang Selatan, Regolwetan	DANA BAGI HASIL (DBH)	Memperkuat pembangunan sumber daya manusia (SDM), sains, teknologi, pendidikan, kesehatan, prestasi olahraga, kesetaraan gender, serta penguatan peran perempuan, pemuda (generasi milenial dan generasi Z), dan penyandang disabilitas.	Mewujudkan Masyarakat dan Birokrasi yang Adaptif, Berorientasi Pelayanan, Sesuai Dengan Prinsip Good and Clean Governance Penguatan Tata Kelola Pemerintahan	Tersusunnya Perencanaan, Penganggaran, dan Evaluasi Kinerja Perangkat Daerah		10.249.500,00	BADAN PENANGGULANGAN BENCANA DAERAH
1	05	01	2.01	0003	Koordinasi dan Penyusunan Dokumen Perubahan RKA-SKPD											
						Jumlah Dokumen Perubahan RKA-SKPD dan Laporan Hasil Koordinasi Penyusunan Dokumen Perubahan RKA-SKPD	1 Dokumen	6.074.000,00	Kab. Sumedang, Sumedang Selatan, Regolwetan	DANA BAGI HASIL (DBH)	Memperkuat pembangunan sumber daya manusia (SDM), sains, teknologi, pendidikan, kesehatan, prestasi olahraga, kesetaraan gender, serta penguatan peran perempuan, pemuda (generasi milenial dan generasi Z), dan penyandang disabilitas.	Mewujudkan Masyarakat dan Birokrasi yang Adaptif, Berorientasi Pelayanan, Sesuai Dengan Prinsip Good and Clean Governance Penguatan Tata Kelola Pemerintahan	Tersusunnya Perencanaan, Penganggaran, dan Evaluasi Kinerja Perangkat Daerah		3.666.410,00	BADAN PENANGGULANGAN BENCANA DAERAH
1	05	01	2.01	0004	Koordinasi dan Penyusunan DPA-SKPD											
						Jumlah Dokumen DPA-SKPD dan Laporan Hasil Koordinasi Penyusunan Dokumen DPA-SKPD	1 Dokumen	3.819.300,00	Kab. Sumedang, Sumedang Selatan, Regolwetan	DANA BAGI HASIL (DBH)	Memperkuat pembangunan sumber daya manusia (SDM), sains, teknologi, pendidikan, kesehatan, prestasi olahraga, kesetaraan gender, serta penguatan peran perempuan, pemuda (generasi milenial dan generasi Z), dan penyandang disabilitas.	Mewujudkan Masyarakat dan Birokrasi yang Adaptif, Berorientasi Pelayanan, Sesuai Dengan Prinsip Good and Clean Governance Penguatan Tata Kelola Pemerintahan	Tersusunnya Perencanaan, Penganggaran, dan Evaluasi Kinerja Perangkat Daerah		3.666.410,00	BADAN PENANGGULANGAN BENCANA DAERAH
1	05	01	2.01	0005	Koordinasi dan Penyusunan Perubahan DPA- SKPD											

No	Kode					Urusan / Bidang Urusan / Program / Kegiatan / Sub Kegiatan	Indikator Program / Kegiatan / Sub Kegiatan	Capaian Kinerja Dan Kerangka Pendanaan						Kelompok Sasaran	Prakiraan Maju Rencana Tahun 2027		Perangkat Daerah Penanggung Jawab
								Target 2026	Pagu Indikatif (Rp)	Lokasi	Sumber Dana	Prioritas			Target	Pagu Indikatif (Rp)	
												Nasional	Daerah				
						Jumlah Dokumen Perubahan DPA-SKPD dan Laporan Hasil Koordinasi Penyusunan Dokumen Perubahan DPA-SKPD	1 Dokumen	3.640.000,00	Kab. Sumedang, Sumedang Selatan, Regolwetan	DANA BAGI HASIL (DBH)	Memperkuat pembangunan sumber daya manusia (SDM), sains, teknologi, pendidikan, kesehatan, prestasi olahraga, kesetaraan gender, serta penguatan peran perempuan, pemuda (generasi milenial dan generasi Z), dan penyandang disabilitas.	-	Tersusunnya Perencanaan, Penganggaran, dan Evaluasi Kinerja Perangkat Daerah		4.356.000,00	BADAN PENANGGULANGAN BENCANA DAERAH	
1	05	01	2.01	0006	Koordinasi dan Penyusunan Laporan Capaian Kinerja dan Ikhtisar Realisasi Kinerja SKPD												
						Jumlah Laporan Capaian Kinerja dan Ikhtisar Realisasi Kinerja SKPD dan Laporan Hasil Koordinasi Penyusunan Laporan Capaian Kinerja dan Ikhtisar Realisasi Kinerja SKPD	10 Laporan	14.070.000,00	Kab. Sumedang, Sumedang Selatan, Regolwetan	DANA BAGI HASIL (DBH)	Memperkuat pembangunan sumber daya manusia (SDM), sains, teknologi, pendidikan, kesehatan, prestasi olahraga, kesetaraan gender, serta penguatan peran perempuan, pemuda (generasi milenial dan generasi Z), dan penyandang disabilitas.	-	Tersusunnya Perencanaan, Penganggaran, dan Evaluasi Kinerja Perangkat Daerah		38.557.860,00	BADAN PENANGGULANGAN BENCANA DAERAH	
1	05	01	2.01	0007	Evaluasi Kinerja Perangkat Daerah												
						Jumlah Laporan Evaluasi Kinerja Perangkat Daerah	4 Laporan	5.635.000,00	Kab. Sumedang, Sumedang Selatan, Regolwetan	DANA BAGI HASIL (DBH)	Memperkuat pembangunan sumber daya manusia (SDM), sains, teknologi, pendidikan, kesehatan, prestasi olahraga, kesetaraan gender, serta penguatan peran perempuan, pemuda (generasi milenial dan generasi Z), dan penyandang disabilitas.	-	Tersusunnya Perencanaan, Penganggaran, dan Evaluasi Kinerja Perangkat Daerah		16.500.000,00	BADAN PENANGGULANGAN BENCANA DAERAH	
1	05	01	2.01	0009	Pelaksanaan Pengumpulan Data Statistik Sektoral Daerah												
						Jumlah Data Statistik Sektoral Daerah yang Telah Dikumpulkan dan Diperiksa Lingkup Perangkat Daerah	1 Data	0,00	Kab. Sumedang, Sumedang Selatan, Regolwetan	DANA BAGI HASIL (DBH)	Memperkuat pembangunan sumber daya manusia (SDM), sains, teknologi, pendidikan, kesehatan, prestasi olahraga, kesetaraan gender, serta penguatan peran perempuan, pemuda (generasi milenial dan generasi Z), dan penyandang disabilitas.	-	Tersusunnya Perencanaan, Penganggaran, dan Evaluasi Kinerja Perangkat Daerah		27.500.000,00	BADAN PENANGGULANGAN BENCANA DAERAH	
1	05	01	2.01	0010	Pelaksanaan Forum Perangkat Daerah Berdasarkan Bidang Urusan yang Diampu dalam Rangka Penyusunan Dokumen Perencanaan Perangkat Daerah												
						Jumlah Berita Acara Hasil Forum Perangkat Daerah Berdasarkan Bidang Urusan yang Diampu dalam Rangka Penyusunan Dokumen Perencanaan Perangkat Daerah	1 Berita Acara	27.250.000,00	Kab. Sumedang, Sumedang Selatan, Regolwetan	DANA BAGI HASIL (DBH)	Memperkuat pembangunan sumber daya manusia (SDM), sains, teknologi, pendidikan, kesehatan, prestasi olahraga, kesetaraan gender, serta penguatan peran perempuan, pemuda (generasi milenial dan generasi Z), dan penyandang disabilitas.	-	Tersusunnya Perencanaan, Penganggaran, dan Evaluasi Kinerja Perangkat Daerah		29.700.000,00	BADAN PENANGGULANGAN BENCANA DAERAH	
1	05	01	2.01	0011	Penyusunan Dokumen Perencanaan Urusan Selain Renstra PD dan Renja PD												

No	Kode					Urusan / Bidang Urusan / Program / Kegiatan / Sub Kegiatan	Indikator Program / Kegiatan / Sub Kegiatan	Capaian Kinerja Dan Kerangka Pendanaan						Kelompok Sasaran	Prakiraan Maju Rencana Tahun 2027		Perangkat Daerah Penanggung Jawab
								Target 2026	Pagu Indikatif (Rp)	Lokasi	Sumber Dana	Prioritas			Target	Pagu Indikatif (Rp)	
												Nasional	Daerah				
						Jumlah Dokumen Perencanaan Urusan Selain Renstra PD dan Renja PD yang disusun	6 Dokumen	5.257.700,00	Kab. Sumedang, Sumedang Selatan, Regolwetan	DANA BAGI HASIL (DBH)	Memperkuat pembangunan sumber daya manusia (SDM), sains, teknologi, pendidikan, kesehatan, prestasi olahraga, kesetaraan gender, serta penguatan peran perempuan, pemuda (generasi milenial dan generasi Z), dan penyandang disabilitas.	-	Tersusunnya Perencanaan, Penganggaran, dan Evaluasi Kinerja Perangkat Daerah		33.000.000,00	BADAN PENANGGULANGAN BENCANA DAERAH	
1	05	01	2.02		Administrasi Keuangan Perangkat Daerah	Jumlah Dokumen Administarsi Keuangan Perangkat Daerah	4 Dokumen	3.713.038.436,00			Memperkuat pembangunan sumber daya manusia (SDM), sains, teknologi, pendidikan, kesehatan, prestasi olahraga, kesetaraan gender, serta penguatan peran perempuan, pemuda (generasi milenial dan generasi Z), dan penyandang disabilitas.	Mewujudkan Masyarakat dan Birokrasi yang Adaptif, Berorientasi Pelayanan, Sesuai Dengan Prinsip Good and Clean Governance Penguatan Ketahanan Daerah	Tersusunnya Administrasi Keuangan Perangkat Daerah	-	3.536.133.200,00		
1	05	01	2.02	0001	Penyediaan Gaji dan Tunjangan ASN												
						Jumlah Orang yang Menerima Gaji dan Tunjangan ASN	22 Orang/bulan	3.701.065.436,00	Kab. Sumedang, Sumedang Selatan, Regolwetan	PENDAPATAN ASLI DAERAH (PAD), DANA ALOKASI UMUM (DAU)	Memperkuat pembangunan sumber daya manusia (SDM), sains, teknologi, pendidikan, kesehatan, prestasi olahraga, kesetaraan gender, serta penguatan peran perempuan, pemuda (generasi milenial dan generasi Z), dan penyandang disabilitas.	Mewujudkan Masyarakat dan Birokrasi yang Adaptif, Berorientasi Pelayanan, Sesuai Dengan Prinsip Good and Clean Governance Penguatan Ketahanan Daerah	Tersusunnya Administrasi Keuangan Perangkat Daerah		3.520.000.000,00	BADAN PENANGGULANGAN BENCANA DAERAH	
1	05	01	2.02	0003	Pelaksanaan Penatausahaan dan												
						Jumlah Dokumen Penatausahaan dan Pengujian/Verifikasi Keuangan SKPD	12 Dokumen	3.978.000,00	Kab. Sumedang, Semua Kecamatan, Semua Kel/Desa	DANA BAGI HASIL (DBH)	Memperkuat pembangunan sumber daya manusia (SDM), sains, teknologi, pendidikan, kesehatan, prestasi olahraga, kesetaraan gender, serta penguatan peran perempuan, pemuda (generasi milenial dan generasi Z), dan penyandang disabilitas.	-	Tersusunnya Administrasi Keuangan Perangkat Daerah		3.924.000,00	BADAN PENANGGULANGAN BENCANA DAERAH	
1	05	01	2.02	0005	Koordinasi dan Penyusunan Laporan Keuangan Akhir Tahun SKPD												
						Jumlah Laporan Keuangan Akhir Tahun SKPD dan Laporan Hasil Koordinasi Penyusunan Laporan Keuangan Akhir Tahun SKPD	1 Laporan	3.185.000,00	Kab. Sumedang, Semua Kecamatan, Semua Kel/Desa	DANA BAGI HASIL (DBH)	Memperkuat pembangunan sumber daya manusia (SDM), sains, teknologi, pendidikan, kesehatan, prestasi olahraga, kesetaraan gender, serta penguatan peran perempuan, pemuda (generasi milenial dan generasi Z), dan penyandang disabilitas.	-	Tersusunnya Administrasi Keuangan Perangkat Daerah		3.520.000,00	BADAN PENANGGULANGAN BENCANA DAERAH	
1	05	01	2.02	0007	Koordinasi dan Penyusunan Laporan Keuangan Bulanan/ Triwulanan/ Semesteran SKPD												

No	Kode					Urusan / Bidang Urusan / Program / Kegiatan / Sub Kegiatan	Indikator Program / Kegiatan / Sub Kegiatan	Capaian Kinerja Dan Kerangka Pendanaan						Kelompok Sasaran	Prakiraan Maju Rencana Tahun 2027		Perangkat Daerah Penanggung Jawab
								Target 2026	Pagu Indikatif (Rp)	Lokasi	Sumber Dana	Prioritas			Target	Pagu Indikatif (Rp)	
												Nasional	Daerah				
						Jumlah Laporan Keuangan Bulanan/ Triwulanan/ Semesteran SKPD dan Laporan Koordinasi Penyusunan Laporan Keuangan Bulanan/Triwulanan/Semesteran SKPD	12 Laporan	4.810.000,00	Kab. Sumedang, Semua Kecamatan, Semua Kel/Desa	DANA ALOKASI UMUM (DAU)	Memperkuat pembangunan sumber daya manusia (SDM), sains, teknologi, pendidikan, kesehatan, prestasi olahraga, kesetaraan gender, serta penguatan peran perempuan, pemuda (generasi milenial dan generasi Z), dan penyandang disabilitas.	-	Tersusunnya Administrasi Keuangan Perangkat Daerah		8.689.200,00	BADAN PENANGGULANGAN BENCANA DAERAH	
1	05	01	2.03		Administrasi Barang Milik Daerah pada Perangkat Daerah	Jumlah Laporan Administrasi Barang Milik Daerah yang tertib dan sesuai peraturan perundangundangan	3 Laporan	24.215.100,00			Memperkuat pembangunan sumber daya manusia (SDM), sains, teknologi, pendidikan, kesehatan, prestasi olahraga, kesetaraan gender, serta penguatan peran perempuan, pemuda (generasi milenial dan generasi Z), dan penyandang disabilitas.	-	Tersusunnya Administrasi Barang Milik Daerah pada Perangkat Daerah		23.883.300,00		
1	05	01	2.03	0001	Penyusunan Perencanaan Kebutuhan Barang Milik Daerah SKPD												
						Jumlah Rencana Kebutuhan Barang Milik Daerah SKPD	12 Dokumen	3.675.000,00	Kab. Sumedang, Selatan, Regolwetan	DANA BAGI HASIL (DBH)	Memperkuat pembangunan sumber daya manusia (SDM), sains, teknologi, pendidikan, kesehatan, prestasi olahraga, kesetaraan gender, serta penguatan peran perempuan, pemuda (generasi milenial dan generasi Z), dan penyandang disabilitas.	-	Tersusunnya Administrasi Barang Milik Daerah pada Perangkat Daerah		3.288.400,00	BADAN PENANGGULANGAN BENCANA DAERAH	
1	05	01	2.03	0005	Rekonsiliasi dan Penyusunan Laporan Barang Milik Daerah pada SKPD												
						Jumlah Laporan Rekonsiliasi dan Penyusunan Laporan Barang Milik Daerah pada SKPD	12 Laporan	15.600.100,00	Kab. Sumedang, Selatan, Regolwetan	DANA BAGI HASIL (DBH)	Memperkuat pembangunan sumber daya manusia (SDM), sains, teknologi, pendidikan, kesehatan, prestasi olahraga, kesetaraan gender, serta penguatan peran perempuan, pemuda (generasi milenial dan generasi Z), dan penyandang disabilitas.	-	Tersusunnya Administrasi Barang Milik Daerah pada Perangkat Daerah		15.816.500,00	BADAN PENANGGULANGAN BENCANA DAERAH	
1	05	01	2.03	0006	Penatausahaan Barang Milik Daerah pada SKPD												
						Jumlah Laporan Penatausahaan Barang Milik Daerah pada SKPD	12 Laporan	4.940.000,00	Kab. Sumedang, Semua Kecamatan, Semua Kel/Desa	DANA BAGI HASIL (DBH)	Memperkuat pembangunan sumber daya manusia (SDM), sains, teknologi, pendidikan, kesehatan, prestasi olahraga, kesetaraan gender, serta penguatan peran perempuan, pemuda (generasi milenial dan generasi Z), dan penyandang disabilitas.	-	Tersusunnya Administrasi Barang Milik Daerah pada Perangkat Daerah		4.778.400,00	BADAN PENANGGULANGAN BENCANA DAERAH	

No	Kode				Urusan / Bidang Urusan / Program / Kegiatan / Sub Kegiatan	Indikator Program / Kegiatan / Sub Kegiatan	Capaian Kinerja Dan Kerangka Pendanaan					Kelompok Sasaran	Prakiraan Maju Rencana Tahun 2027		Perangkat Daerah Penanggung Jawab	
							Target 2026	Pagu Indikatif (Rp)	Lokasi	Sumber Dana	Prioritas		Target	Pagu Indikatif (Rp)		
											Nasional					Daerah
1	05	01	2.05		Administrasi Kepegawaian Perangkat Daerah	Nilai Indeks Profesionalitas ASN Perangkat Daerah	100 Persen	106.520.000,00			Memperkuat pembangunan sumber daya manusia (SDM), sains, teknologi, pendidikan, kesehatan, prestasi olahraga, kesetaraan gender, serta penguatan peran perempuan, pemuda (generasi milenial dan generasi Z), dan penyandang disabilitas.	-	Meningkatnya indeks profesionalitas ASN Perangkat Daerah	-	226.000.000,00	
1	05	01	2.05	0002	Pengadaan Pakaian Dinas beserta Atribut Kelengkapannya									220.000.000,00	BADAN PENANGGULANGAN BENCANA DAERAH	
					Jumlah Paket Pakaian Dinas beserta Atribut Kelengkapan	75 Paket	106.520.000,00	Kab. Sumedang, Semua Kecamatan, Semua Kel/Desa	DANA BAGI HASIL (DBH)	Memperkuat pembangunan sumber daya manusia (SDM), sains, teknologi, pendidikan, kesehatan, prestasi olahraga, kesetaraan gender, serta penguatan peran perempuan, pemuda (generasi milenial dan generasi Z), dan penyandang disabilitas.	-	Meningkatnya indeks profesionalitas ASN Perangkat Daerah				
1	05	01	2.05	0003	Pendataan dan Pengolahan Administrasi Kepegawaian									6.000.000,00	BADAN PENANGGULANGAN BENCANA DAERAH	
					Jumlah Dokumen Pendataan dan Pengolahan Administrasi Kepegawaian	5 Dokumen	0,00	Kab. Sumedang, Sumedang Selatan, Regolwetan	DANA BAGI HASIL (DBH)	Memperkuat pembangunan sumber daya manusia (SDM), sains, teknologi, pendidikan, kesehatan, prestasi olahraga, kesetaraan gender, serta penguatan peran perempuan, pemuda (generasi milenial dan generasi Z), dan penyandang disabilitas.	Mewujudkan Masyarakat dan Birokrasi yang Adaptif, Berorientasi Pelayanan, Sesuai Dengan Prinsip Good and Clean Governance Penguatan Ketahanan Daerah	Meningkatnya indeks profesionalitas ASN Perangkat Daerah				
1	05	01	2.06		Administrasi Umum Perangkat Daerah	Jumlah Laporan Administrasi Umum Perangkat Daerah	8 Laporan	323.994.700,00			Memperkuat pembangunan sumber daya manusia (SDM), sains, teknologi, pendidikan, kesehatan, prestasi olahraga, kesetaraan gender, serta penguatan peran perempuan, pemuda (generasi milenial dan generasi Z), dan penyandang disabilitas.	-	Tersusunnya Administrasi Umum Perangkat Daerah	-	778.700.000,00	
1	05	01	2.06	0002	Penyediaan Peralatan dan Perlengkapan Kantor									38.500.000,00	BADAN PENANGGULANGAN BENCANA DAERAH	
					Jumlah Paket Peralatan dan Perlengkapan Kantor yang Disediakan	4 Paket	34.973.100,00	Kab. Sumedang, Semua Kecamatan, Semua Kel/Desa	DANA BAGI HASIL (DBH)	Memperkuat pembangunan sumber daya manusia (SDM), sains, teknologi, pendidikan, kesehatan, prestasi olahraga, kesetaraan gender, serta penguatan peran perempuan, pemuda (generasi milenial dan generasi Z), dan penyandang disabilitas.	-	Tersusunnya Administrasi Umum Perangkat Daerah				
1	05	01	2.06	0003	Penyediaan Peralatan Rumah Tangga											

No	Kode					Urusan / Bidang Urusan / Program / Kegiatan / Sub Kegiatan	Indikator Program / Kegiatan / Sub Kegiatan	Capaian Kinerja Dan Kerangka Pendanaan						Kelompok Sasaran	Prakiraan Maju Rencana Tahun 2027		Perangkat Daerah Penanggung Jawab
								Target 2026	Pagu Indikatif (Rp)	Lokasi	Sumber Dana	Prioritas			Target	Pagu Indikatif (Rp)	
												Nasional	Daerah				
						Jumlah Paket Peralatan Rumah Tangga yang Disediakan	7 Paket	16.518.800,00	Kab. Sumedang, Semua Kecamatan, Semua Kel/Desa	DANA BAGI HASIL (DBH)	Memperkuat pembangunan sumber daya manusia (SDM), sains, teknologi, pendidikan, kesehatan, prestasi olahraga, kesetaraan gender, serta penguatan peran perempuan, pemuda (generasi milenial dan generasi Z), dan penyandang disabilitas.	-	Tersusunnya Administrasi Umum Perangkat Daerah		17.500.000,00	BADAN PENANGGULANGAN BENCANA DAERAH	
1	05	01	2.06	0004	Penyediaan Bahan Logistik Kantor												
						Jumlah Paket Bahan Logistik Kantor yang Disediakan	5 Paket	29.921.200,00	Kab. Sumedang, Semua Kecamatan, Semua Kel/Desa	DANA BAGI HASIL (DBH)	Memperkuat pembangunan sumber daya manusia (SDM), sains, teknologi, pendidikan, kesehatan, prestasi olahraga, kesetaraan gender, serta penguatan peran perempuan, pemuda (generasi milenial dan generasi Z), dan penyandang disabilitas.	-	Tersusunnya Administrasi Umum Perangkat Daerah		33.000.000,00	BADAN PENANGGULANGAN BENCANA DAERAH	
1	05	01	2.06	0005	Penyediaan Barang Cetak dan Penggandaan												
						Jumlah Paket Barang Cetak dan Penggandaan yang Disediakan	2 Paket	15.798.100,00	Kab. Sumedang, Semua Kecamatan, Semua Kel/Desa	DANA BAGI HASIL (DBH)	Memperkuat pembangunan sumber daya manusia (SDM), sains, teknologi, pendidikan, kesehatan, prestasi olahraga, kesetaraan gender, serta penguatan peran perempuan, pemuda (generasi milenial dan generasi Z), dan penyandang disabilitas.	-	Tersusunnya Administrasi Umum Perangkat Daerah		16.500.000,00	BADAN PENANGGULANGAN BENCANA DAERAH	
1	05	01	2.06	0006	Penyediaan Bahan Bacaan dan Peraturan Perundang-undangan												
						Jumlah Dokumen Bahan Bacaan dan Peraturan Perundang-undangan yang Disediakan	8 Dokumen	12.000.000,00	Kab. Sumedang, Semua Kecamatan, Semua Kel/Desa	DANA BAGI HASIL (DBH)	Memperkuat pembangunan sumber daya manusia (SDM), sains, teknologi, pendidikan, kesehatan, prestasi olahraga, kesetaraan gender, serta penguatan peran perempuan, pemuda (generasi milenial dan generasi Z), dan penyandang disabilitas.	-	Tersusunnya Administrasi Umum Perangkat Daerah		13.200.000,00	BADAN PENANGGULANGAN BENCANA DAERAH	
1	05	01	2.06	0009	Penyelenggaraan Rapat Koordinasi dan Konsultasi SKPD												
						Jumlah Laporan Penyelenggaraan Rapat Koordinasi dan Konsultasi SKPD	50 Laporan	199.783.500,00	Kab. Sumedang, Semua Kecamatan, Semua Kel/Desa	DANA BAGI HASIL (DBH)	Memperkuat pembangunan sumber daya manusia (SDM), sains, teknologi, pendidikan, kesehatan, prestasi olahraga, kesetaraan gender, serta penguatan peran perempuan, pemuda (generasi milenial dan generasi Z), dan penyandang disabilitas.	-	Tersusunnya Administrasi Umum Perangkat Daerah		220.000.000,00	BADAN PENANGGULANGAN BENCANA DAERAH	
1	05	01	2.06	0010	Penatausahaan Arsip Dinamis pada SKPD												

No	Kode					Urusan / Bidang Urusan / Program / Kegiatan / Sub Kegiatan	Indikator Program / Kegiatan / Sub Kegiatan	Capaian Kinerja Dan Kerangka Pendanaan						Kelompok Sasaran	Prakiraan Maju Rencana Tahun 2027		Perangkat Daerah Penanggung Jawab
								Target 2026	Pagu Indikatif (Rp)	Lokasi	Sumber Dana	Prioritas			Target	Pagu Indikatif (Rp)	
												Nasional	Daerah				
						Jumlah Dokumen Penatausahaan Arsip Dinamis pada SKPD	12 Dokumen	0,00	Kab. Sumedang, Semua Kecamatan, Semua Kel/Desa	DANA BAGI HASIL (DBH)	Memperkuat pembangunan sumber daya manusia (SDM), sains, teknologi, pendidikan, kesehatan, prestasi olahraga, kesetaraan gender, serta penguatan peran perempuan, pemuda (generasi milenial dan generasi Z), dan penyandang disabilitas.	-	Tersusunnya Administrasi Umum Perangkat Daerah		220.000.000,00	BADAN PENANGGULANGAN BENCANA DAERAH	
1	05	01	2.06	0011	Dukungan Pelaksanaan Sistem Pemerintahan Berbasis Elektronik pada SKPD	Jumlah Dokumen Dukungan Pelaksanaan Sistem Pemerintahan Berbasis Elektronik pada SKPD	12 Dokumen	15.000.000,00	Kab. Sumedang, Sumedang Selatan, Regolwetan	DANA BAGI HASIL (DBH)	Memperkuat pembangunan sumber daya manusia (SDM), sains, teknologi, pendidikan, kesehatan, prestasi olahraga, kesetaraan gender, serta penguatan peran perempuan, pemuda (generasi milenial dan generasi Z), dan penyandang disabilitas.	Mewujudkan Masyarakat dan Birokrasi yang Adaptif, Berorientasi Pelayanan, Sesuai Dengan Prinsip Good and Clean Governance Penguatan Ketahanan Daerah	Tersusunnya Administrasi Umum Perangkat Daerah		220.000.000,00	BADAN PENANGGULANGAN BENCANA DAERAH	
1	05	01	2.07		Pengadaan Barang Milik Daerah Penunjang Urusan Pemerintah Daerah	Persentase Barang Milik Daerah Penunjang Urusan Pemerintah Daerah yang terpenuhi	100 Persen	99.203.700,00			Memperkuat pembangunan sumber daya manusia (SDM), sains, teknologi, pendidikan, kesehatan, prestasi olahraga, kesetaraan gender, serta penguatan peran perempuan, pemuda (generasi milenial dan generasi Z), dan penyandang disabilitas.	-	Terpenuhinya Pengadaan Barang Milik Daerah Penunjang Urusan Pemerintah Daerah yang memadai	-	330.000.000,00		
1	05	01	2.07	0005	Pengadaan Mebel	Jumlah Paket Mebel yang Disediakan	50 Unit	50.000.000,00	Kab. Sumedang, Sumedang Selatan, Regolwetan	DANA BAGI HASIL (DBH)	Memperkuat pembangunan sumber daya manusia (SDM), sains, teknologi, pendidikan, kesehatan, prestasi olahraga, kesetaraan gender, serta penguatan peran perempuan, pemuda (generasi milenial dan generasi Z), dan penyandang disabilitas.	-	Terpenuhinya Pengadaan Barang Milik Daerah Penunjang Urusan Pemerintah Daerah yang memadai		220.000.000,00	BADAN PENANGGULANGAN BENCANA DAERAH	
1	05	01	2.07	0006	Pengadaan Peralatan dan Mesin Lainnya	Jumlah Unit Peralatan dan Mesin Lainnya yang Disediakan	10 Unit	49.203.700,00	Kab. Sumedang, Sumedang Selatan, Regolwetan	DANA BAGI HASIL (DBH)	Memperkuat pembangunan sumber daya manusia (SDM), sains, teknologi, pendidikan, kesehatan, prestasi olahraga, kesetaraan gender, serta penguatan peran perempuan, pemuda (generasi milenial dan generasi Z), dan penyandang disabilitas.	-	Terpenuhinya Pengadaan Barang Milik Daerah Penunjang Urusan Pemerintah Daerah yang memadai		110.000.000,00	BADAN PENANGGULANGAN BENCANA DAERAH	

No	Kode				Urusan / Bidang Urusan / Program / Kegiatan / Sub Kegiatan	Indikator Program / Kegiatan / Sub Kegiatan	Capaian Kinerja Dan Kerangka Pendanaan					Kelompok Sasaran	Prakiraan Maju Rencana Tahun 2027		Perangkat Daerah Penanggung Jawab	
							Target 2026	Pagu Indikatif (Rp)	Lokasi	Sumber Dana	Prioritas		Target	Pagu Indikatif (Rp)		
											Nasional					Daerah
1	05	01	2.08		Penyediaan Jasa Penunjang Urusan Pemerintahan Daerah	Jumlah Laporan Penyediaan Jasa Penunjang Urusan Pemerintahan Daerah	3 Laporan	308.315.100,00			Memperkuat pembangunan sumber daya manusia (SDM), sains, teknologi, pendidikan, kesehatan, prestasi olahraga, kesetaraan gender, serta penguatan peran perempuan, pemuda (generasi milenial dan generasi Z), dan penyandang disabilitas.	-	Terpenuhinya Jasa Penunjang Urusan Perangkat Daerah Sesuai dengan kebutuhan	-	401.500.000,00	
1	05	01	2.08	0002	Penyediaan Jasa Komunikasi, Sumber Daya Air dan Listrik											
						Jumlah Laporan Penyediaan Jasa Komunikasi, Sumber Daya Air dan Listrik yang Disediakan	12 Laporan	44.977.500,00	Kab. Sumedang, Sumedang Selatan, Regolwetan	DANA BAGI HASIL (DBH)	Memperkuat pembangunan sumber daya manusia (SDM), sains, teknologi, pendidikan, kesehatan, prestasi olahraga, kesetaraan gender, serta penguatan peran perempuan, pemuda (generasi milenial dan generasi Z), dan penyandang disabilitas.	-	Terpenuhinya Jasa Penunjang Urusan Perangkat Daerah Sesuai dengan kebutuhan		38.500.000,00	BADAN PENANGGULANGAN BENCANA DAERAH
1	05	01	2.08	0003	Penyediaan Jasa Peralatan dan Perlengkapan Kantor											
						Jumlah Laporan Penyediaan Jasa Peralatan dan Perlengkapan Kantor yang Disediakan	3 Laporan	19.999.900,00	Kab. Sumedang, Sumedang Selatan, Regolwetan	DANA BAGI HASIL (DBH)	Memperkuat pembangunan sumber daya manusia (SDM), sains, teknologi, pendidikan, kesehatan, prestasi olahraga, kesetaraan gender, serta penguatan peran perempuan, pemuda (generasi milenial dan generasi Z), dan penyandang disabilitas.	-	Terpenuhinya Jasa Penunjang Urusan Perangkat Daerah Sesuai dengan kebutuhan		33.000.000,00	BADAN PENANGGULANGAN BENCANA DAERAH
1	05	01	2.08	0004	Penyediaan Jasa Pelayanan Umum Kantor											
						Jumlah Laporan Penyediaan Jasa Pelayanan Umum Kantor yang Disediakan	12 Laporan	243.337.700,00	Kab. Sumedang, Sumedang Selatan, Regolwetan	DANA BAGI HASIL (DBH)	Memperkuat pembangunan sumber daya manusia (SDM), sains, teknologi, pendidikan, kesehatan, prestasi olahraga, kesetaraan gender, serta penguatan peran perempuan, pemuda (generasi milenial dan generasi Z), dan penyandang disabilitas.	Mewujudkan Masyarakat dan Birokrasi yang Adaptif, Berorientasi Pelayanan, Sesuai Dengan Prinsip Good and Clean Governance Penguatan Ketahanan Daerah	Terpenuhinya Jasa Penunjang Urusan Perangkat Daerah Sesuai dengan kebutuhan		330.000.000,00	BADAN PENANGGULANGAN BENCANA DAERAH
1	05	01	2.09		Pemeliharaan Barang Milik Daerah Penunjang Urusan Pemerintahan Daerah	Persentase Barang Milik Daerah Penunjang Urusan Pemerintahan Daerah dalam kondisi baik	100 Persen	820.848.700,00			Memperkuat pembangunan sumber daya manusia (SDM), sains, teknologi, pendidikan, kesehatan, prestasi olahraga, kesetaraan gender, serta penguatan peran perempuan, pemuda (generasi milenial dan generasi Z), dan penyandang disabilitas.	Mewujudkan Masyarakat dan Birokrasi yang Adaptif, Berorientasi Pelayanan, Sesuai Dengan Prinsip Good and Clean Governance Penguatan Ketahanan Daerah	Optimalnya Pemeliharaan Barang Milik Daerah Penunjang Urusan Pemerintahan Daerah yang Berfungsi	-	715.000.000,00	
1	05	01	2.09	0002	Penyediaan Jasa Pemeliharaan, Biaya Pemeliharaan, Pajak dan Perizinan Kendaraan Dinas Operasional atau Lapangan											

No	Kode					Urusan / Bidang Urusan / Program / Kegiatan / Sub Kegiatan	Indikator Program / Kegiatan / Sub Kegiatan	Capaian Kinerja Dan Kerangka Pendanaan						Kelompok Sasaran	Prakiraan Maju Rencana Tahun 2027		Perangkat Daerah Penanggung Jawab
								Target 2026	Pagu Indikatif (Rp)	Lokasi	Sumber Dana	Prioritas			Target	Pagu Indikatif (Rp)	
												Nasional	Daerah				
						Jumlah Kendaraan Dinas Operasional atau Lapangan yang Dipelihara dan dibayarkan Pajak dan Perizinannya	26 Unit	467.448.800,00	Kab. Sumedang, Sumedang Selatan, Regolwetan	DANA BAGI HASIL (DBH)	Memperkuat pembangunan sumber daya manusia (SDM), sains, teknologi, pendidikan, kesehatan, prestasi olahraga, kesetaraan gender, serta penguatan peran perempuan, pemuda (generasi milenial dan generasi Z), dan penyandang disabilitas.	Mewujudkan Masyarakat dan Birokrasi yang Adaptif, Berorientasi Pelayanan, Sesuai Dengan Prinsip Good and Clean Governance Penguatan Ketahanan Daerah	Optimalnya Pemeliharaan Barang Milik Daerah Penunjang Urusan Pemerintahan Daerah yang Berfungsi		220.000.000,00	BADAN PENANGGULANGAN BENCANA DAERAH	
1	05	01	2.09	0006	Pemeliharaan Peralatan dan Mesin Lainnya												
						Jumlah Peralatan dan Mesin Lainnya yang Dipelihara	36 Unit	50.000.000,00	Kab. Sumedang, Semua Kecamatan, Semua Kel/Desa	DANA BAGI HASIL (DBH)	Memperkuat pembangunan sumber daya manusia (SDM), sains, teknologi, pendidikan, kesehatan, prestasi olahraga, kesetaraan gender, serta penguatan peran perempuan, pemuda (generasi milenial dan generasi Z), dan penyandang disabilitas.	-	Optimalnya Pemeliharaan Barang Milik Daerah Penunjang Urusan Pemerintahan Daerah yang Berfungsi		55.000.000,00	BADAN PENANGGULANGAN BENCANA DAERAH	
1	05	01	2.09	0009	Pemeliharaan/Rehabilitasi Gedung Kantor dan Bangunan Lainnya												
						Jumlah Gedung Kantor dan Bangunan Lainnya yang Dipelihara/Direhabilitasi	1 Unit	200.000.000,00	Kab. Sumedang, Semua Kecamatan, Semua Kel/Desa	DANA BAGI HASIL (DBH)	Memperkuat pembangunan sumber daya manusia (SDM), sains, teknologi, pendidikan, kesehatan, prestasi olahraga, kesetaraan gender, serta penguatan peran perempuan, pemuda (generasi milenial dan generasi Z), dan penyandang disabilitas.	-	Optimalnya Pemeliharaan Barang Milik Daerah Penunjang Urusan Pemerintahan Daerah yang Berfungsi		220.000.000,00	BADAN PENANGGULANGAN BENCANA DAERAH	
1	05	01	2.09	0010	Pemeliharaan/Rehabilitasi Sarana dan Prasarana Gedung Kantor atau Bangunan Lainnya												
						Jumlah Sarana dan Prasarana Gedung Kantor atau Bangunan Lainnya yang Dipelihara/Direhabilitasi	1 Unit	103.399.900,00	Kab. Sumedang, Semua Kecamatan, Semua Kel/Desa	DANA BAGI HASIL (DBH)	Memperkuat pembangunan sumber daya manusia (SDM), sains, teknologi, pendidikan, kesehatan, prestasi olahraga, kesetaraan gender, serta penguatan peran perempuan, pemuda (generasi milenial dan generasi Z), dan penyandang disabilitas.	-	Optimalnya Pemeliharaan Barang Milik Daerah Penunjang Urusan Pemerintahan Daerah yang Berfungsi		220.000.000,00	BADAN PENANGGULANGAN BENCANA DAERAH	
140	1	05	03		PROGRAM PENANGGULANGAN BENCANA	Persentase warga negara yang memperoleh layanan informasi rawan bencana	100 Persen	4.686.119.000,00						-	11.055.000.000,00		

No	Kode				Urusan / Bidang Urusan / Program / Kegiatan / Sub Kegiatan	Indikator Program / Kegiatan / Sub Kegiatan	Capaian Kinerja Dan Kerangka Pendanaan					Kelompok Sasaran	Prakiraan Maju Rencana Tahun 2027		Perangkat Daerah Penanggung Jawab		
							Target 2026	Pagu Indikatif (Rp)	Lokasi	Sumber Dana	Prioritas		Target	Pagu Indikatif (Rp)			
											Nasional					Daerah	
	1	05	03	2.01		Pelayanan Informasi Rawan Bencana Kabupaten/Kota	Cakupan Pelaksanaan Pelayanan Informasi Rawan Bencana Kabupaten/Kota	100 Persen	75.000.000,00			Memperkuat penyesuaian kehidupan yang harmonis dengan lingkungan, alam, dan budaya serta peningkatan toleransi antarumat beragama untuk mencapai masyarakat yang adil dan makmur.	Mewujudkan Masyarakat dan Birokrasi yang Adaptif, Berorientasi Pelayanan, Sesuai Dengan Prinsip Good and Clean Governance Penguatan Ketahanan Daerah	Terlaksananya Pelayanan Informasi Rawan Bencana Kabupaten/Kota	-	385.000.000,00	
	1	05	03	2.01	0007	Sosialisasi, Komunikasi, Informasi dan Edukasi (KIE) Rawan Bencana Kabupaten/Kota (Per Jenis Ancaman Bencana)											
						Jumlah warga negara termasuk kelompok rentan di kawasan rawan bencana Kabupaten/Kota yang memperoleh sosialisasi, komunikasi, informasi dan edukasi sesuai jenis ancaman bencana yang ada di kawasan tempat tinggalnya selama 1 (satu) tahun	802377 Orang	50.000.000,00	Kab. Sumedang, Semua Kecamatan, Semua Kel/Desa	DANA ALOKASI UMUM (DAU)	Memperkuat penyesuaian kehidupan yang harmonis dengan lingkungan, alam, dan budaya serta peningkatan toleransi antarumat beragama untuk mencapai masyarakat yang adil dan makmur.	Mewujudkan Masyarakat dan Birokrasi yang Adaptif, Berorientasi Pelayanan, Sesuai Dengan Prinsip Good and Clean Governance Penguatan Ketahanan Daerah	Terlaksananya Pelayanan Informasi Rawan Bencana Kabupaten/Kota	-	330.000.000,00	BADAN PENANGGULANGAN BENCANA DAERAH	
	1	05	03	2.01	0008	Penyusunan Kajian Risiko Bencana Kabupaten/Kota											
						Jumlah dokumen Kajian Risiko Bencana (KRB) sampai dengan dinyatakan sah/legal paling lama dalam 1 (satu) tahun	1 Dokumen	25.000.000,00	Kab. Sumedang, Semua Kecamatan, Semua Kel/Desa	DANA ALOKASI UMUM (DAU)	Memperkuat penyesuaian kehidupan yang harmonis dengan lingkungan, alam, dan budaya serta peningkatan toleransi antarumat beragama untuk mencapai masyarakat yang adil dan makmur.	Mewujudkan Masyarakat dan Birokrasi yang Adaptif, Berorientasi Pelayanan, Sesuai Dengan Prinsip Good and Clean Governance Penguatan Ketahanan Daerah	Terlaksananya Pelayanan Informasi Rawan Bencana Kabupaten/Kota	-	55.000.000,00	BADAN PENANGGULANGAN BENCANA DAERAH	
	1	05	03	2.02		Pelayanan Pencegahan dan Kesiapsiagaan Terhadap Bencana	Cakupan Pelayanan Pencegahan dan Kesiapsiagaan Terhadap Bencana	100 Persen	3.574.708.300,00			Memperkuat penyesuaian kehidupan yang harmonis dengan lingkungan, alam, dan budaya serta peningkatan toleransi antarumat beragama untuk mencapai masyarakat yang adil dan makmur.	Mewujudkan Masyarakat dan Birokrasi yang Adaptif, Berorientasi Pelayanan, Sesuai Dengan Prinsip Good and Clean Governance Penguatan Ketahanan Daerah	Terlayannya Pencegahan dan Kesiapsiagaan Terhadap Bencana	-	6.985.000.000,00	
	1	05	03	2.02	0013	Pengelolaan Risiko Bencana Kabupaten/Kota											
						Jumlah kegiatan penyelesaian akar masalah risiko bencana (per jenis ancaman bencana prioritas) Kabupaten/Kota yang tertangani	2 Kegiatan	49.990.000,00	Kab. Sumedang, Semua Kecamatan, Semua Kel/Desa	DANA ALOKASI UMUM (DAU)	Memperkuat penyesuaian kehidupan yang harmonis dengan lingkungan, alam, dan budaya serta peningkatan toleransi antarumat beragama untuk mencapai masyarakat yang adil dan makmur.	Mewujudkan Masyarakat dan Birokrasi yang Adaptif, Berorientasi Pelayanan, Sesuai Dengan Prinsip Good and Clean Governance Penguatan Ketahanan Daerah	Terlayannya Pencegahan dan Kesiapsiagaan Terhadap Bencana	-	165.000.000,00	BADAN PENANGGULANGAN BENCANA DAERAH	
	1	05	03	2.02	0015	Penyediaan Peralatan Perlindungan dan Kesiapsiagaan Terhadap Bencana kabupaten/kota											

No	Kode					Urusan / Bidang Urusan / Program / Kegiatan / Sub Kegiatan	Indikator Program / Kegiatan / Sub Kegiatan	Capaian Kinerja Dan Kerangka Pendanaan						Kelompok Sasaran	Prakiraan Maju Rencana Tahun 2027		Perangkat Daerah Penanggung Jawab
								Target 2026	Pagu Indikatif (Rp)	Lokasi	Sumber Dana	Prioritas			Target	Pagu Indikatif (Rp)	
												Nasional	Daerah				
						Jumlah Peralatan Penyelamatan Diri bagi Individu Warga Negara, Keluarga, maupun Petugas sesuai dengan jenis ancaman bencana di kawasan tempat tinggalnya	6 Unit	799.964.700,00	Kab. Sumedang, Sumedang Selatan, Regolwetan	DANA ALOKASI UMUM (DAU)	Memperkuat penyesuaian kehidupan yang harmonis dengan lingkungan, alam, dan budaya serta peningkatan toleransi antarumat beragama untuk mencapai masyarakat yang adil dan makmur.	Mewujudkan Masyarakat dan Birokrasi yang Adaptif, Berorientasi Pelayanan, Sesuai Dengan Prinsip Good and Clean Governance Penguatan Ketahanan Daerah	Terlayannya Pencegahan dan Kesiapsiagaan Terhadap Bencana		2.200.000.000,00	BADAN PENANGGULANGAN BENCANA DAERAH	
1	05	03	2.02	0018	Gladi Kesiapsiagaan Terhadap Bencana kabupaten/kota												
						Jumlah warga negara yang mengikuti gladi kesiapsiagaan untuk menguji efektivitas SOP dan keberfungsian sarana prasarana dalam pengendalian operasi penanganan darurat bencana (per jenis ancaman) Kabupaten/Kota	50 Orang	49.999.500,00	Kab. Sumedang, Semua Kecamatan, Semua Kel/Desa	DANA ALOKASI UMUM (DAU)	Memperkuat penyesuaian kehidupan yang harmonis dengan lingkungan, alam, dan budaya serta peningkatan toleransi antarumat beragama untuk mencapai masyarakat yang adil dan makmur.	Mewujudkan Masyarakat dan Birokrasi yang Adaptif, Berorientasi Pelayanan, Sesuai Dengan Prinsip Good and Clean Governance Penguatan Ketahanan Daerah	Terlayannya Pencegahan dan Kesiapsiagaan Terhadap Bencana		220.000.000,00	BADAN PENANGGULANGAN BENCANA DAERAH	
1	05	03	2.02	0019	Pelatihan Keluarga Tanggap Bencana Alam												
						Jumlah Keluarga yang Mengikuti Pelatihan Keluarga Tanggap Bencana Alam	50 Keluarga	49.913.400,00	Kab. Sumedang, Semua Kecamatan, Semua Kel/Desa	DANA ALOKASI UMUM (DAU)	Memperkuat penyesuaian kehidupan yang harmonis dengan lingkungan, alam, dan budaya serta peningkatan toleransi antarumat beragama untuk mencapai masyarakat yang adil dan makmur.	Mewujudkan Masyarakat dan Birokrasi yang Adaptif, Berorientasi Pelayanan, Sesuai Dengan Prinsip Good and Clean Governance Penguatan Ketahanan Daerah	Terlayannya Pencegahan dan Kesiapsiagaan Terhadap Bencana		220.000.000,00	BADAN PENANGGULANGAN BENCANA DAERAH	
1	05	03	2.02	0020	Penguatan Kapasitas Kawasan untuk Pencegahan dan Kesiapsiagaan Bencana												
						Jumlah kawasan rawan bencana (per jenis ancaman bencana) dan/atau kawasan-kawasan strategis Kabupaten/Kota yang memiliki mekanisme dan prosedur tetap kesiapsiagaan menghadapi bencana	2 Kawasan	49.918.800,00	Kab. Sumedang, Semua Kecamatan, Semua Kel/Desa	DANA ALOKASI UMUM (DAU)	Memperkuat penyesuaian kehidupan yang harmonis dengan lingkungan, alam, dan budaya serta peningkatan toleransi antarumat beragama untuk mencapai masyarakat yang adil dan makmur.	Mewujudkan Masyarakat dan Birokrasi yang Adaptif, Berorientasi Pelayanan, Sesuai Dengan Prinsip Good and Clean Governance Penguatan Ketahanan Daerah	Terlayannya Pencegahan dan Kesiapsiagaan Terhadap Bencana		275.000.000,00	BADAN PENANGGULANGAN BENCANA DAERAH	
1	05	03	2.02	0021	Pengembangan Kapasitas Tim Reaksi Cepat (TRC) Bencana Kabupaten/Kota												
						Jumlah personil Tim Reaksi Cepat Penanggulangan Bencana (TRC PB) Kabupaten/Kota yang berasal dari lintas sektor yang memiliki kompetensi untuk penanganan awal darurat bencana	50 Orang	50.000.000,00	Kab. Sumedang, Semua Kecamatan, Semua Kel/Desa	DANA ALOKASI UMUM (DAU)	Memperkuat penyesuaian kehidupan yang harmonis dengan lingkungan, alam, dan budaya serta peningkatan toleransi antarumat beragama untuk mencapai masyarakat yang adil dan makmur.	Mewujudkan Masyarakat dan Birokrasi yang Adaptif, Berorientasi Pelayanan, Sesuai Dengan Prinsip Good and Clean Governance Penguatan Ketahanan Daerah	Terlayannya Pencegahan dan Kesiapsiagaan Terhadap Bencana		110.000.000,00	BADAN PENANGGULANGAN BENCANA DAERAH	
1	05	03	2.02	0022	Penyusunan Rencana Kontijensi Kabupaten/Kota												

No	Kode					Urusan / Bidang Urusan / Program / Kegiatan / Sub Kegiatan	Indikator Program / Kegiatan / Sub Kegiatan	Capaian Kinerja Dan Kerangka Pendanaan						Kelompok Sasaran	Prakiraan Maju Rencana Tahun 2027		Perangkat Daerah Penanggung Jawab
								Target 2026	Pagu Indikatif (Rp)	Lokasi	Sumber Dana	Prioritas			Target	Pagu Indikatif (Rp)	
												Nasional	Daerah				
						Jumlah Dokumen Rencana Kontijensi Kabupaten/Kota (per jenis ancaman bencana) sampai dengan dinyatakan sah/legal paling lama dalam 1 (satu) tahun	1 Dokumen	25.000.000,00	Kab. Sumedang, Semua Kecamatan, Semua Kel/Desa	DANA ALOKASI UMUM (DAU)	Memperkuat penyalarasn kehidupan yang harmonis dengan lingkungan, alam, dan budaya serta peningkatan toleransi antarumat beragama untuk mencapai masyarakat yang adil dan makmur.	Mewujudkan Masyarakat dan Birokrasi yang Adaptif, Berorientasi Pelayanan, Sesuai Dengan Prinsip Good and Clean Governance Penguatan Ketahanan Daerah	Terlayannya Pencegahan dan Kesiapsiagaan Terhadap Bencana		110.000.000,00	BADAN PENANGGULANGAN BENCANA DAERAH	
1	05	03	2.02	0023	Penyusunan Rencana Penanggulangan Kedaruratan Bencana												
						Jumlah dokumen Rencana Penanggulangan Kedaruratan Bencana (RPKB) Kabupaten/Kota sampai dengan dinyatakan sah/legal paling lama dalam 1 (satu) tahun	1 Dokumen	25.000.000,00	Kab. Sumedang, Semua Kecamatan, Semua Kel/Desa	DANA ALOKASI UMUM (DAU)	Memperkuat penyalarasn kehidupan yang harmonis dengan lingkungan, alam, dan budaya serta peningkatan toleransi antarumat beragama untuk mencapai masyarakat yang adil dan makmur.	Mewujudkan Masyarakat dan Birokrasi yang Adaptif, Berorientasi Pelayanan, Sesuai Dengan Prinsip Good and Clean Governance Penguatan Ketahanan Daerah	Terlayannya Pencegahan dan Kesiapsiagaan Terhadap Bencana		55.000.000,00	BADAN PENANGGULANGAN BENCANA DAERAH	
1	05	03	2.02	0026	Pengendalian Operasi dan Penyediaan Sarana Prasarana Kesiapsiagaan Terhadap Bencana Kabupaten/Kota												
						Jumlah laporan layanan pusat pengendalian operasi (pusdalops) dengan Maklumat Pelayanan yang sah dan legal sesuai dengan jenis ancaman bencana yang ada di kawasan tempat tinggalnya	12 laporan	2.300.000.000,00	Kab. Sumedang, Sumedang Selatan, Regolwetan	DANA ALOKASI UMUM (DAU)	Memperkuat penyalarasn kehidupan yang harmonis dengan lingkungan, alam, dan budaya serta peningkatan toleransi antarumat beragama untuk mencapai masyarakat yang adil dan makmur.	Mewujudkan Masyarakat dan Birokrasi yang Adaptif, Berorientasi Pelayanan, Sesuai Dengan Prinsip Good and Clean Governance Penguatan Ketahanan Daerah	Terlayannya Pencegahan dan Kesiapsiagaan Terhadap Bencana		3.300.000.000,00	BADAN PENANGGULANGAN BENCANA DAERAH	
1	05	03	2.02	0027	Penyusunan Rencana Penanggulangan Bencana Kabupaten/Kota												
						Jumlah dokumen Rencana Penanggulangan Bencana (RPB) Kabupaten/Kota sampai dengan dinyatakan sah/legal paling lama dalam 1 (satu) tahun	1 Dokumen	24.921.900,00	Kab. Sumedang, Semua Kecamatan, Semua Kel/Desa	DANA ALOKASI UMUM (DAU)	Memperkuat penyalarasn kehidupan yang harmonis dengan lingkungan, alam, dan budaya serta peningkatan toleransi antarumat beragama untuk mencapai masyarakat yang adil dan makmur.	Mewujudkan Masyarakat dan Birokrasi yang Adaptif, Berorientasi Pelayanan, Sesuai Dengan Prinsip Good and Clean Governance Penguatan Ketahanan Daerah	Terlayannya Pencegahan dan Kesiapsiagaan Terhadap Bencana		55.000.000,00	BADAN PENANGGULANGAN BENCANA DAERAH	
1	05	03	2.02	0028	Pelatihan Pencegahan dan Mitigasi Bencana Kabupaten/Kota												
						Jumlah warga negara termasuk kelompok rentan di kawasan rawan bencana Kabupaten/Kota yang mengikuti pelatihan pencegahan dan mitigasi bencana	3 Kawasan	150.000.000,00	Kab. Sumedang, Semua Kecamatan, Semua Kel/Desa	DANA ALOKASI UMUM (DAU)	Memperkuat penyalarasn kehidupan yang harmonis dengan lingkungan, alam, dan budaya serta peningkatan toleransi antarumat beragama untuk mencapai masyarakat yang adil dan makmur.	Mewujudkan Masyarakat dan Birokrasi yang Adaptif, Berorientasi Pelayanan, Sesuai Dengan Prinsip Good and Clean Governance Penguatan Ketahanan Daerah	Terlayannya Pencegahan dan Kesiapsiagaan Terhadap Bencana		275.000.000,00	BADAN PENANGGULANGAN BENCANA DAERAH	
1	05	03	2.03		Pelayanan Penyelamatan dan Evakuasi Korban Bencana	Cakupan Pelaksanaan Pelayanan Penyelamatan dan Evakuasi Korban Bencana	100 Persen	539.560.900,00			Memperkuat penyalarasn kehidupan yang harmonis dengan lingkungan, alam, dan budaya serta peningkatan toleransi antarumat beragama untuk mencapai masyarakat yang adil dan makmur.	Mewujudkan Masyarakat dan Birokrasi yang Adaptif, Berorientasi Pelayanan, Sesuai Dengan Prinsip Good and Clean Governance Penguatan Ketahanan Daerah	Terlayannya Penyelamatan dan Evakuasi Korban Bencana	-	1.540.000.000,00		
1	05	03	2.03	0001	Respon Cepat Kejadian Luar Biasa Penyakit/Wabah Zoonosis Prioritas												

No	Kode					Urusan / Bidang Urusan / Program / Kegiatan / Sub Kegiatan	Indikator Program / Kegiatan / Sub Kegiatan	Capaian Kinerja Dan Kerangka Pendanaan						Kelompok Sasaran	Prakiraan Maju Rencana Tahun 2027		Perangkat Daerah Penanggung Jawab
								Target 2026	Pagu Indikatif (Rp)	Lokasi	Sumber Dana	Prioritas			Target	Pagu Indikatif (Rp)	
												Nasional	Daerah				
						Jumlah Laporan Koordinasi Respon Cepat Kejadian Luar Biasa Penyakit/Wabah Prioritas	1 Laporan	24.929.000,00	Kab. Sumedang, Semua Kecamatan, Semua Kel/Desa	DANA ALOKASI UMUM (DAU)	Memperkuat penyalarsan kehidupan yang harmonis dengan lingkungan, alam, dan budaya serta peningkatan toleransi antarumat beragama untuk mencapai masyarakat yang adil dan makmur.	Mewujudkan Masyarakat dan Birokrasi yang Adaptif, Berorientasi Pelayanan, Sesuai Dengan Prinsip Good and Clean Governance Penguatan Ketahanan Daerah	Terlayannya Penyelamatan dan Evakuasi Korban Bencana		110.000.000,00	BADAN PENANGGULANGAN BENCANA DAERAH	
1	05	03	2.03	0002	Respon Cepat Darurat Bencana Kabupaten/Kota												
						Jumlah Dokumen SK Penetapan Status Darurat Bencana dan SKPDB yang Ditetapan Paling Lama 1x24 Jam berdasarkan Hasil Dokumen Laporan Kaji Cepat	2 Dokumen	49.982.800,00	Kab. Sumedang, Semua Kecamatan, Semua Kel/Desa	DANA ALOKASI UMUM (DAU)	Memperkuat penyalarsan kehidupan yang harmonis dengan lingkungan, alam, dan budaya serta peningkatan toleransi antarumat beragama untuk mencapai masyarakat yang adil dan makmur.	Mewujudkan Masyarakat dan Birokrasi yang Adaptif, Berorientasi Pelayanan, Sesuai Dengan Prinsip Good and Clean Governance Penguatan Ketahanan Daerah	Terlayannya Penyelamatan dan Evakuasi Korban Bencana		220.000.000,00	BADAN PENANGGULANGAN BENCANA DAERAH	
1	05	03	2.03	0003	Pencarian, Pertolongan dan Evakuasi Korban Bencana Kabupaten/Kota												
						Jumlah Korban yang Berhasil Ditemukan, Ditolong, dan Dievakuasi Per Jenis Kejadian Bencana	589 Orang	119.793.600,00	Kab. Sumedang, Semua Kecamatan, Semua Kel/Desa	DANA ALOKASI UMUM (DAU)	Memperkuat penyalarsan kehidupan yang harmonis dengan lingkungan, alam, dan budaya serta peningkatan toleransi antarumat beragama untuk mencapai masyarakat yang adil dan makmur.	Mewujudkan Masyarakat dan Birokrasi yang Adaptif, Berorientasi Pelayanan, Sesuai Dengan Prinsip Good and Clean Governance Penguatan Ketahanan Daerah	Terlayannya Penyelamatan dan Evakuasi Korban Bencana		220.000.000,00	BADAN PENANGGULANGAN BENCANA DAERAH	
1	05	03	2.03	0007	Penyusunan Rencana Operasi Kedaruratan Bencana Kabupaten/Kota												
						Jumlah dokumen rencana operasi yang sah/legal	1 Dokumen	25.000.000,00	Kab. Sumedang, Sumedang Selatan, Regolwetan	DANA ALOKASI UMUM (DAU)	Memperkuat penyalarsan kehidupan yang harmonis dengan lingkungan, alam, dan budaya serta peningkatan toleransi antarumat beragama untuk mencapai masyarakat yang adil dan makmur.	Mewujudkan Masyarakat dan Birokrasi yang Adaptif, Berorientasi Pelayanan, Sesuai Dengan Prinsip Good and Clean Governance Penguatan Ketahanan Daerah	Terlayannya Penyelamatan dan Evakuasi Korban Bencana		110.000.000,00	BADAN PENANGGULANGAN BENCANA DAERAH	
1	05	03	2.03	0008	Peningkatan Kapasitas Sumber Daya Aparatur dalam penanganan keadaan darurat Kabupaten/Kota												
						Jumlah Aparatur SDM BPBD Kabupaten/Kota dan lintas perangkat daerah yang memiliki kemampuan penanganan keadaan darurat dalam aspek manajerial dan teknis	72 Orang	49.994.500,00	Kab. Sumedang, Semua Kecamatan, Semua Kel/Desa	DANA ALOKASI UMUM (DAU)	Memperkuat penyalarsan kehidupan yang harmonis dengan lingkungan, alam, dan budaya serta peningkatan toleransi antarumat beragama untuk mencapai masyarakat yang adil dan makmur.	Mewujudkan Masyarakat dan Birokrasi yang Adaptif, Berorientasi Pelayanan, Sesuai Dengan Prinsip Good and Clean Governance Penguatan Ketahanan Daerah	Terlayannya Penyelamatan dan Evakuasi Korban Bencana		110.000.000,00	BADAN PENANGGULANGAN BENCANA DAERAH	
1	05	03	2.03	0009	Penyediaan Logistik Penyelamatan dan Evakuasi Korban Bencana Kabupaten/Kota												
						Jumlah Korban Bencana yang Mendapatkan Distribusi Logistik Penyelamatan dan Evakuasi Korban Bencana	1520 Orang	199.861.000,00	Kab. Sumedang, Semua Kecamatan, Semua Kel/Desa	DANA ALOKASI UMUM (DAU)	Memperkuat penyalarsan kehidupan yang harmonis dengan lingkungan, alam, dan budaya serta peningkatan toleransi antarumat beragama untuk mencapai masyarakat yang adil dan makmur.	Mewujudkan Masyarakat dan Birokrasi yang Adaptif, Berorientasi Pelayanan, Sesuai Dengan Prinsip Good and Clean Governance Penguatan Ketahanan Daerah	Terlayannya Penyelamatan dan Evakuasi Korban Bencana		440.000.000,00	BADAN PENANGGULANGAN BENCANA DAERAH	

No	Kode					Urusan / Bidang Urusan / Program / Kegiatan / Sub Kegiatan	Indikator Program / Kegiatan / Sub Kegiatan	Capaian Kinerja Dan Kerangka Pendanaan					Kelompok Sasaran	Prakiraan Maju Rencana Tahun 2027		Perangkat Daerah Penanggung Jawab	
								Target 2026	Pagu Indikatif (Rp)	Lokasi	Sumber Dana	Prioritas		Target	Pagu Indikatif (Rp)		
												Nasional					Daerah
1	05	03	2.03	0010	Respon Cepat Bencana Non Alam Pandemi/Wabah Penyakit	Jumlah dokumen SK Penetapan Status Darurat Bencana dan SKPDB yang Ditetapkan Paling Lama 1x24 Jam berdasarkan Hasil Dokumen Laporan Investigasi KLB dan Epidemiologi Terpadu	0 Dokumen	0,00	Kab. Sumedang, Semua Kecamatan, Semua Kel/Desa	DANA ALOKASI UMUM (DAU)	Memperkuat penyelaras kehidupan yang harmonis dengan lingkungan, alam, dan budaya serta peningkatan toleransi antarumat beragama untuk mencapai masyarakat yang adil dan makmur.	-	Terlayannya Penyelamatan dan Evakuasi Korban Bencana		165.000.000,00	BADAN PENANGGULANGAN BENCANA DAERAH	
1	05	03	2.03	0012	Aktivasi Sistem Komando Penanganan Darurat Bencana	Jumlah Laporan Pelaksanaan Aktivasi Sistem Komando Penanganan Darurat Bencana Kanupaten/Kota	1 Laporan	70.000.000,00	Kab. Sumedang, Semua Kecamatan, Semua Kel/Desa	DANA ALOKASI UMUM (DAU)	Memperkuat penyelaras kehidupan yang harmonis dengan lingkungan, alam, dan budaya serta peningkatan toleransi antarumat beragama untuk mencapai masyarakat yang adil dan makmur.	Mewujudkan Masyarakat dan Birokrasi yang Adaptif, Berorientasi Pelayanan, Sesuai Dengan Prinsip Good and Clean Governance Penguatan Ketahanan Daerah	Terlayannya Penyelamatan dan Evakuasi Korban Bencana		165.000.000,00	BADAN PENANGGULANGAN BENCANA DAERAH	
1	05	03	2.04		Penataan Sistem Dasar Penanggulangan Bencana	Cakupan Pelaksanaan Penataan Sistem Dasar Penanggulangan Bencana	100 Persen	496.849.800,00			Memperkuat penyelaras kehidupan yang harmonis dengan lingkungan, alam, dan budaya serta peningkatan toleransi antarumat beragama untuk mencapai masyarakat yang adil dan makmur.	Mewujudkan Masyarakat dan Birokrasi yang Adaptif, Berorientasi Pelayanan, Sesuai Dengan Prinsip Good and Clean Governance Penguatan Ketahanan Daerah	Terlaksananya Penataan Sistem Dasar Penanggulangan Bencana	-	2.145.000.000,00		
1	05	03	2.04	0001	Penyusunan Regulasi Penanggulangan Bencana Kabupaten/Kota	Jumlah Dokumen Regulasi Pendukung Penyelenggaraan Penanggulangan Bencana di Daerah	1 Dokumen	25.000.000,00	Kab. Sumedang, Semua Kecamatan, Semua Kel/Desa	DANA ALOKASI UMUM (DAU)	Memperkuat penyelaras kehidupan yang harmonis dengan lingkungan, alam, dan budaya serta peningkatan toleransi antarumat beragama untuk mencapai masyarakat yang adil dan makmur.	Mewujudkan Masyarakat dan Birokrasi yang Adaptif, Berorientasi Pelayanan, Sesuai Dengan Prinsip Good and Clean Governance Penguatan Ketahanan Daerah	Terlaksananya Penataan Sistem Dasar Penanggulangan Bencana		275.000.000,00	BADAN PENANGGULANGAN BENCANA DAERAH	
1	05	03	2.04	0003	Kerja Sama antar Lembaga dan Kemitraan dalam Penanggulangan Bencana Kabupaten/Kota	Jumlah Dokumen Kerja Sama antar Lembaga dan Kemitraan dalam Penanggulangan Bencana	1 Dokumen	49.982.400,00	Kab. Sumedang, Semua Kecamatan, Semua Kel/Desa	DANA ALOKASI UMUM (DAU)	Memperkuat penyelaras kehidupan yang harmonis dengan lingkungan, alam, dan budaya serta peningkatan toleransi antarumat beragama untuk mencapai masyarakat yang adil dan makmur.	Mewujudkan Masyarakat dan Birokrasi yang Adaptif, Berorientasi Pelayanan, Sesuai Dengan Prinsip Good and Clean Governance Penguatan Ketahanan Daerah	Terlaksananya Penataan Sistem Dasar Penanggulangan Bencana		110.000.000,00	BADAN PENANGGULANGAN BENCANA DAERAH	
1	05	03	2.04	0005	Pembinaan dan Pengawasan Penyelenggaraan Penanggulangan Bencana	Jumlah Laporan Hasil Binwas Penyelenggaraan Penanggulangan Bencana	26 Laporan	50.000.000,00	Kab. Sumedang, Semua Kecamatan, Semua Kel/Desa	DANA ALOKASI UMUM (DAU)	Memperkuat penyelaras kehidupan yang harmonis dengan lingkungan, alam, dan budaya serta peningkatan toleransi antarumat beragama untuk mencapai masyarakat yang adil dan makmur.	Mewujudkan Masyarakat dan Birokrasi yang Adaptif, Berorientasi Pelayanan, Sesuai Dengan Prinsip Good and Clean Governance Penguatan Ketahanan Daerah	Terlaksananya Penataan Sistem Dasar Penanggulangan Bencana		110.000.000,00	BADAN PENANGGULANGAN BENCANA DAERAH	

No	Kode					Urusan / Bidang Urusan / Program / Kegiatan / Sub Kegiatan	Indikator Program / Kegiatan / Sub Kegiatan	Capaian Kinerja Dan Kerangka Pendanaan					Kelompok Sasaran	Prakiraan Maju Rencana Tahun 2027		Perangkat Daerah Penanggung Jawab	
								Target 2026	Pagu Indikatif (Rp)	Lokasi	Sumber Dana	Prioritas		Target	Pagu Indikatif (Rp)		
												Nasional					Daerah
1	05	03	2.04	0007	Peningkatan Kapasitas SDM Aparatur Penanggulangan Bencana Kabupaten/Kota												
					Jumlah SDM aparatur penanggulangan bencana yang memiliki kompetensi	100 Orang	49.954.900,00	Kab. Sumedang, Semua Kecamatan, Semua Kel/Desa	DANA ALOKASI UMUM (DAU)	Memperkuat penyelaras kehidupan yang harmonis dengan lingkungan, alam, dan budaya serta peningkatan toleransi antarumat beragama untuk mencapai masyarakat yang adil dan makmur.	Mewujudkan Masyarakat dan Birokrasi yang Adaptif, Berorientasi Pelayanan, Sesuai Dengan Prinsip Good and Clean Governance Penguatan Ketahanan Daerah	Terlaksananya Penataan Sistem Dasar Penanggulangan Bencana		220.000.000,00	BADAN PENANGGULANGAN BENCANA DAERAH		
1	05	03	2.04	0008	Bimbingan Teknis Pasca Bencana Kabupaten/Kota												
					Jumlah Aparatur BPBD Kabupaten/Kota dan lintas perangkat daerah Kabupaten/Kota yang memiliki kemampuan teknis dalam menyusun dokumen Pengkajian Kebutuhan Pascabencana (JITUPASNA) dan Rencana Rehabilitasi dan Rekonstruksi Pascabencana (R3P)	100 Orang	49.960.800,00	Kab. Sumedang, Semua Kecamatan, Semua Kel/Desa	DANA ALOKASI UMUM (DAU)	Memperkuat penyelaras kehidupan yang harmonis dengan lingkungan, alam, dan budaya serta peningkatan toleransi antarumat beragama untuk mencapai masyarakat yang adil dan makmur.	Mewujudkan Masyarakat dan Birokrasi yang Adaptif, Berorientasi Pelayanan, Sesuai Dengan Prinsip Good and Clean Governance Penguatan Ketahanan Daerah	Terlaksananya Penataan Sistem Dasar Penanggulangan Bencana		165.000.000,00	BADAN PENANGGULANGAN BENCANA DAERAH		
1	05	03	2.04	0010	Koordinasi penanganan Pascabencana Kabupaten/Kota												
					Jumlah penyelesaian kegiatan pascabencana di semua sektor sesuai berdasarkan Rencana Rehabilitasi dan Rekonstruksi Pascabencana (R3P) Kabupaten/Kota yang dilegalkan	3 Kegiatan	97.000.000,00	Kab. Sumedang, Semua Kecamatan, Semua Kel/Desa	DANA ALOKASI UMUM (DAU)	Memperkuat penyelaras kehidupan yang harmonis dengan lingkungan, alam, dan budaya serta peningkatan toleransi antarumat beragama untuk mencapai masyarakat yang adil dan makmur.	Mewujudkan Masyarakat dan Birokrasi yang Adaptif, Berorientasi Pelayanan, Sesuai Dengan Prinsip Good and Clean Governance Penguatan Ketahanan Daerah	Terlaksananya Penataan Sistem Dasar Penanggulangan Bencana		275.000.000,00	BADAN PENANGGULANGAN BENCANA DAERAH		
1	05	03	2.04	0011	Peningkatan partisipasi masyarakat dan dunia usaha dalam penanganan Pascabencana Kabupaten/Kota												
					Jumlah keterlibatan kelompok masyarakat dan dunia usaha dalam penanganan pascabencana Kabupaten/Kota meliputi Lembaga non pemerintah antara lain : lembaga filantropi, lembaga swadaya masyarakat, organisasi kemasyarakatan, organisasi sosial, organisasi keagamaan, organisasi relawan, perguruan tinggi, media massa dan dunia usaha yang telah terdaftar dan legal	9 Lembaga	25.000.000,00	Kab. Sumedang, Semua Kecamatan, Semua Kel/Desa	DANA ALOKASI UMUM (DAU)	Memperkuat penyelaras kehidupan yang harmonis dengan lingkungan, alam, dan budaya serta peningkatan toleransi antarumat beragama untuk mencapai masyarakat yang adil dan makmur.	Mewujudkan Masyarakat dan Birokrasi yang Adaptif, Berorientasi Pelayanan, Sesuai Dengan Prinsip Good and Clean Governance Penguatan Ketahanan Daerah	Terlaksananya Penataan Sistem Dasar Penanggulangan Bencana		110.000.000,00	BADAN PENANGGULANGAN BENCANA DAERAH		
1	05	03	2.04	0012	Fasilitasi pengumpulan data penduduk di daerah rawan bencana lintas Kab/Kota												

No	Kode					Urusan / Bidang Urusan / Program / Kegiatan / Sub Kegiatan	Indikator Program / Kegiatan / Sub Kegiatan	Capaian Kinerja Dan Kerangka Pendanaan						Kelompok Sasaran	Prakiraan Maju Rencana Tahun 2027		Perangkat Daerah Penanggung Jawab
								Target 2026	Pagu Indikatif (Rp)	Lokasi	Sumber Dana	Prioritas			Target	Pagu Indikatif (Rp)	
												Nasional	Daerah				
						Jumlah data penduduk terpilah di daerah rawan bencana	1520 Laporan	24.996.800,00	Kab. Sumedang, Semua Kecamatan, Semua Kel/Desa	DANA ALOKASI UMUM (DAU)	Memperkuat penyalarsan kehidupan yang harmonis dengan lingkungan, alam, dan budaya serta peningkatan toleransi antarumat beragama untuk mencapai masyarakat yang adil dan makmur.	Mewujudkan Masyarakat dan Birokrasi yang Adaptif, Berorientasi Pelayanan, Sesuai Dengan Prinsip Good and Clean Governance Penguatan Ketahanan Daerah	Terlaksananya Penataan Sistem Dasar Penanggulangan Bencana		165.000.000,00	BADAN PENANGGULANGAN BENCANA DAERAH	
1	05	03	2.04	0014	Penguatan Kelembagaan Bencana Kabupaten/Kota												
						Jumlah penyelesaian dokumen Maklumat Pelayanan sampai dengan dinyatakan sah/legal paling lama dalam 1 (satu) tahun	1 Dokumen	49.975.200,00	Kab. Sumedang, Semua Kecamatan, Semua Kel/Desa	DANA ALOKASI UMUM (DAU)	Memperkuat penyalarsan kehidupan yang harmonis dengan lingkungan, alam, dan budaya serta peningkatan toleransi antarumat beragama untuk mencapai masyarakat yang adil dan makmur.	Mewujudkan Masyarakat dan Birokrasi yang Adaptif, Berorientasi Pelayanan, Sesuai Dengan Prinsip Good and Clean Governance Penguatan Ketahanan Daerah	Terlaksananya Penataan Sistem Dasar Penanggulangan Bencana		220.000.000,00	BADAN PENANGGULANGAN BENCANA DAERAH	
1	05	03	2.04	0015	Penyusunan Kajian Kebutuhan Pascabencana (JITUPASNA) dan Rencana Rehabilitasi dan Rekonstruksi Pascabencana (R3P) Kab/Kota												
						Jumlah penyelesaian dokumen Pengkajian Kebutuhan Pascabencana dan Rencana Rehabilitasi dan Rekonstruksi Pascabencana (R3P) Kab/Kota sampai dengan dinyatakan sah dan legal paling lama dalam 1 (satu) tahun	2 Dokumen	49.979.700,00	Kab. Sumedang, Semua Kecamatan, Semua Kel/Desa	DANA ALOKASI UMUM (DAU)	Memperkuat penyalarsan kehidupan yang harmonis dengan lingkungan, alam, dan budaya serta peningkatan toleransi antarumat beragama untuk mencapai masyarakat yang adil dan makmur.	Mewujudkan Masyarakat dan Birokrasi yang Adaptif, Berorientasi Pelayanan, Sesuai Dengan Prinsip Good and Clean Governance Penguatan Ketahanan Daerah	Terlaksananya Penataan Sistem Dasar Penanggulangan Bencana		220.000.000,00	BADAN PENANGGULANGAN BENCANA DAERAH	
1	05	03	2.04	0016	Penyusunan Rencana Aksi Penerapan Standar Pelayanan Minimal (SPM) Sub Urusan Bencana Kabupaten/Kota												
						Jumlah penyelesaian dokumen Rencana Aksi Penerapan Standar Pelayanan Minimal (SPM) Sub Urusan Bencana Kabupaten/Kota sampai dengan dinyatakan sah/legal paling lama dalam 1 (satu) tahun	1 Dokumen	25.000.000,00	Kab. Sumedang, Semua Kecamatan, Semua Kel/Desa	DANA ALOKASI UMUM (DAU)	Memperkuat penyalarsan kehidupan yang harmonis dengan lingkungan, alam, dan budaya serta peningkatan toleransi antarumat beragama untuk mencapai masyarakat yang adil dan makmur.	Mewujudkan Masyarakat dan Birokrasi yang Adaptif, Berorientasi Pelayanan, Sesuai Dengan Prinsip Good and Clean Governance Penguatan Ketahanan Daerah	Terlaksananya Penataan Sistem Dasar Penanggulangan Bencana		275.000.000,00	BADAN PENANGGULANGAN BENCANA DAERAH	
						Dinas Sosial		13.426.204.520,00							36.082.255.000,00		
1					URUSAN PEMERINTAHAN WAJIB YANG BERKAITAN DENGAN												
						URUSAN PEMERINTAHAN BIDANG SOSIAL		13.426.204.520,00							36.082.255.000,00		
141	1	06	01			PROGRAM PENUNJANG URUSAN PEMERINTAHAN DAERAH KABUPATEN/KOTA	-	6.550.954.520,00						-	14.765.000.000,00		
						Perencanaan, Penganggaran, dan Evaluasi Kinerja Perangkat Daerah	-	133.700.000,00						-	400.000.000,00		
1	06	01	2.01	0001	Penyusunan Dokumen Perencanaan Perangkat Daerah												
						Jumlah Dokumen Perencanaan Perangkat Daerah	7 Dokumen	35.000.000,00	Kab. Sumedang, Semua Kecamatan, Semua Kel/Desa	DANA BAGI HASIL (DBH)	-	-	-		60.000.000,00	DINAS SOSIAL	
1	06	01	2.01	0002	Koordinasi dan Penyusunan Dokumen RKA-SKPD												

No	Kode					Urusan / Bidang Urusan / Program / Kegiatan / Sub Kegiatan	Indikator Program / Kegiatan / Sub Kegiatan	Capaian Kinerja Dan Kerangka Pendanaan						Kelompok Sasaran	Prakiraan Maju Rencana Tahun 2027		Perangkat Daerah Penanggung Jawab
								Target 2026	Pagu Indikatif (Rp)	Lokasi	Sumber Dana	Prioritas			Target	Pagu Indikatif (Rp)	
												Nasional	Daerah				
						Jumlah Dokumen RKA-SKPD dan Laporan Hasil Koordinasi Penyusunan Dokumen RKA-SKPD	2 Dokumen	9.000.000,00	Kab. Sumedang, Semua Kecamatan, Semua Kel/Desa	DANA BAGI HASIL (DBH)	-	-	-		30.000.000,00	DINAS SOSIAL	
1	06	01	2.01	0003	Koordinasi dan Penyusunan Dokumen Perubahan RKA-SKPD												
						Jumlah Dokumen Perubahan RKA-SKPD dan Laporan Hasil Koordinasi Penyusunan Dokumen Perubahan RKA-SKPD	2 Dokumen	3.600.000,00	Kab. Sumedang, Semua Kecamatan, Semua Kel/Desa	DANA BAGI HASIL (DBH)	-	-	-		30.000.000,00	DINAS SOSIAL	
1	06	01	2.01	0004	Koordinasi dan Penyusunan DPA-SKPD												
						Jumlah Dokumen DPA-SKPD dan Laporan Hasil Koordinasi Penyusunan Dokumen DPA-SKPD	1 Dokumen	3.500.000,00	Kab. Sumedang, Semua Kecamatan, Semua Kel/Desa	DANA BAGI HASIL (DBH)	-	-	-		35.000.000,00	DINAS SOSIAL	
1	06	01	2.01	0005	Koordinasi dan Penyusunan Perubahan DPA- SKPD												
						Jumlah Dokumen Perubahan DPA-SKPD dan Laporan Hasil Koordinasi Penyusunan Dokumen Perubahan DPA-SKPD	1 Dokumen	3.600.000,00	Kab. Sumedang, Semua Kecamatan, Semua Kel/Desa	DANA BAGI HASIL (DBH)	-	-	-		30.000.000,00	DINAS SOSIAL	
1	06	01	2.01	0006	Koordinasi dan Penyusunan Laporan Capaian Kinerja dan Ikhtisar Realisasi Kinerja SKPD												
						Jumlah Laporan Capaian Kinerja dan Ikhtisar Realisasi Kinerja SKPD dan Laporan Hasil Koordinasi Penyusunan Laporan Capaian Kinerja dan Ikhtisar Realisasi Kinerja SKPD	12 Laporan	35.000.000,00	Kab. Sumedang, Semua Kecamatan, Semua Kel/Desa	DANA BAGI HASIL (DBH)	-	-	-		75.000.000,00	DINAS SOSIAL	
1	06	01	2.01	0007	Evaluasi Kinerja Perangkat Daerah												
						Jumlah Laporan Evaluasi Kinerja Perangkat Daerah	12 Laporan	4.000.000,00	Kab. Sumedang, Semua Kecamatan, Semua Kel/Desa	DANA BAGI HASIL (DBH)	-	-	-		30.000.000,00	DINAS SOSIAL	
1	06	01	2.01	0010	Pelaksanaan Forum Perangkat Daerah Berdasarkan Bidang Urusan yang Diampu dalam Rangka Penyusunan Dokumen Perencanaan Perangkat Daerah												
						Jumlah Berita Acara Hasil Forum Perangkat Daerah Berdasarkan Bidang Urusan yang Diampu dalam Rangka Penyusunan Dokumen Perencanaan Perangkat Daerah	1 Berita Acara	20.000.000,00	Kab. Sumedang, Semua Kecamatan, Semua Kel/Desa	DANA BAGI HASIL (DBH)	-	-	-		35.000.000,00	DINAS SOSIAL	
1	06	01	2.01	0012	Koordinasi Peningkatan Partisipasi Masyarakat dalam Penyelenggaraan Urusan Pemerintahan Daerah yang Diampu												
						Jumlah Subtansi Koordinasi Peningkatan Partisipasi Masyarakat dalam Penyelenggaraan Urusan Pemerintahan Daerah yang Diampu	3 Subtansi	20.000.000,00	Kab. Sumedang, Semua Kecamatan, Semua Kel/Desa	DANA BAGI HASIL (DBH)	-	-	-		25.000.000,00	DINAS SOSIAL	
1	06	01	2.01	0013	Sinkronisasi dan Harmonisasi Pusat dan Daerah dalam Rangka Mendukung Target Pembangunan Nasional melalui Koordinasi Teknis Pembangunan												

No	Kode					Urusan / Bidang Urusan / Program / Kegiatan / Sub Kegiatan	Indikator Program / Kegiatan / Sub Kegiatan	Capaian Kinerja Dan Kerangka Pendanaan						Kelompok Sasaran	Prakiraan Maju Rencana Tahun 2027		Perangkat Daerah Penanggung Jawab
								Target 2026	Pagu Indikatif (Rp)	Lokasi	Sumber Dana	Prioritas			Target	Pagu Indikatif (Rp)	
												Nasional	Daerah				
						Jumlah Berita Acara Hasil Sinkronisasi dan Harmonisasi Pusat dan Daerah dalam Rangka Mendukung Target Pembangunan Nasional melalui Koordinasi Teknis Pembangunan	3 Berita Acara	0,00	Semua Kota/Kab, Semua Kecamatan, Semua Kel/Desa	DANA BAGI HASIL (DBH)	-	-	-		50.000.000,00	DINAS SOSIAL	
1	06	01	2.02		Administrasi Keuangan Perangkat Daerah	-	-	4.392.587.536,00			-	-	-	-	6.080.000.000,00		
1	06	01	2.02	0001	Penyediaan Gaji dan Tunjangan ASN												
						Jumlah Orang yang Menerima Gaji dan Tunjangan ASN	35 Orang/bulan	4.378.587.536,00	Kab. Sumedang, Semua Kecamatan, Semua Kel/Desa	DANA ALOKASI UMUM (DAU)	-	-	-		5.900.000.000,00	DINAS SOSIAL	
1	06	01	2.02	0002	Penyediaan Administrasi Pelaksanaan Tugas ASN												
						Jumlah Dokumen Hasil Penyediaan Administrasi Pelaksanaan Tugas ASN	60 Dokumen	0,00	Kab. Sumedang, Semua Kecamatan, Semua Kel/Desa	DANA BAGI HASIL (DBH)	-	-	-		20.000.000,00	DINAS SOSIAL	
1	06	01	2.02	0003	Pelaksanaan Penatausahaan dan												
						Jumlah Dokumen Penatausahaan dan Pengujian/Verifikasi Keuangan SKPD	12 Dokumen	4.000.000,00	Kab. Sumedang, Semua Kecamatan, Semua Kel/Desa	DANA BAGI HASIL (DBH)	-	-	-		45.000.000,00	DINAS SOSIAL	
1	06	01	2.02	0004	Koordinasi dan Pelaksanaan Akuntansi SKPD												
						Jumlah Dokumen Koordinasi dan Pelaksanaan Akuntansi SKPD	0 Dokumen	0,00	Kab. Sumedang, Semua Kecamatan, Semua Kel/Desa	DANA BAGI HASIL (DBH)	-	-	-		20.000.000,00	DINAS SOSIAL	
1	06	01	2.02	0005	Koordinasi dan Penyusunan Laporan Keuangan Akhir Tahun SKPD												
						Jumlah Laporan Keuangan Akhir Tahun SKPD dan Laporan Hasil Koordinasi Penyusunan Laporan Keuangan Akhir Tahun SKPD	0 Laporan	0,00	Kab. Sumedang, Semua Kecamatan, Semua Kel/Desa	DANA BAGI HASIL (DBH)	-	-	-		10.000.000,00	DINAS SOSIAL	
1	06	01	2.02	0006	Pengelolaan dan Penyiapan Bahan Tanggapan Pemeriksaan												
						Jumlah Dokumen Bahan Tanggapan Pemeriksaan dan Tindak Lanjut Pemeriksaan	0 Dokumen	0,00	Kab. Sumedang, Semua Kecamatan, Semua Kel/Desa	DANA BAGI HASIL (DBH)	-	-	-		10.000.000,00	DINAS SOSIAL	
1	06	01	2.02	0007	Koordinasi dan Penyusunan Laporan Keuangan Bulanan/ Triwulanan/ Semesteran SKPD												
						Jumlah Laporan Keuangan Bulanan/ Triwulanan/ Semesteran SKPD dan Laporan Koordinasi Penyusunan Laporan Keuangan Bulanan/Triwulanan/ Semesteran SKPD	12 Laporan	10.000.000,00	Kab. Sumedang, Semua Kecamatan, Semua Kel/Desa	DANA BAGI HASIL (DBH)	-	-	-		55.000.000,00	DINAS SOSIAL	
1	06	01	2.02	0008	Penyusunan Pelaporan dan Analisis Prognosis Realisasi Anggaran												

No	Kode					Urusan / Bidang Urusan / Program / Kegiatan / Sub Kegiatan	Indikator Program / Kegiatan / Sub Kegiatan	Capaian Kinerja Dan Kerangka Pendanaan						Kelompok Sasaran	Prakiraan Maju Rencana Tahun 2027		Perangkat Daerah Penanggung Jawab
								Target 2026	Pagu Indikatif (Rp)	Lokasi	Sumber Dana	Prioritas			Target	Pagu Indikatif (Rp)	
												Nasional	Daerah				
						Jumlah Dokumen Pelaporan dan Analisis Prognosis Realisasi Anggaran	0 Dokumen	0,00	Kab. Sumedang, Semua Kecamatan, Semua Kel/Desa	DANA BAGI HASIL (DBH)	-	-	-		20.000.000,00	DINAS SOSIAL	
1	06	01	2.03		Administrasi Barang Milik Daerah pada Perangkat Daerah	-	-	18.000.000,00			-	-	-	-	205.000.000,00		
1	06	01	2.03	0001	Penyusunan Perencanaan Kebutuhan Barang Milik Daerah SKPD												
						Jumlah Rencana Kebutuhan Barang Milik Daerah SKPD	5 Dokumen	3.000.000,00	Kab. Sumedang, Semua Kecamatan, Semua Kel/Desa	DANA BAGI HASIL (DBH)	-	-	-		35.000.000,00	DINAS SOSIAL	
1	06	01	2.03	0002	Pengamanan Barang Milik Daerah SKPD												
						Jumlah Dokumen Pengamanan Barang Milik Daerah SKPD	0 Dokumen	0,00	Kab. Sumedang, Semua Kecamatan, Semua Kel/Desa	DANA BAGI HASIL (DBH)	-	-	-		15.000.000,00	DINAS SOSIAL	
1	06	01	2.03	0003	Koordinasi dan Penilaian Barang Milik Daerah SKPD												
						Jumlah Laporan Hasil Penilaian Barang Milik Daerah dan Hasil Koordinasi Penilaian Barang Milik Daerah SKPD	0 Laporan	0,00	Kab. Sumedang, Semua Kecamatan, Semua Kel/Desa	DANA BAGI HASIL (DBH)	-	-	-		15.000.000,00	DINAS SOSIAL	
1	06	01	2.03	0004	Pembinaan, Pengawasan, dan Pengendalian Barang Milik Daerah pada SKPD												
						Jumlah Laporan Hasil Pembinaan, Pengawasan, dan Pengendalian Barang Milik Daerah pada SKPD	12 Laporan	0,00	Kab. Sumedang, Semua Kecamatan, Semua Kel/Desa	DANA BAGI HASIL (DBH)	-	-	-		35.000.000,00	DINAS SOSIAL	
1	06	01	2.03	0005	Rekonsiliasi dan Penyusunan Laporan Barang Milik Daerah pada SKPD												
						Jumlah Laporan Rekonsiliasi dan Penyusunan Laporan Barang Milik Daerah pada SKPD	12 Laporan	15.000.000,00	Kab. Sumedang, Semua Kecamatan, Semua Kel/Desa	DANA BAGI HASIL (DBH)	-	-	-		35.000.000,00	DINAS SOSIAL	
1	06	01	2.03	0006	Penatausahaan Barang Milik Daerah pada SKPD												
						Jumlah Laporan Penatausahaan Barang Milik Daerah pada SKPD	0 Laporan	0,00	Kab. Sumedang, Semua Kecamatan, Semua Kel/Desa	DANA BAGI HASIL (DBH)	-	-	-		35.000.000,00	DINAS SOSIAL	
1	06	01	2.03	0007	Pemanfaatan Barang Milik Daerah SKPD												
						Jumlah Dokumen Hasil Pemanfaatan Barang Milik Daerah SKPD	0 Dokumen	0,00	Kab. Sumedang, Semua Kecamatan, Semua Kel/Desa	DANA BAGI HASIL (DBH)	-	-	-		35.000.000,00	DINAS SOSIAL	
1	06	01	2.05		Administrasi Kepegawaian Perangkat Daerah	-	-	25.000.000,00			-	-	-	-	515.000.000,00		
1	06	01	2.05	0001	Peningkatan Sarana dan Prasarana Disiplin Pegawai												

No	Kode					Urusan / Bidang Urusan / Program / Kegiatan / Sub Kegiatan	Indikator Program / Kegiatan / Sub Kegiatan	Capaian Kinerja Dan Kerangka Pendanaan						Kelompok Sasaran	Prakiraan Maju Rencana Tahun 2027		Perangkat Daerah Penanggung Jawab
								Target 2026	Pagu Indikatif (Rp)	Lokasi	Sumber Dana	Prioritas			Target	Pagu Indikatif (Rp)	
												Nasional	Daerah				
						Jumlah Unit Peningkatan Sarana dan Prasarana Disiplin Pegawai	0 Unit	0,00	Kab. Sumedang, Semua Kecamatan, Semua Kel/Desa	DANA BAGI HASIL (DBH)	-	-	-		40.000.000,00	DINAS SOSIAL	
1	06	01	2.05	0002	Pengadaan Pakaian Dinas beserta Atribut Kelengkapannya		1 Paket	0,00	Kab. Sumedang, Semua Kecamatan, Semua Kel/Desa	DANA BAGI HASIL (DBH)	-	-	-		50.000.000,00	DINAS SOSIAL	
1	06	01	2.05	0003	Pendataan dan Pengolahan Administrasi Kepegawaian		12 Dokumen	15.000.000,00	Kab. Sumedang, Semua Kecamatan, Semua Kel/Desa	DANA BAGI HASIL (DBH)	-	-	-		25.000.000,00	DINAS SOSIAL	
1	06	01	2.05	0004	Koordinasi dan Pelaksanaan Sistem Informasi Kepegawaian		0 Dokumen	0,00	Kab. Sumedang, Semua Kecamatan, Semua Kel/Desa	DANA BAGI HASIL (DBH)	-	-	-		25.000.000,00	DINAS SOSIAL	
1	06	01	2.05	0005	Monitoring, Evaluasi, dan Penilaian Kinerja Pegawai		15 Dokumen	10.000.000,00	Kab. Sumedang, Semua Kecamatan, Semua Kel/Desa	DANA BAGI HASIL (DBH)	-	-	-		25.000.000,00	DINAS SOSIAL	
1	06	01	2.05	0006	Pemulangan Pegawai yang Pensiun		0 Orang	0,00	Kab. Sumedang, Semua Kecamatan, Semua Kel/Desa	DANA BAGI HASIL (DBH)	-	-	-		25.000.000,00	DINAS SOSIAL	
1	06	01	2.05	0007	Pemulangan Pegawai yang Meninggal dalam Melaksanakan Tugas		0 Laporan	0,00	Kab. Sumedang, Semua Kecamatan, Semua Kel/Desa	DANA BAGI HASIL (DBH)	-	-	-		25.000.000,00	DINAS SOSIAL	
1	06	01	2.05	0009	Pendidikan dan Pelatihan Pegawai Berdasarkan Tugas dan Fungsi		0 Orang	0,00	Kab. Sumedang, Semua Kecamatan, Semua Kel/Desa	DANA BAGI HASIL (DBH)	-	-	-		200.000.000,00	DINAS SOSIAL	
1	06	01	2.05	0010	Sosialisasi Peraturan Perundang-Undangan		0 Orang	0,00	Kab. Sumedang, Semua Kecamatan, Semua Kel/Desa	DANA BAGI HASIL (DBH)	-	-	-		25.000.000,00	DINAS SOSIAL	
1	06	01	2.05	0011	Bimbingan Teknis Implementasi Peraturan Perundang-Undangan												

No	Kode					Urusan / Bidang Urusan / Program / Kegiatan / Sub Kegiatan	Indikator Program / Kegiatan / Sub Kegiatan	Capaian Kinerja Dan Kerangka Pendanaan						Kelompok Sasaran	Prakiraan Maju Rencana Tahun 2027		Perangkat Daerah Penanggung Jawab
								Target 2026	Pagu Indikatif (Rp)	Lokasi	Sumber Dana	Prioritas			Target	Pagu Indikatif (Rp)	
												Nasional	Daerah				
						Jumlah Orang yang Mengikuti Bimbingan Teknis Implementasi Peraturan Perundang-Undangan	0 Orang	0,00	Kab. Sumedang, Semua Kecamatan, Semua Kel/Desa	DANA BAGI HASIL (DBH)	-	-	-	-	75.000.000,00	DINAS SOSIAL	
1	06	01	2.06		Administrasi Umum Perangkat Daerah	-	-	469.601.600,00			-	-	-	-	1.050.000.000,00		
1	06	01	2.06	0001	Penyediaan Komponen Instalasi												
						Jumlah Paket Komponen Instalasi Listrik/Penerangan Bangunan Kantor yang Disediakan	1 Paket	9.993.100,00	Kab. Sumedang, Semua Kecamatan, Semua Kel/Desa	DANA BAGI HASIL (DBH)	-	-	-	-	75.000.000,00	DINAS SOSIAL	
1	06	01	2.06	0002	Penyediaan Peralatan dan Perlengkapan Kantor												
						Jumlah Paket Peralatan dan Perlengkapan Kantor yang Disediakan	1 Paket	59.999.000,00	Kab. Sumedang, Semua Kecamatan, Semua Kel/Desa	DANA BAGI HASIL (DBH)	-	-	-	-	110.000.000,00	DINAS SOSIAL	
1	06	01	2.06	0003	Penyediaan Peralatan Rumah Tangga												
						Jumlah Paket Peralatan Rumah Tangga yang Disediakan	1 Paket	11.994.600,00	Kab. Sumedang, Semua Kecamatan, Semua Kel/Desa	DANA BAGI HASIL (DBH)	-	-	-	-	105.000.000,00	DINAS SOSIAL	
1	06	01	2.06	0004	Penyediaan Bahan Logistik Kantor												
						Jumlah Paket Bahan Logistik Kantor yang Disediakan	1 Paket	59.972.500,00	Kab. Sumedang, Semua Kecamatan, Semua Kel/Desa	DANA BAGI HASIL (DBH)	-	-	-	-	140.000.000,00	DINAS SOSIAL	
1	06	01	2.06	0005	Penyediaan Barang Cetak dan Penggandaan												
						Jumlah Paket Barang Cetak dan Penggandaan yang Disediakan	1 Paket	52.770.200,00	Kab. Sumedang, Semua Kecamatan, Semua Kel/Desa	DANA BAGI HASIL (DBH)	-	-	-	-	90.000.000,00	DINAS SOSIAL	
1	06	01	2.06	0006	Penyediaan Bahan Bacaan dan Peraturan Perundang-undangan												
						Jumlah Dokumen Bahan Bacaan dan Peraturan Perundang-Undangan yang Disediakan	7 Dokumen	10.000.000,00	Kab. Sumedang, Semua Kecamatan, Semua Kel/Desa	DANA BAGI HASIL (DBH)	-	-	-	-	20.000.000,00	DINAS SOSIAL	
1	06	01	2.06	0007	Penyediaan Bahan/Material												
						Jumlah Paket Bahan/Material yang Disediakan	1 Paket	9.938.200,00	Kab. Sumedang, Semua Kecamatan, Semua Kel/Desa	DANA BAGI HASIL (DBH)	-	-	-	-	30.000.000,00	DINAS SOSIAL	
1	06	01	2.06	0008	Fasilitasi Kunjungan Tamu												
						Jumlah Laporan Fasilitasi Kunjungan Tamu	12 Laporan	9.984.000,00	Kab. Sumedang, Semua Kecamatan, Semua Kel/Desa	DANA BAGI HASIL (DBH)	-	-	-	-	10.000.000,00	DINAS SOSIAL	

No	Kode					Urusan / Bidang Urusan / Program / Kegiatan / Sub Kegiatan	Indikator Program / Kegiatan / Sub Kegiatan	Capaian Kinerja Dan Kerangka Pendanaan						Kelompok Sasaran	Prakiraan Maju Rencana Tahun 2027		Perangkat Daerah Penanggung Jawab		
								Target 2026	Pagu Indikatif (Rp)	Lokasi	Sumber Dana	Prioritas			Target	Pagu Indikatif (Rp)			
												Nasional	Daerah						
1	06	01	2.06	0009	Penyelenggaraan Rapat Koordinasi dan Konsultasi SKPD														
					Jumlah Laporan Penyelenggaraan Rapat Koordinasi dan Konsultasi SKPD	12 Laporan	219.950.000,00	Kab. Sumedang, Semua Kecamatan, Semua Kel/Desa	DANA BAGI HASIL (DBH)	-	-	-	-		350.000.000,00	DINAS SOSIAL			
1	06	01	2.06	0010	Penatausahaan Arsip Dinamis pada SKPD														
					Jumlah Dokumen Penatausahaan Arsip Dinamis pada SKPD	12 Dokumen	10.000.000,00	Kab. Sumedang, Semua Kecamatan, Semua Kel/Desa	DANA BAGI HASIL (DBH)	-	-	-	-		25.000.000,00	DINAS SOSIAL			
1	06	01	2.06	0011	Dukungan Pelaksanaan Sistem Pemerintahan Berbasis Elektronik pada SKPD														
					Jumlah Dokumen Dukungan Pelaksanaan Sistem Pemerintahan Berbasis Elektronik pada SKPD	4 Dokumen	15.000.000,00	Kab. Sumedang, Semua Kecamatan, Semua Kel/Desa	DANA BAGI HASIL (DBH)	-	-	-	-		95.000.000,00	DINAS SOSIAL			
1	06	01	2.07		Pengadaan Barang Milik Daerah Penunjang Urusan Pemerintah Daerah														
					-	-	118.200.300,00			-	-	-	-		3.235.000.000,00				
1	06	01	2.07	0001	Pengadaan Kendaraan Perorangan Dinas atau Kendaraan Dinas Jabatan														
					Jumlah Unit Kendaraan Perorangan Dinas atau Kendaraan Dinas Jabatan yang Disediakan	0 Unit	0,00	Kab. Sumedang, Semua Kecamatan, Semua Kel/Desa	DANA BAGI HASIL (DBH)	-	-	-	-		0,00	DINAS SOSIAL			
1	06	01	2.07	0002	Pengadaan Kendaraan Dinas Operasional atau Lapangan														
					Jumlah Unit Kendaraan Dinas Operasional atau Lapangan yang Disediakan	0 Unit	0,00	Kab. Sumedang, Semua Kecamatan, Semua Kel/Desa	DANA BAGI HASIL (DBH)	-	-	-	-		1.200.000.000,00	DINAS SOSIAL			
1	06	01	2.07	0003	Pengadaan Alat Besar														
					Jumlah Unit Alat Besar yang Disediakan	0 Unit	0,00	Kab. Sumedang, Semua Kecamatan, Semua Kel/Desa	DANA BAGI HASIL (DBH)	-	-	-	-		0,00	DINAS SOSIAL			
1	06	01	2.07	0004	Pengadaan Alat Angkutan Darat Tak Bermotor														
					Jumlah Unit Alat Angkutan Darat Tak Bermotor yang Disediakan	0 Unit	0,00	Kab. Sumedang, Semua Kecamatan, Semua Kel/Desa	DANA BAGI HASIL (DBH)	-	-	-	-		0,00	DINAS SOSIAL			
1	06	01	2.07	0005	Pengadaan Mebel														
					Jumlah Paket Mebel yang Disediakan	3 Unit	49.558.500,00	Kab. Sumedang, Semua Kecamatan, Semua Kel/Desa	DANA BAGI HASIL (DBH)	-	-	-	-		50.000.000,00	DINAS SOSIAL			
1	06	01	2.07	0007	Pengadaan Aset Tetap Lainnya														

No	Kode					Urusan / Bidang Urusan / Program / Kegiatan / Sub Kegiatan	Indikator Program / Kegiatan / Sub Kegiatan	Capaian Kinerja Dan Kerangka Pendanaan						Kelompok Sasaran	Prakiraan Maju Rencana Tahun 2027		Perangkat Daerah Penanggung Jawab
								Target 2026	Pagu Indikatif (Rp)	Lokasi	Sumber Dana	Prioritas			Target	Pagu Indikatif (Rp)	
												Nasional	Daerah				
						Jumlah Unit Aset Tetap Lainnya yang Disediakan	3 Unit	49.264.200,00	Kab. Sumedang, Semua Kecamatan, Semua Kel/Desa	DANA BAGI HASIL (DBH)	-	-	-		60.000.000,00	DINAS SOSIAL	
1	06	01	2.07	0008	Pengadaan Aset Tak Berwujud	Jumlah Unit Aset Tak Berwujud yang Disediakan	0 Unit	0,00	Kab. Sumedang, Semua Kecamatan, Semua Kel/Desa	DANA BAGI HASIL (DBH)	-	-	-		100.000.000,00	DINAS SOSIAL	
1	06	01	2.07	0009	Pengadaan Gedung Kantor atau Bangunan Lainnya	Jumlah Unit Gedung Kantor atau Bangunan Lainnya yang Disediakan	0 Unit	0,00	Kab. Sumedang, Semua Kecamatan, Semua Kel/Desa	DANA BAGI HASIL (DBH)	-	-	-		1.500.000.000,00	DINAS SOSIAL	
1	06	01	2.07	0010	Pengadaan Sarana dan Prasarana Gedung Kantor atau Bangunan Lainnya	Jumlah Unit Sarana dan Prasarana Gedung Kantor atau Bangunan Lainnya yang Disediakan	0 Unit	0,00	Kab. Sumedang, Semua Kecamatan, Semua Kel/Desa	DANA BAGI HASIL (DBH)	-	-	-		125.000.000,00	DINAS SOSIAL	
1	06	01	2.07	0011	Pengadaan Sarana dan Prasarana Pendukung Gedung Kantor atau Bangunan Lainnya	Jumlah Unit Sarana dan Prasarana Pendukung Gedung Kantor atau Bangunan Lainnya yang Disediakan	1 Unit	19.377.600,00	Kab. Sumedang, Semua Kecamatan, Semua Kel/Desa	DANA BAGI HASIL (DBH)	-	-	-		200.000.000,00	DINAS SOSIAL	
1	06	01	2.08		Penyediaan Jasa Penunjang Urusan Pemerintahan Daerah	-	-	679.759.884,00			-	-	-	-	1.220.000.000,00		
1	06	01	2.08	0001	Penyediaan Jasa Surat Menyurat	Jumlah Laporan Penyediaan Jasa Surat Menyurat	12 Laporan	20.000.000,00	Kab. Sumedang, Semua Kecamatan, Semua Kel/Desa	DANA BAGI HASIL (DBH)	-	-	-		20.000.000,00	DINAS SOSIAL	
1	06	01	2.08	0002	Penyediaan Jasa Komunikasi, Sumber Daya Air dan Listrik	Jumlah Laporan Penyediaan Jasa Komunikasi, Sumber Daya Air dan Listrik yang Disediakan	12 Laporan	59.730.000,00	Kab. Sumedang, Semua Kecamatan, Semua Kel/Desa	DANA BAGI HASIL (DBH)	-	-	-		100.000.000,00	DINAS SOSIAL	
1	06	01	2.08	0003	Penyediaan Jasa Peralatan dan Perlengkapan Kantor	Jumlah Laporan Penyediaan Jasa Peralatan dan Perlengkapan Kantor yang Disediakan	0 Laporan	0,00	Kab. Sumedang, Semua Kecamatan, Semua Kel/Desa	DANA BAGI HASIL (DBH)	-	-	-		100.000.000,00	DINAS SOSIAL	
1	06	01	2.08	0004	Penyediaan Jasa Pelayanan Umum Kantor	Jumlah Laporan Penyediaan Jasa Pelayanan Umum Kantor yang Disediakan	12 Laporan	600.029.884,00	Kab. Sumedang, Semua Kecamatan, Semua Kel/Desa	DANA BAGI HASIL (DBH)	-	-	-		1.000.000.000,00	DINAS SOSIAL	

No	Kode				Urusan / Bidang Urusan / Program / Kegiatan / Sub Kegiatan	Indikator Program / Kegiatan / Sub Kegiatan	Capaian Kinerja Dan Kerangka Pendanaan						Kelompok Sasaran	Prakiraan Maju Rencana Tahun 2027		Perangkat Daerah Penanggung Jawab
							Target 2026	Pagu Indikatif (Rp)	Lokasi	Sumber Dana	Prioritas			Target	Pagu Indikatif (Rp)	
											Nasional	Daerah				
1	06	01	2.09		Pemeliharaan Barang Milik Daerah Penunjang Urusan Pemerintahan Daerah	-	714.105.200,00							2.060.000.000,00		
1	06	01	2.09	0001	Penyediaan Jasa Pemeliharaan, Biaya Pemeliharaan, dan Pajak Kendaraan Perorangan Dinas atau Kendaraan Dinas Jabatan	Jumlah Kendaraan Perorangan Dinas atau Kendaraan Dinas Jabatan yang Dipelihara dan dibayarkan Pajaknya	5 Unit	69.997.200,00	Kab. Sumedang, Semua Kecamatan, Semua Kel/Desa	DANA BAGI HASIL (DBH)	-	-	-	70.000.000,00	DINAS SOSIAL	
1	06	01	2.09	0002	Penyediaan Jasa Pemeliharaan, Biaya Pemeliharaan, Pajak dan Perizinan Kendaraan Dinas Operasional atau Lapangan	Jumlah Kendaraan Dinas Operasional atau Lapangan yang Dipelihara dan dibayarkan Pajak dan Perizinannya	35 Unit	330.000.000,00	Kab. Sumedang, Semua Kecamatan, Semua Kel/Desa	DANA BAGI HASIL (DBH)	-	-	-	400.000.000,00	DINAS SOSIAL	
1	06	01	2.09	0003	Penyediaan Jasa Pemeliharaan, Biaya	Jumlah Alat Besar yang Dipelihara dan dibayarkan Perizinannya	0 Unit	0,00	Kab. Sumedang, Semua Kecamatan, Semua Kel/Desa	DANA BAGI HASIL (DBH)	-	-	-	0,00	DINAS SOSIAL	
1	06	01	2.09	0004	Penyediaan Jasa Pemeliharaan, Biaya Pemeliharaan dan Perizinan Alat Angkutan Darat Tak Bermotor	Jumlah Alat Angkutan Darat Tak Bermotor yang Dipelihara dan Dibayarkan Perizinannya	0 Unit	0,00	Kab. Sumedang, Semua Kecamatan, Semua Kel/Desa	DANA BAGI HASIL (DBH)	-	-	-	0,00	DINAS SOSIAL	
1	06	01	2.09	0005	Pemeliharaan Mebel	Jumlah Mebel yang Dipelihara	3 Unit	10.000.000,00	Kab. Sumedang, Semua Kecamatan, Semua Kel/Desa	DANA BAGI HASIL (DBH)	-	-	-	75.000.000,00	DINAS SOSIAL	
1	06	01	2.09	0006	Pemeliharaan Peralatan dan Mesin Lainnya	Jumlah Peralatan dan Mesin Lainnya yang Dipelihara	15 Unit	19.520.000,00	Kab. Sumedang, Semua Kecamatan, Semua Kel/Desa	DANA BAGI HASIL (DBH)	-	-	-	150.000.000,00	DINAS SOSIAL	
1	06	01	2.09	0007	Pemeliharaan Aset Tetap Lainnya	Jumlah Aset Tetap Lainnya yang Dipelihara	0 Unit	0,00	Kab. Sumedang, Semua Kecamatan, Semua Kel/Desa	DANA BAGI HASIL (DBH)	-	-	-	35.000.000,00	DINAS SOSIAL	
1	06	01	2.09	0008	Pemeliharaan Aset Tak Berwujud	Jumlah Aset Tak Berwujud yang Dipelihara	1 Unit	20.000.000,00	Kab. Sumedang, Semua Kecamatan, Semua Kel/Desa	DANA BAGI HASIL (DBH)	-	-	-	30.000.000,00	DINAS SOSIAL	
1	06	01	2.09	0009	Pemeliharaan/Rehabilitasi Gedung Kantor dan Bangunan Lainnya											

No	Kode					Urusan / Bidang Urusan / Program / Kegiatan / Sub Kegiatan	Indikator Program / Kegiatan / Sub Kegiatan	Capaian Kinerja Dan Kerangka Pendanaan						Kelompok Sasaran	Prakiraan Maju Rencana Tahun 2027		Perangkat Daerah Penanggung Jawab
								Target 2026	Pagu Indikatif (Rp)	Lokasi	Sumber Dana	Prioritas			Target	Pagu Indikatif (Rp)	
												Nasional	Daerah				
						Jumlah Gedung Kantor dan Bangunan Lainnya yang Dipelihara/Direhabilitasi	1 Unit	0,00	Kab. Sumedang, Semua Kecamatan, Semua Kel/Desa	DANA BAGI HASIL (DBH)	-	-	-	-	700.000.000,00	DINAS SOSIAL	
1	06	01	2.09	0010	Pemeliharaan/Rehabilitasi Sarana dan Prasarana Gedung Kantor atau Bangunan Lainnya												
						Jumlah Sarana dan Prasarana Gedung Kantor atau Bangunan Lainnya yang Dipelihara/Direhabilitasi	1 Unit	264.588.000,00	Kab. Sumedang, Semua Kecamatan, Semua Kel/Desa	DANA BAGI HASIL (DBH)	-	-	-	-	300.000.000,00	DINAS SOSIAL	
1	06	01	2.09	0011	Pemeliharaan/Rehabilitasi Sarana dan Prasarana Pendukung Gedung Kantor atau Bangunan Lainnya												
						Jumlah Sarana dan Prasarana Pendukung Gedung Kantor atau Bangunan Lainnya yang Dipelihara/Direhabilitasi	0 Unit	0,00	Kab. Sumedang, Semua Kecamatan, Semua Kel/Desa	DANA BAGI HASIL (DBH)	-	-	-	-	300.000.000,00	DINAS SOSIAL	
142	1	06	02		PROGRAM PEMBERDAYAAN SOSIAL	-	-	1.404.000.000,00							5.175.000.000,00		
	1	06	02	2.01	Pemberdayaan Sosial Komunitas Adat Terpencil (KAT)	-	-	0,00							0,00		
1	06	02	2.01	0002	Peningkatan Kapasitas dan Pendampingan KAT												
						Jumlah Keluarga pada KAT yang Meningkatkan Kapasitasnya Kewenangan Kabupaten/Kota	0 Keluarga	0,00	Kab. Sumedang, Semua Kecamatan, Semua Kel/Desa	DANA BAGI HASIL (DBH)	-	-	-	-	0,00	DINAS SOSIAL	
1	06	02	2.01	0004	Fasilitasi Pemberdayaan Sosial KAT yang terpadu dan berkelanjutan												
						Jumlah Keluarga pada KAT yang Mendapatkan Pemberdayaan Sosial yang terpadu dan berkelanjutan Kewenangan Kabupaten/Kota	0 Keluarga	0,00	Kab. Sumedang, Semua Kecamatan, Semua Kel/Desa	DANA BAGI HASIL (DBH)	-	-	-	-	0,00	DINAS SOSIAL	
	1	06	02	2.02	Pengumpulan Sumbangan dalam Daerah Kabupaten/Kota	-	-	0,00							50.000.000,00		
1	06	02	2.02	0003	Koordinasi dan Sinkronisasi Penyelenggaraan Undian Gratis Berhadiah dan Pengumpulan Uang atau Barang												
						Jumlah Dokumen Hasil Koordinasi dan Sinkronisasi Penyelenggaraan Undian Gratis Berhadiah dan Pengumpulan Uang atau Barang	0 Dokumen	0,00	Kab. Sumedang, Semua Kecamatan, Semua Kel/Desa	DANA BAGI HASIL (DBH)	-	-	-	-	50.000.000,00	DINAS SOSIAL	
	1	06	02	2.03	Pengembangan Potensi Sumber Kesejahteraan Sosial Daerah Kabupaten/Kota	-	-	1.404.000.000,00							5.125.000.000,00		
1	06	02	2.03	0003	Peningkatan Kemampuan Potensi Sumber Kesejahteraan Sosial Keluarga Kewenangan Kabupaten/Kota												
						Jumlah Keluarga yang Meningkatkan Kapasitasnya Kewenangan Kabupaten/Kota	277 Keluarga	100.000.000,00	Kab. Sumedang, Semua Kecamatan, Semua Kel/Desa	DANA BAGI HASIL (DBH)	-	-	-	-	400.000.000,00	DINAS SOSIAL	
1	06	02	2.03	0004	Peningkatan Kemampuan Potensi Sumber Kesejahteraan Sosial Kelembagaan Masyarakat Kewenangan Kabupaten/Kota												

No	Kode					Urusan / Bidang Urusan / Program / Kegiatan / Sub Kegiatan	Indikator Program / Kegiatan / Sub Kegiatan	Capaian Kinerja Dan Kerangka Pendanaan						Kelompok Sasaran	Prakiraan Maju Rencana Tahun 2027		Perangkat Daerah Penanggung Jawab
								Target 2026	Pagu Indikatif (Rp)	Lokasi	Sumber Dana	Prioritas			Target	Pagu Indikatif (Rp)	
												Nasional	Daerah				
						Jumlah Lembaga Kesejahteraan Sosial yang Meningkatkan Kapasitasnya Kewenangan Kabupaten/Kota	277 Lembaga	954.000.000,00	Kab. Sumedang, Semua Kecamatan, Semua Kel/Desa	DANA BAGI HASIL (DBH)	-	-	-	-	3.000.000.000,00	DINAS SOSIAL	
1	06	02	2.03	0012	Peningkatan Kemampuan Sumber Daya Manusia dan Penguatan Lembaga Konsultasi Kesejahteraan Keluarga (LK3)												
						Jumlah Sumber Daya Manusia dan Lembaga Konsultasi Kesejahteraan Keluarga (LK3) yang mendapatkan Peningkatan Kapasitas dan fasilitasi dalam penanganan kasus Kewenangan Kabupaten/Kota	277 Orang	50.000.000,00	Kab. Sumedang, Semua Kecamatan, Semua Kel/Desa	DANA BAGI HASIL (DBH)	-	-	-	-	400.000.000,00	DINAS SOSIAL	
1	06	02	2.03	0014	Peningkatan Kemampuan Potensi Sumber Kesejahteraan Sosial Perseorangan Kewenangan Kabupaten/Kota												
						Jumlah Penyuluh Sosial, Penyuluh Sosial Masyarakat, Pekerja Sosial, Pekerja Sosial Masyarakat dan/atau Tenaga Kesejahteraan Sosial Kecamatan yang Meningkatkan Kapasitasnya	303 Orang	300.000.000,00	Kab. Sumedang, Semua Kecamatan, Semua Kel/Desa	DANA BAGI HASIL (DBH)	-	-	-	-	1.325.000.000,00	DINAS SOSIAL	
143	1	06	03			PROGRAM PENANGANAN WARGA NEGARA MIGRAN KORBAN TINDAK KEKERASAN	-	35.000.000,00						-	40.000.000,00		
	1	06	03	2.01		Pemulangan Warga Negara Migran Korban Tindak Kekerasan dari Titik Debarkasi di Daerah Kabupaten/Kota untuk Dipulangkan ke Desa/Kelurahan Asal	-	35.000.000,00						-	40.000.000,00		
1	06	03	2.01	0003	Fasilitasi Pemulangan Warga Negara Migran Korban Tindak Kekerasan Dalam dan Luar Negeri dari Titik Debarkasi di Daerah Kabupaten/Kota untuk dipulangkan ke Desa/Kelurahan Asal												
						Jumlah Warga Negara Migran Korban Tindak Kekerasan Dalam dan Luar Negeri yang dipulangkan dari Titik Debarkasi di Daerah Provinsi untuk dipulangkan ke Desa/Kelurahan Asal Kewenangan Kabupaten/Kota	5 Orang	35.000.000,00	Kab. Sumedang, Semua Kecamatan, Semua Kel/Desa	DANA BAGI HASIL (DBH)	-	-	-	-	40.000.000,00	DINAS SOSIAL	
144	1	06	04			PROGRAM REHABILITASI SOSIAL	-	3.427.750.000,00						-	8.446.000.000,00		
	1	06	04	2.01		Rehabilitasi Sosial Dasar Penyandang Disabilitas Terlantar, Anak Terlantar, Lanjut Usia Terlantar, serta Gelandangan Pengemis di Luar Panti Sosial	-	3.186.750.000,00						-	6.300.000.000,00		
1	06	04	2.01	0001	Penyediaan Perumahan												

No	Kode					Urusan / Bidang Urusan / Program / Kegiatan / Sub Kegiatan	Indikator Program / Kegiatan / Sub Kegiatan	Capaian Kinerja Dan Kerangka Pendanaan						Kelompok Sasaran	Prakiraan Maju Rencana Tahun 2027		Perangkat Daerah Penanggung Jawab
								Target 2026	Pagu Indikatif (Rp)	Lokasi	Sumber Dana	Prioritas			Target	Pagu Indikatif (Rp)	
												Nasional	Daerah				
						Jumlah Orang yang Mendapatkan Pemenuhan Kebutuhan Permakanan Sesuai dengan Standar Gizi Minimal Kewenangan Kabupaten/Kota	2811 Orang	2.156.750.000,00	Kab. Sumedang, Semua Kecamatan, Semua Kel/Desa	DANA BAGI HASIL (DBH)	-	-	-		2.900.000.000,00	DINAS SOSIAL	
1	06	04	2.01	0002	Penyediaan Sandang												
						Jumlah Orang yang Menerima Pakaian dan Kelengkapan Lainnya yang Tersedia dalam 1 Tahun Kewenangan Kabupaten/Kota	125 Orang	125.000.000,00	Kab. Sumedang, Semua Kecamatan, Semua Kel/Desa	DANA BAGI HASIL (DBH)	-	-	-		125.000.000,00	DINAS SOSIAL	
1	06	04	2.01	0003	Penyediaan Alat Bantu												
						Jumlah Orang yang Mendapatkan Alat Bantu dan Alat Bantu Peraga Sesuai kebutuhan Kewenangan Kabupaten/Kota	185 Orang	250.000.000,00	Kab. Sumedang, Semua Kecamatan, Semua Kel/Desa	DANA BAGI HASIL (DBH)	-	-	-		300.000.000,00	DINAS SOSIAL	
1	06	04	2.01	0004	Pemberian Pelayanan Reunifikasi Keluarga												
						Jumlah Orang yang Mendapatkan Pelayanan Reunifikasi Keluarga Kewenangan Kabupaten/Kota	250 Orang	70.000.000,00	Kab. Sumedang, Semua Kecamatan, Semua Kel/Desa	DANA BAGI HASIL (DBH)	-	-	-		330.000.000,00	DINAS SOSIAL	
1	06	04	2.01	0005	Pemberian Bimbingan Fisik, Mental, Spiritual, dan Sosial												
						Jumlah Peserta Bimbingan Fisik, Mental, Spiritual dan Sosial Kewenangan Kabupaten/Kota	50 Orang	40.000.000,00	Kab. Sumedang, Semua Kecamatan, Semua Kel/Desa	DANA BAGI HASIL (DBH)	-	-	-		50.000.000,00	DINAS SOSIAL	
1	06	04	2.01	0006	Pemberian Bimbingan Sosial kepada Keluarga Penyandang Disabilitas Terlantar, Anak Terlantar, Lanjut Usia Terlantar, serta Gelandangan Pengemis dan Masyarakat												
						Jumlah Peserta Bimbingan Sosial kepada Keluarga Penyandang Disabilitas Terlantar, Anak Terlantar, Lanjut Usia Terlantar, serta Gelandangan Pengemis dan Masyarakat Kewenangan Kabupaten/Kota	30 Orang	40.000.000,00	Kab. Sumedang, Semua Kecamatan, Semua Kel/Desa	DANA BAGI HASIL (DBH)	-	-	-		40.000.000,00	DINAS SOSIAL	
1	06	04	2.01	0008	Pemberian Akses ke Layanan Pendidikan dan Kesehatan Dasar												
						Jumlah Orang yang Mendapatkan Akses ke Layanan Pendidikan dan Kesehatan Dasar Kewenangan Kabupaten/Kota	20 Orang	25.000.000,00	Kab. Sumedang, Semua Kecamatan, Semua Kel/Desa	DANA BAGI HASIL (DBH)	-	-	-		30.000.000,00	DINAS SOSIAL	
1	06	04	2.01	0009	Pemberian Layanan Data dan Pengaduan												
						Jumlah Orang yang Mendapatkan Layanan Data dan Pengaduan Kewenangan Kabupaten/Kota	2900 Orang	330.000.000,00	Kab. Sumedang, Semua Kecamatan, Semua Kel/Desa	DANA BAGI HASIL (DBH)	-	-	-		1.350.000.000,00	DINAS SOSIAL	
1	06	04	2.01	0010	Pemberian Layanan Kedaruratan												

No	Kode					Urusan / Bidang Urusan / Program / Kegiatan / Sub Kegiatan	Indikator Program / Kegiatan / Sub Kegiatan	Capaian Kinerja Dan Kerangka Pendanaan						Kelompok Sasaran	Prakiraan Maju Rencana Tahun 2027		Perangkat Daerah Penanggung Jawab
								Target 2026	Pagu Indikatif (Rp)	Lokasi	Sumber Dana	Prioritas			Target	Pagu Indikatif (Rp)	
												Nasional	Daerah				
						Jumlah Orang yang Mendapatkan Pelayanan Kedaruratan Kewenangan Kabupaten/Kota	75 Orang	50.000.000,00	Kab. Sumedang, Semua Kecamatan, Semua Kel/Desa	DANA BAGI HASIL (DBH)	-	-	-		50.000.000,00	DINAS SOSIAL	
1	06	04	2.01	0011	Pemberian Pelayanan Penelusuran Keluarga												
						Jumlah Orang yang Mendapatkan Pelayanan Penelusuran Keluarga Kewenangan Kabupaten/Kota	1800 Orang	50.000.000,00	Kab. Sumedang, Semua Kecamatan, Semua Kel/Desa	DANA BAGI HASIL (DBH)	-	-	-		550.000.000,00	DINAS SOSIAL	
1	06	04	2.01	0012	Pemberian Layanan Rujukan												
						Jumlah Orang Mendapatkan Layanan Rujukan Kewenangan Kabupaten/Kota	40 Orang	50.000.000,00	Kab. Sumedang, Semua Kecamatan, Semua Kel/Desa	DANA BAGI HASIL (DBH)	-	-	-		575.000.000,00	DINAS SOSIAL	
1	06	04	2.02		Rehabilitasi Sosial Penyandang Masalah Kesejahteraan Sosial (PMKS) Lainnya Bukan Korban HIV/AIDS dan NAPZA di Luar Panti Sosial	-	-	241.000.000,00			-	-	-	-	2.146.000.000,00		
1	06	04	2.02	0001	Pemberian Layanan Data dan Pengaduan												
						Jumlah Orang yang Mendapatkan Layanan Data dan Pengaduan Kewenangan Kabupaten/Kota	0 Orang	0,00	Kab. Sumedang, Semua Kecamatan, Semua Kel/Desa	DANA BAGI HASIL (DBH)	-	-	-		200.000.000,00	DINAS SOSIAL	
1	06	04	2.02	0002	Pemberian Layanan Kedaruratan												
						Jumlah Orang yang Mendapatkan Pelayanan Kedaruratan Kewenangan Kabupaten/Kota	40 Orang	0,00	Kab. Sumedang, Semua Kecamatan, Semua Kel/Desa	DANA BAGI HASIL (DBH)	-	-	-		225.000.000,00	DINAS SOSIAL	
1	06	04	2.02	0003	Penyediaan Permakanan												
						Jumlah Orang yang Mendapatkan Pemenuhan Kebutuhan Permakanan Sesuai dengan Standar Gizi Minimal Kewenangan Kabupaten/Kota	40 Orang	50.000.000,00	Kab. Sumedang, Semua Kecamatan, Semua Kel/Desa	DANA BAGI HASIL (DBH)	-	-	-		400.000.000,00	DINAS SOSIAL	
1	06	04	2.02	0004	Penyediaan Sandang												
						Jumlah orang yang Menerima pakaian dan kelengkapan lainnya yang Tersedia dalam 1 tahun Kewenangan Kabupaten/Kota	55 Orang	50.000.000,00	Kab. Sumedang, Semua Kecamatan, Semua Kel/Desa	DANA BAGI HASIL (DBH)	-	-	-		160.000.000,00	DINAS SOSIAL	
1	06	04	2.02	0005	Penyediaan Alat Bantu												
						Jumlah Orang yang Mendapatkan Alat Bantu dan Alat Bantu Peraga sesuai Kebutuhan Kewenangan Kabupaten/Kota	65 Orang	0,00	Kab. Sumedang, Semua Kecamatan, Semua Kel/Desa	DANA BAGI HASIL (DBH)	-	-	-		170.000.000,00	DINAS SOSIAL	
1	06	04	2.02	0006	Penyediaan Perbekalan Kesehatan di Luar Panti												

No	Kode					Urusan / Bidang Urusan / Program / Kegiatan / Sub Kegiatan	Indikator Program / Kegiatan / Sub Kegiatan	Capaian Kinerja Dan Kerangka Pendanaan						Kelompok Sasaran	Prakiraan Maju Rencana Tahun 2027		Perangkat Daerah Penanggung Jawab
								Target 2026	Pagu Indikatif (Rp)	Lokasi	Sumber Dana	Prioritas			Target	Pagu Indikatif (Rp)	
												Nasional	Daerah				
						Jumlah Orang yang Mendapatkan Pemenuhan Kebutuhan Perbekalan Kesehatan di Luar Panti Kewenangan Kabupaten/Kota	0 Orang	0,00	Kab. Sumedang, Semua Kecamatan, Semua Kel/Desa	DANA BAGI HASIL (DBH)	-	-	-		30.000.000,00	DINAS SOSIAL	
1	06	04	2.02	0007	Pemberian Bimbingan Fisik, Mental, Spiritual, dan Sosial												
						Jumlah Peserta Bimbingan Fisik, Mental, Spiritual dan Sosial Kewenangan Kabupaten/Kota	50 Orang	40.000.000,00	Kab. Sumedang, Semua Kecamatan, Semua Kel/Desa	DANA BAGI HASIL (DBH)	-	-	-		50.000.000,00	DINAS SOSIAL	
1	06	04	2.02	0008	Pemberian Bimbingan Sosial kepada Keluarga Penyandang Masalah Kesejahteraan Sosial (PMKS) Lainnya Bukan Korban HIV/AIDS dan NAPZA												
						Jumlah Peserta dalam Pemberian Bimbingan Sosial kepada Keluarga Penyandang Masalah Kesejahteraan Sosial (PMKS) Lainnya Bukan Korban HIV/AIDS dan NAPZA Kewenangan Kabupaten/Kota	50 Orang	40.000.000,00	Kab. Sumedang, Semua Kecamatan, Semua Kel/Desa	DANA BAGI HASIL (DBH)	-	-	-		50.000.000,00	DINAS SOSIAL	
1	06	04	2.02	0009	Fasilitasi Pembuatan Nomor Induk Kependudukan, Akta Kelahiran, Surat Nikah, dan Kartu Identitas Anak												
						Jumlah Orang yang Membutuhkan Pembuatan Nomor Induk Kependudukan, Kartu Tanda Penduduk, Akta Kelahiran, Surat Nikah, dan/atau Identitas Anak bagi Penyandang Masalah Kesejahteraan Sosial (PMKS) Lainnya di Luar HIV/AIDS Kewenangan Kabupaten/Kota	40 Orang	25.000.000,00	Kab. Sumedang, Semua Kecamatan, Semua Kel/Desa	DANA BAGI HASIL (DBH)	-	-	-		46.000.000,00	DINAS SOSIAL	
1	06	04	2.02	0010	Pemberian Akses ke Layanan Pendidikan dan Kesehatan Dasar												
						Jumlah Orang yang Mendapatkan Akses ke Layanan Pendidikan dan Kesehatan Dasar Kewenangan Kabupaten/Kota	0 Orang	0,00	Kab. Sumedang, Semua Kecamatan, Semua Kel/Desa	DANA BAGI HASIL (DBH)	-	-	-		85.000.000,00	DINAS SOSIAL	
1	06	04	2.02	0011	Pemberian Pelayanan Penelusuran Keluarga												
						Jumlah Orang yang Mendapatkan Pelayanan Penelusuran Keluarga Kewenangan Kabupaten/Kota	0 Orang	0,00	Kab. Sumedang, Semua Kecamatan, Semua Kel/Desa	DANA BAGI HASIL (DBH)	-	-	-		175.000.000,00	DINAS SOSIAL	
1	06	04	2.02	0012	Pemberian Pelayanan Reunifikasi Keluarga												
						Jumlah Orang yang Mendapatkan Pelayanan Reunifikasi Keluarga Kewenangan Kabupaten/Kota	0 Orang	0,00	Kab. Sumedang, Semua Kecamatan, Semua Kel/Desa	DANA BAGI HASIL (DBH)	-	-	-		250.000.000,00	DINAS SOSIAL	
1	06	04	2.02	0013	Pemberian Layanan Rujukan												

No	Kode					Urusan / Bidang Urusan / Program / Kegiatan / Sub Kegiatan	Indikator Program / Kegiatan / Sub Kegiatan	Capaian Kinerja Dan Kerangka Pendanaan						Kelompok Sasaran	Prakiraan Maju Rencana Tahun 2027		Perangkat Daerah Penanggung Jawab
								Target 2026	Pagu Indikatif (Rp)	Lokasi	Sumber Dana	Prioritas			Target	Pagu Indikatif (Rp)	
												Nasional	Daerah				
						Jumlah Orang Mendapatkan Layanan Rujukan Kewenangan Kabupaten/Kota	40 Orang	36.000.000,00	Kab. Sumedang, Semua Kecamatan, Semua Kel/Desa	DANA BAGI HASIL (DBH)	-	-	-		275.000.000,00	DINAS SOSIAL	
1	06	04	2.02	0014	Kerja Sama antar Lembaga dan Kemitraan dalam Pelaksanaan Rehabilitasi Sosial Kabupaten/Kota												
						Jumlah Dokumen Hasil Koordinasi dan Kerja Sama antar Lembaga dan Kemitraan dalam Pelaksanaan Rehabilitasi Sosial Kabupaten/Kota	0 Dokumen	0,00	Kab. Sumedang, Semua Kecamatan, Semua Kel/Desa	DANA BAGI HASIL (DBH)	-	-	-		30.000.000,00	DINAS SOSIAL	
145	1	06	05		PROGRAM PERLINDUNGAN DAN JAMINAN SOSIAL	-	-	937.500.000,00			-	-	-	-	4.306.255.000,00		
	1	06	05	2.01	Pemeliharaan Anak-Anak Terlantar	-	-	0,00			-	-	-	-	165.000.000,00		
1	06	05	2.01	0001	Penjangkauan Anak-Anak Terlantar												
						Jumlah Anak-Anak Terlantar yang Dijangkau Kewenangan Kabupaten/Kota	0 Orang	0,00	Kab. Sumedang, Semua Kecamatan, Semua Kel/Desa	DANA BAGI HASIL (DBH)	-	-	-		55.000.000,00	DINAS SOSIAL	
1	06	05	2.01	0002	Rujukan Anak-Anak Terlantar												
						Jumlah Anak-Anak Terlantar yang Mendapat Rujukan Kewenangan Kabupaten/Kota	0 Orang	0,00	Kab. Sumedang, Semua Kecamatan, Semua Kel/Desa	DANA BAGI HASIL (DBH)	-	-	-		55.000.000,00	DINAS SOSIAL	
1	06	05	2.01	0003	Pemantauan Terhadap Pelaksanaan Pemeliharaan Anak Terlantar												
						Jumlah Anak Terlantar yang Terpantau dan Terpelihara Kewenangan Kabupaten/Kota	0 Orang	0,00	Kab. Sumedang, Semua Kecamatan, Semua Kel/Desa	DANA BAGI HASIL (DBH)	-	-	-		55.000.000,00	DINAS SOSIAL	
1	06	05	2.02		Pengelolaan Data Fakir Miskin Cakupan Daerah Kabupaten/Kota	-	-	937.500.000,00			-	-	-	-	4.141.255.000,00		
1	06	05	2.02	0001	Pendataan Fakir Miskin Cakupan Daerah Kabupaten/Kota												
						Jumlah Fakir Miskin Cakupan Daerah Kabupaten/Kota yang Didata	66194 Orang	200.000.000,00	Kab. Sumedang, Semua Kecamatan, Semua Kel/Desa	DANA BAGI HASIL (DBH)	-	-	-		1.048.755.000,00	DINAS SOSIAL	
1	06	05	2.02	0004	Fasilitasi Bantuan Pengembangan Ekonomi Masyarakat												
						Jumlah Orang Mendapatkan Bantuan Pengembangan Ekonomi Masyarakat Kewenangan Kabupaten/Kota	500 Orang	337.500.000,00	Kab. Sumedang, Semua Kecamatan, Semua Kel/Desa	DANA BAGI HASIL (DBH)	-	-	-		400.000.000,00	DINAS SOSIAL	
1	06	05	2.02	0006	Fasilitasi Bantuan Sosial Kesejahteraan Keluarga												
						Jumlah Penerima Manfaat (PM) yang Mendapatkan Bantuan Sosial Kesejahteraan Keluarga Kewenangan Kabupaten/Kota	149500 Orang	250.000.000,00	Kab. Sumedang, Semua Kecamatan, Semua Kel/Desa	DANA BAGI HASIL (DBH)	-	-	-		2.442.500.000,00	DINAS SOSIAL	
1	06	05	2.02	0008	Pengelolaan Data Fakir Miskin Cakupan Daerah Kabupaten/Kota												

No	Kode					Urusan / Bidang Urusan / Program / Kegiatan / Sub Kegiatan	Indikator Program / Kegiatan / Sub Kegiatan	Capaian Kinerja Dan Kerangka Pendanaan						Kelompok Sasaran	Prakiraan Maju Rencana Tahun 2027		Perangkat Daerah Penanggung Jawab
								Target 2026	Pagu Indikatif (Rp)	Lokasi	Sumber Dana	Prioritas			Target	Pagu Indikatif (Rp)	
												Nasional	Daerah				
						Jumlah Usulan Penindaklayakan, Usulan yang Terverifikasi dan Tervalidasi, dan Usulan Perbaikan yang dilaksanakan	226764 Usulan	150.000.000,00	Kab. Sumedang, Semua Kecamatan, Semua Kel/Desa	DANA BAGI HASIL (DBH)	-	-	-	250.000.000,00	DINAS SOSIAL		
146	1	06	06			PROGRAM PENANGANAN BENCANA	-	960.000.000,00					-	2.350.000.000,00			
	1	06	06	2.01		Perlindungan Sosial Korban Bencana Alam dan Sosial Kabupaten/Kota	-	545.000.000,00					-	1.600.000.000,00			
	1	06	06	2.01	0001	Penyediaan Makanan											
						Jumlah Orang yang Mendapatkan Permakanan 3x1 Hari dalam Masa Tanggap Darurat (Pengungsian) Kewenangan Kabupaten/Kota	2000 Orang	325.000.000,00	Kab. Sumedang, Semua Kecamatan, Semua Kel/Desa	DANA BAGI HASIL (DBH)	-	-	-	750.000.000,00	DINAS SOSIAL		
	1	06	06	2.01	0002	Penyediaan Sandang											
						Jumlah Orang yang Mendapatkan Pakaian dan Kelengkapan Lainnya yang Tersedia pada Masa Tanggap Darurat (Pengungsian) dan Pasca Bencana Kewenangan Kabupaten/Kota	150 Orang	60.000.000,00	Kab. Sumedang, Semua Kecamatan, Semua Kel/Desa	DANA BAGI HASIL (DBH)	-	-	-	450.000.000,00	DINAS SOSIAL		
	1	06	06	2.01	0004	Penanganan Khusus bagi Kelompok Rentan											
						Jumlah Orang yang Mendapatkan Penanganan Khusus bagi Kelompok Rentan Kewenangan Kabupaten/Kota	150 Orang	50.000.000,00	Kab. Sumedang, Semua Kecamatan, Semua Kel/Desa	DANA BAGI HASIL (DBH)	-	-	-	150.000.000,00	DINAS SOSIAL		
	1	06	06	2.01	0005	Pelayanan Dukungan Psikososial											
						Jumlah Korban Bencana yang Mendapatkan Layanan Dukungan Psikososial Kewenangan Kabupaten/Kota	2000 Orang	50.000.000,00	Kab. Sumedang, Semua Kecamatan, Semua Kel/Desa	DANA BAGI HASIL (DBH)	-	-	-	250.000.000,00	DINAS SOSIAL		
	1	06	06	2.01	0007	Penyediaan Tempat Penampungan Pengungsi											
						Jumlah Tempat Pengungsian Kewenangan Kabupaten/Kota	2 Orang	60.000.000,00	Kab. Sumedang, Semua Kecamatan, Semua Kel/Desa	DANA BAGI HASIL (DBH)	-	-	-	0,00	DINAS SOSIAL		
	1	06	06	2.02		Penyelenggaraan Pemberdayaan Masyarakat Terhadap Kesiapsiagaan Bencana Kabupaten/Kota	-	415.000.000,00					-	750.000.000,00			
	1	06	06	2.02	0001	Koordinasi, Sosialisasi dan Pelaksanaan Kampung Siaga Bencana											
						Jumlah Kampung yang Melaksanakan Koordinasi, Sosialisasi dan Pelaksanaan Kampung Siaga Bencana Kewenangan Kabupaten/Kota	7 Kampung	65.000.000,00	Kab. Sumedang, Semua Kecamatan, Semua Kel/Desa	DANA BAGI HASIL (DBH)	-	-	-	300.000.000,00	DINAS SOSIAL		
	1	06	06	2.02	0002	Koordinasi, Sosialisasi dan Pelaksanaan Taruna Siaga Bencana											

No	Kode					Urusan / Bidang Urusan / Program / Kegiatan / Sub Kegiatan	Indikator Program / Kegiatan / Sub Kegiatan	Capaian Kinerja Dan Kerangka Pendanaan						Kelompok Sasaran	Prakiraan Maju Rencana Tahun 2027		Perangkat Daerah Penanggung Jawab
								Target 2026	Pagu Indikatif (Rp)	Lokasi	Sumber Dana	Prioritas			Target	Pagu Indikatif (Rp)	
												Nasional	Daerah				
						Jumlah Orang yang Melaksanakan Koordinasi, Sosialisasi dan Pelaksanaan Taruna Siaga Bencana Kewenangan Kabupaten/Kota	66 Orang	350.000.000,00	Kab. Sumedang, Semua Kecamatan, Semua Kel/Desa	DANA BAGI HASIL (DBH)	-	-	-	-	450.000.000,00	DINAS SOSIAL	
147	1	06	07			PROGRAM PENGELOLAAN TAMAN MAKAM PAHLAWAN	-	111.000.000,00						-	1.000.000.000,00		
	1	06	07	2.01		Pemeliharaan Taman Makam Pahlawan Nasional Kabupaten/Kota	-	111.000.000,00						-	1.000.000.000,00		
	1	06	07	2.01	0001	Rehabilitasi Sarana dan Prasarana Taman Makam Pahlawan Nasional Kabupaten/Kota	Jumlah Dokumen Hasil Rehabilitasi serta Pemeliharaan Sarana dan Prasarana Taman Makam Pahlawan Nasional Kabupaten/Kota	0 Dokumen	0,00	Kab. Sumedang, Semua Kecamatan, Semua Kel/Desa	DANA BAGI HASIL (DBH)	-	-	-	500.000.000,00	DINAS SOSIAL	
	1	06	07	2.01	0002	Pemeliharaan Taman Makam Pahlawan Nasional Kabupaten/Kota	Jumlah Makam yang Terpenuhi Pemeliharaannya pada Taman Makam Pahlawan Kabupaten/Kota	468 Makam	75.000.000,00	Kab. Sumedang, Semua Kecamatan, Semua Kel/Desa	DANA BAGI HASIL (DBH)	-	-	-	300.000.000,00	DINAS SOSIAL	
	1	06	07	2.01	0003	Pengamanan Taman Makam Pahlawan Nasional Kabupaten/Kota	Jumlah Laporan Hasil Pengamanan Taman Makam Pahlawan Nasional Kabupaten/Kota	12 Laporan	36.000.000,00	Kab. Sumedang, Semua Kecamatan, Semua Kel/Desa	DANA BAGI HASIL (DBH)	-	-	-	200.000.000,00	DINAS SOSIAL	
						Dinas Tenaga Kerja dan Transmigrasi		14.657.732.490,00							20.981.224.417,00		
	2					URUSAN PEMERINTAHAN WAJIB YANG TIDAK BERKAITAN DENGAN		13.136.732.490,00							18.208.124.417,00		
	2	07				URUSAN PEMERINTAHAN BIDANG TENAGA KERJA		13.136.732.490,00							18.208.124.417,00		
148	2	07	01			PROGRAM PENUNJANG URUSAN PEMERINTAHAN DAERAH KABUPATEN/KOTA	-	7.371.132.490,00						-	10.813.858.417,00		
	2	07	01	2.01		Perencanaan, Penganggaran, dan Evaluasi Kinerja Perangkat Daerah	-	170.000.000,00						-	332.750.000,00		
	2	07	01	2.01	0001	Penyusunan Dokumen Perencanaan Perangkat Daerah	Jumlah Dokumen Perencanaan Perangkat Daerah	4 Dokumen	30.000.000,00	Kab. Sumedang, Semua Kecamatan, Semua Kel/Desa	DANA BAGI HASIL (DBH)	-	-	-	42.350.000,00	DINAS TENAGA KERJA DAN TRANSMIGRASI	
	2	07	01	2.01	0002	Koordinasi dan Penyusunan Dokumen RKA-SKPD	Jumlah Dokumen RKA-SKPD dan Laporan Hasil Koordinasi Penyusunan Dokumen RKA-SKPD	1 Dokumen	20.000.000,00	Kab. Sumedang, Semua Kecamatan, Semua Kel/Desa	DANA BAGI HASIL (DBH)	-	-	-	27.500.000,00	DINAS TENAGA KERJA DAN TRANSMIGRASI	
	2	07	01	2.01	0003	Koordinasi dan Penyusunan Dokumen Perubahan RKA-SKPD	Jumlah Dokumen Perubahan RKA-SKPD dan Laporan Hasil Koordinasi Penyusunan Dokumen Perubahan RKA-SKPD	1 Dokumen	15.000.000,00	Kab. Sumedang, Semua Kecamatan, Semua Kel/Desa	DANA BAGI HASIL (DBH)	-	-	-	16.500.000,00	DINAS TENAGA KERJA DAN TRANSMIGRASI	
	2	07	01	2.01	0004	Koordinasi dan Penyusunan DPA-SKPD											

No	Kode					Urusan / Bidang Urusan / Program / Kegiatan / Sub Kegiatan	Indikator Program / Kegiatan / Sub Kegiatan	Capaian Kinerja Dan Kerangka Pendanaan						Kelompok Sasaran	Prakiraan Maju Rencana Tahun 2027		Perangkat Daerah Penanggung Jawab
								Target 2026	Pagu Indikatif (Rp)	Lokasi	Sumber Dana	Prioritas			Target	Pagu Indikatif (Rp)	
												Nasional	Daerah				
						Jumlah Dokumen DPA-SKPD dan Laporan Hasil Koordinasi Penyusunan Dokumen DPA-SKPD	1 Dokumen	10.000.000,00	Kab. Sumedang, Semua Kecamatan, Semua Kel/Desa	DANA BAGI HASIL (DBH)	-	-	-	-	11.000.000,00	DINAS TENAGA KERJA DAN TRANSMIGRASI	
2	07	01	2.01	0005	Koordinasi dan Penyusunan Perubahan DPA- SKPD												
						Jumlah Dokumen Perubahan DPA-SKPD dan Laporan Hasil Koordinasi Penyusunan Dokumen Perubahan DPA-SKPD	1 Dokumen	10.000.000,00	Kab. Sumedang, Semua Kecamatan, Semua Kel/Desa	DANA BAGI HASIL (DBH)	-	-	-	-	13.200.000,00	DINAS TENAGA KERJA DAN TRANSMIGRASI	
2	07	01	2.01	0006	Koordinasi dan Penyusunan Laporan Capaian Kinerja dan Ikhtisar Realisasi Kinerja SKPD												
						Jumlah Laporan Capaian Kinerja dan Ikhtisar Realisasi Kinerja SKPD dan Laporan Hasil Koordinasi Penyusunan Laporan Capaian Kinerja dan Ikhtisar Realisasi Kinerja SKPD	10 Laporan	30.000.000,00	Kab. Sumedang, Semua Kecamatan, Semua Kel/Desa	DANA BAGI HASIL (DBH)	-	-	-	-	60.500.000,00	DINAS TENAGA KERJA DAN TRANSMIGRASI	
2	07	01	2.01	0007	Evaluasi Kinerja Perangkat Daerah												
						Jumlah Laporan Evaluasi Kinerja Perangkat Daerah	1 Laporan	15.000.000,00	Kab. Sumedang, Semua Kecamatan, Semua Kel/Desa	DANA BAGI HASIL (DBH)	-	-	-	-	24.200.000,00	DINAS TENAGA KERJA DAN TRANSMIGRASI	
2	07	01	2.01	0009	Pelaksanaan Pengumpulan Data Statistik Sektoral Daerah												
						Jumlah Data Statistik Sektoral Daerah yang Telah Dikumpulkan dan Diperiksa Lingkup Perangkat Daerah	2 Data	15.000.000,00	Kab. Sumedang, Semua Kecamatan, Semua Kel/Desa	DANA BAGI HASIL (DBH)	-	-	-	-	16.500.000,00	DINAS TENAGA KERJA DAN TRANSMIGRASI	
2	07	01	2.01	0010	Pelaksanaan Forum Perangkat Daerah Berdasarkan Bidang Urusan yang Diampu dalam Rangka Penyusunan Dokumen Perencanaan Perangkat Daerah												
						Jumlah Berita Acara Hasil Forum Perangkat Daerah Berdasarkan Bidang Urusan yang Diampu dalam Rangka Penyusunan Dokumen Perencanaan Perangkat Daerah	1 Berita Acara	15.000.000,00	Kab. Sumedang, Semua Kecamatan, Semua Kel/Desa	DANA BAGI HASIL (DBH)	-	-	-	-	60.500.000,00	DINAS TENAGA KERJA DAN TRANSMIGRASI	
2	07	01	2.01	0011	Penyusunan Dokumen Perencanaan Urusan Selain Renstra PD dan Renja PD												
						Jumlah Dokumen Perencanaan Urusan Selain Renstra PD dan Renja PD yang disusun	6 Dokumen	10.000.000,00	Kab. Sumedang, Semua Kecamatan, Semua Kel/Desa	DANA BAGI HASIL (DBH)	-	-	-	-	60.500.000,00	DINAS TENAGA KERJA DAN TRANSMIGRASI	
2	07	01	2.02		Administrasi Keuangan Perangkat Daerah												
2	07	01	2.02	0001	Penyediaan Gaji dan Tunjangan ASN												
						Jumlah Orang yang Menerima Gaji dan Tunjangan ASN	42 Orang/bulan	5.376.105.490,00	Kab. Sumedang, Semua Kecamatan, Semua Kel/Desa	PENDAPATAN ASLI DAERAH (PAD), DANA ALOKASI UMUM (DAU)	-	-	-	-	7.295.618.417,00	DINAS TENAGA KERJA DAN TRANSMIGRASI	
2	07	01	2.02	0003	Pelaksanaan Penatausahaan dan												

No	Kode					Urusan / Bidang Urusan / Program / Kegiatan / Sub Kegiatan	Indikator Program / Kegiatan / Sub Kegiatan	Capaian Kinerja Dan Kerangka Pendanaan						Kelompok Sasaran	Prakiraan Maju Rencana Tahun 2027		Perangkat Daerah Penanggung Jawab
								Target 2026	Pagu Indikatif (Rp)	Lokasi	Sumber Dana	Prioritas			Target	Pagu Indikatif (Rp)	
												Nasional	Daerah				
						Jumlah Dokumen Penatausahaan dan Pengujian/Verifikasi Keuangan SKPD	12 Dokumen	10.000.000,00	Kab. Sumedang, Semua Kecamatan, Semua Kel/Desa	DANA BAGI HASIL (DBH)	-	-	-	-	30.250.000,00	DINAS TENAGA KERJA DAN TRANSMIGRASI	
2	07	01	2.02	0005	Koordinasi dan Penyusunan Laporan Keuangan Akhir Tahun SKPD												
						Jumlah Laporan Keuangan Akhir Tahun SKPD dan Laporan Hasil Koordinasi Penyusunan Laporan Keuangan Akhir Tahun SKPD	1 Laporan	10.000.000,00	Kab. Sumedang, Semua Kecamatan, Semua Kel/Desa	DANA BAGI HASIL (DBH)	-	-	-	-	18.150.000,00	DINAS TENAGA KERJA DAN TRANSMIGRASI	
2	07	01	2.02	0007	Koordinasi dan Penyusunan Laporan Keuangan Bulanan/ Triwulanan/ Semesteran SKPD												
						Jumlah Laporan Keuangan Bulanan/ Triwulanan/ Semesteran SKPD dan Laporan Koordinasi Penyusunan Laporan Keuangan Bulanan/Triwulanan/ Semesteran SKPD	12 Laporan	10.000.000,00	Kab. Sumedang, Semua Kecamatan, Semua Kel/Desa	DANA BAGI HASIL (DBH)	-	-	-	-	18.150.000,00	DINAS TENAGA KERJA DAN TRANSMIGRASI	
2	07	01	2.03		Administrasi Barang Milik Daerah pada Perangkat Daerah	-	-	7.087.000,00			-	-	-	-	18.150.000,00		
2	07	01	2.03	0001	Penyusunan Perencanaan Kebutuhan Barang Milik Daerah SKPD												
						Jumlah Rencana Kebutuhan Barang Milik Daerah SKPD	1 Dokumen	0,00	Kab. Sumedang, Semua Kecamatan, Semua Kel/Desa	DANA BAGI HASIL (DBH)	-	-	-	-	6.050.000,00	DINAS TENAGA KERJA DAN TRANSMIGRASI	
2	07	01	2.03	0005	Rekonsiliasi dan Penyusunan Laporan Barang Milik Daerah pada SKPD												
						Jumlah Laporan Rekonsiliasi dan Penyusunan Laporan Barang Milik Daerah pada SKPD	1 Laporan	4.000.000,00	Kab. Sumedang, Semua Kecamatan, Semua Kel/Desa	DANA BAGI HASIL (DBH)	-	-	-	-	6.050.000,00	DINAS TENAGA KERJA DAN TRANSMIGRASI	
2	07	01	2.03	0006	Penatausahaan Barang Milik Daerah pada SKPD												
						Jumlah Laporan Penatausahaan Barang Milik Daerah pada SKPD	1 Laporan	3.087.000,00	Kab. Sumedang, Semua Kecamatan, Semua Kel/Desa	DANA BAGI HASIL (DBH)	-	-	-	-	6.050.000,00	DINAS TENAGA KERJA DAN TRANSMIGRASI	
2	07	01	2.04		Administrasi Pendapatan Daerah Kewenangan Perangkat Daerah	-	-	22.000.000,00			-	-	-	-	24.200.000,00		
2	07	01	2.04	0007	Pelaporan Pengelolaan Retribusi Daerah												
						Jumlah Laporan Pengelolaan Retribusi Daerah	12 Dokumen	22.000.000,00	Kab. Sumedang, Semua Kecamatan, Semua Kel/Desa	DANA BAGI HASIL (DBH)	-	-	-	-	24.200.000,00	DINAS TENAGA KERJA DAN TRANSMIGRASI	
2	07	01	2.05		Administrasi Kepegawaian Perangkat Daerah	-	-	25.000.000,00			-	-	-	-	102.850.000,00		
2	07	01	2.05	0002	Pengadaan Pakaian Dinas beserta Atribut Kelengkapannya												

No	Kode					Urusan / Bidang Urusan / Program / Kegiatan / Sub Kegiatan	Indikator Program / Kegiatan / Sub Kegiatan	Capaian Kinerja Dan Kerangka Pendanaan						Kelompok Sasaran	Prakiraan Maju Rencana Tahun 2027		Perangkat Daerah Penanggung Jawab
								Target 2026	Pagu Indikatif (Rp)	Lokasi	Sumber Dana	Prioritas			Target	Pagu Indikatif (Rp)	
												Nasional	Daerah				
						Jumlah Paket Pakaian Dinas beserta Atribut Kelengkapan	1 Paket	0,00	Kab. Sumedang, Semua Kecamatan, Semua Kel/Desa	DANA BAGI HASIL (DBH)	-	-	-	-	24.200.000,00	DINAS TENAGA KERJA DAN TRANSMIGRASI	
2	07	01	2.05	0003	Pendataan dan Pengolahan Administrasi Kepegawaian												
						Jumlah Dokumen Pendataan dan Pengolahan Administrasi Kepegawaian	12 Dokumen	25.000.000,00	Kab. Sumedang, Semua Kecamatan, Semua Kel/Desa	DANA BAGI HASIL (DBH)	-	-	-	-	60.500.000,00	DINAS TENAGA KERJA DAN TRANSMIGRASI	
2	07	01	2.05	0006	Pemulangan Pegawai yang Pensiun												
						Jumlah Pegawai Pensiun yang Dipulangkan	2 Orang	0,00	Kab. Sumedang, Semua Kecamatan, Semua Kel/Desa	DANA BAGI HASIL (DBH)	-	-	-	-	18.150.000,00	DINAS TENAGA KERJA DAN TRANSMIGRASI	
2	07	01	2.06		Administrasi Umum Perangkat Daerah	-	-	231.840.000,00			-	-	-	-	474.320.000,00		
2	07	01	2.06	0002	Penyediaan Peralatan dan Perlengkapan Kantor												
						Jumlah Paket Peralatan dan Perlengkapan Kantor yang Disediakan	4 Paket	40.000.000,00	Kab. Sumedang, Semua Kecamatan, Semua Kel/Desa	DANA BAGI HASIL (DBH)	-	-	-	-	84.700.000,00	DINAS TENAGA KERJA DAN TRANSMIGRASI	
2	07	01	2.06	0003	Penyediaan Peralatan Rumah Tangga												
						Jumlah Paket Peralatan Rumah Tangga yang Disediakan	2 Paket	30.000.000,00	Kab. Sumedang, Semua Kecamatan, Semua Kel/Desa	DANA BAGI HASIL (DBH)	-	-	-	-	60.500.000,00	DINAS TENAGA KERJA DAN TRANSMIGRASI	
2	07	01	2.06	0004	Penyediaan Bahan Logistik Kantor												
						Jumlah Paket Bahan Logistik Kantor yang Disediakan	4 Paket	30.000.000,00	Kab. Sumedang, Semua Kecamatan, Semua Kel/Desa	DANA BAGI HASIL (DBH)	-	-	-	-	60.500.000,00	DINAS TENAGA KERJA DAN TRANSMIGRASI	
2	07	01	2.06	0006	Penyediaan Bahan Bacaan dan Peraturan Perundang-undangan												
						Jumlah Dokumen Bahan Bacaan dan Peraturan Perundang-Undangan yang Disediakan	12 Dokumen	21.840.000,00	Kab. Sumedang, Semua Kecamatan, Semua Kel/Desa	DANA BAGI HASIL (DBH)	-	-	-	-	26.620.000,00	DINAS TENAGA KERJA DAN TRANSMIGRASI	
2	07	01	2.06	0009	Penyelenggaraan Rapat Koordinasi dan Konsultasi SKPD												
						Jumlah Laporan Penyelenggaraan Rapat Koordinasi dan Konsultasi SKPD	2 Laporan	90.000.000,00	Kab. Sumedang, Semua Kecamatan, Semua Kel/Desa	DANA BAGI HASIL (DBH)	-	-	-	-	181.500.000,00	DINAS TENAGA KERJA DAN TRANSMIGRASI	
2	07	01	2.06	0011	Dukungan Pelaksanaan Sistem Pemerintahan Berbasis Elektronik pada SKPD												
						Jumlah Dokumen Dukungan Pelaksanaan Sistem Pemerintahan Berbasis Elektronik pada SKPD	6 Dokumen	20.000.000,00	Kab. Sumedang, Semua Kecamatan, Semua Kel/Desa	DANA BAGI HASIL (DBH)	-	-	-	-	60.500.000,00	DINAS TENAGA KERJA DAN TRANSMIGRASI	

No	Kode				Urusan / Bidang Urusan / Program / Kegiatan / Sub Kegiatan	Indikator Program / Kegiatan / Sub Kegiatan	Capaian Kinerja Dan Kerangka Pendanaan						Kelompok Sasaran	Prakiraan Maju Rencana Tahun 2027		Perangkat Daerah Penanggung Jawab
							Target 2026	Pagu Indikatif (Rp)	Lokasi	Sumber Dana	Prioritas			Target	Pagu Indikatif (Rp)	
											Nasional	Daerah				
2	07	01	2.07		Pengadaan Barang Milik Daerah Penunjang Urusan Pemerintah Daerah	-	-	192.400.000,00							508.200.000,00	
2	07	01	2.07	0001	Pengadaan Kendaraan Perorangan Dinas atau Kendaraan Dinas Jabatan											
						Jumlah Unit Kendaraan Perorangan Dinas atau Kendaraan Dinas Jabatan yang Disediakan	1 Unit	167.400.000,00	Kab. Sumedang, Semua Kecamatan, Semua Kel/Desa	DANA BAGI HASIL (DBH)	-	-	-	-	181.500.000,00	DINAS TENAGA KERJA DAN TRANSMIGRASI
2	07	01	2.07	0005	Pengadaan Mebel											
						Jumlah Paket Mebel yang Disediakan	1 Unit	0,00	Kab. Sumedang, Semua Kecamatan, Semua Kel/Desa	DANA BAGI HASIL (DBH)	-	-	-	-	84.700.000,00	DINAS TENAGA KERJA DAN TRANSMIGRASI
2	07	01	2.07	0006	Pengadaan Peralatan dan Mesin Lainnya											
						Jumlah Unit Peralatan dan Mesin Lainnya yang Disediakan	6 Unit	25.000.000,00	Kab. Sumedang, Semua Kecamatan, Semua Kel/Desa	DANA BAGI HASIL (DBH)	-	-	-	-	242.000.000,00	DINAS TENAGA KERJA DAN TRANSMIGRASI
2	07	01	2.08		Penyediaan Jasa Penunjang Urusan Pemerintahan Daerah	-	-	813.700.000,00							1.127.720.000,00	
2	07	01	2.08	0002	Penyediaan Jasa Komunikasi, Sumber Daya Air dan Listrik											
						Jumlah Laporan Penyediaan Jasa Komunikasi, Sumber Daya Air dan Listrik yang Disediakan	12 Laporan	90.000.000,00	Kab. Sumedang, Semua Kecamatan, Semua Kel/Desa	DANA BAGI HASIL (DBH)	-	-	-	-	108.900.000,00	DINAS TENAGA KERJA DAN TRANSMIGRASI
2	07	01	2.08	0003	Penyediaan Jasa Peralatan dan Perlengkapan Kantor											
						Jumlah Laporan Penyediaan Jasa Peralatan dan Perlengkapan Kantor yang Disediakan	2 Laporan	40.000.000,00	Kab. Sumedang, Semua Kecamatan, Semua Kel/Desa	DANA BAGI HASIL (DBH)	-	-	-	-	60.500.000,00	DINAS TENAGA KERJA DAN TRANSMIGRASI
2	07	01	2.08	0004	Penyediaan Jasa Pelayanan Umum Kantor											
						Jumlah Laporan Penyediaan Jasa Pelayanan Umum Kantor yang Disediakan	12 Laporan	683.700.000,00	Kab. Sumedang, Semua Kecamatan, Semua Kel/Desa	DANA BAGI HASIL (DBH)	-	-	-	-	958.320.000,00	DINAS TENAGA KERJA DAN TRANSMIGRASI
2	07	01	2.09		Pemeliharaan Barang Milik Daerah Penunjang Urusan Pemerintahan Daerah	-	-	503.000.000,00							863.500.000,00	
2	07	01	2.09	0001	Penyediaan Jasa Pemeliharaan, Biaya Pemeliharaan, dan Pajak Kendaraan Perorangan Dinas atau Kendaraan Dinas Jabatan											
						Jumlah Kendaraan Perorangan Dinas atau Kendaraan Dinas Jabatan yang Dipelihara dan dibayarkan Pajaknya	12 Unit	228.000.000,00	Kab. Sumedang, Semua Kecamatan, Semua Kel/Desa	DANA BAGI HASIL (DBH)	-	-	-	-	302.500.000,00	DINAS TENAGA KERJA DAN TRANSMIGRASI
2	07	01	2.09	0006	Pemeliharaan Peralatan dan Mesin Lainnya											
						Jumlah Peralatan dan Mesin Lainnya yang Dipelihara	4 Unit	25.000.000,00	Kab. Sumedang, Semua Kecamatan, Semua Kel/Desa	DANA BAGI HASIL (DBH)	-	-	-	-	121.000.000,00	DINAS TENAGA KERJA DAN TRANSMIGRASI

No	Kode					Urusan / Bidang Urusan / Program / Kegiatan / Sub Kegiatan	Indikator Program / Kegiatan / Sub Kegiatan	Capaian Kinerja Dan Kerangka Pendanaan						Kelompok Sasaran	Prakiraan Maju Rencana Tahun 2027		Perangkat Daerah Penanggung Jawab		
								Target 2026	Pagu Indikatif (Rp)	Lokasi	Sumber Dana	Prioritas			Target	Pagu Indikatif (Rp)			
												Nasional	Daerah						
2	07	01	2.09	0009	Pemeliharaan/Rehabilitasi Gedung Kantor dan Bangunan Lainnya														
						Jumlah Gedung Kantor dan Bangunan Lainnya yang Dipelihara/Direhabilitasi	2 Unit	200.000.000,00	Kab. Sumedang, Semua Kecamatan, Semua Kel/Desa	DANA BAGI HASIL (DBH)	-	-	-		220.000.000,00	DINAS TENAGA KERJA DAN TRANSMIGRASI			
2	07	01	2.09	0010	Pemeliharaan/Rehabilitasi Sarana dan Prasarana Gedung Kantor atau Bangunan Lainnya														
						Jumlah Sarana dan Prasarana Gedung Kantor atau Bangunan Lainnya yang Dipelihara/Direhabilitasi	4 Unit	50.000.000,00	Kab. Sumedang, Semua Kecamatan, Semua Kel/Desa	DANA BAGI HASIL (DBH)	-	-	-		220.000.000,00	DINAS TENAGA KERJA DAN TRANSMIGRASI			
149	2	07	02		PROGRAM PERENCANAAN TENAGA KERJA	Jumlah dokumen rencana Kerja	2 Dokumen	220.000.000,00						-	302.500.000,00				
	2	07	02	2.01	Penyusunan Rencana Tenaga Kerja (RTK)	Tersusunnya Rencana Tenaga Perangkat Daerah	2 Dokumen	220.000.000,00						Meningkatnya Jumlah tenaga Kerja yang di tempatkan	302.500.000,00				
2	07	02	2.01	0001	Penyusunan Rencana Tenaga Kerja Makro														
						Jumlah Dokumen Rencana Tenaga Kerja Makro	1 Dokumen	110.000.000,00	Kab. Sumedang, Semua Kecamatan, Semua Kel/Desa	DANA BAGI HASIL (DBH)	-	-		Meningkatnya Jumlah tenaga Kerja yang di tempatkan	121.000.000,00	DINAS TENAGA KERJA DAN TRANSMIGRASI			
2	07	02	2.01	0003	Fasilitasi Penyusunan Rencana Tenaga Kerja Mikro														
						Jumlah SDM Perusahaan yang mampu menyusun RTK Mikro	50 Orang	110.000.000,00	Kab. Sumedang, Semua Kecamatan, Semua Kel/Desa	DANA BAGI HASIL (DBH)	-	-		Meningkatnya Jumlah tenaga Kerja yang di tempatkan	181.500.000,00	DINAS TENAGA KERJA DAN TRANSMIGRASI			
150	2	07	03		PROGRAM PELATIHAN KERJA DAN PRODUKTIVITAS TENAGA KERJA	-	-	2.793.000.000,00						-	3.961.000.000,00				
	2	07	03	2.01	Pelaksanaan Pelatihan berdasarkan Unit Kompetensi	Jumlah Laporan Pelaksanaan Pelatihan berdasarkan Unit Kompetensi	3 Laporan	1.310.000.000,00						-	1.541.000.000,00				
2	07	03	2.01	0001	Proses Pelaksanaan Pendidikan dan Pelatihan Keterampilan bagi Pencari Kerja berdasarkan Kluster Kompetensi														
						Jumlah Tenaga Kerja yang Mendapat Pelatihan Berbasis Kompetensi pada Tahun n	340 Orang	1.310.000.000,00	Kab. Sumedang, Semua Kecamatan, Semua Kel/Desa	DANA BAGI HASIL (DBH), DBH CUKAI HASIL TEMBAKAU (CHT)	-	-			1.541.000.000,00	DINAS TENAGA KERJA DAN TRANSMIGRASI			
2	07	03	2.02		Pembinaan Lembaga Pelatihan Kerja Swasta	-	-	33.000.000,00						-	36.300.000,00				
2	07	03	2.02	0001	Pembinaan Lembaga Pelatihan Kerja Swasta														
						Jumlah Lembaga Pelatihan Kerja Swasta yang Dibina	35 Lembaga	33.000.000,00	Kab. Sumedang, Semua Kecamatan, Semua Kel/Desa	DANA BAGI HASIL (DBH)	-	-			36.300.000,00	DINAS TENAGA KERJA DAN TRANSMIGRASI			
2	07	03	2.05		Pengukuran Produktivitas Tingkat Daerah Kabupaten/Kota	-	-	1.450.000.000,00						-	2.383.700.000,00				
2	07	03	2.05	0001	Pengukuran Kompetensi dan Produktivitas Tenaga Kerja														

No	Kode					Urusan / Bidang Urusan / Program / Kegiatan / Sub Kegiatan	Indikator Program / Kegiatan / Sub Kegiatan	Capaian Kinerja Dan Kerangka Pendanaan						Kelompok Sasaran	Prakiraan Maju Rencana Tahun 2027		Perangkat Daerah Penanggung Jawab
								Target 2026	Pagu Indikatif (Rp)	Lokasi	Sumber Dana	Prioritas			Target	Pagu Indikatif (Rp)	
												Nasional	Daerah				
						Jumlah Dokumen Hasil Pengukuran Produktivitas dan Daya Saing Tenaga Kerja di Tingkat Daerah	1 Dokumen	1.450.000.000,00	Kab. Sumedang, Semua Kecamatan, Semua Kel/Desa	DANA BAGI HASIL (DBH), RETRIBUSI PENGGUNAAN TENAGA KERJA ASING (TKA), DBH CUKAI HASIL TEMBAKAU (CHT)	-	-	-	-	2.383.700.000,00	DINAS TENAGA KERJA DAN TRANSMIGRASI	
151	2	07	04			PROGRAM PENEMPATAN TENAGA KERJA	-	749.600.000,00							1.021.966.000,00		
	2	07	04	2.01		Pelayanan antar Kerja di Daerah Kabupaten/Kota	-	533.350.000,00							658.966.000,00		
	2	07	04	2.01	0002	Pelayanan antar Kerja	Jumlah Tenaga Kerja yang Ditempatkan Melalui Layanan AKAD dan AKL	3000 Orang	386.600.000,00	Kab. Sumedang, Semua Kecamatan, Semua Kel/Desa	RETRIBUSI PENGGUNAAN TENAGA KERJA ASING (TKA)	-	-	-	531.916.000,00	DINAS TENAGA KERJA DAN TRANSMIGRASI	
	2	07	04	2.01	0003	Penyuluhan dan Bimbingan Jabatan bagi Pencari Kerja	Jumlah Pencari Kerja yang Mendapatkan Penyuluhan dan Bimbingan Jabatan	20 Orang	38.500.000,00	Kab. Sumedang, Semua Kecamatan, Semua Kel/Desa	DANA BAGI HASIL (DBH), RETRIBUSI PENGGUNAAN TENAGA KERJA ASING (TKA)	-	-	-	42.350.000,00	DINAS TENAGA KERJA DAN TRANSMIGRASI	
	2	07	04	2.01	0004	Penyelenggaraan Unit Layanan Disabilitas Ketenagakerjaan	Jumlah Tenaga Kerja Disabilitas yang Mendapatkan Fasilitasi Layanan ULD	20 Orang	48.500.000,00	Kab. Sumedang, Semua Kecamatan, Semua Kel/Desa	DANA BAGI HASIL (DBH)	-	-	-	42.350.000,00	DINAS TENAGA KERJA DAN TRANSMIGRASI	
	2	07	04	2.01	0005	Perluasan Kesempatan Kerja	Jumlah Tenaga Kerja yang Diberdayakan Melalui program Perluasan Kesempatan Kerja	60 Orang	59.750.000,00	Kab. Sumedang, Semua Kecamatan, Semua Kel/Desa	DANA BAGI HASIL (DBH)	-	-	-	42.350.000,00	DINAS TENAGA KERJA DAN TRANSMIGRASI	
	2	07	04	2.03		Pengelolaan Informasi Pasar Kerja	-	216.250.000,00							363.000.000,00		
	2	07	04	2.03	0001	Pemeliharaan dan Operasional Aplikasi Informasi Pasar Kerja Online	Jumlah Data dan Informasi yang Dihasilkan Aplikasi Informasi Pasar Kerja Online	2 Dokumen	10.000.000,00	Kab. Sumedang, Semua Kecamatan, Semua Kel/Desa	DANA BAGI HASIL (DBH)	-	-	-	60.500.000,00	DINAS TENAGA KERJA DAN TRANSMIGRASI	
	2	07	04	2.03	0002	Pelayanan dan Penyediaan Informasi Pasar Kerja Online	Jumlah Pencari dan Pemberi Kerja yang Terdaftar dalam Pasar Kerja Melalui Sistem Online (Karir Hub)	9,082 Orang	41.250.000,00	Kab. Sumedang, Semua Kecamatan, Semua Kel/Desa	DANA BAGI HASIL (DBH)	-	-	-	60.500.000,00	DINAS TENAGA KERJA DAN TRANSMIGRASI	
	2	07	04	2.03	0003	Job Fair/Bursa Kerja											

No	Kode					Urusan / Bidang Urusan / Program / Kegiatan / Sub Kegiatan	Indikator Program / Kegiatan / Sub Kegiatan	Capaian Kinerja Dan Kerangka Pendanaan						Kelompok Sasaran	Prakiraan Maju Rencana Tahun 2027		Perangkat Daerah Penanggung Jawab
								Target 2026	Pagu Indikatif (Rp)	Lokasi	Sumber Dana	Prioritas			Target	Pagu Indikatif (Rp)	
												Nasional	Daerah				
						Jumlah Pencari Kerja yang Mendapatkan Pekerjaan Melalui Job Fair/Bursa Kerja	100 Orang	165.000.000,00	Kab. Sumedang, Semua Kecamatan, Semua Kel/Desa	DANA BAGI HASIL (DBH)	-	-	-	-	242.000.000,00	DINAS TENAGA KERJA DAN TRANSMIGRASI	
152	2	07	05			PROGRAM HUBUNGAN INDUSTRIAL	-	2.003.000.000,00						-	2.108.800.000,00		
	2	07	05	2.01		Pengesahan Peraturan Perusahaan dan Pendaftaran Perjanjian Kerja Bersama untuk Perusahaan yang Hanya Beroperasi dalam 1 (Satu) Daerah Kabupaten/Kota	-	1.365.750.000,00						-	1.412.500.000,00		
	2	07	05	2.01	0001	Pengesahan Peraturan Perusahaan bagi Perusahaan											
						Jumlah Perusahaan yang Melaksanakan Pengesahan Peraturan Perusahaan yang Terkait dengan Hubungan Industrial dan Terdaftar di WLKP Online	5 Perusahaan	80.000.000,00	Kab. Sumedang, Semua Kecamatan, Semua Kel/Desa	DANA BAGI HASIL (DBH)	-	-	-	-	121.000.000,00	DINAS TENAGA KERJA DAN TRANSMIGRASI	
	2	07	05	2.01	0002	Pendaftaran Perjanjian Kerja Sama bagi Perusahaan											
						Jumlah Perusahaan yang Menyusun Perjanjian Kerja Bersama	5 Perusahaan	100.000.000,00	Kab. Sumedang, Semua Kecamatan, Semua Kel/Desa	DANA BAGI HASIL (DBH)	-	-	-	-	181.500.000,00	DINAS TENAGA KERJA DAN TRANSMIGRASI	
	2	07	05	2.01	0003	Penyelenggaraan Pendataan dan Informasi Sarana Hubungan Industrial dan Jaminan Sosial Tenaga Kerja serta Pengupahan											
						Jumlah Data dan Informasi Sarana HI (PP/PKB, Struktur Skala Upah, dan LKS Bipartit) dan Pekerja yang Terdaftar sebagai Peserta Jamsostek serta Pengupahan	1 Laporan	1.185.750.000,00	Kab. Sumedang, Semua Kecamatan, Semua Kel/Desa	DBH CUKAI HASIL TEMBAKAU (CHT)	-	-	-	-	1.110.000.000,00	DINAS TENAGA KERJA DAN TRANSMIGRASI	
	2	07	05	2.02		Pencegahan dan Penyelesaian Perselisihan Hubungan Industrial, Mogok Kerja dan Penutupan Perusahaan di Daerah Kabupaten/Kota	-	637.250.000,00						-	696.300.000,00		
	2	07	05	2.02	0001	Pencegahan Perselisihan Hubungan Industrial, Mogok Kerja, dan Penutupan Perusahaan yang Berakibat/Berdampak pada Kepentingan di 1 (Satu) Daerah Kabupaten/Kota											
						Jumlah Perselisihan yang Dicegah	12 Perkara	250.000.000,00	Kab. Sumedang, Semua Kecamatan, Semua Kel/Desa	RETRIBUSI PENGGUNAAN TENAGA KERJA ASING (TKA)	-	-	-	-	157.300.000,00	DINAS TENAGA KERJA DAN TRANSMIGRASI	
	2	07	05	2.02	0002	Penyelesaian Perselisihan Hubungan Industrial, Mogok Kerja, dan Penutupan Perusahaan yang Berakibat/Berdampak pada Kepentingan di 1 (satu) Daerah Kabupaten/Kota											
						Jumlah Perkara Perselisihan yang terselesaikan	5 Perkara	87.250.000,00	Kab. Sumedang, Semua Kecamatan, Semua Kel/Desa	DANA BAGI HASIL (DBH)	-	-	-	-	121.000.000,00	DINAS TENAGA KERJA DAN TRANSMIGRASI	
	2	07	05	2.02	0003	Penyelenggaraan Verifikasi dan Rekapitulasi Keanggotaan pada Organisasi Pengusaha, Federasi dan Konfederasi Serikat Pekerja/Serikat Buruh serta Non Afiliasi											

No	Kode					Urusan / Bidang Urusan / Program / Kegiatan / Sub Kegiatan	Indikator Program / Kegiatan / Sub Kegiatan	Capaian Kinerja Dan Kerangka Pendanaan						Kelompok Sasaran	Prakiraan Maju Rencana Tahun 2027		Perangkat Daerah Penanggung Jawab
								Target 2026	Pagu Indikatif (Rp)	Lokasi	Sumber Dana	Prioritas			Target	Pagu Indikatif (Rp)	
												Nasional	Daerah				
						Jumlah Asosiasi Pengusaha dan Serikat Pekerja yang Diverifikasi	36 Asosiasi dan Serikat Pekerja	100.000.000,00	Kab. Sumedang, Semua Kecamatan, Semua Kel/Desa	DANA BAGI HASIL (DBH)	-	-	-	165.000.000,00	DINAS TENAGA KERJA DAN TRANSMIGRASI		
2	07	05	2.02	0004	Pelaksanaan Operasional Lembaga Kerja Sama Tripartit Daerah Kabupaten/Kota												
						Jumlah LKS Tripartit yang Dibina	1 Lembaga	100.000.000,00	Kab. Sumedang, Semua Kecamatan, Semua Kel/Desa	DANA BAGI HASIL (DBH)	-	-	-	143.000.000,00	DINAS TENAGA KERJA DAN TRANSMIGRASI		
2	07	05	2.02	0005	Pengembangan Pelaksanaan Jaminan Sosial Tenaga Kerja dan Fasilitas Kesejahteraan Pekerja												
						Terlaksananya Program Jaminan Sosial Tenaga Kerja dan Fasilitas Kesejahteraan Pekerja	200 Orang	100.000.000,00	Kab. Sumedang, Semua Kecamatan, Semua Kel/Desa	DANA BAGI HASIL (DBH)	-	-	-	110.000.000,00	DINAS TENAGA KERJA DAN TRANSMIGRASI		
3					URUSAN PEMERINTAHAN PILIHAN							1.521.000.000,00				2.773.100.000,00	
3	32				URUSAN PEMERINTAHAN BIDANG TRANSMIGRASI							1.521.000.000,00				2.773.100.000,00	
153	3	32	02		PROGRAM PERENCANAAN KAWASAN TRANSMIGRASI	-	-	1.200.000.000,00						-	2.420.000.000,00		
3	32	02	2.01		Pencadangan Tanah untuk Kawasan Transmigrasi	-	-	1.200.000.000,00						-	2.420.000.000,00		
3	32	02	2.01	0003	Penyediaan Tanah untuk Pembangunan Kawasan Transmigrasi												
						Luas Tanah untuk Pembangunan Kawasan Transmigrasi	2 Hektar	1.200.000.000,00	Kab. Sumedang, Semua Kecamatan, Semua Kel/Desa	DANA BAGI HASIL (DBH)	-	-	-	2.420.000.000,00	DINAS TENAGA KERJA DAN TRANSMIGRASI		
154	3	32	03		PROGRAM PEMBANGUNAN KAWASAN TRANSMIGRASI	-	-	288.000.000,00						-	316.800.000,00		
3	32	03	2.01		Penataan Persebaran Penduduk yang Berasal dari 1 (Satu) Daerah Kabupaten/Kota	-	-	288.000.000,00						-	316.800.000,00		
3	32	03	2.01	0001	Koordinasi dan Sinkronisasi Kerja Sama Pembangunan Transmigrasi yang Berasal dari 1 (Satu) Daerah Kabupaten/Kota												
						Jumlah Laporan Hasil Koordinasi dan Sinkronisasi Kerja Sama Pembangunan Transmigrasi yang Berasal dari 1 (Satu) Daerah Kabupaten/Kota	1 Laporan	80.000.000,00	Kab. Sumedang, Semua Kecamatan, Semua Kel/Desa	DANA BAGI HASIL (DBH)	-	-	-	88.000.000,00	DINAS TENAGA KERJA DAN TRANSMIGRASI		
3	32	03	2.01	0004	Pemindahan dan Penempatan Transmigran yang Berasal dari 1 (Satu) Daerah Kabupaten/Kota												
						Jumlah Transmigran yang Dipindahkan dan Ditempatkan	3 Kepala Keluarga	120.000.000,00	Kab. Sumedang, Semua Kecamatan, Semua Kel/Desa	DANA BAGI HASIL (DBH)	-	-	-	132.000.000,00	DINAS TENAGA KERJA DAN TRANSMIGRASI		
3	32	03	2.01	0005	Penyuluhan Transmigrasi												
						Jumlah Calon Transmigran yang Mendapatkan Penyuluhan	75 Kepala Keluarga	55.000.000,00	Kab. Sumedang, Semua Kecamatan, Semua Kel/Desa	DANA BAGI HASIL (DBH)	-	-	-	60.500.000,00	DINAS TENAGA KERJA DAN TRANSMIGRASI		
3	32	03	2.01	0006	Pelatihan Transmigrasi												

No	Kode					Urusan / Bidang Urusan / Program / Kegiatan / Sub Kegiatan	Indikator Program / Kegiatan / Sub Kegiatan	Capaian Kinerja Dan Kerangka Pendanaan						Kelompok Sasaran	Prakiraan Maju Rencana Tahun 2027		Perangkat Daerah Penanggung Jawab
								Target 2026	Pagu Indikatif (Rp)	Lokasi	Sumber Dana	Prioritas			Target	Pagu Indikatif (Rp)	
												Nasional	Daerah				
						Jumlah Calon Transmigran dan/atau Transmigran yang Mendapatkan Pelatihan	15 Orang	33.000.000,00	Kab. Sumedang, Semua Kecamatan, Semua Kel/Desa	DANA BAGI HASIL (DBH)	-	-	-	-	36.300.000,00	DINAS TENAGA KERJA DAN TRANSMIGRASI	
155	3	32	04			PROGRAM PENGEMBANGAN KAWASAN TRANSMIGRASI	-	33.000.000,00					-	-	36.300.000,00		
	3	32	04	2.01		Pengembangan Satuan Permukiman pada Tahap Kemandirian	-	33.000.000,00					-	-	36.300.000,00		
	3	32	04	2.01	0001	Penguatan SDM dalam rangka Kemandirian Satuan Pemukiman											
						Jumlah Kepala Keluarga Transmigran yang Dibina	12 Kepala Keluarga	33.000.000,00	Kab. Sumedang, Semua Kecamatan, Semua Kel/Desa	DANA BAGI HASIL (DBH)	-	-	-	-	36.300.000,00	DINAS TENAGA KERJA DAN TRANSMIGRASI	
						Dinas Lingkungan Hidup dan Kehutanan		32.450.257.226,00							41.453.065.000,00		
	1					URUSAN PEMERINTAHAN WAJIB YANG BERKAITAN DENGAN		1.814.155.732,00							2.130.000.000,00		
	1	03				URUSAN PEMERINTAHAN BIDANG PEKERJAAN UMUM DAN PENATAAN		1.814.155.732,00							2.130.000.000,00		
156	1	03	04			PROGRAM PENGEMBANGAN SISTEM DAN PENGELOLAAN PERSAMPAHAN REGIONAL	Timbulan Sampah Terolah di Fasilitas Pengolahan Sampah (IUP)	2.63 Persen	1.814.155.732,00						2.130.000.000,00		
	1	03	04	2.01		Pengembangan Sistem dan Pengelolaan Persampahan di Daerah Kabupaten/Kota	Proporsi rumah tangga (RT) dengan Layanan Penuh Pengumpulan Sampah (% RT)	76.77 Persen	1.814.155.732,00			Memperkuat penyesuaian kehidupan yang harmonis dengan lingkungan, alam, dan budaya serta peningkatan toleransi antarumat beragama untuk mencapai masyarakat yang adil dan makmur.	Mengembangkan Ekonomi Kerakyatan dan Investasi Berbasis Kearifan Lingkungan yang Tidak Eksploitatif Penguatan Ketahanan Daerah	Pemerintah dan masyarakat	-	2.130.000.000,00	
	1	03	04	2.01	0016	Optimalisasi TPA/TPST/SPA/TPS-3R/TPS											
						Jumlah TPA/TPST/SPA/TPS-3R/TPS yang dioptimalisasi	5 Unit	204.627.332,00	Kab. Sumedang, Semua Kecamatan, Semua Kel/Desa	PAJAK AIR TANAH	Memperkuat penyesuaian kehidupan yang harmonis dengan lingkungan, alam, dan budaya serta peningkatan toleransi antarumat beragama untuk mencapai masyarakat yang adil dan makmur.	Mengembangkan Ekonomi Kerakyatan dan Investasi Berbasis Kearifan Lingkungan yang Tidak Eksploitatif Penguatan Ketahanan Daerah	Pemerintah dan masyarakat		500.000.000,00	DINAS LINGKUNGAN HIDUP DAN KEHUTANAN	
	1	03	04	2.01	0017	Penyediaan Sarana Pendukung TPA/TPST/SPA/TPS-3R/TPS											
						Jumlah Sarana Pendukung TPA/TPST/SPA/TPS-3R/TPS yang Disediakan	81 Unit	1.559.528.400,00	Kab. Sumedang, Semua Kecamatan, Semua Kel/Desa	DANA ALOKASI UMUM (DAU)	Memperkuat penyesuaian kehidupan yang harmonis dengan lingkungan, alam, dan budaya serta peningkatan toleransi antarumat beragama untuk mencapai masyarakat yang adil dan makmur.	Mengembangkan Ekonomi Kerakyatan dan Investasi Berbasis Kearifan Lingkungan yang Tidak Eksploitatif Penguatan Ketahanan Daerah	Pemerintah dan masyarakat		1.430.000.000,00	DINAS LINGKUNGAN HIDUP DAN KEHUTANAN	
	1	03	04	2.01	0020	Pembangunan TPA/TPST/SPA/TPS-3R											

No	Kode					Urusan / Bidang Urusan / Program / Kegiatan / Sub Kegiatan	Indikator Program / Kegiatan / Sub Kegiatan	Capaian Kinerja Dan Kerangka Pendanaan					Kelompok Sasaran	Prakiraan Maju Rencana Tahun 2027		Perangkat Daerah Penanggung Jawab	
								Target 2026	Pagu Indikatif (Rp)	Lokasi	Sumber Dana	Prioritas		Target	Pagu Indikatif (Rp)		
												Nasional					Daerah
						Kapasitas TPA/TPST/SPA/TPS3R yang dibangun	1 Ton/hari	0,00	Kab. Sumedang, Semua Kecamatan, Semua Kel/Desa	-	Memperkuat penyaluran kehidupan yang harmonis dengan lingkungan, alam, dan budaya serta peningkatan toleransi antarumat beragama untuk mencapai masyarakat yang adil dan makmur.	Mengembangkan Ekonomi Kerakyatan dan Investasi Berbasis Kearifan Lingkungan yang Tidak Eksploitatif Penguatan Ketahanan Daerah	Pemerintah dan masyarakat		0,00	DINAS LINGKUNGAN HIDUP DAN KEHUTANAN	
1	03	04	2.01	0021	Pembinaan Pengembangan Sistem Pengelolaan Persampahan Desa												
						Jumlah unit Sistem Pengelolaan Persampahan di Desa yang terbina	1 Unit	50.000.000,00	Kab. Sumedang, Semua Kecamatan, Semua Kel/Desa	PAJAK AIR TANAH	Memperkuat penyaluran kehidupan yang harmonis dengan lingkungan, alam, dan budaya serta peningkatan toleransi antarumat beragama untuk mencapai masyarakat yang adil dan makmur.	Mengembangkan Ekonomi Kerakyatan dan Investasi Berbasis Kearifan Lingkungan yang Tidak Eksploitatif Penguatan Ketahanan Daerah	Pemerintah dan masyarakat		200.000.000,00	DINAS LINGKUNGAN HIDUP DAN KEHUTANAN	
2					URUSAN PEMERINTAHAN WAJIB YANG TIDAK BERKAITAN DENGAN			30.216.101.494,00							38.330.140.000,00		
2	11				URUSAN PEMERINTAHAN BIDANG LINGKUNGAN HIDUP			30.216.101.494,00							38.330.140.000,00		
157	2	11	01		PROGRAM PENUNJANG URUSAN PEMERINTAHAN DAERAH KABUPATEN/KOTA	Nilai SAKIP Perangkat Daerah	86,26 Nilai	22.156.101.494,00						-	26.006.140.000,00		
2	11	01	2.01		Perencanaan, Penganggaran, dan Evaluasi Kinerja Perangkat Daerah	Jumlah Dokumen Perencanaan, Penganggaran, dan Evaluasi Kinerja Perangkat Daerah	10 Dokumen	90.000.000,00			Memperkuat reformasi politik, hukum dan birokrasi, serta memperkuat pencegahan dan pemberantasan korupsi, narkoba, judi, dan penyeludupan.	Mewujudkan Sumber Daya Manusia Berkarakter Unggul Penguatan Tata Kelola Pemerintahan	Dinas dan Aparatur	-	184.000.000,00		
2	11	01	2.01	0001	Penyusunan Dokumen Perencanaan Perangkat Daerah												
						Jumlah Dokumen Perencanaan Perangkat Daerah	2 Dokumen	45.000.000,00	Kab. Sumedang, Semua Kecamatan, Semua Kel/Desa	DANA BAGI HASIL (DBH)	Memperkuat reformasi politik, hukum dan birokrasi, serta memperkuat pencegahan dan pemberantasan korupsi, narkoba, judi, dan penyeludupan.	Mewujudkan Sumber Daya Manusia Berkarakter Unggul Penguatan Tata Kelola Pemerintahan	Dinas dan Aparatur		50.000.000,00	DINAS LINGKUNGAN HIDUP DAN KEHUTANAN	
2	11	01	2.01	0002	Koordinasi dan Penyusunan Dokumen RKA-SKPD												
						Jumlah Dokumen RKA-SKPD dan Laporan Hasil Koordinasi Penyusunan Dokumen RKA-SKPD	1 Dokumen	5.000.000,00	Kab. Sumedang, Semua Kecamatan, Semua Kel/Desa	DANA BAGI HASIL (DBH)	Memperkuat reformasi politik, hukum dan birokrasi, serta memperkuat pencegahan dan pemberantasan korupsi, narkoba, judi, dan penyeludupan.	Penguatan Tata Kelola Pemerintahan	Dinas dan Aparatur		12.500.000,00	DINAS LINGKUNGAN HIDUP DAN KEHUTANAN	
2	11	01	2.01	0003	Koordinasi dan Penyusunan Dokumen Perubahan RKA-SKPD												
						Jumlah Dokumen Perubahan RKA-SKPD dan Laporan Hasil Koordinasi Penyusunan Dokumen Perubahan RKA-SKPD	1 Dokumen	5.000.000,00	Kab. Sumedang, Semua Kecamatan, Semua Kel/Desa	DANA BAGI HASIL (DBH)	Memperkuat reformasi politik, hukum dan birokrasi, serta memperkuat pencegahan dan pemberantasan korupsi, narkoba, judi, dan penyeludupan.	Penguatan Tata Kelola Pemerintahan	Dinas dan Aparatur		7.500.000,00	DINAS LINGKUNGAN HIDUP DAN KEHUTANAN	
2	11	01	2.01	0004	Koordinasi dan Penyusunan DPA-SKPD												

No	Kode					Urusan / Bidang Urusan / Program / Kegiatan / Sub Kegiatan	Indikator Program / Kegiatan / Sub Kegiatan	Capaian Kinerja Dan Kerangka Pendanaan					Kelompok Sasaran	Prakiraan Maju Rencana Tahun 2027		Perangkat Daerah Penanggung Jawab	
								Target 2026	Pagu Indikatif (Rp)	Lokasi	Sumber Dana	Prioritas		Target	Pagu Indikatif (Rp)		
												Nasional					Daerah
						Jumlah Dokumen DPA-SKPD dan Laporan Hasil Koordinasi Penyusunan Dokumen DPA-SKPD	1 Dokumen	5.000.000,00	Kab. Sumedang, Semua Kecamatan, Semua Kel/Desa	DANA BAGI HASIL (DBH)	Memperkuat reformasi politik, hukum dan birokrasi, serta memperkuat pencegahan dan pemberantasan korupsi, narkoba, judi, dan penyeludupan.	Penguatan Tata Kelola Pemerintahan	Dinas dan Aparatur		7.500.000,00	DINAS LINGKUNGAN HIDUP DAN KEHUTANAN	
2	11	01	2.01	0005	Koordinasi dan Penyusunan Perubahan DPA- SKPD												
						Jumlah Dokumen Perubahan DPA-SKPD dan Laporan Hasil Koordinasi Penyusunan Dokumen Perubahan DPA-SKPD	1 Dokumen	5.000.000,00	Kab. Sumedang, Semua Kecamatan, Semua Kel/Desa	DANA BAGI HASIL (DBH)	Memperkuat reformasi politik, hukum dan birokrasi, serta memperkuat pencegahan dan pemberantasan korupsi, narkoba, judi, dan penyeludupan.	Penguatan Tata Kelola Pemerintahan	Dinas dan Aparatur		7.500.000,00	DINAS LINGKUNGAN HIDUP DAN KEHUTANAN	
2	11	01	2.01	0006	Koordinasi dan Penyusunan Laporan Capaian Kinerja dan Ikhtisar Realisasi Kinerja SKPD												
						Jumlah Laporan Capaian Kinerja dan Ikhtisar Realisasi Kinerja SKPD dan Laporan Hasil Koordinasi Penyusunan Laporan Capaian Kinerja dan Ikhtisar Realisasi Kinerja SKPD	12 Laporan	25.000.000,00	Kab. Sumedang, Semua Kecamatan, Semua Kel/Desa	DANA BAGI HASIL (DBH)	Memperkuat reformasi politik, hukum dan birokrasi, serta memperkuat pencegahan dan pemberantasan korupsi, narkoba, judi, dan penyeludupan.	Penguatan Tata Kelola Pemerintahan	Dinas dan Aparatur		38.500.000,00	DINAS LINGKUNGAN HIDUP DAN KEHUTANAN	
2	11	01	2.01	0007	Evaluasi Kinerja Perangkat Daerah												
						Jumlah Laporan Kinerja Perangkat Daerah	0 Laporan	0,00	Kab. Sumedang, Semua Kecamatan, Semua Kel/Desa	DANA BAGI HASIL (DBH)	Memperkuat reformasi politik, hukum dan birokrasi, serta memperkuat pencegahan dan pemberantasan korupsi, narkoba, judi, dan penyeludupan.	Penguatan Tata Kelola Pemerintahan	Dinas dan Aparatur		25.000.000,00	DINAS LINGKUNGAN HIDUP DAN KEHUTANAN	
2	11	01	2.01	0010	Pelaksanaan Forum Perangkat Daerah Berdasarkan Bidang Urusan yang Diampu dalam Rangka Penyusunan Dokumen Perencanaan Perangkat Daerah												
						Jumlah Berita Acara Hasil Forum Perangkat Daerah Berdasarkan Bidang Urusan yang Diampu dalam Rangka Penyusunan Dokumen Perencanaan Perangkat Daerah	0 Berita Acara	0,00	Kab. Sumedang, Semua Kecamatan, Semua Kel/Desa	DANA BAGI HASIL (DBH)	Memperkuat reformasi politik, hukum dan birokrasi, serta memperkuat pencegahan dan pemberantasan korupsi, narkoba, judi, dan penyeludupan.	Penguatan Tata Kelola Pemerintahan	Dinas dan Aparatur		35.500.000,00	DINAS LINGKUNGAN HIDUP DAN KEHUTANAN	
2	11	01	2.02		Administrasi Keuangan Perangkat Daerah	Jumlah Dokumen Administarsi Keuangan Perangkat Daerah	12 Dokumen	17.338.733.394,00			Memperkuat reformasi politik, hukum dan birokrasi, serta memperkuat pencegahan dan pemberantasan korupsi, narkoba, judi, dan penyeludupan.	Penguatan Tata Kelola Pemerintahan	Dinas dan Aparatur	-	19.016.000.000,00		
2	11	01	2.02	0001	Penyediaan Gaji dan Tunjangan ASN												
						Jumlah Orang yang Menerima Gaji dan Tunjangan ASN	159 Orang/bulan	17.328.733.394,00	Kab. Sumedang, Semua Kecamatan, Semua Kel/Desa	DANA ALOKASI UMUM (DAU)	Memperkuat reformasi politik, hukum dan birokrasi, serta memperkuat pencegahan dan pemberantasan korupsi, narkoba, judi, dan penyeludupan.	Penguatan Tata Kelola Pemerintahan	Dinas dan Aparatur		19.000.000.000,00	DINAS LINGKUNGAN HIDUP DAN KEHUTANAN	
2	11	01	2.02	0003	Pelaksanaan Penatausahaan dan												

No	Kode					Urusan / Bidang Urusan / Program / Kegiatan / Sub Kegiatan	Indikator Program / Kegiatan / Sub Kegiatan	Capaian Kinerja Dan Kerangka Pendanaan						Kelompok Sasaran	Prakiraan Maju Rencana Tahun 2027		Perangkat Daerah Penanggung Jawab
								Target 2026	Pagu Indikatif (Rp)	Lokasi	Sumber Dana	Prioritas			Target	Pagu Indikatif (Rp)	
												Nasional	Daerah				
						Jumlah Dokumen Penatausahaan dan Pengujian/Verifikasi Keuangan SKPD	0 Dokumen	0,00	Kab. Sumedang, Semua Kecamatan, Semua Kel/Desa	DANA BAGI HASIL (DBH)	Memperkuat reformasi politik, hukum dan birokrasi, serta memperkuat pencegahan dan pemberantasan korupsi, narkoba, judi, dan penyeludupan.	Penguatan Tata Kelola Pemerintahan	Dinas dan Aparatur		5.500.000,00	DINAS LINGKUNGAN HIDUP DAN KEHUTANAN	
2	11	01	2.02	0007	Koordinasi dan Penyusunan Laporan Keuangan Bulanan/ Triwulanan/ Semesteran SKPD												
						Jumlah Laporan Keuangan Bulanan/ Triwulanan/ Semesteran SKPD dan Laporan Koordinasi Penyusunan Laporan Keuangan Bulanan/Triwulanan/ Semesteran SKPD	12 Laporan	10.000.000,00	Kab. Sumedang, Semua Kecamatan, Semua Kel/Desa	DANA BAGI HASIL (DBH)	Memperkuat reformasi politik, hukum dan birokrasi, serta memperkuat pencegahan dan pemberantasan korupsi, narkoba, judi, dan penyeludupan.	Penguatan Tata Kelola Pemerintahan	Dinas dan Aparatur		10.500.000,00	DINAS LINGKUNGAN HIDUP DAN KEHUTANAN	
2	11	01	2.03		Administrasi Barang Milik Daerah pada Perangkat Daerah	Jumlah Laporan Administrasi Barang Milik Daerah pada Perangkat Daerah	12 Laporan	15.000.000,00			Memperkuat reformasi politik, hukum dan birokrasi, serta memperkuat pencegahan dan pemberantasan korupsi, narkoba, judi, dan penyeludupan.	Penguatan Tata Kelola Pemerintahan	Dinas dan Aparatur	-	30.500.000,00		
2	11	01	2.03	0001	Penyusunan Perencanaan Kebutuhan Barang Milik Daerah SKPD												
						Jumlah Rencana Kebutuhan Barang Milik Daerah SKPD	0 Dokumen	0,00	Kab. Sumedang, Semua Kecamatan, Semua Kel/Desa	DANA BAGI HASIL (DBH)	Memperkuat reformasi politik, hukum dan birokrasi, serta memperkuat pencegahan dan pemberantasan korupsi, narkoba, judi, dan penyeludupan.	Penguatan Tata Kelola Pemerintahan	Dinas dan Aparatur		4.500.000,00	DINAS LINGKUNGAN HIDUP DAN KEHUTANAN	
2	11	01	2.03	0005	Rekonsiliasi dan Penyusunan Laporan Barang Milik Daerah pada SKPD												
						Jumlah Laporan Rekonsiliasi dan Penyusunan Laporan Barang Milik Daerah pada SKPD	12 Laporan	15.000.000,00	Kab. Sumedang, Semua Kecamatan, Semua Kel/Desa	DANA BAGI HASIL (DBH)	Memperkuat reformasi politik, hukum dan birokrasi, serta memperkuat pencegahan dan pemberantasan korupsi, narkoba, judi, dan penyeludupan.	Penguatan Tata Kelola Pemerintahan	Dinas dan Aparatur		19.000.000,00	DINAS LINGKUNGAN HIDUP DAN KEHUTANAN	
2	11	01	2.03	0006	Penatausahaan Barang Milik Daerah pada SKPD												
						Jumlah Laporan Penatausahaan Barang Milik Daerah pada SKPD	0 Laporan	0,00	Kab. Sumedang, Semua Kecamatan, Semua Kel/Desa	DANA BAGI HASIL (DBH)	Memperkuat reformasi politik, hukum dan birokrasi, serta memperkuat pencegahan dan pemberantasan korupsi, narkoba, judi, dan penyeludupan.	Penguatan Tata Kelola Pemerintahan	Dinas dan Aparatur		7.000.000,00	DINAS LINGKUNGAN HIDUP DAN KEHUTANAN	
2	11	01	2.04		Administrasi Pendapatan Daerah Kewenangan Perangkat Daerah	Jumlah Dokumen Administarsi Pendapatan Daerah Kewenangan Perangkat Daerah	12 Dokumen	15.000.000,00			Memperkuat reformasi politik, hukum dan birokrasi, serta memperkuat pencegahan dan pemberantasan korupsi, narkoba, judi, dan penyeludupan.	Penguatan Tata Kelola Pemerintahan	Dinas dan Aparatur	-	108.000.000,00		
2	11	01	2.04	0001	Perencanaan Pengelolaan Retribusi Daerah												

No	Kode					Urusan / Bidang Urusan / Program / Kegiatan / Sub Kegiatan	Indikator Program / Kegiatan / Sub Kegiatan	Capaian Kinerja Dan Kerangka Pendanaan					Kelompok Sasaran	Prakiraan Maju Rencana Tahun 2027		Perangkat Daerah Penanggung Jawab	
								Target 2026	Pagu Indikatif (Rp)	Lokasi	Sumber Dana	Prioritas		Target	Pagu Indikatif (Rp)		
												Nasional					Daerah
						Jumlah Dokumen Rencana Pengelolaan Retribusi Daerah	0 Dokumen	0,00	Kab. Sumedang, Semua Kecamatan, Semua Kel/Desa	DANA BAGI HASIL (DBH)	Memperkuat reformasi politik, hukum dan birokrasi, serta memperkuat pencegahan dan pemberantasan korupsi, narkoba, judi, dan penyeludupan.	Penguatan Tata Kelola Pemerintahan	Dinas dan Aparatur		21.000.000,00	DINAS LINGKUNGAN HIDUP DAN KEHUTANAN	
2	11	01	2.04	0002	Analisa dan Pengembangan Retribusi Daerah, serta Penyusunan Kebijakan Retribusi Daerah												
						Jumlah Dokumen Hasil Analisis serta Pengembangan Retribusi Daerah dan Kebijakan Retribusi Daerah	0 Dokumen	0,00	Kab. Sumedang, Semua Kecamatan, Semua Kel/Desa	DANA BAGI HASIL (DBH)	Memperkuat reformasi politik, hukum dan birokrasi, serta memperkuat pencegahan dan pemberantasan korupsi, narkoba, judi, dan penyeludupan.	Penguatan Tata Kelola Pemerintahan	Dinas dan Aparatur		0,00	DINAS LINGKUNGAN HIDUP DAN KEHUTANAN	
2	11	01	2.04	0003	Penyuluhan dan Penyebarluasan Kebijakan Retribusi Daerah												
						Jumlah Laporan Hasil Penyuluhan dan Penyebarluasan Kebijakan Retribusi Daerah	0 Laporan	0,00	Kab. Sumedang, Semua Kecamatan, Semua Kel/Desa	DANA BAGI HASIL (DBH)	Memperkuat reformasi politik, hukum dan birokrasi, serta memperkuat pencegahan dan pemberantasan korupsi, narkoba, judi, dan penyeludupan.	Penguatan Tata Kelola Pemerintahan	Dinas dan Aparatur		66.000.000,00	DINAS LINGKUNGAN HIDUP DAN KEHUTANAN	
2	11	01	2.04	0005	Pengolahan Data Retribusi Daerah												
						Jumlah Laporan Hasil Pengolahan, Pemeliharaan, dan Pelaporan Data Retribusi Daerah	12 Laporan	15.000.000,00	Kab. Sumedang, Semua Kecamatan, Semua Kel/Desa	DANA BAGI HASIL (DBH)	Memperkuat reformasi politik, hukum dan birokrasi, serta memperkuat pencegahan dan pemberantasan korupsi, narkoba, judi, dan penyeludupan.	Penguatan Tata Kelola Pemerintahan	Dinas dan Aparatur		21.000.000,00	DINAS LINGKUNGAN HIDUP DAN KEHUTANAN	
2	11	01	2.05		Administrasi Kepegawaian Perangkat Daerah	Nilai Indeks Profesionalitas ASN Perangkat Daerah	83,72 Poin	15.000.000,00			Memperkuat reformasi politik, hukum dan birokrasi, serta memperkuat pencegahan dan pemberantasan korupsi, narkoba, judi, dan penyeludupan.	Penguatan Tata Kelola Pemerintahan	Dinas dan Aparatur	-	536.000.000,00		
2	11	01	2.05	0002	Pengadaan Pakaian Dinas beserta Atribut Kelengkapannya												
						Jumlah Paket Pakaian Dinas beserta Atribut Kelengkapan	0 Paket	0,00	Kab. Sumedang, Semua Kecamatan, Semua Kel/Desa	DANA BAGI HASIL (DBH)	Memperkuat reformasi politik, hukum dan birokrasi, serta memperkuat pencegahan dan pemberantasan korupsi, narkoba, judi, dan penyeludupan.	Penguatan Tata Kelola Pemerintahan	Dinas dan Aparatur		200.000.000,00	DINAS LINGKUNGAN HIDUP DAN KEHUTANAN	
2	11	01	2.05	0003	Pendataan dan Pengolahan Administrasi Kepegawaian												
						Jumlah Dokumen Pendataan dan Pengolahan Administrasi Kepegawaian	1 Dokumen	15.000.000,00	Kab. Sumedang, Semua Kecamatan, Semua Kel/Desa	DANA BAGI HASIL (DBH)	Memperkuat reformasi politik, hukum dan birokrasi, serta memperkuat pencegahan dan pemberantasan korupsi, narkoba, judi, dan penyeludupan.	Penguatan Tata Kelola Pemerintahan	Dinas dan Aparatur		21.000.000,00	DINAS LINGKUNGAN HIDUP DAN KEHUTANAN	
2	11	01	2.05	0005	Monitoring, Evaluasi, dan Penilaian Kinerja Pegawai												

No	Kode					Urusan / Bidang Urusan / Program / Kegiatan / Sub Kegiatan	Indikator Program / Kegiatan / Sub Kegiatan	Capaian Kinerja Dan Kerangka Pendanaan					Kelompok Sasaran	Prakiraan Maju Rencana Tahun 2027		Perangkat Daerah Penanggung Jawab	
								Target 2026	Pagu Indikatif (Rp)	Lokasi	Sumber Dana	Prioritas		Target	Pagu Indikatif (Rp)		
												Nasional					Daerah
						Jumlah Dokumen Monitoring, Evaluasi, dan Penilaian Kinerja Pegawai	0 Dokumen	0,00	Kab. Sumedang, Semua Kecamatan, Semua Kel/Desa	DANA BAGI HASIL (DBH)	Memperkuat reformasi politik, hukum dan birokrasi, serta memperkuat pencegahan dan pemberantasan korupsi, narkoba, judi, dan penyeludupan.	Penguatan Tata Kelola Pemerintahan	Dinas dan Aparatur		15.000.000,00	DINAS LINGKUNGAN HIDUP DAN KEHUTANAN	
2	11	01	2.05	0009	Pendidikan dan Pelatihan Pegawai Berdasarkan Tugas dan Fungsi												
						Jumlah Pegawai Berdasarkan Tugas dan Fungsi yang Mengikuti Pendidikan dan Pelatihan	0 Orang	0,00	Kab. Sumedang, Semua Kecamatan, Semua Kel/Desa	DANA BAGI HASIL (DBH)	Memperkuat reformasi politik, hukum dan birokrasi, serta memperkuat pencegahan dan pemberantasan korupsi, narkoba, judi, dan penyeludupan.	Penguatan Tata Kelola Pemerintahan	Dinas dan Aparatur		100.000.000,00	DINAS LINGKUNGAN HIDUP DAN KEHUTANAN	
2	11	01	2.05	0010	Sosialisasi Peraturan Perundang-Undangan												
						Jumlah Orang yang Mengikuti Sosialisasi Peraturan Perundang-Undangan	0 Orang	0,00	Kab. Sumedang, Semua Kecamatan, Semua Kel/Desa	DANA BAGI HASIL (DBH)	Memperkuat reformasi politik, hukum dan birokrasi, serta memperkuat pencegahan dan pemberantasan korupsi, narkoba, judi, dan penyeludupan.	Penguatan Tata Kelola Pemerintahan	Dinas dan Aparatur		200.000.000,00	DINAS LINGKUNGAN HIDUP DAN KEHUTANAN	
2	11	01	2.06		Administrasi Umum Perangkat Daerah	Persentase pemenuhan pengelolaan administrasi umum Perangkat Daerah	100 Persen	424.500.000,00			Memperkuat reformasi politik, hukum dan birokrasi, serta memperkuat pencegahan dan pemberantasan korupsi, narkoba, judi, dan penyeludupan.	Penguatan Tata Kelola Pemerintahan	Dinas dan Aparatur	-	680.000.000,00		
2	11	01	2.06	0001	Penyediaan Komponen Instalasi												
						Jumlah Paket Komponen Instalasi Listrik/Penerangan Bangunan Kantor yang Disediakan	0 Paket	0,00	Kab. Sumedang, Semua Kecamatan, Semua Kel/Desa	DANA BAGI HASIL (DBH)	Memperkuat reformasi politik, hukum dan birokrasi, serta memperkuat pencegahan dan pemberantasan korupsi, narkoba, judi, dan penyeludupan.	Penguatan Tata Kelola Pemerintahan	Dinas dan Aparatur		30.000.000,00	DINAS LINGKUNGAN HIDUP DAN KEHUTANAN	
2	11	01	2.06	0002	Penyediaan Peralatan dan Perlengkapan Kantor												
						Jumlah Paket Peralatan dan Perlengkapan Kantor yang Disediakan	1 Paket	55.000.000,00	Kab. Sumedang, Semua Kecamatan, Semua Kel/Desa	DANA BAGI HASIL (DBH)	Memperkuat reformasi politik, hukum dan birokrasi, serta memperkuat pencegahan dan pemberantasan korupsi, narkoba, judi, dan penyeludupan.	Penguatan Tata Kelola Pemerintahan	Dinas dan Aparatur		95.000.000,00	DINAS LINGKUNGAN HIDUP DAN KEHUTANAN	
2	11	01	2.06	0003	Penyediaan Peralatan Rumah Tangga												
						Jumlah Paket Peralatan Rumah Tangga yang Disediakan	1 Paket	30.000.000,00	Kab. Sumedang, Semua Kecamatan, Semua Kel/Desa	DANA BAGI HASIL (DBH)	Memperkuat reformasi politik, hukum dan birokrasi, serta memperkuat pencegahan dan pemberantasan korupsi, narkoba, judi, dan penyeludupan.	Penguatan Tata Kelola Pemerintahan	Dinas dan Aparatur		45.000.000,00	DINAS LINGKUNGAN HIDUP DAN KEHUTANAN	
2	11	01	2.06	0004	Penyediaan Bahan Logistik Kantor												

No	Kode					Urusan / Bidang Urusan / Program / Kegiatan / Sub Kegiatan	Indikator Program / Kegiatan / Sub Kegiatan	Capaian Kinerja Dan Kerangka Pendanaan						Kelompok Sasaran	Prakiraan Maju Rencana Tahun 2027		Perangkat Daerah Penanggung Jawab
								Target 2026	Pagu Indikatif (Rp)	Lokasi	Sumber Dana	Prioritas			Target	Pagu Indikatif (Rp)	
												Nasional	Daerah				
						Jumlah Paket Bahan Logistik Kantor yang Disediakan	1 Paket	125.000.000,00	Kab. Sumedang, Semua Kecamatan, Semua Kel/Desa	DANA BAGI HASIL (DBH)	Memperkuat reformasi politik, hukum dan birokrasi, serta memperkuat pencegahan dan pemberantasan korupsi, narkoba, judi, dan penyeludupan.	Penguatan Tata Kelola Pemerintahan	Dinas dan Aparatur		155.000.000,00	DINAS LINGKUNGAN HIDUP DAN KEHUTANAN	
2	11	01	2.06	0005	Penyediaan Barang Cetak dan Penggandaan												
						Jumlah Paket Barang Cetak dan Penggandaan yang Disediakan	1 Paket	85.000.000,00	Kab. Sumedang, Semua Kecamatan, Semua Kel/Desa	DANA BAGI HASIL (DBH)	Memperkuat reformasi politik, hukum dan birokrasi, serta memperkuat pencegahan dan pemberantasan korupsi, narkoba, judi, dan penyeludupan.	Penguatan Tata Kelola Pemerintahan	Dinas dan Aparatur		110.000.000,00	DINAS LINGKUNGAN HIDUP DAN KEHUTANAN	
2	11	01	2.06	0006	Penyediaan Bahan Bacaan dan Peraturan Perundang-undangan												
						Jumlah Dokumen Bahan Bacaan dan Peraturan Perundang-Undangan yang Disediakan	35 Dokumen	32.000.000,00	Kab. Sumedang, Semua Kecamatan, Semua Kel/Desa	DANA BAGI HASIL (DBH)	Memperkuat reformasi politik, hukum dan birokrasi, serta memperkuat pencegahan dan pemberantasan korupsi, narkoba, judi, dan penyeludupan.	Penguatan Tata Kelola Pemerintahan	Dinas dan Aparatur		50.000.000,00	DINAS LINGKUNGAN HIDUP DAN KEHUTANAN	
2	11	01	2.06	0009	Penyelenggaraan Rapat Koordinasi dan Konsultasi SKPD												
						Jumlah Laporan Penyelenggaraan Rapat Koordinasi dan Konsultasi SKPD	12 Laporan	85.000.000,00	Kab. Sumedang, Semua Kecamatan, Semua Kel/Desa	DANA BAGI HASIL (DBH)	Memperkuat reformasi politik, hukum dan birokrasi, serta memperkuat pencegahan dan pemberantasan korupsi, narkoba, judi, dan penyeludupan.	Penguatan Tata Kelola Pemerintahan	Dinas dan Aparatur		180.000.000,00	DINAS LINGKUNGAN HIDUP DAN KEHUTANAN	
2	11	01	2.06	0011	Dukungan Pelaksanaan Sistem Pemerintahan Berbasis Elektronik pada SKPD												
						Jumlah Dokumen Dukungan Pelaksanaan Sistem Pemerintahan Berbasis Elektronik pada SKPD	1 Dokumen	12.500.000,00	Kab. Sumedang, Semua Kecamatan, Semua Kel/Desa	DANA BAGI HASIL (DBH)	Memperkuat reformasi politik, hukum dan birokrasi, serta memperkuat pencegahan dan pemberantasan korupsi, narkoba, judi, dan penyeludupan.	Penguatan Tata Kelola Pemerintahan	Dinas dan Aparatur		15.000.000,00	DINAS LINGKUNGAN HIDUP DAN KEHUTANAN	
2	11	01	2.07		Pengadaan Barang Milik Daerah Penunjang Urusan Pemerintah Daerah	Persentase Barang Milik Daerah Penunjang Urusan Pemerintah Daerah yang terpenuhi	100 Persen	167.400.000,00			-	Mengembangkan Ekonomi Kerakyatan dan Investasi Berbasis Kearifan Lingkungan yang Tidak Eksploitatif Pertumbuhan Ekonomi Inklusif yang ditunjang Infrastruktur Berkualitas	Dinas dan Aparatur	-	716.640.000,00		
2	11	01	2.07	0001	Pengadaan Kendaraan Perorangan Dinas atau Kendaraan Dinas Jabatan												

No	Kode					Urusan / Bidang Urusan / Program / Kegiatan / Sub Kegiatan	Indikator Program / Kegiatan / Sub Kegiatan	Capaian Kinerja Dan Kerangka Pendanaan					Kelompok Sasaran	Prakiraan Maju Rencana Tahun 2027		Perangkat Daerah Penanggung Jawab	
								Target 2026	Pagu Indikatif (Rp)	Lokasi	Sumber Dana	Prioritas		Target	Pagu Indikatif (Rp)		
												Nasional					Daerah
						Jumlah Unit Kendaraan Perorangan Dinas atau Kendaraan Dinas Jabatan yang Disediakan	1 Unit	167.400.000,00	Kab. Sumedang, Semua Kecamatan, Semua Kel/Desa	PAJAK DAERAH	-	Mengembangkan Ekonomi Kerakyatan dan Investasi Berbasis Kearifan Lingkungan yang Tidak Eksploitatif Pertumbuhan Ekonomi Inklusif yang ditunjang Infrastruktur Berkualitas	Dinas dan Aparatur		184.140.000,00	DINAS LINGKUNGAN HIDUP DAN KEHUTANAN	
2	11	01	2.07	0005	Pengadaan Mebel	Jumlah Paket Mebel yang Disediakan	0 Unit	0,00	Kab. Sumedang, Semua Kecamatan, Semua Kel/Desa	DANA BAGI HASIL (DBH)	Memperkuat reformasi politik, hukum dan birokrasi, serta memperkuat pencegahan dan pemberantasan korupsi, narkoba, judi, dan penyeludupan.	Penguatan Tata Kelola Pemerintahan	Dinas dan Aparatur		50.000.000,00	DINAS LINGKUNGAN HIDUP DAN KEHUTANAN	
2	11	01	2.07	0006	Pengadaan Peralatan dan Mesin Lainnya	Jumlah Unit Peralatan dan Mesin Lainnya yang Disediakan	0 Unit	0,00	Kab. Sumedang, Semua Kecamatan, Semua Kel/Desa	DANA BAGI HASIL (DBH)	Memperkuat reformasi politik, hukum dan birokrasi, serta memperkuat pencegahan dan pemberantasan korupsi, narkoba, judi, dan penyeludupan.	Penguatan Tata Kelola Pemerintahan	Dinas dan Aparatur		82.500.000,00	DINAS LINGKUNGAN HIDUP DAN KEHUTANAN	
2	11	01	2.07	0009	Pengadaan Gedung Kantor atau Bangunan Lainnya	Jumlah Unit Gedung Kantor atau Bangunan Lainnya yang Disediakan	0 Unit	0,00	Kab. Sumedang, Semua Kecamatan, Semua Kel/Desa	DANA BAGI HASIL (DBH)	Memperkuat reformasi politik, hukum dan birokrasi, serta memperkuat pencegahan dan pemberantasan korupsi, narkoba, judi, dan penyeludupan.	Penguatan Tata Kelola Pemerintahan	Dinas dan Aparatur		200.000.000,00	DINAS LINGKUNGAN HIDUP DAN KEHUTANAN	
2	11	01	2.07	0011	Pengadaan Sarana dan Prasarana Pendukung Gedung Kantor atau Bangunan Lainnya	Jumlah Unit Sarana dan Prasarana Pendukung Gedung Kantor atau Bangunan Lainnya yang Disediakan	0 Unit	0,00	Kab. Sumedang, Semua Kecamatan, Semua Kel/Desa	DANA BAGI HASIL (DBH)	Memperkuat reformasi politik, hukum dan birokrasi, serta memperkuat pencegahan dan pemberantasan korupsi, narkoba, judi, dan penyeludupan.	Penguatan Tata Kelola Pemerintahan	Dinas dan Aparatur		200.000.000,00	DINAS LINGKUNGAN HIDUP DAN KEHUTANAN	
2	11	01	2.08		Penyediaan Jasa Penunjang Urusan Pemerintahan Daerah	Jumlah Laporan Penyediaan Jasa Penunjang Urusan Pemerintahan Daerah	12 Laporan	702.500.000,00			Memperkuat reformasi politik, hukum dan birokrasi, serta memperkuat pencegahan dan pemberantasan korupsi, narkoba, judi, dan penyeludupan.	Penguatan Tata Kelola Pemerintahan	Dinas dan Aparatur	-	1.230.000.000,00		
2	11	01	2.08	0002	Penyediaan Jasa Komunikasi, Sumber Daya Air dan Listrik	Jumlah Laporan Penyediaan Jasa Komunikasi, Sumber Daya Air dan Listrik yang Disediakan	12 Laporan	114.000.000,00	Kab. Sumedang, Semua Kecamatan, Semua Kel/Desa	DANA BAGI HASIL (DBH)	Memperkuat reformasi politik, hukum dan birokrasi, serta memperkuat pencegahan dan pemberantasan korupsi, narkoba, judi, dan penyeludupan.	Penguatan Tata Kelola Pemerintahan	Dinas dan Aparatur		130.000.000,00	DINAS LINGKUNGAN HIDUP DAN KEHUTANAN	
2	11	01	2.08	0004	Penyediaan Jasa Pelayanan Umum Kantor												

No	Kode					Urusan / Bidang Urusan / Program / Kegiatan / Sub Kegiatan	Indikator Program / Kegiatan / Sub Kegiatan	Capaian Kinerja Dan Kerangka Pendanaan					Kelompok Sasaran	Prakiraan Maju Rencana Tahun 2027		Perangkat Daerah Penanggung Jawab	
								Target 2026	Pagu Indikatif (Rp)	Lokasi	Sumber Dana	Prioritas		Target	Pagu Indikatif (Rp)		
												Nasional					Daerah
						Jumlah Laporan Penyediaan Jasa Pelayanan Umum Kantor yang Disediakan	12 Laporan	588.500.000,00	Kab. Sumedang, Semua Kecamatan, Semua Kel/Desa	DANA BAGI HASIL (DBH)	Memperkuat reformasi politik, hukum dan birokrasi, serta memperkuat pencegahan dan pemberantasan korupsi, narkoba, judi, dan penyeludupan.	Penguatan Tata Kelola Pemerintahan	Dinas dan Aparatur		1.100.000.000,00	DINAS LINGKUNGAN HIDUP DAN KEHUTANAN	
2	11	01	2.09		Pemeliharaan Barang Milik Daerah Penunjang Urusan Pemerintahan Daerah	Persentase Barang Milik Daerah Penunjang Urusan Pemerintahan Daerah dalam kondisi baik	100 Persen	3.387.968.100,00			Memperkuat reformasi politik, hukum dan birokrasi, serta memperkuat pencegahan dan pemberantasan korupsi, narkoba, judi, dan penyeludupan.	Penguatan Tata Kelola Pemerintahan	Dinas dan Aparatur	-	3.505.000.000,00		
2	11	01	2.09	0001	Penyediaan Jasa Pemeliharaan,	Biaya Pemeliharaan, dan Pajak Kendaraan Perorangan Dinas atau Kendaraan Dinas Jabatan											
						Jumlah Kendaraan Perorangan Dinas atau Kendaraan Dinas Jabatan yang Dipelihara dan Dibayarkan Pajaknya	6 Unit	241.000.000,00	Kab. Sumedang, Semua Kecamatan, Semua Kel/Desa	DANA BAGI HASIL (DBH)	Memperkuat reformasi politik, hukum dan birokrasi, serta memperkuat pencegahan dan pemberantasan korupsi, narkoba, judi, dan penyeludupan.	Penguatan Tata Kelola Pemerintahan	Dinas dan Aparatur		330.000.000,00	DINAS LINGKUNGAN HIDUP DAN KEHUTANAN	
2	11	01	2.09	0002	Penyediaan Jasa Pemeliharaan,	Biaya Pemeliharaan, Pajak dan Perizinan Kendaraan Dinas Operasional atau Lapangan											
						Jumlah Kendaraan Dinas Operasional atau Lapangan yang Dipelihara dan Dibayarkan Pajak dan Perizinannya	24 Unit	3.146.968.100,00	Kab. Sumedang, Semua Kecamatan, Semua Kel/Desa	DANA BAGI HASIL (DBH)	Memperkuat reformasi politik, hukum dan birokrasi, serta memperkuat pencegahan dan pemberantasan korupsi, narkoba, judi, dan penyeludupan.	Penguatan Tata Kelola Pemerintahan	Dinas dan Aparatur		2.600.000.000,00	DINAS LINGKUNGAN HIDUP DAN KEHUTANAN	
2	11	01	2.09	0003	Penyediaan Jasa Pemeliharaan,	Biaya											
						Jumlah Alat Besar yang Dipelihara dan Dibayarkan Perizinannya	0 Unit	0,00	Kab. Sumedang, Semua Kecamatan, Semua Kel/Desa	DANA BAGI HASIL (DBH)	Memperkuat reformasi politik, hukum dan birokrasi, serta memperkuat pencegahan dan pemberantasan korupsi, narkoba, judi, dan penyeludupan.	Penguatan Tata Kelola Pemerintahan	Dinas dan Aparatur		350.000.000,00	DINAS LINGKUNGAN HIDUP DAN KEHUTANAN	
2	11	01	2.09	0004	Penyediaan Jasa Pemeliharaan,	Biaya Pemeliharaan dan Perizinan Alat Angkutan Darat Tak Bermotor											
						Jumlah Alat Angkutan Darat Tak Bermotor yang Dipelihara dan Dibayarkan Perizinannya	0 Unit	0,00	Kab. Sumedang, Semua Kecamatan, Semua Kel/Desa	DANA BAGI HASIL (DBH)	Memperkuat reformasi politik, hukum dan birokrasi, serta memperkuat pencegahan dan pemberantasan korupsi, narkoba, judi, dan penyeludupan.	Penguatan Tata Kelola Pemerintahan	Dinas dan Aparatur		50.000.000,00	DINAS LINGKUNGAN HIDUP DAN KEHUTANAN	
2	11	01	2.09	0006	Pemeliharaan Peralatan dan Mesin Lainnya												
						Jumlah Peralatan dan Mesin Lainnya yang Dipelihara	0 Unit	0,00	Kab. Sumedang, Semua Kecamatan, Semua Kel/Desa	DANA BAGI HASIL (DBH)	Memperkuat reformasi politik, hukum dan birokrasi, serta memperkuat pencegahan dan pemberantasan korupsi, narkoba, judi, dan penyeludupan.	Penguatan Tata Kelola Pemerintahan	Dinas dan Aparatur		25.000.000,00	DINAS LINGKUNGAN HIDUP DAN KEHUTANAN	
2	11	01	2.09	0009	Pemeliharaan/Rehabilitasi Gedung Kantor dan Bangunan Lainnya												

No	Kode					Urusan / Bidang Urusan / Program / Kegiatan / Sub Kegiatan	Indikator Program / Kegiatan / Sub Kegiatan	Capaian Kinerja Dan Kerangka Pendanaan				Kelompok Sasaran	Prakiraan Maju Rencana Tahun 2027		Perangkat Daerah Penanggung Jawab		
								Target 2026	Pagu Indikatif (Rp)	Lokasi	Sumber Dana		Prioritas			Target	Pagu Indikatif (Rp)
													Nasional	Daerah			
						Jumlah Gedung Kantor dan Bangunan Lainnya yang Dipelihara/Direhabilitasi	0 Unit	0,00	Kab. Sumedang, Semua Kecamatan, Semua Kel/Desa	DANA BAGI HASIL (DBH)	Memperkuat reformasi politik, hukum dan birokrasi, serta memperkuat pencegahan dan pemberantasan korupsi, narkoba, judi, dan penyeludupan.	Penguatan Tata Kelola Pemerintahan	Dinas dan Aparatur	150.000.000,00	DINAS LINGKUNGAN HIDUP DAN KEHUTANAN		
158	2	11	02			PROGRAM PERENCANAAN LINGKUNGAN HIDUP	Jumlah Dokumen Perencanaan Lingkungan Hidup	1 Dokumen	300.000.000,00					-	550.000.000,00		
	2	11	02	2.01		Rencana Perlindungan dan Pengelolaan Lingkungan Hidup (RPPLH) Kabupaten/Kota	Jumlah Dokumen Perlindungan dan Pengelolaan Lingkungan Hidup (RPPLH)	1 Dokumen	0,00		Memperkuat penyelarasn kehidupan yang harmonis dengan lingkungan, alam, dan budaya serta peningkatan toleransi antarumat beragama untuk mencapai masyarakat yang adil dan makmur.	Mengembangkan Ekonomi Kerakyatan dan Investasi Berbasis Kearifan Lingkungan yang Tidak Eksploitatif Penguatan Ketahanan Daerah	Masyarakat, pemerintah, dan pemangku kepentingan	-	250.000.000,00		
	2	11	02	2.01	0006	Penyusunan RPPLH Kabupaten/Kota											
						jumlah dokumen RPPLH di kabupaten/kota yang berisi arahan/muatan RPPLH kabupaten/kota dan mengakomodir arahan RPPLH Provinsi	0 Dokumen	0,00	Kab. Sumedang, Semua Kecamatan, Semua Kel/Desa	DANA ALOKASI UMUM (DAU)	Memperkuat penyelarasn kehidupan yang harmonis dengan lingkungan, alam, dan budaya serta peningkatan toleransi antarumat beragama untuk mencapai masyarakat yang adil dan makmur.	Mengembangkan Ekonomi Kerakyatan dan Investasi Berbasis Kearifan Lingkungan yang Tidak Eksploitatif Penguatan Ketahanan Daerah	Masyarakat, pemerintah, dan pemangku kepentingan	-	250.000.000,00	DINAS LINGKUNGAN HIDUP DAN KEHUTANAN	
	2	11	02	2.02		Penyelenggaraan Kajian Lingkungan Hidup Strategis (KLHS) Kabupaten/Kota	Jumlah Dokumen Kajian Lingkungan Hidup Strategis (KLHS)	3 Dokumen	300.000.000,00		Memperkuat penyelarasn kehidupan yang harmonis dengan lingkungan, alam, dan budaya serta peningkatan toleransi antarumat beragama untuk mencapai masyarakat yang adil dan makmur.	Mengembangkan Ekonomi Kerakyatan dan Investasi Berbasis Kearifan Lingkungan yang Tidak Eksploitatif Penguatan Ketahanan Daerah	Masyarakat, pemerintah, dan pemangku kepentingan	-	300.000.000,00		
	2	11	02	2.02	0005	Penyelenggaraan KLHS Rencana Tata Ruang											
						Jumlah Dokumen KLHS Rencana Tata Ruang Kabupaten/Kota yang Disusun	1 Dokumen	300.000.000,00	Kab. Sumedang, Semua Kecamatan, Semua Kel/Desa	DANA ALOKASI UMUM (DAU)	Memperkuat penyelarasn kehidupan yang harmonis dengan lingkungan, alam, dan budaya serta peningkatan toleransi antarumat beragama untuk mencapai masyarakat yang adil dan makmur.	Mengembangkan Ekonomi Kerakyatan dan Investasi Berbasis Kearifan Lingkungan yang Tidak Eksploitatif Penguatan Ketahanan Daerah	Masyarakat, pemerintah, dan pemangku kepentingan	-	300.000.000,00	DINAS LINGKUNGAN HIDUP DAN KEHUTANAN	
159	2	11	03			PROGRAM PENGENDALIAN PENCEMARAN DAN/ATAU KERUSAKAN LINGKUNGAN HIDUP	Persentase pemantauan kualitas air dan kualitas udara	100 Persen	320.000.000,00					-	855.000.000,00		

No	Kode				Urusan / Bidang Urusan / Program / Kegiatan / Sub Kegiatan	Indikator Program / Kegiatan / Sub Kegiatan	Capaian Kinerja Dan Kerangka Pendanaan					Kelompok Sasaran	Prakiraan Maju Rencana Tahun 2027		Perangkat Daerah Penanggung Jawab	
							Target 2026	Pagu Indikatif (Rp)	Lokasi	Sumber Dana	Prioritas		Target	Pagu Indikatif (Rp)		
											Nasional					Daerah
2	11	03	2.01		Pencegahan Pencemaran dan/atau Kerusakan Lingkungan Hidup Kabupaten/Kota	Persentase data kualitas lingkungan hidup yang terdokumentasikan	100 Persen	320.000.000,00			Memperkuat penyalarsan kehidupan yang harmonis dengan lingkungan, alam, dan budaya serta peningkatan toleransi antarumat beragama untuk mencapai masyarakat yang adil dan makmur.	Mengembangkan Ekonomi Kerakyatan dan Investasi Berbasis Kearifan Lingkungan yang Tidak Eksploitatif Penguatan Ketahanan Daerah	Pemerintah dan penanggung jawab usaha dan/atau kegiatan	-	855.000.000,00	
2	11	03	2.01	0001	Koordinasi, Sinkronisasi, dan Pelaksanaan Pencegahan Pencemaran Lingkungan Hidup Dilaksanakan Terhadap Media Tanah, Air, Udara, dan Laut											
					Jumlah Dokumen Uji Kualitas Lingkungan Hidup Dilaksanakan Terhadap Media Tanah, Air, Udara, dan Laut	97 Dokumen	100.000.000,00	Kab. Sumedang, Semua Kecamatan, Semua Kel/Desa	DANA ALOKASI UMUM (DAU)	Memperkuat penyalarsan kehidupan yang harmonis dengan lingkungan, alam, dan budaya serta peningkatan toleransi antarumat beragama untuk mencapai masyarakat yang adil dan makmur.	Mengembangkan Ekonomi Kerakyatan dan Investasi Berbasis Kearifan Lingkungan yang Tidak Eksploitatif Penguatan Ketahanan Daerah	Pemerintah dan penanggung jawab usaha dan/atau kegiatan		130.000.000,00	DINAS LINGKUNGAN HIDUP DAN KEHUTANAN	
2	11	03	2.01	0002	Koordinasi, Sinkronisasi dan Pelaksanaan Pengendalian Emisi Gas Rumah Kaca, Mitigasi dan Adaptasi Perubahan Iklim											
					Jumlah Dokumen Hasil Koordinasi dan Sinkronisasi Inventarisasi Gas Rumah Kaca dari Sektor Lingkungan Hidup yang Dilaksanakan	0 Dokumen	0,00	Kab. Sumedang, Semua Kecamatan, Semua Kel/Desa	DANA ALOKASI UMUM (DAU)	Memperkuat penyalarsan kehidupan yang harmonis dengan lingkungan, alam, dan budaya serta peningkatan toleransi antarumat beragama untuk mencapai masyarakat yang adil dan makmur.	Mengembangkan Ekonomi Kerakyatan dan Investasi Berbasis Kearifan Lingkungan yang Tidak Eksploitatif Penguatan Ketahanan Daerah	Pemerintah dan penanggung jawab usaha dan/atau kegiatan		55.000.000,00	DINAS LINGKUNGAN HIDUP DAN KEHUTANAN	
2	11	03	2.01	0004	Koordinasi dan Sinkronisasi Pencegahan Pencemaran Lingkungan Hidup terhadap Media Tanah, Air, Udara, dan Laut											
					Jumlah kegiatan koordinasi dan sinkronisasi pencegahan pencemaran Lingkungan Hidup terhadap Media Tanah, Air, Udara, dan Laut yang dilaksanakan	0 Kegiatan	0,00	Kab. Sumedang, Semua Kecamatan, Semua Kel/Desa	DANA ALOKASI UMUM (DAU)	Memperkuat penyalarsan kehidupan yang harmonis dengan lingkungan, alam, dan budaya serta peningkatan toleransi antarumat beragama untuk mencapai masyarakat yang adil dan makmur.	Mengembangkan Ekonomi Kerakyatan dan Investasi Berbasis Kearifan Lingkungan yang Tidak Eksploitatif Penguatan Ketahanan Daerah	Pemerintah dan penanggung jawab usaha dan/atau kegiatan		55.000.000,00	DINAS LINGKUNGAN HIDUP DAN KEHUTANAN	
2	11	03	2.01	0005	Pelaksanaan inventarisasi GRK dan penyusunan profil emisi GRK											
					Jumlah dokumen data inventarisasi GRK dan profil emisi GRK	1 Dokumen	50.000.000,00	Kab. Sumedang, Semua Kecamatan, Semua Kel/Desa	DANA ALOKASI UMUM (DAU)	Memperkuat penyalarsan kehidupan yang harmonis dengan lingkungan, alam, dan budaya serta peningkatan toleransi antarumat beragama untuk mencapai masyarakat yang adil dan makmur.	Mengembangkan Ekonomi Kerakyatan dan Investasi Berbasis Kearifan Lingkungan yang Tidak Eksploitatif Penguatan Ketahanan Daerah	Pemerintah dan penanggung jawab usaha dan/atau kegiatan		65.000.000,00	DINAS LINGKUNGAN HIDUP DAN KEHUTANAN	
2	11	03	2.01	0006	Pelaksanaan Pencegahan Pencemaran Lingkungan Hidup terhadap Media Tanah, Air, Udara dan Laut											
					Jumlah laporan pelaksanaan pencegahan pencemaran Lingkungan Hidup terhadap Media Tanah, Air, Udara, dan Laut yang disusun	0 Laporan	0,00	Kab. Sumedang, Semua Kecamatan, Semua Kel/Desa	DANA ALOKASI UMUM (DAU)	Memperkuat penyalarsan kehidupan yang harmonis dengan lingkungan, alam, dan budaya serta peningkatan toleransi antarumat beragama untuk mencapai masyarakat yang adil dan makmur.	Mengembangkan Ekonomi Kerakyatan dan Investasi Berbasis Kearifan Lingkungan yang Tidak Eksploitatif Penguatan Ketahanan Daerah	Pemerintah dan penanggung jawab usaha dan/atau kegiatan		55.000.000,00	DINAS LINGKUNGAN HIDUP DAN KEHUTANAN	

No	Kode					Urusan / Bidang Urusan / Program / Kegiatan / Sub Kegiatan	Indikator Program / Kegiatan / Sub Kegiatan	Capaian Kinerja Dan Kerangka Pendanaan					Kelompok Sasaran	Prakiraan Maju Rencana Tahun 2027		Perangkat Daerah Penanggung Jawab	
								Target 2026	Pagu Indikatif (Rp)	Lokasi	Sumber Dana	Prioritas		Target	Pagu Indikatif (Rp)		
												Nasional					Daerah
2	11	03	2.01	0007	Pelaksanaan pemantauan kualitas Lingkungan Hidup terhadap Media Tanah, Air, Udara, dan Laut												
					Data dan informasi indeks kualitas lingkungan hidup (Indeks Kualitas Air, Indeks Kualitas Udara, Indeks Kualitas Lahan, Indeks Kualitas Ekosistem Gambut dan Indeks Kualitas Air Laut)	0 Lokasi	0,00	Kab. Sumedang, Semua Kecamatan, Semua Kel/Desa	DANA ALOKASI UMUM (DAU)	Memperkuat penyalarasn kehidupan yang harmonis dengan lingkungan, alam, dan budaya serta peningkatan toleransi antarumat beragama untuk mencapai masyarakat yang adil dan makmur.	Mengembangkan Ekonomi Kerakyatan dan Investasi Berbasis Kearifan Lingkungan yang Tidak Eksploitatif Penguatan Ketahanan Daerah	Pemerintah dan penanggung jawab usaha dan/atau kegiatan		55.000.000,00	DINAS LINGKUNGAN HIDUP DAN KEHUTANAN		
2	11	03	2.01	0008	Pelaksanaan sosialisasi, pembinaan, monitoring, evaluasi dan pelaporan												
					Meningkatnya jumlah kegiatan sosialisasi, pembinaan, monitoring, evaluasi dan pelaporan pelaksanaan upaya inventarisasi GRK, mitigasi dan adaptasi perubahan iklim	0 Laporan	0,00	Kab. Sumedang, Semua Kecamatan, Semua Kel/Desa	DANA ALOKASI UMUM (DAU)	Memperkuat penyalarasn kehidupan yang harmonis dengan lingkungan, alam, dan budaya serta peningkatan toleransi antarumat beragama untuk mencapai masyarakat yang adil dan makmur.	Mengembangkan Ekonomi Kerakyatan dan Investasi Berbasis Kearifan Lingkungan yang Tidak Eksploitatif Penguatan Ketahanan Daerah	Pemerintah dan penanggung jawab usaha dan/atau kegiatan		55.000.000,00	DINAS LINGKUNGAN HIDUP DAN KEHUTANAN		
2	11	03	2.01	0011	Penyusunan dokumen status lingkungan hidup daerah												
					Jumlah dokumen status lingkungan hidup daerah yang disusun	1 Dokumen	40.000.000,00	Kab. Sumedang, Semua Kecamatan, Semua Kel/Desa	DANA ALOKASI UMUM (DAU)	Memperkuat penyalarasn kehidupan yang harmonis dengan lingkungan, alam, dan budaya serta peningkatan toleransi antarumat beragama untuk mencapai masyarakat yang adil dan makmur.	Mengembangkan Ekonomi Kerakyatan dan Investasi Berbasis Kearifan Lingkungan yang Tidak Eksploitatif Penguatan Ketahanan Daerah	Pemerintah dan penanggung jawab usaha dan/atau kegiatan		45.000.000,00	DINAS LINGKUNGAN HIDUP DAN KEHUTANAN		
2	11	03	2.01	0013	Penyediaan sarana dan prasarana pemantau kualitas lingkungan di kabupaten/kota												
					Jumlah peralatan pemantau kualitas lingkungan di kabupaten/kota dalam rangka pencegahan dan sebagai peringatan dini pencemaran lingkungan	0 Unit	0,00	Kab. Sumedang, Semua Kecamatan, Semua Kel/Desa	DANA ALOKASI UMUM (DAU)	Memperkuat penyalarasn kehidupan yang harmonis dengan lingkungan, alam, dan budaya serta peningkatan toleransi antarumat beragama untuk mencapai masyarakat yang adil dan makmur.	Mengembangkan Ekonomi Kerakyatan dan Investasi Berbasis Kearifan Lingkungan yang Tidak Eksploitatif Penguatan Ketahanan Daerah	Pemerintah dan penanggung jawab usaha dan/atau kegiatan		115.000.000,00	DINAS LINGKUNGAN HIDUP DAN KEHUTANAN		
2	11	03	2.01	0014	Pelaksanaan upaya adaptasi perubahan iklim tingkat kabupaten/kota												
					Jumlah pelaksanaan adaptasi perubahan iklim	12 Laporan	80.000.000,00	Kab. Sumedang, Semua Kecamatan, Semua Kel/Desa	DANA ALOKASI UMUM (DAU)	Memperkuat penyalarasn kehidupan yang harmonis dengan lingkungan, alam, dan budaya serta peningkatan toleransi antarumat beragama untuk mencapai masyarakat yang adil dan makmur.	Mengembangkan Ekonomi Kerakyatan dan Investasi Berbasis Kearifan Lingkungan yang Tidak Eksploitatif Penguatan Ketahanan Daerah	Pemerintah dan penanggung jawab usaha dan/atau kegiatan		160.000.000,00	DINAS LINGKUNGAN HIDUP DAN KEHUTANAN		
2	11	03	2.01	0015	Pengelolaan Laboratorium Lingkungan Hidup kabupaten/kota												

No	Kode					Urusan / Bidang Urusan / Program / Kegiatan / Sub Kegiatan	Indikator Program / Kegiatan / Sub Kegiatan	Capaian Kinerja Dan Kerangka Pendanaan					Kelompok Sasaran	Prakiraan Maju Rencana Tahun 2027		Perangkat Daerah Penanggung Jawab	
								Target 2026	Pagu Indikatif (Rp)	Lokasi	Sumber Dana	Prioritas		Target	Pagu Indikatif (Rp)		
												Nasional					Daerah
						Jumlah pengujian yang dilaksanakan oleh laboratorium lingkungan	12 Dokumen	50.000.000,00	Kab. Sumedang, Semua Kecamatan, Semua Kel/Desa	DANA ALOKASI UMUM (DAU)	Memperkuat penyalarsan kehidupan yang harmonis dengan lingkungan, alam, dan budaya serta peningkatan toleransi antarumat beragama untuk mencapai masyarakat yang adil dan makmur.	Mengembangkan Ekonomi Kerakyatan dan Investasi Berbasis Kearifan Lingkungan yang Tidak Eksploitatif Penguatan Ketahanan Daerah	Pemerintah dan penanggung jawab usaha dan/atau kegiatan		65.000.000,00	DINAS LINGKUNGAN HIDUP DAN KEHUTANAN	
160	2	11	04			PROGRAM PENGELOLAAN KEANEKARAGAMAN HAYATI (KEHATI)	Persentase Pengelolaan RTH Publik dan Taman Keaneekaragaman Hayati (Kehati)	76 Persen	580.000.000,00					-	759.000.000,00		
	2	11	04	2.01		Pengelolaan Keaneekaragaman Hayati Kabupaten/Kota	Jumlah Luasan RTH Publik dan Taman Kehati Kewenangan Kabupaten/Kota yang Terkelola	21 Ha	580.000.000,00		Memperkuat penyalarsan kehidupan yang harmonis dengan lingkungan, alam, dan budaya serta peningkatan toleransi antarumat beragama untuk mencapai masyarakat yang adil dan makmur.	Mengembangkan Ekonomi Kerakyatan dan Investasi Berbasis Kearifan Lingkungan yang Tidak Eksploitatif Penguatan Ketahanan Daerah	Masyarakat dan pemerintah	-	759.000.000,00		
2	11	04	2.01	0004	Pengelolaan Ruang Terbuka Hijau (RTH)												
						Luas RTH yang Dikelola Lingkup Kewenangan Kabupaten/Kota	42 Ha	500.000.000,00	Kab. Sumedang, Semua Kecamatan, Semua Kel/Desa	DANA ALOKASI UMUM (DAU)	Memperkuat penyalarsan kehidupan yang harmonis dengan lingkungan, alam, dan budaya serta peningkatan toleransi antarumat beragama untuk mencapai masyarakat yang adil dan makmur.	Mengembangkan Ekonomi Kerakyatan dan Investasi Berbasis Kearifan Lingkungan yang Tidak Eksploitatif Penguatan Ketahanan Daerah	Masyarakat dan pemerintah		661.000.000,00	DINAS LINGKUNGAN HIDUP DAN KEHUTANAN	
2	11	04	2.01	0008	Pengelolaan Taman Keaneekaragaman Hayati Lainnya												
						Unit Taman Kehati Lainnya yang dikelola Lingkup Kewenangan Kabupaten/Kota	1 Unit	50.000.000,00	Kab. Sumedang, Semua Kecamatan, Semua Kel/Desa	DANA ALOKASI UMUM (DAU)	Memperkuat penyalarsan kehidupan yang harmonis dengan lingkungan, alam, dan budaya serta peningkatan toleransi antarumat beragama untuk mencapai masyarakat yang adil dan makmur.	Mengembangkan Ekonomi Kerakyatan dan Investasi Berbasis Kearifan Lingkungan yang Tidak Eksploitatif Penguatan Ketahanan Daerah	Masyarakat dan pemerintah		65.000.000,00	DINAS LINGKUNGAN HIDUP DAN KEHUTANAN	
2	11	04	2.01	0009	Pengelolaan Taman Keaneekaragaman Hayati di Luar Kawasan Hutan												
						Unit Taman Kehati Di Luar Kawasan Hutan yang Dikelola Lingkup Kewenangan Kabupaten/Kota	1 Unit	30.000.000,00	Kab. Sumedang, Semua Kecamatan, Semua Kel/Desa	DANA ALOKASI UMUM (DAU)	Memperkuat penyalarsan kehidupan yang harmonis dengan lingkungan, alam, dan budaya serta peningkatan toleransi antarumat beragama untuk mencapai masyarakat yang adil dan makmur.	Mengembangkan Ekonomi Kerakyatan dan Investasi Berbasis Kearifan Lingkungan yang Tidak Eksploitatif Penguatan Ketahanan Daerah	Masyarakat dan pemerintah		33.000.000,00	DINAS LINGKUNGAN HIDUP DAN KEHUTANAN	
161	2	11	05			PROGRAM PENGENDALIAN BAHAN BERBAHAYA DAN BERACUN (B3) DAN LIMBAH BAHAN BERBAHAYA DAN BERACUN (LIMBAH B3)	Persentase pelaku usaha yang mengelola Limbah B3 sesuai ketentuan	100 Persen	280.000.000,00					-	270.000.000,00		

No	Kode					Urusan / Bidang Urusan / Program / Kegiatan / Sub Kegiatan	Indikator Program / Kegiatan / Sub Kegiatan	Capaian Kinerja Dan Kerangka Pendanaan					Kelompok Sasaran	Prakiraan Maju Rencana Tahun 2027		Perangkat Daerah Penanggung Jawab	
								Target 2026	Pagu Indikatif (Rp)	Lokasi	Sumber Dana	Prioritas		Target	Pagu Indikatif (Rp)		
												Nasional					Daerah
2	11	05	2.01		Penyimpanan sementara Limbah B3	Persentase Capaian Kegiatan Verifikasi Lapangan Penyimpanan Sementara Limbah B3	100 Persen	215.000.000,00			Memperkuat penyalarasn kehidupan yang harmonis dengan lingkungan, alam, dan budaya serta peningkatan toleransi antarumat beragama untuk mencapai masyarakat yang adil dan makmur.	Mengembangkan Ekonomi Kerakyatan dan Investasi Berbasis Kearifan Lingkungan yang Tidak Eksploitatif Penguatan Ketahanan Daerah	Pemerintah dan pelaku usaha	-	190.000.000,00		
2	11	05	2.01	0004	Pengadaan sarana dan prasarana penyimpanan sementara limbah B3 di kabupaten/kota												
						jumlah sarana dan prasarana penyimpanan sementara limbah B3 di kabupaten/kota yang tersedia	1 Unit	150.000.000,00	Kab. Sumedang, Semua Kecamatan, Semua Kel/Desa	DAU YANG DITENTUKAN PENGGUNAANN YA BIDANG KESEHATAN	Memperkuat penyalarasn kehidupan yang harmonis dengan lingkungan, alam, dan budaya serta peningkatan toleransi antarumat beragama untuk mencapai masyarakat yang adil dan makmur.	Mengembangkan Ekonomi Kerakyatan dan Investasi Berbasis Kearifan Lingkungan yang Tidak Eksploitatif Penguatan Ketahanan Daerah	Pemerintah dan pelaku usaha		110.000.000,00	DINAS LINGKUNGAN HIDUP DAN KEHUTANAN	
2	11	05	2.01	0005	Fasilitasi Pemenuhan Rincian Teknis Penyimpanan sementara Limbah B3 untuk di integrasikan dengan persetujuan lingkungan melalui Sistem Pelayanan Perizinan Berusaha Terintegrasi Secara Elektronik (Online Single Submission)												
						Jumlah Fasilitasi Pemenuhan Rincian Teknis untuk di Integrasikan dengan persetujuan lingkungan melalui Sistem Pelayanan Perizinan Berusaha Terintegrasi Secara Elektronik (Online Single Submission)	12 Dokumen	65.000.000,00	Kab. Sumedang, Semua Kecamatan, Semua Kel/Desa	DAU YANG DITENTUKAN PENGGUNAANN YA BIDANG KESEHATAN	Memperkuat penyalarasn kehidupan yang harmonis dengan lingkungan, alam, dan budaya serta peningkatan toleransi antarumat beragama untuk mencapai masyarakat yang adil dan makmur.	Mengembangkan Ekonomi Kerakyatan dan Investasi Berbasis Kearifan Lingkungan yang Tidak Eksploitatif Penguatan Ketahanan Daerah	Pemerintah dan pelaku usaha		80.000.000,00	DINAS LINGKUNGAN HIDUP DAN KEHUTANAN	
2	11	05	2.02		Pengumpulan Limbah B3 dalam 1 (Satu) Daerah Kabupaten/Kota	Persentase Capaian Dokumen Pengelolaan Limbah B3 yang Disinkronisasikan dengan Pemerintah dan Pemerintah Provinsi	100 Persen	65.000.000,00			Memperkuat penyalarasn kehidupan yang harmonis dengan lingkungan, alam, dan budaya serta peningkatan toleransi antarumat beragama untuk mencapai masyarakat yang adil dan makmur.	Mengembangkan Ekonomi Kerakyatan dan Investasi Berbasis Kearifan Lingkungan yang Tidak Eksploitatif Penguatan Ketahanan Daerah	Pemerintah dan pelaku usaha	-	80.000.000,00		
2	11	05	2.02	0002	Koordinasi dan Sinkronisasi Pengelolaan Limbah B3 dengan Pemerintah Provinsi dalam rangka Pengangkutan, Pemanfaatan, Pengolahan, dan/atau Penimbunan												
						Jumlah Dokumen Hasil Koordinasi & Sinkronisasi Pengelolaan Limbah B3 dengan Pemerintah dan Pemerintah Provinsi dalam rangka Pengangkutan, Pemanfaatan, Pengolahan, dan/atau Penimbunan yang Bukan Menjadi Kewenangan Pemda Kabupaten/Kota serta Pelaksanaan Pengumpulan dan Penyimpanan sementara Limbah B3 yang Sesuai dengan Kewenangannya	20 Dokumen	65.000.000,00	Kab. Sumedang, Semua Kecamatan, Semua Kel/Desa	DAU YANG DITENTUKAN PENGGUNAANN YA BIDANG KESEHATAN	Memperkuat penyalarasn kehidupan yang harmonis dengan lingkungan, alam, dan budaya serta peningkatan toleransi antarumat beragama untuk mencapai masyarakat yang adil dan makmur.	Mengembangkan Ekonomi Kerakyatan dan Investasi Berbasis Kearifan Lingkungan yang Tidak Eksploitatif Penguatan Ketahanan Daerah	Pemerintah dan pelaku usaha		80.000.000,00	DINAS LINGKUNGAN HIDUP DAN KEHUTANAN	

No	Kode					Urusan / Bidang Urusan / Program / Kegiatan / Sub Kegiatan	Indikator Program / Kegiatan / Sub Kegiatan	Capaian Kinerja Dan Kerangka Pendanaan					Kelompok Sasaran	Prakiraan Maju Rencana Tahun 2027		Perangkat Daerah Penanggung Jawab		
								Target 2026	Pagu Indikatif (Rp)	Lokasi	Sumber Dana	Prioritas		Target	Pagu Indikatif (Rp)			
												Nasional					Daerah	
162	2	11	06			PROGRAM PEMBINAAN DAN PENGAWASAN TERHADAP IZIN LINGKUNGAN DAN IZIN PERLINDUNGAN DAN PENGELOLAAN LINGKUNGAN HIDUP (PPLH)	Persentase Pembinaan dan Pengawasan Terhadap Izin Lingkungan dan Izin PPLH	20 Persen	160.000.000,00							155.000.000,00		
	2	11	06	2.01		Pembinaan dan Pengawasan Terhadap Usaha dan/atau Kegiatan yang Izin Lingkungan dan Izin PPLH Diterbitkan oleh Pemerintah Daerah Kabupaten/Kota	Jumlah Usaha dan/atau Kegiatan yang dibina dan diawasi	60 Usaha/Kegiatan	160.000.000,00			Memperkuat penyelaras kehidupan yang harmonis dengan lingkungan, alam, dan budaya serta peningkatan toleransi antarumat beragama untuk mencapai masyarakat yang adil dan makmur.	Mengembangkan Ekonomi Kerakyatan dan Investasi Berbasis Kearifan Lingkungan yang Tidak Eksploitatif Penguatan Ketahanan Daerah	Pemerintah dan pelaku usaha dan/atau kegiatan	-	155.000.000,00		
	2	11	06	2.01	0001	Fasilitasi Pemenuhan Ketentuan dan Kewajiban Izin Lingkungan dan/atau Izin PPLH												
							Jumlah Rekomendasi dan/atau Persetujuan Teknis, Persetujuan Lingkungan, dan Surat Kelayakan Operasi yang Diberikan	65 Dokumen	65.000.000,00	Kab. Sumedang, Semua Kecamatan, Semua Kel/Desa	DANA ALOKASI UMUM (DAU)	Memperkuat penyelaras kehidupan yang harmonis dengan lingkungan, alam, dan budaya serta peningkatan toleransi antarumat beragama untuk mencapai masyarakat yang adil dan makmur.	Mengembangkan Ekonomi Kerakyatan dan Investasi Berbasis Kearifan Lingkungan yang Tidak Eksploitatif Penguatan Ketahanan Daerah	Pemerintah dan pelaku usaha dan/atau kegiatan		60.000.000,00	DINAS LINGKUNGAN HIDUP DAN KEHUTANAN	
	2	11	06	2.01	0007	Pengembangan Kapasitas Pejabat Pengawas Lingkungan Hidup												
							Jumlah PPLHD yang ditingkatkan kapasitasnya	6 Orang	30.000.000,00	Kab. Sumedang, Semua Kecamatan, Semua Kel/Desa	DANA ALOKASI UMUM (DAU)	Memperkuat penyelaras kehidupan yang harmonis dengan lingkungan, alam, dan budaya serta peningkatan toleransi antarumat beragama untuk mencapai masyarakat yang adil dan makmur.	Mengembangkan Ekonomi Kerakyatan dan Investasi Berbasis Kearifan Lingkungan yang Tidak Eksploitatif Penguatan Ketahanan Daerah	Pemerintah dan pelaku usaha dan/atau kegiatan		35.000.000,00	DINAS LINGKUNGAN HIDUP DAN KEHUTANAN	
	2	11	06	2.01	0009	Pengawasan Perizinan Berusaha atau Persetujuan Pemerintah terkait Persetujuan Lingkungan yang diterbitkan oleh Pemerintah Daerah Kabupaten/Kota dan Peraturan Perundang-undangan di bidang Perlindungan dan Pengelolaan Lingkungan Hidup												
							Jumlah Badan usaha dan/atau kegiatan yang diawasi	65 Badan Usaha	65.000.000,00	Kab. Sumedang, Semua Kecamatan, Semua Kel/Desa	DANA ALOKASI UMUM (DAU)	Memperkuat penyelaras kehidupan yang harmonis dengan lingkungan, alam, dan budaya serta peningkatan toleransi antarumat beragama untuk mencapai masyarakat yang adil dan makmur.	Mengembangkan Ekonomi Kerakyatan dan Investasi Berbasis Kearifan Lingkungan yang Tidak Eksploitatif Penguatan Ketahanan Daerah	Pemerintah dan pelaku usaha dan/atau kegiatan		60.000.000,00	DINAS LINGKUNGAN HIDUP DAN KEHUTANAN	
163	2	11	08			PROGRAM PENINGKATAN PENDIDIKAN, PELATIHAN DAN PENYULUHAN LINGKUNGAN HIDUP UNTUK MASYARAKAT	Peningkatan Penyelenggaraan Pendidikan, Pelatihan, dan Penyuluhan Lingkungan Hidup Untuk Masyarakat	23 Persen	105.000.000,00								125.000.000,00	
	2	11	08	2.01		Penyelenggaraan Pendidikan, Pelatihan, dan Penyuluhan Lingkungan Hidup untuk Lembaga Kemasyarakatan Tingkat Daerah Kabupaten/Kota	Jumlah Kelompok Sasaran Pendidikan, Pelatihan, dan Penyuluhan Lingkungan Hidup	125 Kelompok Sasaran	105.000.000,00			Memperkuat penyelaras kehidupan yang harmonis dengan lingkungan, alam, dan budaya serta peningkatan toleransi antarumat beragama untuk mencapai masyarakat yang adil dan makmur.	Mengembangkan Ekonomi Kerakyatan dan Investasi Berbasis Kearifan Lingkungan yang Tidak Eksploitatif Penguatan Ketahanan Daerah	Masyarakat atau kelompok masyarakat	-	125.000.000,00		

No	Kode					Urusan / Bidang Urusan / Program / Kegiatan / Sub Kegiatan	Indikator Program / Kegiatan / Sub Kegiatan	Capaian Kinerja Dan Kerangka Pendanaan					Kelompok Sasaran	Prakiraan Maju Rencana Tahun 2027		Perangkat Daerah Penanggung Jawab	
								Target 2026	Pagu Indikatif (Rp)	Lokasi	Sumber Dana	Prioritas		Target	Pagu Indikatif (Rp)		
												Nasional					Daerah
2	11	08	2.01	0002	Pendampingan Gerakan Peduli Lingkungan Hidup	Jumlah Pendampingan Pembinaan Gerakan Peduli dan Berbudaya Lingkungan Hidup yang Dilaksanakan	35 Dokumen	70.000.000,00	Kab. Sumedang, Semua Kecamatan, Semua Kel/Desa	DAU YANG DITENTUKAN PENGGUNAANN YA BIDANG PENDIDIKAN	Memperkuat penyelarasan kehidupan yang harmonis dengan lingkungan, alam, dan budaya serta peningkatan toleransi antarumat beragama untuk mencapai masyarakat yang adil dan makmur.	Mengembangkan Ekonomi Kerakyatan dan Investasi Berbasis Kearifan Lingkungan yang Tidak Eksploitatif Penguatan Ketahanan Daerah	Masyarakat atau kelompok masyarakat		75.000.000,00	DINAS LINGKUNGAN HIDUP DAN KEHUTANAN	
2	11	08	2.01	0003	Penyelenggaraan Penyuluhan dan Kampanye Lingkungan Hidup	Jumlah Masyarakat/Kelompok Masyarakat/Pelaku Usaha/Kegiatan yang terlibat	35 Orang	35.000.000,00	Kab. Sumedang, Semua Kecamatan, Semua Kel/Desa	DAU YANG DITENTUKAN PENGGUNAANN YA BIDANG PENDIDIKAN	Memperkuat penyelarasan kehidupan yang harmonis dengan lingkungan, alam, dan budaya serta peningkatan toleransi antarumat beragama untuk mencapai masyarakat yang adil dan makmur.	Mengembangkan Ekonomi Kerakyatan dan Investasi Berbasis Kearifan Lingkungan yang Tidak Eksploitatif Penguatan Ketahanan Daerah	Masyarakat atau kelompok masyarakat		50.000.000,00	DINAS LINGKUNGAN HIDUP DAN KEHUTANAN	
164	2	11	09		PROGRAM PENGHARGAAN LINGKUNGAN HIDUP UNTUK MASYARAKAT	Peningkatan Penerimaan Penghargaan Lingkungan Hidup Tingkat Daerah Kabupaten Kepada Masyarakat/Lembaga Masyarakat/Dunia Usaha/Dunia Pendidikan/Filantropi	50 Persen	50.000.000,00					-	75.000.000,00			
2	11	09	2.01		Pemberian Penghargaan Lingkungan Hidup Tingkat Daerah Kabupaten/Kota	Jumlah Penghargaan Lingkungan Hidup Tingkat Daerah Kabupaten yang Diberikan Kepada Masyarakat/Lembaga Masyarakat/Dunia Usaha/Dunia Pendidikan/Filantropi	9 Penghargaan	50.000.000,00			Memperkuat penyelarasan kehidupan yang harmonis dengan lingkungan, alam, dan budaya serta peningkatan toleransi antarumat beragama untuk mencapai masyarakat yang adil dan makmur.	Mengembangkan Ekonomi Kerakyatan dan Investasi Berbasis Kearifan Lingkungan yang Tidak Eksploitatif Penguatan Ketahanan Daerah	Masyarakat/Lembaga Masyarakat/Dunia Usaha/Dunia Pendidikan/Filantropi	-	75.000.000,00		
2	11	09	2.01	0001	Penilaian Kinerja Masyarakat/Lembaga Masyarakat/Dunia Usaha/Dunia Pendidikan/Filantropi dalam Perlindungan dan Pengelolaan Lingkungan Hidup	Jumlah Masyarakat/Lembaga Masyarakat/Dunia Usaha/Dunia Pendidikan/Filantropi yang Dinilai Kinerjanya dalam rangka PPLH	50 Entitas	50.000.000,00	Kab. Sumedang, Semua Kecamatan, Semua Kel/Desa	DAU YANG DITENTUKAN PENGGUNAANN YA BIDANG PENDIDIKAN	Memperkuat penyelarasan kehidupan yang harmonis dengan lingkungan, alam, dan budaya serta peningkatan toleransi antarumat beragama untuk mencapai masyarakat yang adil dan makmur.	Mengembangkan Ekonomi Kerakyatan dan Investasi Berbasis Kearifan Lingkungan yang Tidak Eksploitatif Penguatan Ketahanan Daerah	Masyarakat/Lembaga Masyarakat/Dunia Usaha/Dunia Pendidikan/Filantropi		75.000.000,00	DINAS LINGKUNGAN HIDUP DAN KEHUTANAN	
165	2	11	10		PROGRAM PENANGANAN PENGADUAN LINGKUNGAN HIDUP	Persentase Pengaduan Lingkungan Hidup yang Ditindaklanjuti	100 Persen	40.000.000,00					-	110.000.000,00			

No	Kode				Urusan / Bidang Urusan / Program / Kegiatan / Sub Kegiatan	Indikator Program / Kegiatan / Sub Kegiatan	Capaian Kinerja Dan Kerangka Pendanaan						Kelompok Sasaran	Prakiraan Maju Rencana Tahun 2027		Perangkat Daerah Penanggung Jawab
							Target 2026	Pagu Indikatif (Rp)	Lokasi	Sumber Dana	Prioritas			Target	Pagu Indikatif (Rp)	
											Nasional	Daerah				
2	11	10	2.01		Penyelesaian Pengaduan Masyarakat di Bidang Perlindungan dan Pengelolaan Lingkungan Hidup (PPLH) Kabupaten/Kota	Persentase terselesaikannya pengaduan lingkungan hidup	100 Persen	40.000.000,00			Memperkuat penyalarsan kehidupan yang harmonis dengan lingkungan, alam, dan budaya serta peningkatan toleransi antarumat beragama untuk mencapai masyarakat yang adil dan makmur.	Mengembangkan Ekonomi Kerakyatan dan Investasi Berbasis Kearifan Lingkungan yang Tidak Eksploitatif Penguatan Ketahanan Daerah	Masyarakat, pelaku usaha dan pemerintah	-	110.000.000,00	
2	11	10	2.01	0009	Pengelolaan Pengaduan permasalahan Pencemaran dan Perusakan Lingkungan Hidup tingkat Kabupaten/Kota											
						Jumlah pengaduan permasalahan Pencemaran dan Perusakan Lingkungan Hidup tingkat Kabupaten/Kota yang ditindaklanjuti/dikelola	10 Pengaduan	40.000.000,00	Kab. Sumedang, Semua Kecamatan, Semua Kel/Desa	DANA ALOKASI UMUM (DAU)	Memperkuat penyalarsan kehidupan yang harmonis dengan lingkungan, alam, dan budaya serta peningkatan toleransi antarumat beragama untuk mencapai masyarakat yang adil dan makmur.	Mengembangkan Ekonomi Kerakyatan dan Investasi Berbasis Kearifan Lingkungan yang Tidak Eksploitatif Penguatan Ketahanan Daerah	Masyarakat, pelaku usaha dan pemerintah	-	50.000.000,00	DINAS LINGKUNGAN HIDUP DAN KEHUTANAN
2	11	10	2.01	0012	Pembentukan dan Peningkatan Kapasitas PPNS Daerah bidang Lingkungan Hidup											
						Jumlah PPNS Daerah bidang Lingkungan Hidup yang dibentuk dan ditingkatkan kapasitasnya	0 Orang	0,00	Kab. Sumedang, Semua Kecamatan, Semua Kel/Desa	DANA ALOKASI UMUM (DAU)	Memperkuat penyalarsan kehidupan yang harmonis dengan lingkungan, alam, dan budaya serta peningkatan toleransi antarumat beragama untuk mencapai masyarakat yang adil dan makmur.	Mengembangkan Ekonomi Kerakyatan dan Investasi Berbasis Kearifan Lingkungan yang Tidak Eksploitatif Penguatan Ketahanan Daerah	Masyarakat, pelaku usaha dan pemerintah	-	60.000.000,00	DINAS LINGKUNGAN HIDUP DAN KEHUTANAN
166	2	11	11		PROGRAM PENGELOLAAN PERSAMPAHAN	Indeks Governance Dalam Pengelolaan Sampah	28 Poin	6.225.000.000,00						-	9.425.000.000,00	
2	11	11	2.01		Pengelolaan Sampah	Persentase Pengelolaan Sampah	65 Persen	6.225.000.000,00			Memperkuat penyalarsan kehidupan yang harmonis dengan lingkungan, alam, dan budaya serta peningkatan toleransi antarumat beragama untuk mencapai masyarakat yang adil dan makmur.	Mengembangkan Ekonomi Kerakyatan dan Investasi Berbasis Kearifan Lingkungan yang Tidak Eksploitatif Penguatan Ketahanan Daerah	Pemerintah dan masyarakat	-	9.425.000.000,00	
2	11	11	2.01	0004	Peningkatan Peran Serta Masyarakat dalam Pengelolaan Persampahan											
						Jumlah Masyarakat, Kelompok Masyarakat atau Para Pihak Lainnya yang Terlibat Aktif dalam Kegiatan Pengelolaan Sampah Berbasis Masyarakat	26 Kelompok	75.000.000,00	Kab. Sumedang, Semua Kecamatan, Semua Kel/Desa	DANA ALOKASI UMUM (DAU)	Memperkuat penyalarsan kehidupan yang harmonis dengan lingkungan, alam, dan budaya serta peningkatan toleransi antarumat beragama untuk mencapai masyarakat yang adil dan makmur.	Mengembangkan Ekonomi Kerakyatan dan Investasi Berbasis Kearifan Lingkungan yang Tidak Eksploitatif Penguatan Ketahanan Daerah	Pemerintah dan masyarakat	-	170.000.000,00	DINAS LINGKUNGAN HIDUP DAN KEHUTANAN
2	11	11	2.01	0012	Penanganan sampah melalui pengangkutan											

No	Kode					Urusan / Bidang Urusan / Program / Kegiatan / Sub Kegiatan	Indikator Program / Kegiatan / Sub Kegiatan	Capaian Kinerja Dan Kerangka Pendanaan					Kelompok Sasaran	Prakiraan Maju Rencana Tahun 2027		Perangkat Daerah Penanggung Jawab	
								Target 2026	Pagu Indikatif (Rp)	Lokasi	Sumber Dana	Prioritas		Target	Pagu Indikatif (Rp)		
												Nasional					Daerah
						Jumlah sampah yang tertangani melalui proses pengangkutan	62500 Ton	5.550.000.000,00	Kab. Sumedang, Semua Kecamatan, Semua Kel/Desa	DANA ALOKASI UMUM (DAU)	Memperkuat penyelaras kehidupan yang harmonis dengan lingkungan, alam, dan budaya serta peningkatan toleransi antarumat beragama untuk mencapai masyarakat yang adil dan makmur.	Mengembangkan Ekonomi Kerakyatan dan Investasi Berbasis Kearifan Lingkungan yang Tidak Eksploitatif Penguatan Ketahanan Daerah	Pemerintah dan masyarakat		8.450.000.000,00	DINAS LINGKUNGAN HIDUP DAN KEHUTANAN	
2	11	11	2.01	0017	Penanganan sampah melalui pemilahan dan pengolahan sampah di instalasi pengolahan sampah TPS3R, PDU, TPST, TPS, SPA, PSEL/PLTSA, RDF, pusat pengomposan, biodigester, Bank Sampah dan fasilitas lainnya sesuai dengan peraturan perundangan												
						Jumlah sampah yang tertangani melalui proses pemilahan dan pengolahan sampah di instalasi pengolahan sampah TPS3R, PDU, TPST, SPA, PSEL/PLTSA, RDF, pusat pengomposan, biodigester, Bank sampah dan fasilitas lainnya sesuai dengan peraturan perundangan	2000 Ton	100.000.000,00	Kab. Sumedang, Semua Kecamatan, Semua Kel/Desa	DANA ALOKASI UMUM (DAU)	Memperkuat penyelaras kehidupan yang harmonis dengan lingkungan, alam, dan budaya serta peningkatan toleransi antarumat beragama untuk mencapai masyarakat yang adil dan makmur.	Mengembangkan Ekonomi Kerakyatan dan Investasi Berbasis Kearifan Lingkungan yang Tidak Eksploitatif Penguatan Ketahanan Daerah	Pemerintah dan masyarakat		200.000.000,00	DINAS LINGKUNGAN HIDUP DAN KEHUTANAN	
2	11	11	2.01	0020	Penanganan sampah melalui pemrosesan akhir sampah di TPA/TPST kabupaten/kota atau TPA/TPST Regional												
						jumlah sampah yang tertangani melalui pemrosesan akhir sampah di TPA/TPStkabupaten/kota atau TPA/TPST Regional	62500 Ton	450.000.000,00	Kab. Sumedang, Semua Kecamatan, Semua Kel/Desa	PAJAK AIR TANAH	Memperkuat penyelaras kehidupan yang harmonis dengan lingkungan, alam, dan budaya serta peningkatan toleransi antarumat beragama untuk mencapai masyarakat yang adil dan makmur.	Mengembangkan Ekonomi Kerakyatan dan Investasi Berbasis Kearifan Lingkungan yang Tidak Eksploitatif Penguatan Ketahanan Daerah	Pemerintah dan masyarakat		550.000.000,00	DINAS LINGKUNGAN HIDUP DAN KEHUTANAN	
2	11	11	2.01	0024	Pengurangan sampah melalui pemanfaatan kembali sampah												
						Jumlah sampah yang dimanfaatkan kembali	11000 Ton	50.000.000,00	Kab. Sumedang, Semua Kecamatan, Semua Kel/Desa	DANA ALOKASI UMUM (DAU)	Memperkuat penyelaras kehidupan yang harmonis dengan lingkungan, alam, dan budaya serta peningkatan toleransi antarumat beragama untuk mencapai masyarakat yang adil dan makmur.	Mengembangkan Ekonomi Kerakyatan dan Investasi Berbasis Kearifan Lingkungan yang Tidak Eksploitatif Penguatan Ketahanan Daerah	Pemerintah dan masyarakat		55.000.000,00	DINAS LINGKUNGAN HIDUP DAN KEHUTANAN	
3					URUSAN PEMERINTAHAN PILIHAN			420.000.000,00							992.925.000,00		
3	28				URUSAN PEMERINTAHAN BIDANG KEHUTANAN			420.000.000,00							992.925.000,00		
167	3	28	04		PROGRAM KONSERVASI SUMBER DAYA ALAM HAYATI DAN EKOSISTEMNYA	Persentase Kelengkapan Pengelolaan Kawasan Konservasi Taman Hutan Raya (TAHURA) Kabupaten/Kota	66 Persen	420.000.000,00							992.925.000,00		
3	28	04	2.01		Pengelolaan Taman Hutan Raya (TAHURA) Kabupaten/Kota	Luas Kawasan Taman Hutan Raya (TAHURA) Kabupaten/Kota yang dikelola	34,8 Ha	420.000.000,00			Memperkuat penyelaras kehidupan yang harmonis dengan lingkungan, alam, dan budaya serta peningkatan toleransi antarumat beragama untuk mencapai masyarakat yang adil dan makmur.	Mengembangkan Ekonomi Kerakyatan dan Investasi Berbasis Kearifan Lingkungan yang Tidak Eksploitatif Penguatan Ketahanan Daerah	Pemerintah, tahura dan masyarakat	-	992.925.000,00		
3	28	04	2.01	0006	Pemanfaatan Jasa Lingkungan TAHURA Kabupaten/Kota												

No	Kode					Urusan / Bidang Urusan / Program / Kegiatan / Sub Kegiatan	Indikator Program / Kegiatan / Sub Kegiatan	Capaian Kinerja Dan Kerangka Pendanaan						Kelompok Sasaran	Prakiraan Maju Rencana Tahun 2027		Perangkat Daerah Penanggung Jawab
								Target 2026	Pagu Indikatif (Rp)	Lokasi	Sumber Dana	Prioritas			Target	Pagu Indikatif (Rp)	
												Nasional	Daerah				
						Jumlah Permohonan Pelayanan Pemanfaatan di TAHURA yang Ditindak Lanjuti	0 Permohonan	0,00	Kab. Sumedang, Semua Kecamatan, Semua Kel/Desa	DANA ALOKASI UMUM (DAU)	Memperkuat penyalarasn kehidupan yang harmonis dengan lingkungan, alam, dan budaya serta peningkatan toleransi antarumat beragama untuk mencapai masyarakat yang adil dan makmur.	Mengembangkan Ekonomi Kerakyatan dan Investasi Berbasis Kearifan Lingkungan yang Tidak Eksploitatif Penguatan Ketahanan Daerah	Pemerintah, tahura dan masyarakat		11.500.000,00	DINAS LINGKUNGAN HIDUP DAN KEHUTANAN	
3	28	04	2.01	0007	Kerja Sama Penyelenggaraan TAHURA Kabupaten/Kota												
						Jumlah Perjanjian Kerja Sama Penyelenggaraan TAHURA Kabupaten/Kota	0 Dokumen	0,00	Kab. Sumedang, Semua Kecamatan, Semua Kel/Desa	DANA ALOKASI UMUM (DAU)	Memperkuat penyalarasn kehidupan yang harmonis dengan lingkungan, alam, dan budaya serta peningkatan toleransi antarumat beragama untuk mencapai masyarakat yang adil dan makmur.	Mengembangkan Ekonomi Kerakyatan dan Investasi Berbasis Kearifan Lingkungan yang Tidak Eksploitatif Penguatan Ketahanan Daerah	Pemerintah, tahura dan masyarakat		34.500.000,00	DINAS LINGKUNGAN HIDUP DAN KEHUTANAN	
3	28	04	2.01	0008	Penguatan Kapasitas dan Pemberdayaan Masyarakat di Sekitar TAHURA Kabupaten/Kota												
						Jumlah Desa yang Diberdayakan Melalui Peningkatan Usaha Ekonomi produktif	4 Desa	50.000.000,00	Kab. Sumedang, Semua Kecamatan, Semua Kel/Desa	DANA ALOKASI UMUM (DAU)	Memperkuat penyalarasn kehidupan yang harmonis dengan lingkungan, alam, dan budaya serta peningkatan toleransi antarumat beragama untuk mencapai masyarakat yang adil dan makmur.	Mewujudkan Sumber Daya Manusia Berkarakter Unggul Penguatan Ketahanan Daerah	Pemerintah, tahura dan masyarakat		66.125.000,00	DINAS LINGKUNGAN HIDUP DAN KEHUTANAN	
3	28	04	2.01	0011	Perencanaan Pengelolaan TAHURA												
						Jumlah Dokumen Rencana Pengelolaan TAHURA (Jangka Panjang dan Jangka Pendek) yang Disusun dan Ditetapkan	0 Dokumen	0,00	Kab. Sumedang, Semua Kecamatan, Semua Kel/Desa	DANA ALOKASI UMUM (DAU)	Memperkuat penyalarasn kehidupan yang harmonis dengan lingkungan, alam, dan budaya serta peningkatan toleransi antarumat beragama untuk mencapai masyarakat yang adil dan makmur.	Mengembangkan Ekonomi Kerakyatan dan Investasi Berbasis Kearifan Lingkungan yang Tidak Eksploitatif Penguatan Ketahanan Daerah	Pemerintah, tahura dan masyarakat		200.000.000,00	DINAS LINGKUNGAN HIDUP DAN KEHUTANAN	
3	28	04	2.01	0014	Pengamanan Kawasan TAHURA Kabupaten/Kota												
						Luas Kawasan TAHURA Kabupaten/Kota yang diamankan	34,8 Ha	320.000.000,00	Kab. Sumedang, Semua Kecamatan, Semua Kel/Desa	DANA ALOKASI UMUM (DAU)	Memperkuat penyalarasn kehidupan yang harmonis dengan lingkungan, alam, dan budaya serta peningkatan toleransi antarumat beragama untuk mencapai masyarakat yang adil dan makmur.	Mengembangkan Ekonomi Kerakyatan dan Investasi Berbasis Kearifan Lingkungan yang Tidak Eksploitatif Penguatan Ketahanan Daerah	Pemerintah, tahura dan masyarakat		370.300.000,00	DINAS LINGKUNGAN HIDUP DAN KEHUTANAN	
3	28	04	2.01	0015	Pemulihan Ekosistem TAHURA Kabupaten/Kota												
						Luas areal Tahura yang dilakukan pemulihan ekosistem	0 Ha	0,00	Kab. Sumedang, Semua Kecamatan, Semua Kel/Desa	DANA ALOKASI UMUM (DAU)	Memperkuat penyalarasn kehidupan yang harmonis dengan lingkungan, alam, dan budaya serta peningkatan toleransi antarumat beragama untuk mencapai masyarakat yang adil dan makmur.	Mengembangkan Ekonomi Kerakyatan dan Investasi Berbasis Kearifan Lingkungan yang Tidak Eksploitatif Penguatan Ketahanan Daerah	Pemerintah, tahura dan masyarakat		23.000.000,00	DINAS LINGKUNGAN HIDUP DAN KEHUTANAN	

No	Kode					Urusan / Bidang Urusan / Program / Kegiatan / Sub Kegiatan	Indikator Program / Kegiatan / Sub Kegiatan	Capaian Kinerja Dan Kerangka Pendanaan					Kelompok Sasaran	Prakiraan Maju Rencana Tahun 2027		Perangkat Daerah Penanggung Jawab	
								Target 2026	Pagu Indikatif (Rp)	Lokasi	Sumber Dana	Prioritas		Target	Pagu Indikatif (Rp)		
												Nasional					Daerah
3	28	04	2.01	0016	Penataan kawasan Tahura Kabupaten/Kota												
					Jumlah Peta Blok Penataan Wilayah Kerja dari TAHURA berdasarkan Hasil Penataan Kawasan TAHURA Kabupaten/Kota	1 Dokumen	50.000.000,00	Kab. Sumedang, Semua Kecamatan, Semua Kel/Desa	DANA ALOKASI UMUM (DAU)	Memperkuat penyalarsan kehidupan yang harmonis dengan lingkungan, alam, dan budaya serta peningkatan toleransi antarumat beragama untuk mencapai masyarakat yang adil dan makmur.	Mengembangkan Ekonomi Kerakyatan dan Investasi Berbasis Kearifan Lingkungan yang Tidak Eksploitatif Penguatan Ketahanan Daerah	Pemerintah, tahura dan masyarakat		230.000.000,00	DINAS LINGKUNGAN HIDUP DAN KEHUTANAN		
3	28	04	2.01	0017	Pengelolaan jenis tumbuhan dan satwa beserta habitatnya di Tahura Kabupaten/Kota												
					Luas kawasan TAHURA yang diinventarisasi dan Diverifikasi dengan nilai Kehati tinggi	0 Hektar	0,00	Kab. Sumedang, Semua Kecamatan, Semua Kel/Desa	DANA ALOKASI UMUM (DAU)	Memperkuat penyalarsan kehidupan yang harmonis dengan lingkungan, alam, dan budaya serta peningkatan toleransi antarumat beragama untuk mencapai masyarakat yang adil dan makmur.	Mengembangkan Ekonomi Kerakyatan dan Investasi Berbasis Kearifan Lingkungan yang Tidak Eksploitatif Penguatan Ketahanan Daerah	Pemerintah, tahura dan masyarakat		57.500.000,00	DINAS LINGKUNGAN HIDUP DAN KEHUTANAN		
					Dinas Kependudukan dan Pencatatan Sipil		10.776.187.724,00							15.290.300.000,00			
2					URUSAN PEMERINTAHAN WAJIB YANG TIDAK BERKAITAN DENGAN		10.776.187.724,00							15.290.300.000,00			
2	12				URUSAN PEMERINTAHAN BIDANG ADMINISTRASI KEPENDUDUKAN		10.776.187.724,00							15.290.300.000,00			
168	2	12	01		PROGRAM PENUNJANG URUSAN PEMERINTAHAN DAERAH KABUPATEN/KOTA	Nilai Sakip Perangkat Daerah	90,25 Nilai	8.576.187.724,00					-	12.196.800.000,00			
2	12	01	2.01		Perencanaan, Penganggaran, dan Evaluasi Kinerja Perangkat Daerah	Jumlah Dokumen Perencanaan, Penganggaran dan Evaluasi Kinerja Perangkat Daerah	14 Dokumen	260.000.000,00			Memperkuat reformasi politik, hukum dan birokrasi, serta memperkuat pencegahan dan pemberantasan korupsi, narkoba, judi, dan penyeludupan.	Mewujudkan Masyarakat dan Birokrasi yang Adaptif, Berorientasi Pelayanan, Sesuai Dengan Prinsip Good and Clean Governance Penguatan Tata Kelola Pemerintahan	Disdukcapil Kabupaten Sumedang	-	485.000.000,00		
2	12	01	2.01	0001	Penyusunan Dokumen Perencanaan Perangkat Daerah												
					Jumlah Dokumen Perencanaan Perangkat Daerah	4 Dokumen	50.000.000,00	Kab. Sumedang, Semua Kecamatan, Semua Kel/Desa	DANA BAGI HASIL (DBH)	Memperkuat reformasi politik, hukum dan birokrasi, serta memperkuat pencegahan dan pemberantasan korupsi, narkoba, judi, dan penyeludupan.	Mewujudkan Masyarakat dan Birokrasi yang Adaptif, Berorientasi Pelayanan, Sesuai Dengan Prinsip Good and Clean Governance Penguatan Tata Kelola Pemerintahan	Disdukcapil Kabupaten Sumedang		60.000.000,00	DINAS KEPENDUDUKAN DAN PENCATATAN SIPIL		
2	12	01	2.01	0002	Koordinasi dan Penyusunan Dokumen RKA-SKPD												
					Jumlah Dokumen RKA-SKPD dan Laporan Hasil Koordinasi Penyusunan Dokumen RKA-SKPD	1 Dokumen	15.000.000,00	Kab. Sumedang, Semua Kecamatan, Semua Kel/Desa	DANA BAGI HASIL (DBH)	Memperkuat reformasi politik, hukum dan birokrasi, serta memperkuat pencegahan dan pemberantasan korupsi, narkoba, judi, dan penyeludupan.	Mewujudkan Masyarakat dan Birokrasi yang Adaptif, Berorientasi Pelayanan, Sesuai Dengan Prinsip Good and Clean Governance Penguatan Tata Kelola Pemerintahan	Disdukcapil Kabupaten Sumedang		20.000.000,00	DINAS KEPENDUDUKAN DAN PENCATATAN SIPIL		
2	12	01	2.01	0003	Koordinasi dan Penyusunan Dokumen Perubahan RKA-SKPD												

No	Kode					Urusan / Bidang Urusan / Program / Kegiatan / Sub Kegiatan	Indikator Program / Kegiatan / Sub Kegiatan	Capaian Kinerja Dan Kerangka Pendanaan						Kelompok Sasaran	Prakiraan Maju Rencana Tahun 2027		Perangkat Daerah Penanggung Jawab
								Target 2026	Pagu Indikatif (Rp)	Lokasi	Sumber Dana	Prioritas			Target	Pagu Indikatif (Rp)	
												Nasional	Daerah				
						Jumlah Dokumen Perubahan RKA-SKPD dan Laporan Hasil Koordinasi Penyusunan Dokumen Perubahan RKA-SKPD	1 Dokumen	10.000.000,00	Kab. Sumedang, Semua Kecamatan, Semua Kel/Desa	DANA BAGI HASIL (DBH)	Memperkuat reformasi politik, hukum dan birokrasi, serta memperkuat pencegahan dan pemberantasan korupsi, narkoba, judi, dan penyeludupan.	Mewujudkan Masyarakat dan Birokrasi yang Adaptif, Berorientasi Pelayanan, Sesuai Dengan Prinsip Good and Clean Governance Penguatan Tata Kelola Pemerintahan	Disdukcapil Kabupaten Sumedang		15.000.000,00	DINAS KEPENDUDUKAN DAN PENCATATAN SIPIL	
2	12	01	2.01	0004	Koordinasi dan Penyusunan DPA-SKPD												
						Jumlah Dokumen DPA-SKPD dan Laporan Hasil Koordinasi Penyusunan Dokumen DPA-SKPD	1 Dokumen	10.000.000,00	Kab. Sumedang, Semua Kecamatan, Semua Kel/Desa	DANA BAGI HASIL (DBH)	Memperkuat reformasi politik, hukum dan birokrasi, serta memperkuat pencegahan dan pemberantasan korupsi, narkoba, judi, dan penyeludupan.	Mewujudkan Masyarakat dan Birokrasi yang Adaptif, Berorientasi Pelayanan, Sesuai Dengan Prinsip Good and Clean Governance Penguatan Tata Kelola Pemerintahan	Disdukcapil Kabupaten Sumedang		15.000.000,00	DINAS KEPENDUDUKAN DAN PENCATATAN SIPIL	
2	12	01	2.01	0005	Koordinasi dan Penyusunan Perubahan DPA- SKPD												
						Jumlah Dokumen Perubahan DPA-SKPD dan Laporan Hasil Koordinasi Penyusunan Dokumen Perubahan DPA-SKPD	1 Dokumen	10.000.000,00	Kab. Sumedang, Semua Kecamatan, Semua Kel/Desa	DANA BAGI HASIL (DBH)	Memperkuat reformasi politik, hukum dan birokrasi, serta memperkuat pencegahan dan pemberantasan korupsi, narkoba, judi, dan penyeludupan.	Mewujudkan Masyarakat dan Birokrasi yang Adaptif, Berorientasi Pelayanan, Sesuai Dengan Prinsip Good and Clean Governance Penguatan Tata Kelola Pemerintahan	Disdukcapil Kabupaten Sumedang		15.000.000,00	DINAS KEPENDUDUKAN DAN PENCATATAN SIPIL	
2	12	01	2.01	0006	Koordinasi dan Penyusunan Laporan Capaian Kinerja dan Ikhtisar Realisasi Kinerja SKPD												
						Jumlah Laporan Capaian Kinerja dan Ikhtisar Realisasi Kinerja SKPD dan Laporan Hasil Koordinasi Penyusunan Laporan Capaian Kinerja dan Ikhtisar Realisasi Kinerja SKPD	12 Laporan	35.000.000,00	Kab. Sumedang, Semua Kecamatan, Semua Kel/Desa	DANA BAGI HASIL (DBH)	Memperkuat reformasi politik, hukum dan birokrasi, serta memperkuat pencegahan dan pemberantasan korupsi, narkoba, judi, dan penyeludupan.	Mewujudkan Masyarakat dan Birokrasi yang Adaptif, Berorientasi Pelayanan, Sesuai Dengan Prinsip Good and Clean Governance Penguatan Tata Kelola Pemerintahan	Disdukcapil Kabupaten Sumedang		50.000.000,00	DINAS KEPENDUDUKAN DAN PENCATATAN SIPIL	
2	12	01	2.01	0007	Evaluasi Kinerja Perangkat Daerah												
						Jumlah Laporan Evaluasi Kinerja Perangkat Daerah	4 Laporan	50.000.000,00	Kab. Sumedang, Semua Kecamatan, Semua Kel/Desa	DANA BAGI HASIL (DBH)	Memperkuat reformasi politik, hukum dan birokrasi, serta memperkuat pencegahan dan pemberantasan korupsi, narkoba, judi, dan penyeludupan.	Mewujudkan Masyarakat dan Birokrasi yang Adaptif, Berorientasi Pelayanan, Sesuai Dengan Prinsip Good and Clean Governance Penguatan Tata Kelola Pemerintahan	Disdukcapil Kabupaten Sumedang		175.000.000,00	DINAS KEPENDUDUKAN DAN PENCATATAN SIPIL	
2	12	01	2.01	0009	Pelaksanaan Pengumpulan Data Statistik Sektoral Daerah												
						Jumlah Data Statistik Sektoral Daerah yang Telah Dikumpulkan dan Diperiksa Lingkup Perangkat Daerah	1 Data	15.000.000,00	Kab. Sumedang, Semua Kecamatan, Semua Kel/Desa	DANA BAGI HASIL (DBH)	Memperkuat reformasi politik, hukum dan birokrasi, serta memperkuat pencegahan dan pemberantasan korupsi, narkoba, judi, dan penyeludupan.	Mewujudkan Masyarakat dan Birokrasi yang Adaptif, Berorientasi Pelayanan, Sesuai Dengan Prinsip Good and Clean Governance Penguatan Tata Kelola Pemerintahan	Disdukcapil Kabupaten Sumedang		25.000.000,00	DINAS KEPENDUDUKAN DAN PENCATATAN SIPIL	

No	Kode					Urusan / Bidang Urusan / Program / Kegiatan / Sub Kegiatan	Indikator Program / Kegiatan / Sub Kegiatan	Capaian Kinerja Dan Kerangka Pendanaan					Kelompok Sasaran	Prakiraan Maju Rencana Tahun 2027		Perangkat Daerah Penanggung Jawab	
								Target 2026	Pagu Indikatif (Rp)	Lokasi	Sumber Dana	Prioritas		Target	Pagu Indikatif (Rp)		
												Nasional					Daerah
2	12	01	2.01	0010	Pelaksanaan Forum Perangkat Daerah Berdasarkan Bidang Urusan yang Diampu dalam Rangka Penyusunan Dokumen Perencanaan Perangkat Daerah	Jumlah Berita Acara Hasil Forum Perangkat Daerah Berdasarkan Bidang Urusan yang Diampu dalam Rangka Penyusunan Dokumen Perencanaan Perangkat Daerah	1 Berita Acara	25.000.000,00	Kab. Sumedang, Semua Kecamatan, Semua Kel/Desa	DANA BAGI HASIL (DBH)	Memperkuat reformasi politik, hukum dan birokrasi, serta memperkuat pencegahan dan pemberantasan korupsi, narkoba, judi, dan penyeludupan.	Mewujudkan Masyarakat dan Birokrasi yang Adaptif, Berorientasi Pelayanan, Sesuai Dengan Prinsip Good and Clean Governance Penguatan Tata Kelola Pemerintahan	Disdukcapil Kabupaten Sumedang		35.000.000,00	DINAS KEPENDUDUKAN DAN PENCATATAN SIPIL	
2	12	01	2.01	0011	Penyusunan Dokumen Perencanaan Urusan Selain Renstra PD dan Renja PD	Jumlah Dokumen Perencanaan Urusan Selain Renstra PD dan Renja PD yang disusun	5 Dokumen	40.000.000,00	Kab. Sumedang, Semua Kecamatan, Semua Kel/Desa	DANA BAGI HASIL (DBH)	Memperkuat reformasi politik, hukum dan birokrasi, serta memperkuat pencegahan dan pemberantasan korupsi, narkoba, judi, dan penyeludupan.	Mewujudkan Masyarakat dan Birokrasi yang Adaptif, Berorientasi Pelayanan, Sesuai Dengan Prinsip Good and Clean Governance Penguatan Tata Kelola Pemerintahan	Disdukcapil Kabupaten Sumedang		75.000.000,00	DINAS KEPENDUDUKAN DAN PENCATATAN SIPIL	
2	12	01	2.02		Administrasi Keuangan Perangkat Daerah	Jumlah Dokumen Administrasi Keuangan Perangkat Daerah	12 Dokumen	4.921.922.324,00			Memperkuat reformasi politik, hukum dan birokrasi, serta memperkuat pencegahan dan pemberantasan korupsi, narkoba, judi, dan penyeludupan.	Mewujudkan Masyarakat dan Birokrasi yang Adaptif, Berorientasi Pelayanan, Sesuai Dengan Prinsip Good and Clean Governance Penguatan Tata Kelola Pemerintahan	Disdukcapil Kabupaten Sumedang	-	5.560.000.000,00		
2	12	01	2.02	0001	Penyediaan Gaji dan Tunjangan ASN	Jumlah Orang yang Menerima Gaji dan Tunjangan ASN	38 Orang/bulan	4.886.922.324,00	Kab. Sumedang, Semua Kecamatan, Semua Kel/Desa	PENDAPATAN ASLI DAERAH (PAD), DANA ALOKASI UMUM (DAU)	Memperkuat reformasi politik, hukum dan birokrasi, serta memperkuat pencegahan dan pemberantasan korupsi, narkoba, judi, dan penyeludupan.	Mewujudkan Masyarakat dan Birokrasi yang Adaptif, Berorientasi Pelayanan, Sesuai Dengan Prinsip Good and Clean Governance Penguatan Tata Kelola Pemerintahan	Disdukcapil Kabupaten Sumedang		5.500.000.000,00	DINAS KEPENDUDUKAN DAN PENCATATAN SIPIL	
2	12	01	2.02	0003	Pelaksanaan Penatausahaan dan	Jumlah Dokumen Penatausahaan dan Pengujian/Verifikasi Keuangan SKPD	12 Dokumen	10.000.000,00	Kab. Sumedang, Semua Kecamatan, Semua Kel/Desa	DANA BAGI HASIL (DBH)	Memperkuat reformasi politik, hukum dan birokrasi, serta memperkuat pencegahan dan pemberantasan korupsi, narkoba, judi, dan penyeludupan.	Mewujudkan Masyarakat dan Birokrasi yang Adaptif, Berorientasi Pelayanan, Sesuai Dengan Prinsip Good and Clean Governance Penguatan Tata Kelola Pemerintahan	Disdukcapil Kabupaten Sumedang		20.000.000,00	DINAS KEPENDUDUKAN DAN PENCATATAN SIPIL	
2	12	01	2.02	0005	Koordinasi dan Penyusunan Laporan Keuangan Akhir Tahun SKPD	Jumlah Laporan Keuangan Akhir Tahun SKPD dan Laporan Hasil Koordinasi Penyusunan Laporan Keuangan Akhir Tahun SKPD	1 Laporan	10.000.000,00	Kab. Sumedang, Semua Kecamatan, Semua Kel/Desa	DANA BAGI HASIL (DBH)	Memperkuat reformasi politik, hukum dan birokrasi, serta memperkuat pencegahan dan pemberantasan korupsi, narkoba, judi, dan penyeludupan.	Mewujudkan Masyarakat dan Birokrasi yang Adaptif, Berorientasi Pelayanan, Sesuai Dengan Prinsip Good and Clean Governance Penguatan Tata Kelola Pemerintahan	Disdukcapil Kabupaten Sumedang		20.000.000,00	DINAS KEPENDUDUKAN DAN PENCATATAN SIPIL	

No	Kode					Urusan / Bidang Urusan / Program / Kegiatan / Sub Kegiatan	Indikator Program / Kegiatan / Sub Kegiatan	Capaian Kinerja Dan Kerangka Pendanaan						Kelompok Sasaran	Prakiraan Maju Rencana Tahun 2027		Perangkat Daerah Penanggung Jawab
								Target 2026	Pagu Indikatif (Rp)	Lokasi	Sumber Dana	Prioritas			Target	Pagu Indikatif (Rp)	
												Nasional	Daerah				
2	12	01	2.02	0007	Koordinasi dan Penyusunan Laporan Keuangan Bulanan/Triwulanan/ Semesteran SKPD	Jumlah Laporan Keuangan Bulanan/ Triwulanan/ Semesteran SKPD dan Laporan Koordinasi Penyusunan Laporan Keuangan Bulanan/Triwulanan/ Semesteran SKPD	12 Laporan	15.000.000,00	Kab. Sumedang, Semua Kecamatan, Semua Kel/Desa	DANA BAGI HASIL (DBH)	Memperkuat reformasi politik, hukum dan birokrasi, serta memperkuat pencegahan dan pemberantasan korupsi, narkoba, judi, dan penyeludupan.	Mewujudkan Masyarakat dan Birokrasi yang Adaptif, Berorientasi Pelayanan, Sesuai Dengan Prinsip Good and Clean Governance Penguatan Tata Kelola Pemerintahan	Disdukcapil Kabupaten Sumedang		20.000.000,00	DINAS KEPENDUDUKAN DAN PENCATATAN SIPIL	
2	12	01	2.03		Administrasi Barang Milik Daerah pada Perangkat Daerah	Jumlah Laporan Administrasi Barang Milik Daerah pada Perangkat Daerah	36 Laporan	52.500.000,00			Membangun dari desa dan dari bawah untuk pertumbuhan ekonomi, pemerataan ekonomi dan pemberantasan kemiskinan.	Mewujudkan Masyarakat dan Birokrasi yang Adaptif, Berorientasi Pelayanan, Sesuai Dengan Prinsip Good and Clean Governance Penguatan Tata Kelola Pemerintahan	Disdukcapil Kabupaten Sumedang	-	110.000.000,00		
2	12	01	2.03	0001	Penyusunan Perencanaan Kebutuhan Barang Milik Daerah SKPD	Jumlah Rencana Kebutuhan Barang Milik Daerah SKPD	2 Dokumen	10.000.000,00	Kab. Sumedang, Semua Kecamatan, Semua Kel/Desa	DANA BAGI HASIL (DBH)	Membangun dari desa dan dari bawah untuk pertumbuhan ekonomi, pemerataan ekonomi dan pemberantasan kemiskinan.	Mewujudkan Masyarakat dan Birokrasi yang Adaptif, Berorientasi Pelayanan, Sesuai Dengan Prinsip Good and Clean Governance Penguatan Tata Kelola Pemerintahan	Disdukcapil Kabupaten Sumedang		38.500.000,00	DINAS KEPENDUDUKAN DAN PENCATATAN SIPIL	
2	12	01	2.03	0004	Pembinaan, Pengawasan, dan Pengendalian Barang Milik Daerah pada SKPD	Jumlah Laporan Hasil Pembinaan, Pengawasan, dan Pengendalian Barang Milik Daerah pada SKPD	12 Laporan	15.000.000,00	Kab. Sumedang, Semua Kecamatan, Semua Kel/Desa	DANA BAGI HASIL (DBH)	Membangun dari desa dan dari bawah untuk pertumbuhan ekonomi, pemerataan ekonomi dan pemberantasan kemiskinan.	Mewujudkan Masyarakat dan Birokrasi yang Adaptif, Berorientasi Pelayanan, Sesuai Dengan Prinsip Good and Clean Governance Penguatan Tata Kelola Pemerintahan	Disdukcapil Kabupaten Sumedang		27.500.000,00	DINAS KEPENDUDUKAN DAN PENCATATAN SIPIL	
2	12	01	2.03	0005	Rekonsiliasi dan Penyusunan Laporan Barang Milik Daerah pada SKPD	Jumlah Laporan Rekonsiliasi dan Penyusunan Laporan Barang Milik Daerah pada SKPD	12 Laporan	17.500.000,00	Kab. Sumedang, Semua Kecamatan, Semua Kel/Desa	DANA BAGI HASIL (DBH)	Membangun dari desa dan dari bawah untuk pertumbuhan ekonomi, pemerataan ekonomi dan pemberantasan kemiskinan.	Mewujudkan Masyarakat dan Birokrasi yang Adaptif, Berorientasi Pelayanan, Sesuai Dengan Prinsip Good and Clean Governance Penguatan Tata Kelola Pemerintahan	Disdukcapil Kabupaten Sumedang		22.000.000,00	DINAS KEPENDUDUKAN DAN PENCATATAN SIPIL	
2	12	01	2.03	0006	Penatausahaan Barang Milik Daerah pada SKPD	Jumlah Laporan Penatausahaan Barang Milik Daerah pada SKPD	12 Laporan	10.000.000,00	Kab. Sumedang, Semua Kecamatan, Semua Kel/Desa	DANA BAGI HASIL (DBH)	Membangun dari desa dan dari bawah untuk pertumbuhan ekonomi, pemerataan ekonomi dan pemberantasan kemiskinan.	Mewujudkan Masyarakat dan Birokrasi yang Adaptif, Berorientasi Pelayanan, Sesuai Dengan Prinsip Good and Clean Governance Penguatan Tata Kelola Pemerintahan	Disdukcapil Kabupaten Sumedang		22.000.000,00	DINAS KEPENDUDUKAN DAN PENCATATAN SIPIL	

No	Kode					Urusan / Bidang Urusan / Program / Kegiatan / Sub Kegiatan	Indikator Program / Kegiatan / Sub Kegiatan	Capaian Kinerja Dan Kerangka Pendanaan						Kelompok Sasaran	Prakiraan Maju Rencana Tahun 2027		Perangkat Daerah Penanggung Jawab
								Target 2026	Pagu Indikatif (Rp)	Lokasi	Sumber Dana	Prioritas			Target	Pagu Indikatif (Rp)	
												Nasional	Daerah				
2	12	01	2.05		Administrasi Kepegawaian Perangkat Daerah	Jumlah Laporan Administrasi Kepegawaian Perangkat Daerah	4 Laporan	230.000.000,00				Memperkuat reformasi politik, hukum dan birokrasi, serta memperkuat pencegahan korupsi, narkoba, judi, dan penyeludupan.	Mewujudkan Masyarakat dan Birokrasi yang Adaptif, Berorientasi Pelayanan, Sesuai Dengan Prinsip Good and Clean Governance Penguatan Tata Kelola Pemerintahan	Disdukcapil Kabupaten Sumedang	-	513.000.000,00	
2	12	01	2.05	0002	Pengadaan Pakaian Dinas beserta Atribut Kelengkapannya												
						Jumlah Paket Pakaian Dinas beserta Atribut Kelengkapan	1 Paket	45.000.000,00	Kab. Sumedang, Semua Kecamatan, Semua Kel/Desa	DANA BAGI HASIL (DBH)	Memperkuat reformasi politik, hukum dan birokrasi, serta memperkuat pencegahan korupsi, narkoba, judi, dan penyeludupan.	Mewujudkan Masyarakat dan Birokrasi yang Adaptif, Berorientasi Pelayanan, Sesuai Dengan Prinsip Good and Clean Governance Penguatan Tata Kelola Pemerintahan	Disdukcapil Kabupaten Sumedang		55.000.000,00	DINAS KEPENDUDUKAN DAN PENCATATAN SIPIL	
2	12	01	2.05	0003	Pendataan dan Pengolahan Administrasi Kepegawaian												
						Jumlah Dokumen Pendataan dan Pengolahan Administrasi Kepegawaian	12 Dokumen	15.000.000,00	Kab. Sumedang, Semua Kecamatan, Semua Kel/Desa	DANA BAGI HASIL (DBH)	Memperkuat reformasi politik, hukum dan birokrasi, serta memperkuat pencegahan korupsi, narkoba, judi, dan penyeludupan.	Mewujudkan Masyarakat dan Birokrasi yang Adaptif, Berorientasi Pelayanan, Sesuai Dengan Prinsip Good and Clean Governance Penguatan Tata Kelola Pemerintahan	Disdukcapil Kabupaten Sumedang		33.000.000,00	DINAS KEPENDUDUKAN DAN PENCATATAN SIPIL	
2	12	01	2.05	0004	Koordinasi dan Pelaksanaan Sistem Informasi Kepegawaian												
						Jumlah Dokumen Hasil Koordinasi dan Pelaksanaan Sistem Informasi Kepegawaian	4 Dokumen	15.000.000,00	Kab. Sumedang, Semua Kecamatan, Semua Kel/Desa	DANA BAGI HASIL (DBH)	Memperkuat reformasi politik, hukum dan birokrasi, serta memperkuat pencegahan korupsi, narkoba, judi, dan penyeludupan.	Mewujudkan Masyarakat dan Birokrasi yang Adaptif, Berorientasi Pelayanan, Sesuai Dengan Prinsip Good and Clean Governance Penguatan Tata Kelola Pemerintahan	Disdukcapil Kabupaten Sumedang		55.000.000,00	DINAS KEPENDUDUKAN DAN PENCATATAN SIPIL	
2	12	01	2.05	0005	Monitoring, Evaluasi, dan Penilaian Kinerja Pegawai												
						Jumlah Dokumen Monitoring, Evaluasi, dan Penilaian Kinerja Pegawai	4 Dokumen	15.000.000,00	Kab. Sumedang, Semua Kecamatan, Semua Kel/Desa	DANA BAGI HASIL (DBH)	Memperkuat reformasi politik, hukum dan birokrasi, serta memperkuat pencegahan dan pemberantasan korupsi, narkoba, judi, dan penyeludupan.	Mewujudkan Masyarakat dan Birokrasi yang Adaptif, Berorientasi Pelayanan, Sesuai Dengan Prinsip Good and Clean Governance Penguatan Tata Kelola Pemerintahan	Disdukcapil Kabupaten Sumedang		55.000.000,00	DINAS KEPENDUDUKAN DAN PENCATATAN SIPIL	
2	12	01	2.05	0006	Pemulangan Pegawai yang Pensiun												
						Jumlah Pegawai Pensiun yang Dipulangkan	3 Orang	10.000.000,00	Kab. Sumedang, Semua Kecamatan, Semua Kel/Desa	DANA BAGI HASIL (DBH)	Memperkuat reformasi politik, hukum dan birokrasi, serta memperkuat pencegahan dan pemberantasan korupsi, narkoba, judi, dan penyeludupan.	Mewujudkan Masyarakat dan Birokrasi yang Adaptif, Berorientasi Pelayanan, Sesuai Dengan Prinsip Good and Clean Governance Penguatan Tata Kelola Pemerintahan	Disdukcapil Kabupaten Sumedang		10.000.000,00	DINAS KEPENDUDUKAN DAN PENCATATAN SIPIL	

No	Kode					Urusan / Bidang Urusan / Program / Kegiatan / Sub Kegiatan	Indikator Program / Kegiatan / Sub Kegiatan	Capaian Kinerja Dan Kerangka Pendanaan					Kelompok Sasaran	Prakiraan Maju Rencana Tahun 2027		Perangkat Daerah Penanggung Jawab	
								Target 2026	Pagu Indikatif (Rp)	Lokasi	Sumber Dana	Prioritas		Target	Pagu Indikatif (Rp)		
												Nasional					Daerah
2	12	01	2.05	0009	Pendidikan dan Pelatihan Pegawai Berdasarkan Tugas dan Fungsi	Jumlah Pegawai Berdasarkan Tugas dan Fungsi yang Mengikuti Pendidikan dan Pelatihan	1 Orang	50.000.000,00	Kab. Sumedang, Semua Kecamatan, Semua Kel/Desa	DANA BAGI HASIL (DBH)	Memperkuat reformasi politik, hukum dan birokrasi, serta memperkuat pencegahan dan pemberantasan korupsi, narkoba, judi, dan penyeludupan.	Mewujudkan Masyarakat dan Birokrasi yang Adaptif, Berorientasi Pelayanan, Sesuai Dengan Prinsip Good and Clean Governance Penguatan Tata Kelola Pemerintahan	Disdukcapil Kabupaten Sumedang	-	220.000.000,00	DINAS KEPENDUDUKAN DAN PENCATATAN SIPIL	
2	12	01	2.05	0011	Bimbingan Teknis Implementasi Peraturan Perundang-Undangan	Jumlah Orang yang Mengikuti Bimbingan Teknis Implementasi Peraturan Perundang-Undangan	70 Orang	80.000.000,00	Kab. Sumedang, Semua Kecamatan, Semua Kel/Desa	DANA BAGI HASIL (DBH)	Memperkuat reformasi politik, hukum dan birokrasi, serta memperkuat pencegahan dan pemberantasan korupsi, narkoba, judi, dan penyeludupan.	Mewujudkan Masyarakat dan Birokrasi yang Adaptif, Berorientasi Pelayanan, Sesuai Dengan Prinsip Good and Clean Governance Penguatan Tata Kelola Pemerintahan	Disdukcapil Kabupaten Sumedang	-	85.000.000,00	DINAS KEPENDUDUKAN DAN PENCATATAN SIPIL	
2	12	01	2.06		Administrasi Umum Perangkat Daerah	Jumlah Laporan Administrasi Umum Perangkat Daerah	12 Laporan	999.365.400,00			Memperkuat reformasi politik, hukum dan birokrasi, serta memperkuat pencegahan dan pemberantasan korupsi, narkoba, judi, dan penyeludupan.	Mewujudkan Masyarakat dan Birokrasi yang Adaptif, Berorientasi Pelayanan, Sesuai Dengan Prinsip Good and Clean Governance Penguatan Tata Kelola Pemerintahan	Disdukcapil Kabupaten Sumedang	-	1.990.000.000,00		
2	12	01	2.06	0001	Penyediaan Komponen Instalasi	Jumlah Paket Komponen Instalasi Listrik/Penerangan Bangunan Kantor yang Disediakan	1 Paket	10.365.400,00	Kab. Sumedang, Semua Kecamatan, Semua Kel/Desa	DANA BAGI HASIL (DBH)	Memperkuat reformasi politik, hukum dan birokrasi, serta memperkuat pencegahan dan pemberantasan korupsi, narkoba, judi, dan penyeludupan.	Mewujudkan Masyarakat dan Birokrasi yang Adaptif, Berorientasi Pelayanan, Sesuai Dengan Prinsip Good and Clean Governance Penguatan Tata Kelola Pemerintahan	Disdukcapil Kabupaten Sumedang	-	50.000.000,00	DINAS KEPENDUDUKAN DAN PENCATATAN SIPIL	
2	12	01	2.06	0002	Penyediaan Peralatan dan Perlengkapan Kantor	Jumlah Paket Peralatan dan Perlengkapan Kantor yang Disediakan	5 Paket	400.000.000,00	Kab. Sumedang, Semua Kecamatan, Semua Kel/Desa	DANA BAGI HASIL (DBH)	Memperkuat reformasi politik, hukum dan birokrasi, serta memperkuat pencegahan dan pemberantasan korupsi, narkoba, judi, dan penyeludupan.	Mewujudkan Masyarakat dan Birokrasi yang Adaptif, Berorientasi Pelayanan, Sesuai Dengan Prinsip Good and Clean Governance Penguatan Tata Kelola Pemerintahan	Disdukcapil Kabupaten Sumedang	-	750.000.000,00	DINAS KEPENDUDUKAN DAN PENCATATAN SIPIL	
2	12	01	2.06	0003	Penyediaan Peralatan Rumah Tangga	Jumlah Paket Peralatan Rumah Tangga yang Disediakan	3 Paket	25.500.000,00	Kab. Sumedang, Semua Kecamatan, Semua Kel/Desa	DANA BAGI HASIL (DBH)	Memperkuat reformasi politik, hukum dan birokrasi, serta memperkuat pencegahan dan pemberantasan korupsi, narkoba, judi, dan penyeludupan.	Mewujudkan Masyarakat dan Birokrasi yang Adaptif, Berorientasi Pelayanan, Sesuai Dengan Prinsip Good and Clean Governance Penguatan Tata Kelola Pemerintahan	Disdukcapil Kabupaten Sumedang	-	50.000.000,00	DINAS KEPENDUDUKAN DAN PENCATATAN SIPIL	

No	Kode					Urusan / Bidang Urusan / Program / Kegiatan / Sub Kegiatan	Indikator Program / Kegiatan / Sub Kegiatan	Capaian Kinerja Dan Kerangka Pendanaan					Kelompok Sasaran	Prakiraan Maju Rencana Tahun 2027		Perangkat Daerah Penanggung Jawab	
								Target 2026	Pagu Indikatif (Rp)	Lokasi	Sumber Dana	Prioritas		Target	Pagu Indikatif (Rp)		
												Nasional					Daerah
2	12	01	2.06	0004	Penyediaan Bahan Logistik Kantor	Jumlah Paket Bahan Logistik Kantor yang Disediakan	3 Paket	55.500.000,00	Kab. Sumedang, Semua Kecamatan, Semua Kel/Desa	DANA BAGI HASIL (DBH)	Memperkuat reformasi politik, hukum dan birokrasi, serta memperkuat pencegahan dan pemberantasan korupsi, narkoba, judi, dan penyeludupan.	Mewujudkan Masyarakat dan Birokrasi yang Adaptif, Berorientasi Pelayanan, Sesuai Dengan Prinsip Good and Clean Governance Penguatan Tata Kelola Pemerintahan	Disdukcapil Kabupaten Sumedang		70.000.000,00	DINAS KEPENDUDUKAN DAN PENCATATAN SIPIL	
2	12	01	2.06	0005	Penyediaan Barang Cetak dan Penggandaan	Jumlah Paket Barang Cetak dan Penggandaan yang Disediakan	4 Paket	250.000.000,00	Kab. Sumedang, Semua Kecamatan, Semua Kel/Desa	DANA BAGI HASIL (DBH)	Memperkuat reformasi politik, hukum dan birokrasi, serta memperkuat pencegahan dan pemberantasan korupsi, narkoba, judi, dan penyeludupan.	Mewujudkan Masyarakat dan Birokrasi yang Adaptif, Berorientasi Pelayanan, Sesuai Dengan Prinsip Good and Clean Governance Penguatan Tata Kelola Pemerintahan	Disdukcapil Kabupaten Sumedang		550.000.000,00	DINAS KEPENDUDUKAN DAN PENCATATAN SIPIL	
2	12	01	2.06	0006	Penyediaan Bahan Bacaan dan Peraturan Perundang-undangan	Jumlah Dokumen Bahan Bacaan dan Peraturan Perundang-Undangan yang Disediakan	15 Dokumen	23.000.000,00	Kab. Sumedang, Semua Kecamatan, Semua Kel/Desa	DANA BAGI HASIL (DBH)	Memperkuat reformasi politik, hukum dan birokrasi, serta memperkuat pencegahan dan pemberantasan korupsi, narkoba, judi, dan penyeludupan.	Mewujudkan Masyarakat dan Birokrasi yang Adaptif, Berorientasi Pelayanan, Sesuai Dengan Prinsip Good and Clean Governance Penguatan Tata Kelola Pemerintahan	Disdukcapil Kabupaten Sumedang		165.000.000,00	DINAS KEPENDUDUKAN DAN PENCATATAN SIPIL	
2	12	01	2.06	0009	Penyelenggaraan Rapat Koordinasi dan Konsultasi SKPD	Jumlah Laporan Penyelenggaraan Rapat Koordinasi dan Konsultasi SKPD	12 Laporan	200.000.000,00	Kab. Sumedang, Semua Kecamatan, Semua Kel/Desa	DANA BAGI HASIL (DBH)	Memperkuat reformasi politik, hukum dan birokrasi, serta memperkuat pencegahan dan pemberantasan korupsi, narkoba, judi, dan penyeludupan.	Penguatan Tata Kelola Pemerintahan	Disdukcapil Kabupaten Sumedang		275.000.000,00	DINAS KEPENDUDUKAN DAN PENCATATAN SIPIL	
2	12	01	2.06	0010	Penatausahaan Arsip Dinamis pada SKPD	Jumlah Dokumen Penatausahaan Arsip Dinamis pada SKPD	4 Dokumen	15.000.000,00	Kab. Sumedang, Semua Kecamatan, Semua Kel/Desa	DANA BAGI HASIL (DBH)	Memperkuat reformasi politik, hukum dan birokrasi, serta memperkuat pencegahan dan pemberantasan korupsi, narkoba, judi, dan penyeludupan.	Mewujudkan Masyarakat dan Birokrasi yang Adaptif, Berorientasi Pelayanan, Sesuai Dengan Prinsip Good and Clean Governance Penguatan Tata Kelola Pemerintahan	Disdukcapil Kabupaten Sumedang		55.000.000,00	DINAS KEPENDUDUKAN DAN PENCATATAN SIPIL	
2	12	01	2.06	0011	Dukungan Pelaksanaan Sistem Pemerintahan Berbasis Elektronik pada SKPD	Jumlah Dokumen Dukungan Pelaksanaan Sistem Pemerintahan Berbasis Elektronik pada SKPD	2 Dokumen	20.000.000,00	Kab. Sumedang, Semua Kecamatan, Semua Kel/Desa	DANA BAGI HASIL (DBH)	Memperkuat reformasi politik, hukum dan birokrasi, serta memperkuat pencegahan dan pemberantasan korupsi, narkoba, judi, dan penyeludupan.	Mewujudkan Masyarakat dan Birokrasi yang Adaptif, Berorientasi Pelayanan, Sesuai Dengan Prinsip Good and Clean Governance Penguatan Tata Kelola Pemerintahan	Disdukcapil Kabupaten Sumedang		25.000.000,00	DINAS KEPENDUDUKAN DAN PENCATATAN SIPIL	

No	Kode				Urusan / Bidang Urusan / Program / Kegiatan / Sub Kegiatan	Indikator Program / Kegiatan / Sub Kegiatan	Capaian Kinerja Dan Kerangka Pendanaan						Kelompok Sasaran	Prakiraan Maju Rencana Tahun 2027		Perangkat Daerah Penanggung Jawab	
							Target 2026	Pagu Indikatif (Rp)	Lokasi	Sumber Dana	Prioritas			Target	Pagu Indikatif (Rp)		
											Nasional	Daerah					
2	12	01	2.07		Pengadaan Barang Milik Daerah Penunjang Urusan Pemerintah Daerah	Jumlah Laporan Pengadaan Barang Milik Daerah Penunjang Urusan Pemerintah Daerah	2 Laporan	562.400.000,00				Memperkuat reformasi politik, hukum dan birokrasi, serta memperkuat pencegahan dan pemberantasan korupsi, narkoba, judi, dan penyeludupan.	Mewujudkan Masyarakat dan Birokrasi yang Adaptif, Berorientasi Pelayanan, Sesuai Dengan Prinsip Good and Clean Governance Penguatan Tata Kelola Pemerintahan	Disdukcapil Kabupaten Sumedang	-	1.314.900.000,00	
2	12	01	2.07	0001	Pengadaan Kendaraan Perorangan Dinas atau Kendaraan Dinas Jabatan	Jumlah Unit Kendaraan Perorangan Dinas atau Kendaraan Dinas Jabatan yang Disediakan	1 Unit	167.400.000,00	Kab. Sumedang, Semua Kecamatan, Semua Kel/Desa	DANA BAGI HASIL (DBH)	Memperkuat reformasi politik, hukum dan birokrasi, serta memperkuat pencegahan dan pemberantasan korupsi, narkoba, judi, dan penyeludupan.	Mewujudkan Masyarakat dan Birokrasi yang Adaptif, Berorientasi Pelayanan, Sesuai Dengan Prinsip Good and Clean Governance Penguatan Tata Kelola Pemerintahan	Disdukcapil Kabupaten Sumedang		167.400.000,00	DINAS KEPENDUDUKAN DAN PENCATATAN SIPIL	
2	12	01	2.07	0002	Pengadaan Kendaraan Dinas Operasional atau Lapangan	Jumlah Unit Kendaraan Dinas Operasional atau Lapangan yang Disediakan	1 Unit	235.000.000,00	Kab. Sumedang, Semua Kecamatan, Semua Kel/Desa	DANA BAGI HASIL (DBH)	Memperkuat reformasi politik, hukum dan birokrasi, serta memperkuat pencegahan dan pemberantasan korupsi, narkoba, judi, dan penyeludupan.	Mewujudkan Masyarakat dan Birokrasi yang Adaptif, Berorientasi Pelayanan, Sesuai Dengan Prinsip Good and Clean Governance Penguatan Tata Kelola Pemerintahan	Disdukcapil Kabupaten Sumedang		650.000.000,00	DINAS KEPENDUDUKAN DAN PENCATATAN SIPIL	
2	12	01	2.07	0005	Pengadaan Mebel	Jumlah Paket Mebel yang Disediakan	30 Unit	35.000.000,00	Kab. Sumedang, Semua Kecamatan, Semua Kel/Desa	DANA BAGI HASIL (DBH)	Memperkuat reformasi politik, hukum dan birokrasi, serta memperkuat pencegahan dan pemberantasan korupsi, narkoba, judi, dan penyeludupan.	Mewujudkan Masyarakat dan Birokrasi yang Adaptif, Berorientasi Pelayanan, Sesuai Dengan Prinsip Good and Clean Governance Penguatan Tata Kelola Pemerintahan	Disdukcapil Kabupaten Sumedang		82.500.000,00	DINAS KEPENDUDUKAN DAN PENCATATAN SIPIL	
2	12	01	2.07	0006	Pengadaan Peralatan dan Mesin Lainnya	Jumlah Unit Peralatan dan Mesin Lainnya yang Disediakan	30 Unit	100.000.000,00	Kab. Sumedang, Semua Kecamatan, Semua Kel/Desa	DANA BAGI HASIL (DBH)	Memperkuat reformasi politik, hukum dan birokrasi, serta memperkuat pencegahan dan pemberantasan korupsi, narkoba, judi, dan penyeludupan.	Mewujudkan Masyarakat dan Birokrasi yang Adaptif, Berorientasi Pelayanan, Sesuai Dengan Prinsip Good and Clean Governance Penguatan Tata Kelola Pemerintahan	Disdukcapil Kabupaten Sumedang		250.000.000,00	DINAS KEPENDUDUKAN DAN PENCATATAN SIPIL	
2	12	01	2.07	0011	Pengadaan Sarana dan Prasarana Pendukung Gedung Kantor atau Bangunan Lainnya	Jumlah Unit Sarana dan Prasarana Pendukung Gedung Kantor atau Bangunan Lainnya yang Disediakan	1 Unit	25.000.000,00	Kab. Sumedang, Semua Kecamatan, Semua Kel/Desa	DANA BAGI HASIL (DBH)	Memperkuat reformasi politik, hukum dan birokrasi, serta memperkuat pencegahan dan pemberantasan korupsi, narkoba, judi, dan penyeludupan.	Mewujudkan Masyarakat dan Birokrasi yang Adaptif, Berorientasi Pelayanan, Sesuai Dengan Prinsip Good and Clean Governance Penguatan Tata Kelola Pemerintahan	Disdukcapil Kabupaten Sumedang		165.000.000,00	DINAS KEPENDUDUKAN DAN PENCATATAN SIPIL	

No	Kode				Urusan / Bidang Urusan / Program / Kegiatan / Sub Kegiatan	Indikator Program / Kegiatan / Sub Kegiatan	Capaian Kinerja Dan Kerangka Pendanaan					Kelompok Sasaran	Prakiraan Maju Rencana Tahun 2027		Perangkat Daerah Penanggung Jawab	
							Target 2026	Pagu Indikatif (Rp)	Lokasi	Sumber Dana	Prioritas		Target	Pagu Indikatif (Rp)		
											Nasional					Daerah
2	12	01	2.08		Penyediaan Jasa Penunjang Urusan Pemerintahan Daerah	Jumlah Laporan Penyediaan Jasa Penunjang Urusan Pemerintahan Daerah	12 Laporan	1.205.000.000,00			Memperkuat reformasi politik, hukum dan birokrasi, serta memperkuat pencegahan korupsi, narkoba, judi, dan penyeludupan.	Mewujudkan Masyarakat dan Birokrasi yang Adaptif, Berorientasi Pelayanan, Sesuai Dengan Prinsip Good and Clean Governance Penguatan Tata Kelola Pemerintahan	Disdukcapil Kabupaten Sumedang	-	1.646.400.000,00	
2	12	01	2.08	0001	Penyediaan Jasa Surat Menyurat	Jumlah Laporan Penyediaan Jasa Surat Menyurat	12 Laporan	100.000.000,00	Kab. Sumedang, Semua Kecamatan, Semua Kel/Desa	DANA BAGI HASIL (DBH)	Memperkuat reformasi politik, hukum dan birokrasi, serta memperkuat pencegahan korupsi, narkoba, judi, dan penyeludupan.	Mewujudkan Masyarakat dan Birokrasi yang Adaptif, Berorientasi Pelayanan, Sesuai Dengan Prinsip Good and Clean Governance Penguatan Tata Kelola Pemerintahan	Disdukcapil Kabupaten Sumedang		385.000.000,00	DINAS KEPENDUDUKAN DAN PENCATATAN SIPIL
2	12	01	2.08	0002	Penyediaan Jasa Komunikasi, Sumber Daya Air dan Listrik	Jumlah Laporan Penyediaan Jasa Komunikasi, Sumber Daya Air dan Listrik yang Disediakan	12 Laporan	110.000.000,00	Kab. Sumedang, Semua Kecamatan, Semua Kel/Desa	DANA BAGI HASIL (DBH)	Memperkuat reformasi politik, hukum dan birokrasi, serta memperkuat pencegahan korupsi, narkoba, judi, dan penyeludupan.	Mewujudkan Masyarakat dan Birokrasi yang Adaptif, Berorientasi Pelayanan, Sesuai Dengan Prinsip Good and Clean Governance Penguatan Tata Kelola Pemerintahan	Disdukcapil Kabupaten Sumedang		136.400.000,00	DINAS KEPENDUDUKAN DAN PENCATATAN SIPIL
2	12	01	2.08	0003	Penyediaan Jasa Peralatan dan Perlengkapan Kantor	Jumlah Laporan Penyediaan Jasa Peralatan dan Perlengkapan Kantor yang Disediakan	1 Laporan	15.000.000,00	Kab. Sumedang, Semua Kecamatan, Semua Kel/Desa	DANA BAGI HASIL (DBH)	Memperkuat reformasi politik, hukum dan birokrasi, serta memperkuat pencegahan korupsi, narkoba, judi, dan penyeludupan.	Mewujudkan Masyarakat dan Birokrasi yang Adaptif, Berorientasi Pelayanan, Sesuai Dengan Prinsip Good and Clean Governance Penguatan Tata Kelola Pemerintahan	Disdukcapil Kabupaten Sumedang		25.000.000,00	DINAS KEPENDUDUKAN DAN PENCATATAN SIPIL
2	12	01	2.08	0004	Penyediaan Jasa Pelayanan Umum Kantor	Jumlah Laporan Penyediaan Jasa Pelayanan Umum Kantor yang Disediakan	12 Laporan	980.000.000,00	Kab. Sumedang, Semua Kecamatan, Semua Kel/Desa	DANA BAGI HASIL (DBH)	Memperkuat reformasi politik, hukum dan birokrasi, serta memperkuat pencegahan dan pemberantasan korupsi, narkoba, judi, dan penyeludupan.	Mewujudkan Masyarakat dan Birokrasi yang Adaptif, Berorientasi Pelayanan, Sesuai Dengan Prinsip Good and Clean Governance Penguatan Tata Kelola Pemerintahan	Disdukcapil Kabupaten Sumedang		1.100.000.000,00	DINAS KEPENDUDUKAN DAN PENCATATAN SIPIL
2	12	01	2.09		Pemeliharaan Barang Milik Daerah Penunjang Urusan Pemerintahan Daerah	Jumlah Laporan Barang Milik Daerah Penunjang Urusan Pemerintahan Daerah	2 Laporan	345.000.000,00			Memperkuat reformasi politik, hukum dan birokrasi, serta memperkuat pencegahan dan pemberantasan korupsi, narkoba, judi, dan penyeludupan.	Mewujudkan Masyarakat dan Birokrasi yang Adaptif, Berorientasi Pelayanan, Sesuai Dengan Prinsip Good and Clean Governance Penguatan Tata Kelola Pemerintahan	Disdukcapil Kabupaten Sumedang	-	577.500.000,00	
2	12	01	2.09	0002	Penyediaan Jasa Pemeliharaan, Biaya Pemeliharaan, Pajak dan Perizinan Kendaraan Dinas Operasional atau Lapangan											

No	Kode					Urusan / Bidang Urusan / Program / Kegiatan / Sub Kegiatan	Indikator Program / Kegiatan / Sub Kegiatan	Capaian Kinerja Dan Kerangka Pendanaan						Kelompok Sasaran	Prakiraan Maju Rencana Tahun 2027		Perangkat Daerah Penanggung Jawab
								Target 2026	Pagu Indikatif (Rp)	Lokasi	Sumber Dana	Prioritas			Target	Pagu Indikatif (Rp)	
												Nasional	Daerah				
						Jumlah Kendaraan Dinas Operasional atau Lapangan yang Dipelihara dan Dibayarkan Pajak dan Perizinannya	20 Unit	225.000.000,00	Kab. Sumedang, Semua Kecamatan, Semua Kel/Desa	DANA BAGI HASIL (DBH)	Memperkuat reformasi politik, hukum dan birokrasi, serta memperkuat pencegahan dan pemberantasan korupsi, narkoba, judi, dan penyeludupan.	Mewujudkan Masyarakat dan Birokrasi yang Adaptif, Berorientasi Pelayanan, Sesuai Dengan Prinsip Good and Clean Governance Penguatan Tata Kelola Pemerintahan	Disdukcapil Kabupaten Sumedang		275.000.000,00	DINAS KEPENDUDUKAN DAN PENCATATAN SIPIL	
2	12	01	2.09	0006	Pemeliharaan Peralatan dan Mesin Lainnya												
						Jumlah Peralatan dan Mesin Lainnya yang Dipelihara	20 Unit	20.000.000,00	Kab. Sumedang, Semua Kecamatan, Semua Kel/Desa	DANA BAGI HASIL (DBH)	Memperkuat reformasi politik, hukum dan birokrasi, serta memperkuat pencegahan dan pemberantasan korupsi, narkoba, judi, dan penyeludupan.	Mewujudkan Masyarakat dan Birokrasi yang Adaptif, Berorientasi Pelayanan, Sesuai Dengan Prinsip Good and Clean Governance Penguatan Tata Kelola Pemerintahan	Disdukcapil Kabupaten Sumedang		82.500.000,00	DINAS KEPENDUDUKAN DAN PENCATATAN SIPIL	
2	12	01	2.09	0009	Pemeliharaan/Rehabilitasi Gedung Kantor dan Bangunan Lainnya												
						Jumlah Gedung Kantor dan Bangunan Lainnya yang Dipelihara/Direhabilitasi	1 Unit	50.000.000,00	Kab. Sumedang, Semua Kecamatan, Semua Kel/Desa	DANA BAGI HASIL (DBH)	Memperkuat reformasi politik, hukum dan birokrasi, serta memperkuat pencegahan dan pemberantasan korupsi, narkoba, judi, dan penyeludupan.	Mewujudkan Masyarakat dan Birokrasi yang Adaptif, Berorientasi Pelayanan, Sesuai Dengan Prinsip Good and Clean Governance Penguatan Tata Kelola Pemerintahan	Disdukcapil Kabupaten Sumedang		110.000.000,00	DINAS KEPENDUDUKAN DAN PENCATATAN SIPIL	
2	12	01	2.09	0010	Pemeliharaan/Rehabilitasi Sarana dan Prasarana Gedung Kantor atau Bangunan Lainnya												
						Jumlah Sarana dan Prasarana Gedung Kantor atau Bangunan Lainnya yang Dipelihara/Direhabilitasi	1 Unit	50.000.000,00	Kab. Sumedang, Semua Kecamatan, Semua Kel/Desa	DANA BAGI HASIL (DBH)	Memperkuat reformasi politik, hukum dan birokrasi, serta memperkuat pencegahan dan pemberantasan korupsi, narkoba, judi, dan penyeludupan.	Mewujudkan Masyarakat dan Birokrasi yang Adaptif, Berorientasi Pelayanan, Sesuai Dengan Prinsip Good and Clean Governance Penguatan Tata Kelola Pemerintahan	Disdukcapil Kabupaten Sumedang		110.000.000,00	DINAS KEPENDUDUKAN DAN PENCATATAN SIPIL	
169	2	12	02		PROGRAM PENDAFTARAN PENDUDUK	Persentase Kepemilikan Identitas Kependudukan Digital Persentase Kepemilikan Kartu Identitas Anak	20 % 65 %	1.335.000.000,00						-	1.887.500.000,00		
	2	12	02	2.01	Pelayanan Pendaftaran Penduduk	Jumlah Dokumen Pelayanan Pendaftaran Penduduk	40000 Dokumen	1.040.000.000,00			Memperkuat reformasi politik, hukum dan birokrasi, serta memperkuat pencegahan dan pemberantasan korupsi, narkoba, judi, dan penyeludupan.	Mewujudkan Masyarakat dan Birokrasi yang Adaptif, Berorientasi Pelayanan, Sesuai Dengan Prinsip Good and Clean Governance Penguatan Tata Kelola Pemerintahan	Disdukcapil Kabupaten Sumedang	-	1.364.000.000,00		
2	12	02	2.01	0001	Pendataan Penduduk Non Permanen dan Rentan Administrasi Kependudukan												

No	Kode					Urusan / Bidang Urusan / Program / Kegiatan / Sub Kegiatan	Indikator Program / Kegiatan / Sub Kegiatan	Capaian Kinerja Dan Kerangka Pendanaan						Kelompok Sasaran	Prakiraan Maju Rencana Tahun 2027		Perangkat Daerah Penanggung Jawab
								Target 2026	Pagu Indikatif (Rp)	Lokasi	Sumber Dana	Prioritas			Target	Pagu Indikatif (Rp)	
												Nasional	Daerah				
						Jumlah Dokumen Hasil Pendataan Penduduk Non Permanen dan Rentan Administrasi Kependudukan	2000 Dokumen	40.000.000,00	Kab. Sumedang, Semua Kecamatan, Semua Kel/Desa	DANA ALOKASI UMUM (DAU)	Memperkuat reformasi politik, hukum dan birokrasi, serta memperkuat pencegahan dan pemberantasan korupsi, narkoba, judi, dan penyeludupan.	Mewujudkan Masyarakat dan Birokrasi yang Adaptif, Berorientasi Pelayanan, Sesuai Dengan Prinsip Good and Clean Governance Penguatan Tata Kelola Pemerintahan	Disdukcapil Kabupaten Sumedang		44.000.000,00	DINAS KEPENDUDUKAN DAN PENCATATAN SIPIL	
2	12	02	2.01	0002	Pencatatan, Penatausahaan dan Penerbitan Dokumen Atas Pendaftaran Penduduk	Jumlah Dokumen Hasil Pencatatan, Penatausahaan dan Penerbitan Dokumen Atas Pendaftaran Penduduk	38000 Dokumen	1.000.000.000,00	Kab. Sumedang, Semua Kecamatan, Semua Kel/Desa	DANA ALOKASI UMUM (DAU)	Memperkuat reformasi politik, hukum dan birokrasi, serta memperkuat pencegahan dan pemberantasan korupsi, narkoba, judi, dan penyeludupan.	Mewujudkan Masyarakat dan Birokrasi yang Adaptif, Berorientasi Pelayanan, Sesuai Dengan Prinsip Good and Clean Governance Penguatan Tata Kelola Pemerintahan	Disdukcapil Kabupaten Sumedang		1.320.000.000,00	DINAS KEPENDUDUKAN DAN PENCATATAN SIPIL	
2	12	02	2.02		Penataan Pendaftaran Penduduk	-	-	0,00				Mewujudkan Masyarakat dan Birokrasi yang Adaptif, Berorientasi Pelayanan, Sesuai Dengan Prinsip Good and Clean Governance Penguatan Tata Kelola Pemerintahan	-	-	99.000.000,00		
2	12	02	2.02	0001	Penyusunan Tata Cara Perencanaan, Pelaksanaan, Pemantauan, Evaluasi, Pengendalian, dan Pelaporan Penyelenggaraan Adminduk Terkait Pendaftaran Penduduk	Jumlah Dokumen Tata Cara Perencanaan, Pelaksanaan, Pemantauan, Evaluasi, Pengendalian, dan Pelaporan Penyelenggaraan Adminduk Terkait Pendaftaran Penduduk yang Disusun	- Dokumen	0,00	Kab. Sumedang, Semua Kecamatan, Semua Kel/Desa	DANA ALOKASI UMUM (DAU)		Mewujudkan Masyarakat dan Birokrasi yang Adaptif, Berorientasi Pelayanan, Sesuai Dengan Prinsip Good and Clean Governance Penguatan Tata Kelola Pemerintahan	-		99.000.000,00	DINAS KEPENDUDUKAN DAN PENCATATAN SIPIL	
2	12	02	2.03		Penyelenggaraan Pendaftaran Penduduk	Jumlah Dokumen Penyelenggaraan Pendaftaran Penduduk	12000 Dokumen	200.000.000,00			Memperkuat reformasi politik, hukum dan birokrasi, serta memperkuat pencegahan dan pemberantasan korupsi, narkoba, judi, dan penyeludupan.	Mewujudkan Masyarakat dan Birokrasi yang Adaptif, Berorientasi Pelayanan, Sesuai Dengan Prinsip Good and Clean Governance Penguatan Tata Kelola Pemerintahan	Disdukcapil Kabupaten Sumedang	-	275.000.000,00		
2	12	02	2.03	0002	Pelayanan Secara Aktif Pendaftaran Peristiwa Kependudukan dan Pencatatan Peristiwa Penting Terkait Pendaftaran Penduduk	Jumlah Dokumen Hasil Pelayanan Secara Aktif Pendaftaran Peristiwa Kependudukan dan Pencatatan Peristiwa Penting Terkait Pendaftaran Penduduk	12000 Dokumen	100.000.000,00	Kab. Sumedang, Semua Kecamatan, Semua Kel/Desa	DANA ALOKASI UMUM (DAU)	Memperkuat reformasi politik, hukum dan birokrasi, serta memperkuat pencegahan dan pemberantasan korupsi, narkoba, judi, dan penyeludupan.	Mewujudkan Masyarakat dan Birokrasi yang Adaptif, Berorientasi Pelayanan, Sesuai Dengan Prinsip Good and Clean Governance Penguatan Tata Kelola Pemerintahan	Disdukcapil Kabupaten Sumedang		165.000.000,00	DINAS KEPENDUDUKAN DAN PENCATATAN SIPIL	
2	12	02	2.03	0003	Fasilitasi Pendaftaran Penduduk												

No	Kode					Urusan / Bidang Urusan / Program / Kegiatan / Sub Kegiatan	Indikator Program / Kegiatan / Sub Kegiatan	Capaian Kinerja Dan Kerangka Pendanaan						Kelompok Sasaran	Prakiraan Maju Rencana Tahun 2027		Perangkat Daerah Penanggung Jawab
								Target 2026	Pagu Indikatif (Rp)	Lokasi	Sumber Dana	Prioritas			Target	Pagu Indikatif (Rp)	
												Nasional	Daerah				
						Jumlah Laporan Hasil Fasilitasi pendaftaran penduduk	12 Laporan	50.000.000,00	Kab. Sumedang, Semua Kecamatan, Semua Kel/Desa	DANA ALOKASI UMUM (DAU)	Memperkuat reformasi politik, hukum dan birokrasi, serta memperkuat pencegahan dan pemberantasan korupsi, narkoba, judi, dan penyeludupan.	Mewujudkan Masyarakat dan Birokrasi yang Adaptif, Berorientasi Pelayanan, Sesuai Dengan Prinsip Good and Clean Governance Penguatan Tata Kelola Pemerintahan	Disdukcapil Kabupaten Sumedang		55.000.000,00	DINAS KEPENDUDUKAN DAN PENCATATAN SIPIL	
2	12	02	2.03	0005	Sosialisasi Pendaftaran Penduduk												
						Jumlah Laporan Hasil Sosialisasi Pendaftaran Penduduk	1 Laporan	50.000.000,00	Kab. Sumedang, Semua Kecamatan, Semua Kel/Desa	DANA ALOKASI UMUM (DAU)	Memperkuat reformasi politik, hukum dan birokrasi, serta memperkuat pencegahan dan pemberantasan korupsi, narkoba, judi, dan penyeludupan.	Mewujudkan Masyarakat dan Birokrasi yang Adaptif, Berorientasi Pelayanan, Sesuai Dengan Prinsip Good and Clean Governance Penguatan Tata Kelola Pemerintahan	Disdukcapil Kabupaten Sumedang		55.000.000,00	DINAS KEPENDUDUKAN DAN PENCATATAN SIPIL	
2	12	02	2.04		Pembinaan dan Pengawasan Penyelenggaraan Pendaftaran Penduduk	Jumlah Laporan Pembinaan dan Pengawasan Penyelenggaraan Pendaftaran Penduduk	3 Laporan	95.000.000,00			Memperkuat reformasi politik, hukum dan birokrasi, serta memperkuat pencegahan dan pemberantasan korupsi, narkoba, judi, dan penyeludupan.	Mewujudkan Masyarakat dan Birokrasi yang Adaptif, Berorientasi Pelayanan, Sesuai Dengan Prinsip Good and Clean Governance Penguatan Tata Kelola Pemerintahan	Disdukcapil Kabupaten Sumedang	-	149.500.000,00		
2	12	02	2.04	0001	Pengelolaan dan Pelaporan Penggunaan Blangko Dokumen Kependudukan, Formulir, dan Buku untuk Pelayanan Pendaftaran Penduduk												
						Jumlah Dokumen Hasil Pengelolaan dan Pelaporan Penggunaan Blangko Dokumen Kependudukan, Formulir, dan Buku untuk Pelayanan Pendaftaran Penduduk	- Dokumen	0,00	Kab. Sumedang, Semua Kecamatan, Semua Kel/Desa	DANA ALOKASI UMUM (DAU)	Memperkuat reformasi politik, hukum dan birokrasi, serta memperkuat pencegahan dan pemberantasan korupsi, narkoba, judi, dan penyeludupan.	Mewujudkan Masyarakat dan Birokrasi yang Adaptif, Berorientasi Pelayanan, Sesuai Dengan Prinsip Good and Clean Governance Penguatan Tata Kelola Pemerintahan	Disdukcapil Kabupaten Sumedang		16.500.000,00	DINAS KEPENDUDUKAN DAN PENCATATAN SIPIL	
2	12	02	2.04	0002	Pembinaan dan Pengawasan Terkait Pendaftaran Penduduk												
						Jumlah Laporan Pembinaan dan Pengawasan Terkait Pendaftaran Penduduk	2 Laporan	30.000.000,00	Kab. Sumedang, Semua Kecamatan, Semua Kel/Desa	DANA ALOKASI UMUM (DAU)	Memperkuat reformasi politik, hukum dan birokrasi, serta memperkuat pencegahan dan pemberantasan korupsi, narkoba, judi, dan penyeludupan.	Mewujudkan Masyarakat dan Birokrasi yang Adaptif, Berorientasi Pelayanan, Sesuai Dengan Prinsip Good and Clean Governance Penguatan Tata Kelola Pemerintahan	Disdukcapil Kabupaten Sumedang		33.000.000,00	DINAS KEPENDUDUKAN DAN PENCATATAN SIPIL	
2	12	02	2.04	0003	Bimbingan Teknis Terkait Pendaftaran Penduduk												
						Jumlah Laporan bimbingan Teknis Terkait Pendaftaran Penduduk	1 Laporan	65.000.000,00	Kab. Sumedang, Semua Kecamatan, Semua Kel/Desa	DANA ALOKASI UMUM (DAU)	Memperkuat reformasi politik, hukum dan birokrasi, serta memperkuat pencegahan dan pemberantasan korupsi, narkoba, judi, dan penyeludupan.	Mewujudkan Masyarakat dan Birokrasi yang Adaptif, Berorientasi Pelayanan, Sesuai Dengan Prinsip Good and Clean Governance Penguatan Tata Kelola Pemerintahan	Disdukcapil Kabupaten Sumedang		100.000.000,00	DINAS KEPENDUDUKAN DAN PENCATATAN SIPIL	

No	Kode					Urusan / Bidang Urusan / Program / Kegiatan / Sub Kegiatan	Indikator Program / Kegiatan / Sub Kegiatan	Capaian Kinerja Dan Kerangka Pendanaan					Kelompok Sasaran	Prakiraan Maju Rencana Tahun 2027		Perangkat Daerah Penanggung Jawab	
								Target 2026	Pagu Indikatif (Rp)	Lokasi	Sumber Dana	Prioritas		Target	Pagu Indikatif (Rp)		
												Nasional					Daerah
170	2	12	03			PROGRAM PENCATATAN SIPIL	Persentase Akta Kematian yang Diterbitkan bagi yang Melaporkan Persentase Akta Perkawinan yang Diterbitkan bagi yang Melaporkan Persentase Akta Kelahiran yang Diterbitkan bagi yang Melaporkan	60 % 65 % 97 %	475.000.000,00							634.000.000,00	
	2	12	03	2.01		Pelayanan Pencatatan Sipil	Jumlah Dokumen Pelayanan Pencatatan Sipil	25000 Dokumen	165.000.000,00			Memperkuat reformasi politik, hukum dan birokrasi, serta memperkuat pencegahan dan pemberantasan korupsi, narkoba, judi, dan penyeludupan.	Mewujudkan Masyarakat dan Birokrasi yang Adaptif, Berorientasi Pelayanan, Sesuai Dengan Prinsip Good and Clean Governance Penguatan Tata Kelola Pemerintahan	Disdukcapil Kabupaten Sumedang	-	221.500.000,00	
	2	12	03	2.01	0001	Pencatatan, Penatausahaan dan Penerbitan Dokumen Atas Pelaporan Peristiwa Penting	Jumlah Dokumen Hasil Pencatatan, Penatausahaan dan Penerbitan Dokumen Atas Pelaporan Peristiwa Penting	25000 Dokumen	65.000.000,00	Kab. Sumedang, Semua Kecamatan, Semua Kel/Desa	DANA ALOKASI UMUM (DAU)	Memperkuat reformasi politik, hukum dan birokrasi, serta memperkuat pencegahan dan pemberantasan korupsi, narkoba, judi, dan penyeludupan.	Mewujudkan Masyarakat dan Birokrasi yang Adaptif, Berorientasi Pelayanan, Sesuai Dengan Prinsip Good and Clean Governance Penguatan Tata Kelola Pemerintahan	Disdukcapil Kabupaten Sumedang		71.500.000,00	DINAS KEPENDUDUKAN DAN PENCATATAN SIPIL
	2	12	03	2.01	0002	Peningkatan dalam Pelayanan Pencatatan Sipil	Jumlah Layanan Pencatatan Sipil yang Ditingkatkan	4 Layanan	100.000.000,00	Kab. Sumedang, Semua Kecamatan, Semua Kel/Desa	DANA ALOKASI UMUM (DAU)	Memperkuat reformasi politik, hukum dan birokrasi, serta memperkuat pencegahan dan pemberantasan korupsi, narkoba, judi, dan penyeludupan.	Mewujudkan Masyarakat dan Birokrasi yang Adaptif, Berorientasi Pelayanan, Sesuai Dengan Prinsip Good and Clean Governance Penguatan Tata Kelola Pemerintahan	Disdukcapil Kabupaten Sumedang		150.000.000,00	DINAS KEPENDUDUKAN DAN PENCATATAN SIPIL
	2	12	03	2.02		Penyelenggaraan Pencatatan Sipil	Jumlah Laporan Penyelenggaraan Pencatatan Sipil	15 Laporan	260.000.000,00			Memperkuat reformasi politik, hukum dan birokrasi, serta memperkuat pencegahan dan pemberantasan korupsi, narkoba, judi, dan penyeludupan.	Mewujudkan Masyarakat dan Birokrasi yang Adaptif, Berorientasi Pelayanan, Sesuai Dengan Prinsip Good and Clean Governance Penguatan Tata Kelola Pemerintahan	Disdukcapil Kabupaten Sumedang	-	330.000.000,00	
	2	12	03	2.02	0004	Pelayanan Secara Aktif Pendaftaran Peristiwa Kependudukan dan Pencatatan Peristiwa Penting Terkait Pencatatan Sipil	Jumlah Laporan Hasil Pelayanan Secara Aktif Pendaftaran Peristiwa Kependudukan dan Pencatatan Peristiwa Penting Terkait Pencatatan Sipil	12 Laporan	125.000.000,00	Kab. Sumedang, Semua Kecamatan, Semua Kel/Desa	DANA ALOKASI UMUM (DAU)	Memperkuat reformasi politik, hukum dan birokrasi, serta memperkuat pencegahan dan pemberantasan korupsi, narkoba, judi, dan penyeludupan.	Mewujudkan Masyarakat dan Birokrasi yang Adaptif, Berorientasi Pelayanan, Sesuai Dengan Prinsip Good and Clean Governance Penguatan Tata Kelola Pemerintahan	Disdukcapil Kabupaten Sumedang		137.500.000,00	DINAS KEPENDUDUKAN DAN PENCATATAN SIPIL

No	Kode					Urusan / Bidang Urusan / Program / Kegiatan / Sub Kegiatan	Indikator Program / Kegiatan / Sub Kegiatan	Capaian Kinerja Dan Kerangka Pendanaan					Kelompok Sasaran	Prakiraan Maju Rencana Tahun 2027		Perangkat Daerah Penanggung Jawab	
								Target 2026	Pagu Indikatif (Rp)	Lokasi	Sumber Dana	Prioritas		Target	Pagu Indikatif (Rp)		
												Nasional					Daerah
2	12	03	2.02	0006	Fasilitasi Terkait Pencatatan Sipil	Jumlah Laporan Hasil Fasilitasi Pencatatan Sipil	1 Laporan	85.000.000,00	Kab. Sumedang, Semua Kecamatan, Semua Kel/Desa	DANA ALOKASI UMUM (DAU)	Memperkuat reformasi politik, hukum dan birokrasi, serta memperkuat pencegahan dan pemberantasan korupsi, narkoba, judi, dan penyeludupan.	Mewujudkan Masyarakat dan Birokrasi yang Adaptif, Berorientasi Pelayanan, Sesuai Dengan Prinsip Good and Clean Governance Penguatan Tata Kelola Pemerintahan	Disdukcapil Kabupaten Sumedang		110.000.000,00	DINAS KEPENDUDUKAN DAN PENCATATAN SIPIL	
2	12	03	2.02	0008	Sosialisasi Terkait Pencatatan Sipil	Jumlah Laporan Hasil sosialisasi Pencatatan Sipil	2 Laporan	50.000.000,00	Kab. Sumedang, Semua Kecamatan, Semua Kel/Desa	DANA ALOKASI UMUM (DAU)	Memperkuat reformasi politik, hukum dan birokrasi, serta memperkuat pencegahan dan pemberantasan korupsi, narkoba, judi, dan penyeludupan.	Mewujudkan Masyarakat dan Birokrasi yang Adaptif, Berorientasi Pelayanan, Sesuai Dengan Prinsip Good and Clean Governance Penguatan Tata Kelola Pemerintahan	Disdukcapil Kabupaten Sumedang		82.500.000,00	DINAS KEPENDUDUKAN DAN PENCATATAN SIPIL	
2	12	03	2.03		Pembinaan dan Pengawasan Penyelenggaraan Pencatatan Sipil	Jumlah Laporan Pembinaan dan Pengawasan Penyelenggaraan Pencatatan Sipil	1 Laporan	50.000.000,00			Memperkuat reformasi politik, hukum dan birokrasi, serta memperkuat pencegahan dan pemberantasan korupsi, narkoba, judi, dan penyeludupan.	Mewujudkan Masyarakat dan Birokrasi yang Adaptif, Berorientasi Pelayanan, Sesuai Dengan Prinsip Good and Clean Governance Penguatan Tata Kelola Pemerintahan	Disdukcapil Kabupaten Sumedang	-	82.500.000,00		
2	12	03	2.03	0004	Bimbingan Teknis Terkait Pencatatan Sipil	Jumlah Laporan Hasil Bimbingan Teknis Terkait Pencatatan Sipil	1 Laporan	50.000.000,00	Kab. Sumedang, Semua Kecamatan, Semua Kel/Desa	DANA ALOKASI UMUM (DAU)	Memperkuat reformasi politik, hukum dan birokrasi, serta memperkuat pencegahan dan pemberantasan korupsi, narkoba, judi, dan penyeludupan.	Mewujudkan Masyarakat dan Birokrasi yang Adaptif, Berorientasi Pelayanan, Sesuai Dengan Prinsip Good and Clean Governance Penguatan Tata Kelola Pemerintahan	Disdukcapil Kabupaten Sumedang		82.500.000,00	DINAS KEPENDUDUKAN DAN PENCATATAN SIPIL	
171	2	12	04		PROGRAM PENGELOLAAN INFORMASI ADMINISTRASI KEPENDUDUKAN	Persentase Pengelolaan Informasi Administrasi Kependudukan	80 %	390.000.000,00						-	572.000.000,00		
2	12	04	2.01		Pengumpulan Data Kependudukan dan Pemanfaatan dan Penyajian Database Kependudukan	Jumlah Laporan Pengumpulan Data Kependudukan dan Pemanfaatan dan Penyajian Database Kependudukan	1 Laporan	80.000.000,00			Memperkuat reformasi politik, hukum dan birokrasi, serta memperkuat pencegahan dan pemberantasan korupsi, narkoba, judi, dan penyeludupan.	Mewujudkan Masyarakat dan Birokrasi yang Adaptif, Berorientasi Pelayanan, Sesuai Dengan Prinsip Good and Clean Governance Penguatan Tata Kelola Pemerintahan	Disdukcapil Kabupaten Sumedang	-	88.000.000,00		
2	12	04	2.01	0001	Pengolahan dan Penyajian Data Kependudukan												

No	Kode					Urusan / Bidang Urusan / Program / Kegiatan / Sub Kegiatan	Indikator Program / Kegiatan / Sub Kegiatan	Capaian Kinerja Dan Kerangka Pendanaan						Kelompok Sasaran	Prakiraan Maju Rencana Tahun 2027		Perangkat Daerah Penanggung Jawab
								Target 2026	Pagu Indikatif (Rp)	Lokasi	Sumber Dana	Prioritas			Target	Pagu Indikatif (Rp)	
												Nasional	Daerah				
						Jumlah Dokumen Data Kependudukan yang Diolah dan Disajikan	2 Dokumen	80.000.000,00	Kab. Sumedang, Semua Kecamatan, Semua Kel/Desa	DANA ALOKASI UMUM (DAU)	Memperkuat reformasi politik, hukum dan birokrasi, serta memperkuat pencegahan korupsi, narkoba, judi, dan penyeludupan.	Mewujudkan Masyarakat dan Birokrasi yang Adaptif, Berorientasi Pelayanan, Sesuai Dengan Prinsip Good and Clean Governance Penguatan Tata Kelola Pemerintahan	Disdukcapil Kabupaten Sumedang		88.000.000,00	DINAS KEPENDUDUKAN DAN PENCATATAN SIPIL	
2	12	04	2.03		Penyelenggaraan Pengelolaan Informasi Administrasi Kependudukan	Jumlah Laporan Penyelenggaraan Pengelolaan Informasi Administrasi Kependudukan	5 Laporan	310.000.000,00			Memperkuat reformasi politik, hukum dan birokrasi, serta memperkuat pencegahan dan pemberantasan korupsi, narkoba, judi, dan penyeludupan.	Mewujudkan Masyarakat dan Birokrasi yang Adaptif, Berorientasi Pelayanan, Sesuai Dengan Prinsip Good and Clean Governance Penguatan Tata Kelola Pemerintahan	Disdukcapil Kabupaten Sumedang	-	484.000.000,00		
2	12	04	2.03	0003	Fasilitasi Terkait Pengelolaan Informasi Administrasi Kependudukan												
						Jumlah Laporan Hasil Fasilitasi Pengelolaan Informasi Administrasi Kependudukan	1 Laporan	125.000.000,00	Kab. Sumedang, Semua Kecamatan, Semua Kel/Desa	DANA ALOKASI UMUM (DAU)	Memperkuat reformasi politik, hukum dan birokrasi, serta memperkuat pencegahan dan pemberantasan korupsi, narkoba, judi, dan penyeludupan.	Mewujudkan Masyarakat dan Birokrasi yang Adaptif, Berorientasi Pelayanan, Sesuai Dengan Prinsip Good and Clean Governance Penguatan Tata Kelola Pemerintahan	Disdukcapil Kabupaten Sumedang		165.000.000,00	DINAS KEPENDUDUKAN DAN PENCATATAN SIPIL	
2	12	04	2.03	0004	Penyelenggaraan Pemanfaatan Data Kependudukan												
						Jumlah Dokumen Penyelenggaraan Pemanfaatan Data Kependudukan	55 Dokumen	75.000.000,00	Kab. Sumedang, Semua Kecamatan, Semua Kel/Desa	DANA ALOKASI UMUM (DAU)	Memperkuat reformasi politik, hukum dan birokrasi, serta memperkuat pencegahan dan pemberantasan korupsi, narkoba, judi, dan penyeludupan.	Mewujudkan Masyarakat dan Birokrasi yang Adaptif, Berorientasi Pelayanan, Sesuai Dengan Prinsip Good and Clean Governance Penguatan Tata Kelola Pemerintahan	Disdukcapil Kabupaten Sumedang		99.000.000,00	DINAS KEPENDUDUKAN DAN PENCATATAN SIPIL	
2	12	04	2.03	0005	Sosialisasi Terkait Pengelolaan Informasi Administrasi Kependudukan												
						Jumlah Laporan Hasil Sosialisasi Pengelolaan Informasi Administrasi Kependudukan	4 Laporan	110.000.000,00	Kab. Sumedang, Semua Kecamatan, Semua Kel/Desa	DANA ALOKASI UMUM (DAU)	Memperkuat reformasi politik, hukum dan birokrasi, serta memperkuat pencegahan dan pemberantasan korupsi, narkoba, judi, dan penyeludupan.	Mewujudkan Masyarakat dan Birokrasi yang Adaptif, Berorientasi Pelayanan, Sesuai Dengan Prinsip Good and Clean Governance Penguatan Tata Kelola Pemerintahan	Disdukcapil Kabupaten Sumedang		220.000.000,00	DINAS KEPENDUDUKAN DAN PENCATATAN SIPIL	
						Dinas Pemberdayaan Masyarakat dan Desa		20.322.100.272,00							27.339.276.178,00		
2						URUSAN PEMERINTAHAN WAJIB YANG TIDAK BERKAITAN DENGAN		20.322.100.272,00							27.339.276.178,00		
2	13					URUSAN PEMERINTAHAN BIDANG PEMBERDAYAAN MASYARAKAT DAN		20.322.100.272,00							27.339.276.178,00		
172	2	13	01			PROGRAM PENUNJANG URUSAN PEMERINTAHAN DAERAH KABUPATEN/KOTA	Nilai SAKIP Perangkat Daerah	A Kategori	6.549.977.072,00						13.007.385.019,00		
2	13	01	2.01		Perencanaan, Penganggaran, dan Evaluasi Kinerja Perangkat Daerah	Jumlah Dokumen Perencanaan, Penganggaran, dan Evaluasi Kinerja Perangkat Daerah	10 Dokumen	127.860.102,00			-	-	aparatur dpmd	-	369.571.374,00		
2	13	01	2.01	0001	Penyusunan Dokumen Perencanaan Perangkat Daerah												

No	Kode					Urusan / Bidang Urusan / Program / Kegiatan / Sub Kegiatan	Indikator Program / Kegiatan / Sub Kegiatan	Capaian Kinerja Dan Kerangka Pendanaan						Kelompok Sasaran	Prakiraan Maju Rencana Tahun 2027		Perangkat Daerah Penanggung Jawab
								Target 2026	Pagu Indikatif (Rp)	Lokasi	Sumber Dana	Prioritas			Target	Pagu Indikatif (Rp)	
												Nasional	Daerah				
						Jumlah Dokumen Perencanaan Perangkat Daerah	3 Dokumen	37.000.000,00	Kab. Sumedang, Semua Kecamatan, Semua Kel/Desa	DANA BAGI HASIL (DBH)	-	-	aparatur dpmd	70.393.725,00	DINAS PEMBERDAYAAN MASYARAKAT DAN DESA		
2	13	01	2.01	0002	Koordinasi dan Penyusunan Dokumen RKA-SKPD												
						Jumlah Dokumen RKA-SKPD dan Laporan Hasil Koordinasi Penyusunan Dokumen RKA-SKPD	1 Dokumen	8.946.000,00	Kab. Sumedang, Semua Kecamatan, Semua Kel/Desa	DANA BAGI HASIL (DBH)	-	-	aparatur dpmd	16.497.954,00	DINAS PEMBERDAYAAN MASYARAKAT DAN DESA		
2	13	01	2.01	0003	Koordinasi dan Penyusunan Dokumen Perubahan RKA-SKPD												
						Jumlah Dokumen Perubahan RKA-SKPD dan Laporan Hasil Koordinasi Penyusunan Dokumen Perubahan RKA-SKPD	1 Dokumen	5.975.000,00	Kab. Sumedang, Semua Kecamatan, Semua Kel/Desa	DANA BAGI HASIL (DBH)	-	-	aparatur dpmd	16.497.954,00	DINAS PEMBERDAYAAN MASYARAKAT DAN DESA		
2	13	01	2.01	0004	Koordinasi dan Penyusunan DPA-SKPD												
						Jumlah Dokumen DPA-SKPD dan Laporan Hasil Koordinasi Penyusunan Dokumen DPA-SKPD	1 Dokumen	5.975.000,00	Kab. Sumedang, Semua Kecamatan, Semua Kel/Desa	DANA BAGI HASIL (DBH)	-	-	aparatur dpmd	16.497.954,00	DINAS PEMBERDAYAAN MASYARAKAT DAN DESA		
2	13	01	2.01	0005	Koordinasi dan Penyusunan Perubahan DPA- SKPD												
						Jumlah Dokumen Perubahan DPA-SKPD dan Laporan Hasil Koordinasi Penyusunan Dokumen Perubahan DPA-SKPD	1 Dokumen	5.975.000,00	Kab. Sumedang, Semua Kecamatan, Semua Kel/Desa	DANA BAGI HASIL (DBH)	-	-	aparatur dpmd	16.497.954,00	DINAS PEMBERDAYAAN MASYARAKAT DAN DESA		
2	13	01	2.01	0006	Koordinasi dan Penyusunan Laporan Capaian Kinerja dan Ikhtisar Realisasi Kinerja SKPD												
						Jumlah Laporan Capaian Kinerja dan Ikhtisar Realisasi Kinerja SKPD dan Laporan Hasil Koordinasi Penyusunan Laporan Capaian Kinerja dan Ikhtisar Realisasi Kinerja SKPD	9 Laporan	63.989.102,00	Kab. Sumedang, Semua Kecamatan, Semua Kel/Desa	DANA BAGI HASIL (DBH)	-	-	aparatur dpmd	83.185.833,00	DINAS PEMBERDAYAAN MASYARAKAT DAN DESA		
2	13	01	2.01	0007	Evaluasi Kinerja Perangkat Daerah												
						Jumlah Laporan Evaluasi Kinerja Perangkat Daerah	1 Laporan	0,00	Kab. Sumedang, Semua Kecamatan, Semua Kel/Desa	DANA BAGI HASIL (DBH)	-	-	aparatur dpmd	15.000.000,00	DINAS PEMBERDAYAAN MASYARAKAT DAN DESA		
2	13	01	2.01	0009	Pelaksanaan Pengumpulan Data Statistik Sektoral Daerah												
						Jumlah Data Statistik Sektoral Daerah yang Telah Dikumpulkan dan Diperiksa Lingkup Perangkat Daerah	1 Data	0,00	Kab. Sumedang, Semua Kecamatan, Semua Kel/Desa	DANA BAGI HASIL (DBH)	-	-	aparatur dpmd	15.000.000,00	DINAS PEMBERDAYAAN MASYARAKAT DAN DESA		
2	13	01	2.01	0010	Pelaksanaan Forum Perangkat Daerah Berdasarkan Bidang Urusan yang Diampu dalam Rangka Penyusunan Dokumen Perencanaan Perangkat Daerah												

No	Kode					Urusan / Bidang Urusan / Program / Kegiatan / Sub Kegiatan	Indikator Program / Kegiatan / Sub Kegiatan	Capaian Kinerja Dan Kerangka Pendanaan						Kelompok Sasaran	Prakiraan Maju Rencana Tahun 2027		Perangkat Daerah Penanggung Jawab
								Target 2026	Pagu Indikatif (Rp)	Lokasi	Sumber Dana	Prioritas			Target	Pagu Indikatif (Rp)	
												Nasional	Daerah				
						Jumlah Berita Acara Hasil Forum Perangkat Daerah Berdasarkan Bidang Urusan yang Diampu dalam Rangka Penyusunan Dokumen Perencanaan Perangkat Daerah	1 Berita Acara	0,00	Kab. Sumedang, Semua Kecamatan, Semua Kel/Desa	DANA BAGI HASIL (DBH)	-	-	aparatur dpmd	65.000.000,00	DINAS PEMBERDAYAAN MASYARAKAT DAN DESA		
2	13	01	2.01	0011	Penyusunan Dokumen Perencanaan Urusan Selain Renstra PD dan Renja PD												
						Jumlah Dokumen Perencanaan Urusan Selain Renstra PD dan Renja PD yang disusun	6 Dokumen	0,00	Kab. Sumedang, Semua Kecamatan, Semua Kel/Desa	DANA BAGI HASIL (DBH)	-	-	aparatur dpmd	55.000.000,00	DINAS PEMBERDAYAAN MASYARAKAT DAN DESA		
2	13	01	2.02		Administrasi Keuangan Perangkat Daerah	Jumlah Dokumen Administarsi Keuangan Perangkat Daerah	4 Dokumen	5.095.256.172,00			-	-	aparatur dpmd	8.448.248.138,00			
2	13	01	2.02	0001	Penyediaan Gaji dan Tunjangan ASN												
						Jumlah Orang yang Menerima Gaji dan Tunjangan ASN	38 Orang/bulan	5.075.256.172,00	Kab. Sumedang, Semua Kecamatan, Semua Kel/Desa	DANA BAGI HASIL (DBH)	-	-	aparatur dpmd	8.378.193.138,00	DINAS PEMBERDAYAAN MASYARAKAT DAN DESA		
2	13	01	2.02	0003	Pelaksanaan Penatausahaan dan												
						Jumlah Dokumen Penatausahaan dan Pengujian/Verifikasi Keuangan SKPD	12 Dokumen	10.000.000,00	Kab. Sumedang, Semua Kecamatan, Semua Kel/Desa	DANA BAGI HASIL (DBH)	-	-	aparatur dpmd	23.595.000,00	DINAS PEMBERDAYAAN MASYARAKAT DAN DESA		
2	13	01	2.02	0005	Koordinasi dan Penyusunan Laporan Keuangan Akhir Tahun SKPD												
						Jumlah Laporan Keuangan Akhir Tahun SKPD dan Laporan Hasil Koordinasi Penyusunan Laporan Keuangan Akhir Tahun SKPD	1 Laporan	0,00	Kab. Sumedang, Semua Kecamatan, Semua Kel/Desa	DANA BAGI HASIL (DBH)	-	-	aparatur dpmd	15.000.000,00	DINAS PEMBERDAYAAN MASYARAKAT DAN DESA		
2	13	01	2.02	0007	Koordinasi dan Penyusunan Laporan Keuangan Bulanan/ Triwulanan/ Semesteran SKPD												
						Jumlah Laporan Keuangan Bulanan/ Triwulanan/ Semesteran SKPD dan Laporan Koordinasi Penyusunan Laporan Keuangan Bulanan/Triwulanan/ Semesteran SKPD	12 Laporan	10.000.000,00	Kab. Sumedang, Semua Kecamatan, Semua Kel/Desa	DANA BAGI HASIL (DBH)	-	-	aparatur dpmd	31.460.000,00	DINAS PEMBERDAYAAN MASYARAKAT DAN DESA		
2	13	01	2.03		Administrasi Barang Milik Daerah pada Perangkat Daerah	Jumlah Laporan Administrasi Barang Milik Daerah pada Perangkat Daerah	4 Laporan	20.000.000,00			-	-	aparatur dpmd	260.000.000,00			
2	13	01	2.03	0001	Penyusunan Perencanaan Kebutuhan Barang Milik Daerah SKPD												
						Jumlah Rencana Kebutuhan Barang Milik Daerah SKPD	1 Dokumen	0,00	Kab. Sumedang, Semua Kecamatan, Semua Kel/Desa	DANA BAGI HASIL (DBH)	-	-	aparatur dpmd	65.000.000,00	DINAS PEMBERDAYAAN MASYARAKAT DAN DESA		
2	13	01	2.03	0002	Pengamanan Barang Milik Daerah SKPD												

No	Kode					Urusan / Bidang Urusan / Program / Kegiatan / Sub Kegiatan	Indikator Program / Kegiatan / Sub Kegiatan	Capaian Kinerja Dan Kerangka Pendanaan						Kelompok Sasaran	Prakiraan Maju Rencana Tahun 2027		Perangkat Daerah Penanggung Jawab
								Target 2026	Pagu Indikatif (Rp)	Lokasi	Sumber Dana	Prioritas			Target	Pagu Indikatif (Rp)	
												Nasional	Daerah				
						Jumlah Dokumen Pengamanan Barang Milik Daerah SKPD	1 Dokumen	0,00	Kab. Sumedang, Semua Kecamatan, Semua Kel/Desa	DANA BAGI HASIL (DBH)	-	-	aparatur dpmd	65.000.000,00	DINAS PEMBERDAYAAN MASYARAKAT DAN DESA		
2	13	01	2.03	0005	Rekonsiliasi dan Penyusunan Laporan Barang Milik Daerah pada SKPD												
						Jumlah Laporan Rekonsiliasi dan Penyusunan Laporan Barang Milik Daerah pada SKPD	1 Laporan	10.000.000,00	Kab. Sumedang, Semua Kecamatan, Semua Kel/Desa	DANA BAGI HASIL (DBH)	-	-	aparatur dpmd	65.000.000,00	DINAS PEMBERDAYAAN MASYARAKAT DAN DESA		
2	13	01	2.03	0006	Penatausahaan Barang Milik Daerah pada SKPD												
						Jumlah Laporan Penatausahaan Barang Milik Daerah pada SKPD	1 Laporan	10.000.000,00	Kab. Sumedang, Semua Kecamatan, Semua Kel/Desa	DANA BAGI HASIL (DBH)	-	-	aparatur dpmd	65.000.000,00	DINAS PEMBERDAYAAN MASYARAKAT DAN DESA		
2	13	01	2.05		Administrasi Kepegawaian Perangkat Daerah	Nilai Indeks Profesionalitas ASN Perangkat Daerah	6 Nilai	10.000.000,00			-	-	aparatur dpmd	604.119.054,00			
2	13	01	2.05	0002	Pengadaan Pakaian Dinas beserta Atribut Kelengkapannya												
						Jumlah Paket Pakaian Dinas beserta Atribut Kelengkapan	60 Paket	0,00	Kab. Sumedang, Semua Kecamatan, Semua Kel/Desa	DANA BAGI HASIL (DBH)	-	-	aparatur dpmd	41.369.900,00	DINAS PEMBERDAYAAN MASYARAKAT DAN DESA		
2	13	01	2.05	0003	Pendataan dan Pengolahan Administrasi Kepegawaian												
						Jumlah Dokumen Pendataan dan Pengolahan Administrasi Kepegawaian	4 Dokumen	10.000.000,00	Kab. Sumedang, Semua Kecamatan, Semua Kel/Desa	DANA BAGI HASIL (DBH)	-	-	aparatur dpmd	33.559.154,00	DINAS PEMBERDAYAAN MASYARAKAT DAN DESA		
2	13	01	2.05	0006	Pemulangan Pegawai yang Pensiun												
						Jumlah Pegawai Pensiun yang Dipulangkan	4 Orang	0,00	Kab. Sumedang, Semua Kecamatan, Semua Kel/Desa	DANA BAGI HASIL (DBH)	-	-	aparatur dpmd	25.000.000,00	DINAS PEMBERDAYAAN MASYARAKAT DAN DESA		
2	13	01	2.05	0009	Pendidikan dan Pelatihan Pegawai Berdasarkan Tugas dan Fungsi												
						Jumlah Pegawai Berdasarkan Tugas dan Fungsi yang Mengikuti Pendidikan dan Pelatihan	4 Orang	0,00	Kab. Sumedang, Semua Kecamatan, Semua Kel/Desa	DANA BAGI HASIL (DBH)	-	-	aparatur dpmd	203.190.000,00	DINAS PEMBERDAYAAN MASYARAKAT DAN DESA		
2	13	01	2.05	0010	Sosialisasi Peraturan Perundang-Undangan												
						Jumlah Orang yang Mengikuti Sosialisasi Peraturan Perundang-Undangan	2 Orang	0,00	Kab. Sumedang, Semua Kecamatan, Semua Kel/Desa	DANA BAGI HASIL (DBH)	-	-	aparatur dpmd	15.000.000,00	DINAS PEMBERDAYAAN MASYARAKAT DAN DESA		
2	13	01	2.05	0011	Bimbingan Teknis Implementasi Peraturan Perundang-Undangan												

No	Kode					Urusan / Bidang Urusan / Program / Kegiatan / Sub Kegiatan	Indikator Program / Kegiatan / Sub Kegiatan	Capaian Kinerja Dan Kerangka Pendanaan						Kelompok Sasaran	Prakiraan Maju Rencana Tahun 2027		Perangkat Daerah Penanggung Jawab
								Target 2026	Pagu Indikatif (Rp)	Lokasi	Sumber Dana	Prioritas			Target	Pagu Indikatif (Rp)	
												Nasional	Daerah				
						Jumlah Orang yang Mengikuti Bimbingan Teknis Implementasi Peraturan Perundang-Undangan	60 Orang	0,00	Kab. Sumedang, Semua Kecamatan, Semua Kel/Desa	DANA BAGI HASIL (DBH)	-	-	aparatur dpmd	286.000.000,00	DINAS PEMBERDAYAAN MASYARAKAT DAN DESA		
2	13	01	2.06		Administrasi Umum Perangkat Daerah	1. Dokumen pendukung pelaksanaan SPBE diPerangkat Daerah	1 Dokumen	351.700.000,00			-	-	aparatur dpmd	948.766.453,00			
2	13	01	2.06	0001	Penyediaan Komponen Instalasi												
						Jumlah Paket Komponen Instalasi Listrik/Penerangan Bangunan Kantor yang Disediakan	12 Paket	24.200.000,00	Kab. Sumedang, Semua Kecamatan, Semua Kel/Desa	DANA BAGI HASIL (DBH)	-	-	aparatur dpmd	31.460.000,00	DINAS PEMBERDAYAAN MASYARAKAT DAN DESA		
2	13	01	2.06	0002	Penyediaan Peralatan dan Perlengkapan Kantor												
						Jumlah Paket Peralatan dan Perlengkapan Kantor yang Disediakan	12 Paket	50.000.000,00	Kab. Sumedang, Semua Kecamatan, Semua Kel/Desa	DANA BAGI HASIL (DBH)	-	-	aparatur dpmd	78.650.000,00	DINAS PEMBERDAYAAN MASYARAKAT DAN DESA		
2	13	01	2.06	0003	Penyediaan Peralatan Rumah Tangga												
						Jumlah Paket Peralatan Rumah Tangga yang Disediakan	12 Paket	60.000.000,00	Kab. Sumedang, Semua Kecamatan, Semua Kel/Desa	DANA BAGI HASIL (DBH)	-	-	aparatur dpmd	157.300.000,00	DINAS PEMBERDAYAAN MASYARAKAT DAN DESA		
2	13	01	2.06	0004	Penyediaan Bahan Logistik Kantor												
						Jumlah Paket Bahan Logistik Kantor yang Disediakan	12 Paket	46.000.000,00	Kab. Sumedang, Semua Kecamatan, Semua Kel/Desa	DANA BAGI HASIL (DBH)	-	-	aparatur dpmd	107.070.309,00	DINAS PEMBERDAYAAN MASYARAKAT DAN DESA		
2	13	01	2.06	0005	Penyediaan Barang Cetak dan Penggandaan												
						Jumlah Paket Barang Cetak dan Penggandaan yang Disediakan	12 Paket	46.500.000,00	Kab. Sumedang, Semua Kecamatan, Semua Kel/Desa	DANA BAGI HASIL (DBH)	-	-	aparatur dpmd	62.378.871,00	DINAS PEMBERDAYAAN MASYARAKAT DAN DESA		
2	13	01	2.06	0006	Penyediaan Bahan Bacaan dan Peraturan Perundang-undangan												
						Jumlah Dokumen Bahan Bacaan dan Peraturan Perundang-Undangan yang Disediakan	12 Dokumen	25.000.000,00	Kab. Sumedang, Semua Kecamatan, Semua Kel/Desa	DANA BAGI HASIL (DBH)	-	-	aparatur dpmd	41.257.273,00	DINAS PEMBERDAYAAN MASYARAKAT DAN DESA		
2	13	01	2.06	0009	Penyelenggaraan Rapat Koordinasi dan Konsultasi SKPD												
						Jumlah Laporan Penyelenggaraan Rapat Koordinasi dan Konsultasi SKPD	12 Laporan	100.000.000,00	Kab. Sumedang, Semua Kecamatan, Semua Kel/Desa	DANA BAGI HASIL (DBH)	-	-	aparatur dpmd	390.000.000,00	DINAS PEMBERDAYAAN MASYARAKAT DAN DESA		
2	13	01	2.06	0010	Penatausahaan Arsip Dinamis pada SKPD												

No	Kode					Urusan / Bidang Urusan / Program / Kegiatan / Sub Kegiatan	Indikator Program / Kegiatan / Sub Kegiatan	Capaian Kinerja Dan Kerangka Pendanaan						Kelompok Sasaran	Prakiraan Maju Rencana Tahun 2027		Perangkat Daerah Penanggung Jawab
								Target 2026	Pagu Indikatif (Rp)	Lokasi	Sumber Dana	Prioritas			Target	Pagu Indikatif (Rp)	
												Nasional	Daerah				
						Jumlah Dokumen Penatausahaan Arsip Dinamis pada SKPD	1 Dokumen	0,00	Kab. Sumedang, Semua Kecamatan, Semua Kel/Desa	DANA BAGI HASIL (DBH)	-	-	aparatur dpmd	15.000.000,00	DINAS PEMBERDAYAAN MASYARAKAT DAN DESA		
2	13	01	2.06	0011	Dukungan Pelaksanaan Sistem Pemerintahan Berbasis Elektronik pada SKPD												
						Jumlah Dokumen Dukungan Pelaksanaan Sistem Pemerintahan Berbasis Elektronik pada SKPD	1 Dokumen	0,00	Kab. Sumedang, Semua Kecamatan, Semua Kel/Desa	DANA BAGI HASIL (DBH)	-	-	aparatur dpmd	65.650.000,00	DINAS PEMBERDAYAAN MASYARAKAT DAN DESA		
2	13	01	2.07		Pengadaan Barang Milik Daerah Penunjang Urusan Pemerintah Daerah	Persentase Barang Milik Daerah Penunjang Urusan Pemerintah Daerah yang terpenuhi	100 Persen	167.400.000,00			-	Mewujudkan Sumber Daya Manusia Berkarakter Unggul Penguatan Sumber Daya Manusia Berkualitas dan Berdaya Saing	aparatur dpmd	-	360.000.000,00		
2	13	01	2.07	0001	Pengadaan Kendaraan Perorangan Dinas atau Kendaraan Dinas Jabatan												
						Jumlah Unit Kendaraan Perorangan Dinas atau Kendaraan Dinas Jabatan yang Disediakan	1 Unit	167.400.000,00	Kab. Sumedang, Semua Kecamatan, Semua Kel/Desa	DANA BAGI HASIL (DBH)	-	Mewujudkan Sumber Daya Manusia Berkarakter Unggul Penguatan Sumber Daya Manusia Berkualitas dan Berdaya Saing	aparatur dpmd	200.000.000,00	DINAS PEMBERDAYAAN MASYARAKAT DAN DESA		
2	13	01	2.07	0002	Pengadaan Kendaraan Dinas Operasional atau Lapangan												
						Jumlah Unit Kendaraan Dinas Operasional atau Lapangan yang Disediakan	1 Unit	0,00	Kab. Sumedang, Semua Kecamatan, Semua Kel/Desa	DANA BAGI HASIL (DBH)	-	-	aparatur dpmd	0,00	DINAS PEMBERDAYAAN MASYARAKAT DAN DESA		
2	13	01	2.07	0005	Pengadaan Mebel												
						Jumlah Paket Mebel yang Disediakan	1 Unit	0,00	Kab. Sumedang, Semua Kecamatan, Semua Kel/Desa	DANA BAGI HASIL (DBH)	-	-	aparatur dpmd	80.000.000,00	DINAS PEMBERDAYAAN MASYARAKAT DAN DESA		
2	13	01	2.07	0006	Pengadaan Peralatan dan Mesin Lainnya												
						Jumlah Unit Peralatan dan Mesin Lainnya yang Disediakan	7 Unit	0,00	Kab. Sumedang, Semua Kecamatan, Semua Kel/Desa	DANA BAGI HASIL (DBH)	-	-	aparatur dpmd	80.000.000,00	DINAS PEMBERDAYAAN MASYARAKAT DAN DESA		
2	13	01	2.08		Penyediaan Jasa Penunjang Urusan Pemerintahan Daerah	Jumlah Laporan Penyediaan Jasa Penunjang Urusan Pemerintahan Daerah	3 Laporan	515.000.000,00			-	-	-	-	874.380.000,00		
2	13	01	2.08	0002	Penyediaan Jasa Komunikasi, Sumber Daya Air dan Listrik												
						Jumlah Laporan Penyediaan Jasa Komunikasi, Sumber Daya Air dan Listrik yang Disediakan	12 Laporan	35.000.000,00	Kab. Sumedang, Semua Kecamatan, Semua Kel/Desa	DANA BAGI HASIL (DBH)	-	-	-	94.380.000,00	DINAS PEMBERDAYAAN MASYARAKAT DAN DESA		
2	13	01	2.08	0003	Penyediaan Jasa Peralatan dan Perlengkapan Kantor												

No	Kode					Urusan / Bidang Urusan / Program / Kegiatan / Sub Kegiatan	Indikator Program / Kegiatan / Sub Kegiatan	Capaian Kinerja Dan Kerangka Pendanaan						Kelompok Sasaran	Prakiraan Maju Rencana Tahun 2027		Perangkat Daerah Penanggung Jawab
								Target 2026	Pagu Indikatif (Rp)	Lokasi	Sumber Dana	Prioritas			Target	Pagu Indikatif (Rp)	
												Nasional	Daerah				
						Jumlah Laporan Penyediaan Jasa Peralatan dan Perlengkapan Kantor yang Disediakan	12 Laporan	0,00	Kab. Sumedang, Semua Kecamatan, Semua Kel/Desa	DANA BAGI HASIL (DBH)	-	-	-	-	195.000.000,00	DINAS PEMBERDAYAAN MASYARAKAT DAN DESA	
2	13	01	2.08	0004	Penyediaan Jasa Pelayanan Umum Kantor		12 Laporan	480.000.000,00	Kab. Sumedang, Semua Kecamatan, Semua Kel/Desa	DANA BAGI HASIL (DBH)	-	-	-	-	585.000.000,00	DINAS PEMBERDAYAAN MASYARAKAT DAN DESA	
2	13	01	2.09		Pemeliharaan Barang Milik Daerah Penunjang Urusan Pemerintahan Daerah	Persentase Barang Milik Daerah Penunjang Urusan Pemerintahan Daerah dalam kondisi baik	100 Persen	262.760.798,00			-	-	-	-	1.142.300.000,00		
2	13	01	2.09	0002	Penyediaan Jasa Pemeliharaan, Biaya Pemeliharaan, Pajak dan Perizinan Kendaraan Dinas Operasional atau Lapangan		27 Unit	112.760.798,00	Kab. Sumedang, Semua Kecamatan, Semua Kel/Desa	DANA BAGI HASIL (DBH)	-	-	-	-	390.000.000,00	DINAS PEMBERDAYAAN MASYARAKAT DAN DESA	
2	13	01	2.09	0006	Pemeliharaan Peralatan dan Mesin Lainnya		5 Unit	50.000.000,00	Kab. Sumedang, Semua Kecamatan, Semua Kel/Desa	DANA BAGI HASIL (DBH)	-	-	-	-	157.300.000,00	DINAS PEMBERDAYAAN MASYARAKAT DAN DESA	
2	13	01	2.09	0009	Pemeliharaan/Rehabilitasi Gedung Kantor dan Bangunan Lainnya		1 Unit	100.000.000,00	Kab. Sumedang, Semua Kecamatan, Semua Kel/Desa	DANA BAGI HASIL (DBH)	-	-	-	-	520.000.000,00	DINAS PEMBERDAYAAN MASYARAKAT DAN DESA	
2	13	01	2.09	0010	Pemeliharaan/Rehabilitasi Sarana dan Prasarana Gedung Kantor atau Bangunan Lainnya		1 Unit	0,00	Kab. Sumedang, Semua Kecamatan, Semua Kel/Desa	DANA BAGI HASIL (DBH)	-	-	-	-	75.000.000,00	DINAS PEMBERDAYAAN MASYARAKAT DAN DESA	
173	2	13	02		PROGRAM PENATAAN DESA	Persentase Desa yang Tertata	30 Persen	475.000.000,00			-	-	-	-	471.900.000,00		
2	13	02	2.01		Penyelenggaraan Penataan Desa	Persentase Desa Yang Menerima Penataan Desa	37.04 Persen	475.000.000,00			-	-	Desa	-	471.900.000,00		
2	13	02	2.01	0006	Fasilitasi Sarana dan Prasarana Desa		16 Unit	475.000.000,00	Kab. Sumedang, Semua Kecamatan, Semua Kel/Desa	DANA ALOKASI UMUM (DAU)	-	-	Desa	-	471.900.000,00	DINAS PEMBERDAYAAN MASYARAKAT DAN DESA	
174	2	13	03		PROGRAM PENINGKATAN KERJA SAMA DESA	Persentase Desa yang terfasilitasi Kerjasama antar Desa	0.74 Persen	216.731.100,00			-	-	-	-	157.300.000,00		
2	13	03	2.01		Fasilitasi Kerja Sama antar Desa	Persentase dokumen kerjasama antar desa	100 Persen	216.731.100,00			-	-	Desa	-	157.300.000,00		
2	13	03	2.01	0001	Fasilitasi Kerja Sama Antar Desa dalam Kabupaten/Kota						-	-					

No	Kode					Urusan / Bidang Urusan / Program / Kegiatan / Sub Kegiatan	Indikator Program / Kegiatan / Sub Kegiatan	Capaian Kinerja Dan Kerangka Pendanaan						Kelompok Sasaran	Prakiraan Maju Rencana Tahun 2027		Perangkat Daerah Penanggung Jawab
								Target 2026	Pagu Indikatif (Rp)	Lokasi	Sumber Dana	Prioritas			Target	Pagu Indikatif (Rp)	
												Nasional	Daerah				
						Jumlah Dokumen Kerja Sama Antar Desa dalam Kabupaten/Kota	2 Dokumen	216.731.100,00	Kab. Sumedang, Semua Kecamatan, Semua Kel/Desa	DANA ALOKASI UMUM (DAU)	-	-	Desa		157.300.000,00	DINAS PEMBERDAYAAN MASYARAKAT DAN DESA	
175	2	13	04			PROGRAM ADMINISTRASI PEMERINTAHAN DESA	Persentase Desa yang Tertib Administrasi sesuai aturan	81.48 Persen	10.027.764.700,00					-	10.739.291.159,00		
	2	13	04	2.01		Pembinaan dan Pengawasan Penyelenggaraan Administrasi Pemerintahan Desa	Persentase Desa yang Dibina dalam penyelenggaraan adm pemerintahan desa	100 Persen	10.027.764.700,00				Desa	-	10.739.291.159,00		
	2	13	04	2.01	0001	Fasilitasi Penyelenggaraan Administrasi Pemerintahan Desa											
						Jumlah Dokumen Penyelenggaraan Administrasi Pemerintahan Desa	4 Dokumen	350.000.000,00	Kab. Sumedang, Semua Kecamatan, Semua Kel/Desa	DANA ALOKASI UMUM (DAU)	-	-	Desa		455.000.000,00	DINAS PEMBERDAYAAN MASYARAKAT DAN DESA	
	2	13	04	2.01	0003	Fasilitasi Penyusunan Perencanaan Pembangunan Desa											
						Jumlah Dokumen Hasil Fasilitasi Penyusunan Perencanaan Pembangunan Desa	1 Dokumen	200.000.000,00	Kab. Sumedang, Semua Kecamatan, Semua Kel/Desa	DANA ALOKASI UMUM (DAU)	-	-	Desa		286.000.000,00	DINAS PEMBERDAYAAN MASYARAKAT DAN DESA	
	2	13	04	2.01	0004	Fasilitasi Pengelolaan Keuangan Desa											
						Jumlah Dokumen Hasil Fasilitasi Pengelolaan Keuangan Desa	1 Dokumen	5.500.000.000,00	Kab. Sumedang, Semua Kecamatan, Semua Kel/Desa	DANA ALOKASI UMUM (DAU)	-	-	Desa		6.908.291.159,00	DINAS PEMBERDAYAAN MASYARAKAT DAN DESA	
	2	13	04	2.01	0005	Pembinaan Peningkatan Kapasitas Aparatur Pemerintah Desa											
						Jumlah Aparatur Pemerintah Desa yang Mengikuti Pembinaan Peningkatan Kapasitas	520 Orang	733.790.000,00	Kab. Sumedang, Semua Kecamatan, Semua Kel/Desa	DANA ALOKASI UMUM (DAU)	-	-	Desa		400.000.000,00	DINAS PEMBERDAYAAN MASYARAKAT DAN DESA	
	2	13	04	2.01	0008	Pembinaan dan Pemberdayaan BUM Desa dan Lembaga Kerja Sama antar Desa											
						Jumlah Dokumen Hasil Pembinaan dan Pemberdayaan BUM Desa dan Lembaga Kerja Sama antar Desa	224 Dokumen	1.860.705.800,00	Kab. Sumedang, Semua Kecamatan, Semua Kel/Desa	DANA ALOKASI UMUM (DAU)	-	-	Desa		1.331.000.000,00	DINAS PEMBERDAYAAN MASYARAKAT DAN DESA	
	2	13	04	2.01	0009	Penyelenggaraan Pemilihan, Pengangkatan dan Pemberhentian Kepala Desa											
						Jumlah Laporan Hasil Penyelenggaraan Pemilihan, Pengangkatan dan Pemberhentian Kepala Desa	98 Laporan	300.000.000,00	Kab. Sumedang, Semua Kecamatan, Semua Kel/Desa	DANA ALOKASI UMUM (DAU)	-	-	Desa		400.000.000,00	DINAS PEMBERDAYAAN MASYARAKAT DAN DESA	
	2	13	04	2.01	0011	Fasilitasi Penyusunan Profil Desa											
						Jumlah Dokumen Profil Desa yang tersusun	277 Dokumen	0,00	Kab. Sumedang, Semua Kecamatan, Semua Kel/Desa	DANA ALOKASI UMUM (DAU)	-	-	Desa		220.000.000,00	DINAS PEMBERDAYAAN MASYARAKAT DAN DESA	
	2	13	04	2.01	0012	Fasilitasi Manajemen Pemerintahan Desa											

No	Kode					Urusan / Bidang Urusan / Program / Kegiatan / Sub Kegiatan	Indikator Program / Kegiatan / Sub Kegiatan	Capaian Kinerja Dan Kerangka Pendanaan						Kelompok Sasaran	Prakiraan Maju Rencana Tahun 2027		Perangkat Daerah Penanggung Jawab
								Target 2026	Pagu Indikatif (Rp)	Lokasi	Sumber Dana	Prioritas			Target	Pagu Indikatif (Rp)	
												Nasional	Daerah				
						Jumlah Dokumen Hasil Fasilitasi Manajemen Pemerintahan Desa	277 Dokumen	0,00	Kab. Sumedang, Semua Kecamatan, Semua Kel/Desa	DANA ALOKASI UMUM (DAU)	-	-	Desa	131.000.000,00	DINAS PEMBERDAYAAN MASYARAKAT DAN DESA		
2	13	04	2.01	0013	Fasilitasi Pengelolaan Aset Desa	Jumlah Dokumen Hasil Fasilitasi Pengelolaan Aset Desa	270 Dokumen	400.000.000,00	Kab. Sumedang, Semua Kecamatan, Semua Kel/Desa	DANA ALOKASI UMUM (DAU)	-	-	Desa	258.000.000,00	DINAS PEMBERDAYAAN MASYARAKAT DAN DESA		
2	13	04	2.01	0014	Pembinaan Peningkatan Kapasitas Anggota BPD	Jumlah Anggota BPD yang Mengikuti Pembinaan Peningkatan Kapasitas	270 Orang	683.268.900,00	Kab. Sumedang, Semua Kecamatan, Semua Kel/Desa	DANA ALOKASI UMUM (DAU)	-	-	Desa	200.000.000,00	DINAS PEMBERDAYAAN MASYARAKAT DAN DESA		
2	13	04	2.01	0018	Fasilitasi Evaluasi Perkembangan Desa serta Lomba Desa dan Kelurahan	Jumlah Dokumen Hasil Evaluasi Perkembangan Desa serta Lomba Desa dan Kelurahan	1 Dokumen	0,00	Kab. Sumedang, Semua Kecamatan, Semua Kel/Desa	DANA ALOKASI UMUM (DAU)	-	-	Desa	150.000.000,00	DINAS PEMBERDAYAAN MASYARAKAT DAN DESA		
176	2	13	05		PROGRAM PEMBERDAYAAN LEMBAGA KEMASYARAKATAN, LEMBAGA ADAT DAN MASYARAKAT HUKUM ADAT	-	-	3.052.627.400,00						2.963.400.000,00			
2	13	05	2.01		Pemberdayaan Lembaga Kemasyarakatan yang Bergerak di Bidang Pemberdayaan Desa dan Lembaga Adat Tingkat Daerah Kabupaten/Kota serta Pemberdayaan Masyarakat Hukum Adat yang Masyarakat Pelakunya Hukum Adat yang Sama dalam Daerah Kabupaten/Kota	-	-	3.052.627.400,00						2.963.400.000,00			
2	13	05	2.01	0001	Identifikasi dan Inventarisasi Masyarakat Hukum Adat	Jumlah Dokumen Hasil Identifikasi dan Inventarisasi Masyarakat Hukum Adat	8 Dokumen	0,00	Kab. Sumedang, Semua Kecamatan, Semua Kel/Desa	DANA ALOKASI UMUM (DAU)	-	-		150.000.000,00	DINAS PEMBERDAYAAN MASYARAKAT DAN DESA		
2	13	05	2.01	0002	Fasilitasi Penataan, Pemberdayaan dan Pendayagunaan Kelembagaan Lembaga Kemasyarakatan Desa/Kelurahan (RT, RW, PKK, Posyandu, LPM, dan Karang Taruna), Lembaga Adat Desa/Kelurahan dan Masyarakat Hukum Adat	Jumlah Dokumen Hasil Penataan, Pemberdayaan dan Pendayagunaan Kelembagaan Lembaga Kemasyarakatan Desa/Kelurahan (RT, RW, PKK, Posyandu, LPM, dan Karang Taruna), Lembaga Adat Desa/Kelurahan dan Masyarakat Hukum Adat	5 Dokumen	200.000.000,00	Kab. Sumedang, Semua Kecamatan, Semua Kel/Desa	DANA ALOKASI UMUM (DAU)	-	-		225.000.000,00	DINAS PEMBERDAYAAN MASYARAKAT DAN DESA		
2	13	05	2.01	0003	Peningkatan Kapasitas Kelembagaan Lembaga Kemasyarakatan Desa/Kelurahan (RT, RW, PKK, Posyandu, LPM, dan Karang Taruna), Lembaga Adat Desa/Kelurahan dan Masyarakat Hukum Adat												

No	Kode					Urusan / Bidang Urusan / Program / Kegiatan / Sub Kegiatan	Indikator Program / Kegiatan / Sub Kegiatan	Capaian Kinerja Dan Kerangka Pendanaan						Kelompok Sasaran	Prakiraan Maju Rencana Tahun 2027		Perangkat Daerah Penanggung Jawab
								Target 2026	Pagu Indikatif (Rp)	Lokasi	Sumber Dana	Prioritas			Target	Pagu Indikatif (Rp)	
												Nasional	Daerah				
						Jumlah Lembaga Kemasyarakatan Desa/Kelurahan (RT, RW, PKK, Posyandu, LPM, dan Karang Taruna), Lembaga Adat Desa/Kelurahan dan Masyarakat Hukum Adat yang Ditingkatkan Kapasitasnya	6 Lembaga	538.000.000,00	Kab. Sumedang, Semua Kecamatan, Semua Kel/Desa	DANA ALOKASI UMUM (DAU)	-	-	-		350.000.000,00	DINAS PEMBERDAYAAN MASYARAKAT DAN DESA	
2	13	05	2.01	0004	Fasilitasi Penyediaan Sarana dan Prasarana Kelembagaan	Lembaga Kemasyarakatan Desa/Kelurahan (RT, RW, PKK, Posyandu, LPM, dan Karang Taruna), Lembaga Adat Desa/Kelurahan dan Masyarakat Hukum Adat	1 Unit	1.064.627.400,00	Kab. Sumedang, Semua Kecamatan, Semua Kel/Desa	DANA ALOKASI UMUM (DAU)	-	-	-		250.000.000,00	DINAS PEMBERDAYAAN MASYARAKAT DAN DESA	
2	13	05	2.01	0005	Fasilitasi Pengembangan Usaha	Ekonomi Masyarakat dan Pemerintah Desa dalam Meningkatkan Pendapatan Asli Desa	2 Dokumen	200.000.000,00	Kab. Sumedang, Semua Kecamatan, Semua Kel/Desa	DANA ALOKASI UMUM (DAU)	-	-	-		157.300.000,00	DINAS PEMBERDAYAAN MASYARAKAT DAN DESA	
2	13	05	2.01	0006	Fasilitasi Pemerintah Desa dalam Pemanfaatan Teknologi Tepat Guna	Jumlah Laporan Hasil Fasilitasi Pemerintah Desa dalam Pemanfaatan Teknologi Tepat Guna	1 Laporan	300.000.000,00	Kab. Sumedang, Semua Kecamatan, Semua Kel/Desa	DANA ALOKASI UMUM (DAU)	-	-	-		130.000.000,00	DINAS PEMBERDAYAAN MASYARAKAT DAN DESA	
2	13	05	2.01	0007	Fasilitasi Bulan Bhakti Gotong Royong Masyarakat	Jumlah Laporan Hasil Fasilitasi Bulan Bhakti Gotong Royong Masyarakat	1 Laporan	250.000.000,00	Kab. Sumedang, Semua Kecamatan, Semua Kel/Desa	DANA ALOKASI UMUM (DAU)	-	-	-		300.000.000,00	DINAS PEMBERDAYAAN MASYARAKAT DAN DESA	
2	13	05	2.01	0008	Fasilitasi Penyelenggaraan Ketentraman, Ketertiban dan Perlindungan Masyarakat Desa	Jumlah Dokumen Hasil Fasilitasi Penyelenggaraan Ketentraman, Ketertiban dan Perlindungan Masyarakat Desa	2 Dokumen	0,00	Kab. Sumedang, Semua Kecamatan, Semua Kel/Desa	DANA ALOKASI UMUM (DAU)	-	-	-		300.000.000,00	DINAS PEMBERDAYAAN MASYARAKAT DAN DESA	
2	13	05	2.01	0009	Fasilitasi Tim Penggerak PKK dalam Penyelenggaraan Gerakan Pemberdayaan Masyarakat dan Kesejahteraan Keluarga	Jumlah Dokumen Hasil Fasilitasi Tim Penggerak PKK dalam Penyelenggaraan Gerakan Pemberdayaan Masyarakat dan Kesejahteraan Keluarga	1 Dokumen	500.000.000,00	Kab. Sumedang, Semua Kecamatan, Semua Kel/Desa	DANA ALOKASI UMUM (DAU)	-	-	-		1.101.100.000,00	DINAS PEMBERDAYAAN MASYARAKAT DAN DESA	
					Dinas Pengendalian Penduduk dan Keluarga Berencana, Pemberdayaan			13.489.543.211,00							14.703.997.532,00		
2					URUSAN PEMERINTAHAN WAJIB YANG TIDAK BERKAITAN DENGAN			13.489.543.211,00							14.703.997.532,00		
2	08				URUSAN PEMERINTAHAN BIDANG PEMBERDAYAAN PEREMPUAN DAN			10.093.943.211,00							11.098.837.532,00		

No	Kode					Urusan / Bidang Urusan / Program / Kegiatan / Sub Kegiatan	Indikator Program / Kegiatan / Sub Kegiatan	Capaian Kinerja Dan Kerangka Pendanaan					Kelompok Sasaran	Prakiraan Maju Rencana Tahun 2027		Perangkat Daerah Penanggung Jawab	
								Target 2026	Pagu Indikatif (Rp)	Lokasi	Sumber Dana	Prioritas		Target	Pagu Indikatif (Rp)		
												Nasional					Daerah
177	2	08	01			PROGRAM PENUNJANG URUSAN PEMERINTAHAN DAERAH KABUPATEN/KOTA	SAKIP Perangkat Daerah	87,68 Nilai	8.333.943.211,00					-	9.167.837.532,00		
	2	08	01	2.01		Perencanaan, Penganggaran, dan Evaluasi Kinerja Perangkat Daerah	Persentase penyelesaian laporan penyusunan perencanaan, penganggaran dan evaluasi kinerja perangkat daerah	100 Persen	113.100.000,00			Memperkuat pembangunan sumber daya manusia (SDM), sains, teknologi, pendidikan, kesehatan, prestasi olahraga, kesetaraan gender, serta penguatan peran perempuan, pemuda (generasi milenial dan generasi Z), dan penyandang disabilitas.	Mewujudkan Sumber Daya Manusia Berkarakter Unggul Penguatan Sumber Daya Manusia Berkualitas dan Berdaya Saing	Tersusunnya Perencanaan, Penganggaran, dan Evaluasi Kinerja Perangkat Daerah	-	124.760.000,00	
	2	08	01	2.01	0001	Penyusunan Dokumen Perencanaan Perangkat Daerah											
						Jumlah Dokumen Perencanaan Perangkat Daerah	4 Dokumen	30.000.000,00	Kab. Sumedang, Semua Kecamatan, Semua Kel/Desa	DANA BAGI HASIL (DBH)	Memperkuat pembangunan sumber daya manusia (SDM), sains, teknologi, pendidikan, kesehatan, prestasi olahraga, kesetaraan gender, serta penguatan peran perempuan, pemuda (generasi milenial dan generasi Z), dan penyandang disabilitas.	Mewujudkan Sumber Daya Manusia Berkarakter Unggul Penguatan Sumber Daya Manusia Berkualitas dan Berdaya Saing	Tersusunnya Perencanaan, Penganggaran, dan Evaluasi Kinerja Perangkat Daerah		33.000.000,00	DINAS PENGENDALIAN PENDUDUK DAN KELUARGA BERENCANA, PEMBERDAYAAN PEREMPUAN DAN PERLINDUNGAN ANAK	
	2	08	01	2.01	0002	Koordinasi dan Penyusunan Dokumen RKA-SKPD											
						Jumlah Dokumen RKA-SKPD dan Laporan Hasil Koordinasi Penyusunan Dokumen RKA-SKPD	1 Dokumen	11.500.000,00	Kab. Sumedang, Semua Kecamatan, Semua Kel/Desa	DANA BAGI HASIL (DBH)	Memperkuat pembangunan sumber daya manusia (SDM), sains, teknologi, pendidikan, kesehatan, prestasi olahraga, kesetaraan gender, serta penguatan peran perempuan, pemuda (generasi milenial dan generasi Z), dan penyandang disabilitas.	Mewujudkan Sumber Daya Manusia Berkarakter Unggul Penguatan Sumber Daya Manusia Berkualitas dan Berdaya Saing	Tersusunnya Perencanaan, Penganggaran, dan Evaluasi Kinerja Perangkat Daerah		13.000.000,00	DINAS PENGENDALIAN PENDUDUK DAN KELUARGA BERENCANA, PEMBERDAYAAN PEREMPUAN DAN PERLINDUNGAN ANAK	
	2	08	01	2.01	0003	Koordinasi dan Penyusunan Dokumen Perubahan RKA-SKPD											
						Jumlah Dokumen Perubahan RKA-SKPD dan Laporan Hasil Koordinasi Penyusunan Dokumen Perubahan RKA-SKPD	1 Dokumen	6.000.000,00	Kab. Sumedang, Semua Kecamatan, Semua Kel/Desa	DANA BAGI HASIL (DBH)	Memperkuat pembangunan sumber daya manusia (SDM), sains, teknologi, pendidikan, kesehatan, prestasi olahraga, kesetaraan gender, serta penguatan peran perempuan, pemuda (generasi milenial dan generasi Z), dan penyandang disabilitas.	Mewujudkan Sumber Daya Manusia Berkarakter Unggul Penguatan Sumber Daya Manusia Berkualitas dan Berdaya Saing	Tersusunnya Perencanaan, Penganggaran, dan Evaluasi Kinerja Perangkat Daerah		6.600.000,00	DINAS PENGENDALIAN PENDUDUK DAN KELUARGA BERENCANA, PEMBERDAYAAN PEREMPUAN DAN PERLINDUNGAN ANAK	
	2	08	01	2.01	0004	Koordinasi dan Penyusunan DPA-SKPD											

No	Kode					Urusan / Bidang Urusan / Program / Kegiatan / Sub Kegiatan	Indikator Program / Kegiatan / Sub Kegiatan	Capaian Kinerja Dan Kerangka Pendanaan						Kelompok Sasaran	Prakiraan Maju Rencana Tahun 2027		Perangkat Daerah Penanggung Jawab
								Target 2026	Pagu Indikatif (Rp)	Lokasi	Sumber Dana	Prioritas			Target	Pagu Indikatif (Rp)	
												Nasional	Daerah				
						Jumlah Dokumen DPA-SKPD dan Laporan Hasil Koordinasi Penyusunan Dokumen DPA-SKPD	1 Dokumen	4.000.000,00	Kab. Sumedang, Semua Kecamatan, Semua Kel/Desa	DANA BAGI HASIL (DBH)	Memperkuat pembangunan sumber daya manusia (SDM), sains, teknologi, pendidikan, kesehatan, prestasi olahraga, kesetaraan gender, serta penguatan peran perempuan, pemuda (generasi milenial dan generasi Z), dan penyandang disabilitas.	Penguatan Sumber Daya Manusia Berkualitas dan Berdaya Saing	Tersusunnya Perencanaan, Penganggaran, dan Evaluasi Kinerja Perangkat Daerah		4.400.000,00	DINAS PENGENDALIAN PENDUDUK DAN KELUARGA BERENCANA, PEMBERDAYAAN PEREMPUAN DAN PERLINDUNGAN ANAK	
2	08	01	2.01	0005	Koordinasi dan Penyusunan Perubahan DPA- SKPD												
						Jumlah Dokumen Perubahan DPA-SKPD dan Laporan Hasil Koordinasi Penyusunan Dokumen Perubahan DPA-SKPD	1 Dokumen	4.600.000,00	Kab. Sumedang, Semua Kecamatan, Semua Kel/Desa	DANA BAGI HASIL (DBH)	Memperkuat pembangunan sumber daya manusia (SDM), sains, teknologi, pendidikan, kesehatan, prestasi olahraga, kesetaraan gender, serta penguatan peran perempuan, pemuda (generasi milenial dan generasi Z), dan penyandang disabilitas.	Mewujudkan Sumber Daya Manusia Berkarakter Unggul Penguatan Sumber Daya Manusia Berkualitas dan Berdaya Saing	Tersusunnya Perencanaan, Penganggaran, dan Evaluasi Kinerja Perangkat Daerah		5.060.000,00	DINAS PENGENDALIAN PENDUDUK DAN KELUARGA BERENCANA, PEMBERDAYAAN PEREMPUAN DAN PERLINDUNGAN ANAK	
2	08	01	2.01	0006	Koordinasi dan Penyusunan Laporan Capaian Kinerja dan Ikhtisar Realisasi Kinerja SKPD												
						Jumlah Laporan Capaian Kinerja dan Ikhtisar Realisasi Kinerja SKPD dan Laporan Hasil Koordinasi Penyusunan Laporan Capaian Kinerja dan Ikhtisar Realisasi Kinerja SKPD	9 Laporan	37.000.000,00	Kab. Sumedang, Semua Kecamatan, Semua Kel/Desa	DANA BAGI HASIL (DBH)	Memperkuat pembangunan sumber daya manusia (SDM), sains, teknologi, pendidikan, kesehatan, prestasi olahraga, kesetaraan gender, serta penguatan peran perempuan, pemuda (generasi milenial dan generasi Z), dan penyandang disabilitas.	Mewujudkan Sumber Daya Manusia Berkarakter Unggul Penguatan Sumber Daya Manusia Berkualitas dan Berdaya Saing	Tersusunnya Perencanaan, Penganggaran, dan Evaluasi Kinerja Perangkat Daerah		40.700.000,00	DINAS PENGENDALIAN PENDUDUK DAN KELUARGA BERENCANA, PEMBERDAYAAN PEREMPUAN DAN PERLINDUNGAN ANAK	
2	08	01	2.01	0010	Pelaksanaan Forum Perangkat Daerah Berdasarkan Bidang Urusan yang Diampu dalam Rangka Penyusunan Dokumen Perencanaan Perangkat Daerah												
						Jumlah Berita Acara Hasil Forum Perangkat Daerah Berdasarkan Bidang Urusan yang Diampu dalam Rangka Penyusunan Dokumen Perencanaan Perangkat Daerah	1 Berita Acara	20.000.000,00	Kab. Sumedang, Semua Kecamatan, Semua Kel/Desa	DANA BAGI HASIL (DBH)	Memperkuat pembangunan sumber daya manusia (SDM), sains, teknologi, pendidikan, kesehatan, prestasi olahraga, kesetaraan gender, serta penguatan peran perempuan, pemuda (generasi milenial dan generasi Z), dan penyandang disabilitas.	Mewujudkan Sumber Daya Manusia Berkarakter Unggul Penguatan Sumber Daya Manusia Berkualitas dan Berdaya Saing	Tersusunnya Perencanaan, Penganggaran, dan Evaluasi Kinerja Perangkat Daerah		22.000.000,00	DINAS PENGENDALIAN PENDUDUK DAN KELUARGA BERENCANA, PEMBERDAYAAN PEREMPUAN DAN PERLINDUNGAN ANAK	
2	08	01	2.02		Administrasi Keuangan Perangkat Daerah	Persentase penyelesaian laporan administrasi keuangan perangkat daerah	100 Persen	6.845.195.611,00			Memperkuat pembangunan sumber daya manusia (SDM), sains, teknologi, pendidikan, kesehatan, prestasi olahraga, kesetaraan gender, serta penguatan peran perempuan, pemuda (generasi milenial dan generasi Z), dan penyandang disabilitas.	Mewujudkan Sumber Daya Manusia Berkarakter Unggul Penguatan Sumber Daya Manusia Berkualitas dan Berdaya Saing	Tersusunnya Administrasi Keuangan Perangkat Daerah	-	7.529.715.172,00		
2	08	01	2.02	0001	Penyediaan Gaji dan Tunjangan ASN												

No	Kode					Urusan / Bidang Urusan / Program / Kegiatan / Sub Kegiatan	Indikator Program / Kegiatan / Sub Kegiatan	Capaian Kinerja Dan Kerangka Pendanaan						Kelompok Sasaran	Prakiraan Maju Rencana Tahun 2027		Perangkat Daerah Penanggung Jawab
								Target 2026	Pagu Indikatif (Rp)	Lokasi	Sumber Dana	Prioritas			Target	Pagu Indikatif (Rp)	
												Nasional	Daerah				
						Jumlah Orang yang Menerima Gaji dan Tunjangan ASN	39 Orang/bulan	6.827.195.611,00	Kab. Sumedang, Semua Kecamatan, Semua Kel/Desa	DANA ALOKASI UMUM (DAU)	Memperkuat pembangunan sumber daya manusia (SDM), sains, teknologi, pendidikan, kesehatan, prestasi olahraga, kesetaraan gender, serta penguatan peran perempuan, pemuda (generasi milenial dan generasi Z), dan penyandang disabilitas.	Mewujudkan Sumber Daya Manusia Berkarakter Unggul Penguatan Sumber Daya Manusia Berkualitas dan Berdaya Saing	Tersusunnya Administrasi Keuangan Perangkat Daerah		7.509.915.172,00	DINAS PENGENDALIAN PENDUDUK DAN KELUARGA BERENCANA, PEMBERDAYAAN PEREMPUAN DAN PERLINDUNGAN ANAK	
2	08	01	2.02	0003	Pelaksanaan Penatausahaan dan												
						Jumlah Dokumen Penatausahaan dan Pengujian/Verifikasi Keuangan SKPD	1 Dokumen	5.000.000,00	Kab. Sumedang, Semua Kecamatan, Semua Kel/Desa	DANA BAGI HASIL (DBH)	Memperkuat pembangunan sumber daya manusia (SDM), sains, teknologi, pendidikan, kesehatan, prestasi olahraga, kesetaraan gender, serta penguatan peran perempuan, pemuda (generasi milenial dan generasi Z), dan penyandang disabilitas.	Mewujudkan Sumber Daya Manusia Berkarakter Unggul Penguatan Sumber Daya Manusia Berkualitas dan Berdaya Saing	Tersusunnya Administrasi Keuangan Perangkat Daerah		5.500.000,00	DINAS PENGENDALIAN PENDUDUK DAN KELUARGA BERENCANA, PEMBERDAYAAN PEREMPUAN DAN PERLINDUNGAN ANAK	
2	08	01	2.02	0006	Pengelolaan dan Penyiapan Bahan Tanggapan Pemeriksaan												
						Jumlah Dokumen Bahan Tanggapan Pemeriksaan dan Tindak Lanjut Pemeriksaan	1 Dokumen	3.000.000,00	Kab. Sumedang, Semua Kecamatan, Semua Kel/Desa	DANA BAGI HASIL (DBH)	Memperkuat pembangunan sumber daya manusia (SDM), sains, teknologi, pendidikan, kesehatan, prestasi olahraga, kesetaraan gender, serta penguatan peran perempuan, pemuda (generasi milenial dan generasi Z), dan penyandang disabilitas.	Mewujudkan Sumber Daya Manusia Berkarakter Unggul Penguatan Sumber Daya Manusia Berkualitas dan Berdaya Saing	Tersusunnya Administrasi Keuangan Perangkat Daerah		3.300.000,00	DINAS PENGENDALIAN PENDUDUK DAN KELUARGA BERENCANA, PEMBERDAYAAN PEREMPUAN DAN PERLINDUNGAN ANAK	
2	08	01	2.02	0007	Koordinasi dan Penyusunan Laporan Keuangan Bulanan/ Triwulanan/ Semesteran SKPD												
						Jumlah Laporan Keuangan Bulanan/ Triwulanan/ Semesteran SKPD dan Laporan Koordinasi Penyusunan Laporan Keuangan Bulanan/Triwulanan/Semesteran SKPD	4 Laporan	10.000.000,00	Kab. Sumedang, Semua Kecamatan, Semua Kel/Desa	DANA BAGI HASIL (DBH)	Memperkuat pembangunan sumber daya manusia (SDM), sains, teknologi, pendidikan, kesehatan, prestasi olahraga, kesetaraan gender, serta penguatan peran perempuan, pemuda (generasi milenial dan generasi Z), dan penyandang disabilitas.	Mewujudkan Sumber Daya Manusia Berkarakter Unggul Penguatan Sumber Daya Manusia Berkualitas dan Berdaya Saing	Tersusunnya Administrasi Keuangan Perangkat Daerah		11.000.000,00	DINAS PENGENDALIAN PENDUDUK DAN KELUARGA BERENCANA, PEMBERDAYAAN PEREMPUAN DAN PERLINDUNGAN ANAK	
2	08	01	2.03		Administrasi Barang Milik Daerah pada Perangkat Daerah	Persentase penyelesaian laporan administrasi barang milik daerah pada perangkat daerah	100 Persen	10.000.000,00			Memperkuat pembangunan sumber daya manusia (SDM), sains, teknologi, pendidikan, kesehatan, prestasi olahraga, kesetaraan gender, serta penguatan peran perempuan, pemuda (generasi milenial dan generasi Z), dan penyandang disabilitas.	-	Tertibnya Administrasi Barang Milik Daerah pada Perangkat Daerah		11.000.000,00		
2	08	01	2.03	0001	Penyusunan Perencanaan Kebutuhan Barang Milik Daerah SKPD												

No	Kode					Urusan / Bidang Urusan / Program / Kegiatan / Sub Kegiatan	Indikator Program / Kegiatan / Sub Kegiatan	Capaian Kinerja Dan Kerangka Pendanaan						Kelompok Sasaran	Prakiraan Maju Rencana Tahun 2027		Perangkat Daerah Penanggung Jawab
								Target 2026	Pagu Indikatif (Rp)	Lokasi	Sumber Dana	Prioritas			Target	Pagu Indikatif (Rp)	
												Nasional	Daerah				
						Jumlah Rencana Kebutuhan Barang Milik Daerah SKPD	0 Dokumen	0,00	Kab. Sumedang, Semua Kecamatan, Semua Kel/Desa	DANA BAGI HASIL (DBH)	Memperkuat pembangunan sumber daya manusia (SDM), sains, teknologi, pendidikan, kesehatan, prestasi olahraga, kesetaraan gender, serta penguatan peran perempuan, pemuda (generasi milenial dan generasi Z), dan penyandang disabilitas.	-	Tertibnya Administrasi Barang Milik Daerah pada Perangkat Daerah		0,00	DINAS PENGENDALIAN PENDUDUK DAN KELUARGA BERENCANA, PEMBERDAYAAN PEREMPUAN DAN PERLINDUNGAN ANAK	
2	08	01	2.03	0006	Penatausahaan Barang Milik Daerah pada SKPD												
						Jumlah Laporan Penatausahaan Barang Milik Daerah pada SKPD	2 Laporan	10.000.000,00	Kab. Sumedang, Semua Kecamatan, Semua Kel/Desa	DANA BAGI HASIL (DBH)	Memperkuat pembangunan sumber daya manusia (SDM), sains, teknologi, pendidikan, kesehatan, prestasi olahraga, kesetaraan gender, serta penguatan peran perempuan, pemuda (generasi milenial dan generasi Z), dan penyandang disabilitas.	Mewujudkan Sumber Daya Manusia Berkarakter Unggul Penguatan Sumber Daya Manusia Berkualitas dan Berdaya Saing	Tertibnya Administrasi Barang Milik Daerah pada Perangkat Daerah		11.000.000,00	DINAS PENGENDALIAN PENDUDUK DAN KELUARGA BERENCANA, PEMBERDAYAAN PEREMPUAN DAN PERLINDUNGAN ANAK	
2	08	01	2.05		Administrasi Kepegawaian Perangkat Daerah	Persentase penyelesaian laporan administrasi kepegawaian perangkat daerah	100 Persen	25.000.000,00			Memperkuat pembangunan sumber daya manusia (SDM), sains, teknologi, pendidikan, kesehatan, prestasi olahraga, kesetaraan gender, serta penguatan peran perempuan, pemuda (generasi milenial dan generasi Z), dan penyandang disabilitas.	Penguatan Sumber Daya Manusia Berkualitas dan Berdaya Saing	Meningkatnya kualitas administrasi kepegawaian		27.500.000,00		
2	08	01	2.05	0002	Pengadaan Pakaian Dinas beserta Atribut Kelengkapannya												
						Jumlah Paket Pakaian Dinas beserta Atribut Kelengkapan	0 Paket	0,00	Kab. Sumedang, Semua Kecamatan, Semua Kel/Desa	DANA BAGI HASIL (DBH)	Memperkuat pembangunan sumber daya manusia (SDM), sains, teknologi, pendidikan, kesehatan, prestasi olahraga, kesetaraan gender, serta penguatan peran perempuan, pemuda (generasi milenial dan generasi Z), dan penyandang disabilitas.	Penguatan Sumber Daya Manusia Berkualitas dan Berdaya Saing	Meningkatnya kualitas administrasi kepegawaian		0,00	DINAS PENGENDALIAN PENDUDUK DAN KELUARGA BERENCANA, PEMBERDAYAAN PEREMPUAN DAN PERLINDUNGAN ANAK	
2	08	01	2.05	0003	Pendataan dan Pengolahan Administrasi Kepegawaian												
						Jumlah Dokumen Pendataan dan Pengolahan Administrasi Kepegawaian	1 Dokumen	25.000.000,00	Kab. Sumedang, Semua Kecamatan, Semua Kel/Desa	DANA BAGI HASIL (DBH)	Memperkuat pembangunan sumber daya manusia (SDM), sains, teknologi, pendidikan, kesehatan, prestasi olahraga, kesetaraan gender, serta penguatan peran perempuan, pemuda (generasi milenial dan generasi Z), dan penyandang disabilitas.	Mewujudkan Sumber Daya Manusia Berkarakter Unggul Penguatan Sumber Daya Manusia Berkualitas dan Berdaya Saing	Meningkatnya kualitas administrasi kepegawaian		27.500.000,00	DINAS PENGENDALIAN PENDUDUK DAN KELUARGA BERENCANA, PEMBERDAYAAN PEREMPUAN DAN PERLINDUNGAN ANAK	
2	08	01	2.05	0009	Pendidikan dan Pelatihan Pegawai Berdasarkan Tugas dan Fungsi												

No	Kode					Urusan / Bidang Urusan / Program / Kegiatan / Sub Kegiatan	Indikator Program / Kegiatan / Sub Kegiatan	Capaian Kinerja Dan Kerangka Pendanaan						Kelompok Sasaran	Prakiraan Maju Rencana Tahun 2027		Perangkat Daerah Penanggung Jawab
								Target 2026	Pagu Indikatif (Rp)	Lokasi	Sumber Dana	Prioritas			Target	Pagu Indikatif (Rp)	
												Nasional	Daerah				
						Jumlah Pegawai Berdasarkan Tugas dan Fungsi yang Mengikuti Pendidikan dan Pelatihan	0 Orang	0,00	Kab. Sumedang, Semua Kecamatan, Semua Kel/Desa	DANA BAGI HASIL (DBH)	Memperkuat pembangunan sumber daya manusia (SDM), sains, teknologi, pendidikan, kesehatan, prestasi olahraga, kesetaraan gender, serta penguatan peran perempuan, pemuda (generasi milenial dan generasi Z), dan penyandang disabilitas.	-	Meningkatnya kualitas administrasi kepegawaian		0,00	DINAS PENGENDALIAN PENDUDUK DAN KELUARGA BERENCANA, PEMBERDAYAAN PEREMPUAN DAN PERLINDUNGAN ANAK	
	2	08	01	2.05	0011	Bimbingan Teknis Implementasi Peraturan Perundang-Undangan											
						Jumlah Orang yang Mengikuti Bimbingan Teknis Implementasi Peraturan Perundang-Undangan	0 Orang	0,00	Kab. Sumedang, Semua Kecamatan, Semua Kel/Desa	DANA BAGI HASIL (DBH)	Memperkuat pembangunan sumber daya manusia (SDM), sains, teknologi, pendidikan, kesehatan, prestasi olahraga, kesetaraan gender, serta penguatan peran perempuan, pemuda (generasi milenial dan generasi Z), dan penyandang disabilitas.	-	Meningkatnya kualitas administrasi kepegawaian		0,00	DINAS PENGENDALIAN PENDUDUK DAN KELUARGA BERENCANA, PEMBERDAYAAN PEREMPUAN DAN PERLINDUNGAN ANAK	
	2	08	01	2.06		Administrasi Umum Perangkat Daerah	Persentase penyelesaian laporan administrasi umum perangkat daerah	100 Persen	245.447.600,00			Memperkuat pembangunan sumber daya manusia (SDM), sains, teknologi, pendidikan, kesehatan, prestasi olahraga, kesetaraan gender, serta penguatan peran perempuan, pemuda (generasi milenial dan generasi Z), dan penyandang disabilitas.	Mewujudkan Sumber Daya Manusia Berkarakter Unggul Penguatan Sumber Daya Manusia Berkualitas dan Berdaya Saing	Terpenuhinya pengelolaan administrasi umum perangkat daerah	-	270.142.360,00	
	2	08	01	2.06	0002	Penyediaan Peralatan dan Perlengkapan Kantor											
						Jumlah Paket Peralatan dan Perlengkapan Kantor yang Disediakan	1 Paket	19.000.000,00	Kab. Sumedang, Semua Kecamatan, Semua Kel/Desa	DANA BAGI HASIL (DBH)	Memperkuat pembangunan sumber daya manusia (SDM), sains, teknologi, pendidikan, kesehatan, prestasi olahraga, kesetaraan gender, serta penguatan peran perempuan, pemuda (generasi milenial dan generasi Z), dan penyandang disabilitas.	Mewujudkan Sumber Daya Manusia Berkarakter Unggul Penguatan Sumber Daya Manusia Berkualitas dan Berdaya Saing	Terpenuhinya pengelolaan administrasi umum perangkat daerah		20.900.000,00	DINAS PENGENDALIAN PENDUDUK DAN KELUARGA BERENCANA, PEMBERDAYAAN PEREMPUAN DAN PERLINDUNGAN ANAK	
	2	08	01	2.06	0003	Penyediaan Peralatan Rumah Tangga											
						Jumlah Paket Peralatan Rumah Tangga yang Disediakan	1 Paket	23.000.000,00	Kab. Sumedang, Semua Kecamatan, Semua Kel/Desa	DANA BAGI HASIL (DBH)	Memperkuat pembangunan sumber daya manusia (SDM), sains, teknologi, pendidikan, kesehatan, prestasi olahraga, kesetaraan gender, serta penguatan peran perempuan, pemuda (generasi milenial dan generasi Z), dan penyandang disabilitas.	Mewujudkan Sumber Daya Manusia Berkarakter Unggul Penguatan Sumber Daya Manusia Berkualitas dan Berdaya Saing	Terpenuhinya pengelolaan administrasi umum perangkat daerah		25.300.000,00	DINAS PENGENDALIAN PENDUDUK DAN KELUARGA BERENCANA, PEMBERDAYAAN PEREMPUAN DAN PERLINDUNGAN ANAK	
	2	08	01	2.06	0004	Penyediaan Bahan Logistik Kantor											

No	Kode					Urusan / Bidang Urusan / Program / Kegiatan / Sub Kegiatan	Indikator Program / Kegiatan / Sub Kegiatan	Capaian Kinerja Dan Kerangka Pendanaan						Kelompok Sasaran	Prakiraan Maju Rencana Tahun 2027		Perangkat Daerah Penanggung Jawab
								Target 2026	Pagu Indikatif (Rp)	Lokasi	Sumber Dana	Prioritas			Target	Pagu Indikatif (Rp)	
												Nasional	Daerah				
						Jumlah Paket Bahan Logistik Kantor yang Disediakan	1 Paket	57.947.600,00	Kab. Sumedang, Semua Kecamatan, Semua Kel/Desa	DANA BAGI HASIL (DBH)	Memperkuat pembangunan sumber daya manusia (SDM), sains, teknologi, pendidikan, kesehatan, prestasi olahraga, kesetaraan gender, serta penguatan peran perempuan, pemuda (generasi milenial dan generasi Z), dan penyandang disabilitas.	Mewujudkan Sumber Daya Manusia Berkarakter Unggul Penguatan Sumber Daya Manusia Berkualitas dan Berdaya Saing	Terpenuhiya pengelolaan administrasi umum perangkat daerah		63.742.360,00	DINAS PENGENDALIAN PENDUDUK DAN KELUARGA BERENCANA, PEMBERDAYAAN PEREMPUAN DAN PERLINDUNGAN ANAK	
2	08	01	2.06	0005	Penyediaan Barang Cetak dan Penggandaan												
						Jumlah Paket Barang Cetak dan Penggandaan yang Disediakan	1 Paket	7.000.000,00	Kab. Sumedang, Semua Kecamatan, Semua Kel/Desa	DANA BAGI HASIL (DBH)	Memperkuat pembangunan sumber daya manusia (SDM), sains, teknologi, pendidikan, kesehatan, prestasi olahraga, kesetaraan gender, serta penguatan peran perempuan, pemuda (generasi milenial dan generasi Z), dan penyandang disabilitas.	Mewujudkan Sumber Daya Manusia Berkarakter Unggul Penguatan Sumber Daya Manusia Berkualitas dan Berdaya Saing	Terpenuhiya pengelolaan administrasi umum perangkat daerah		7.700.000,00	DINAS PENGENDALIAN PENDUDUK DAN KELUARGA BERENCANA, PEMBERDAYAAN PEREMPUAN DAN PERLINDUNGAN ANAK	
2	08	01	2.06	0006	Penyediaan Bahan Bacaan dan Peraturan Perundang-undangan												
						Jumlah Dokumen Bahan Bacaan dan Peraturan Perundang-Undangan yang Disediakan	1 Dokumen	33.500.000,00	Kab. Sumedang, Semua Kecamatan, Semua Kel/Desa	DANA BAGI HASIL (DBH)	Memperkuat pembangunan sumber daya manusia (SDM), sains, teknologi, pendidikan, kesehatan, prestasi olahraga, kesetaraan gender, serta penguatan peran perempuan, pemuda (generasi milenial dan generasi Z), dan penyandang disabilitas.	Mewujudkan Sumber Daya Manusia Berkarakter Unggul Penguatan Sumber Daya Manusia Berkualitas dan Berdaya Saing	Terpenuhiya pengelolaan administrasi umum perangkat daerah		37.000.000,00	DINAS PENGENDALIAN PENDUDUK DAN KELUARGA BERENCANA, PEMBERDAYAAN PEREMPUAN DAN PERLINDUNGAN ANAK	
2	08	01	2.06	0009	Penyelenggaraan Rapat Koordinasi dan Konsultasi SKPD												
						Jumlah Laporan Penyelenggaraan Rapat Koordinasi dan Konsultasi SKPD	12 Laporan	105.000.000,00	Kab. Sumedang, Semua Kecamatan, Semua Kel/Desa	DANA BAGI HASIL (DBH)	Memperkuat pembangunan sumber daya manusia (SDM), sains, teknologi, pendidikan, kesehatan, prestasi olahraga, kesetaraan gender, serta penguatan peran perempuan, pemuda (generasi milenial dan generasi Z), dan penyandang disabilitas.	Mewujudkan Sumber Daya Manusia Berkarakter Unggul Penguatan Sumber Daya Manusia Berkualitas dan Berdaya Saing	Terpenuhiya pengelolaan administrasi umum perangkat daerah		115.500.000,00	DINAS PENGENDALIAN PENDUDUK DAN KELUARGA BERENCANA, PEMBERDAYAAN PEREMPUAN DAN PERLINDUNGAN ANAK	
2	08	01	2.06	0010	Penatausahaan Arsip Dinamis pada SKPD												
						Jumlah Dokumen Penatausahaan Arsip Dinamis pada SKPD	0 Dokumen	0,00	Kab. Sumedang, Semua Kecamatan, Semua Kel/Desa	DANA BAGI HASIL (DBH)	Memperkuat pembangunan sumber daya manusia (SDM), sains, teknologi, pendidikan, kesehatan, prestasi olahraga, kesetaraan gender, serta penguatan peran perempuan, pemuda (generasi milenial dan generasi Z), dan penyandang disabilitas.	-	Terpenuhiya pengelolaan administrasi umum perangkat daerah		0,00	DINAS PENGENDALIAN PENDUDUK DAN KELUARGA BERENCANA, PEMBERDAYAAN PEREMPUAN DAN PERLINDUNGAN ANAK	
2	08	01	2.06	0011	Dukungan Pelaksanaan Sistem Pemerintahan Berbasis Elektronik pada SKPD												

No	Kode					Urusan / Bidang Urusan / Program / Kegiatan / Sub Kegiatan	Indikator Program / Kegiatan / Sub Kegiatan	Capaian Kinerja Dan Kerangka Pendanaan						Kelompok Sasaran	Prakiraan Maju Rencana Tahun 2027		Perangkat Daerah Penanggung Jawab
								Target 2026	Pagu Indikatif (Rp)	Lokasi	Sumber Dana	Prioritas			Target	Pagu Indikatif (Rp)	
												Nasional	Daerah				
						Jumlah Dokumen Dukungan Pelaksanaan Sistem Pemerintahan Berbasis Elektronik pada SKPD	0 Dokumen	0,00	Kab. Sumedang, Semua Kecamatan, Semua Kel/Desa	DANA BAGI HASIL (DBH)	Memperkuat pembangunan sumber daya manusia (SDM), sains, teknologi, pendidikan, kesehatan, prestasi olahraga, kesetaraan gender, serta penguatan peran perempuan, pemuda (generasi milenial dan generasi Z), dan penyandang disabilitas.	-	Terpenuhinya pengelolaan administrasi umum perangkat daerah		0,00	DINAS PENGENDALIAN PENDUDUK DAN KELUARGA BERENCANA, PEMBERDAYAAN PEREMPUAN DAN PERLINDUNGAN ANAK	
2	08	01	2.07		Pengadaan Barang Milik Daerah Penunjang Urusan Pemerintah Daerah	Persentase penyelesaian laporan pengadaan barang milik daerah penunjang urusan pemerintah daerah	100 Persen	13.500.000,00			Memperkuat pembangunan sumber daya manusia (SDM), sains, teknologi, pendidikan, kesehatan, prestasi olahraga, kesetaraan gender, serta penguatan peran perempuan, pemuda (generasi milenial dan generasi Z), dan penyandang disabilitas.	-	Terpenuhinya Pengadaan Barang Milik Daerah Penunjang Urusan Pemerintah Daerah		14.850.000,00		
2	08	01	2.07	0002	Pengadaan Kendaraan Dinas Operasional atau Lapangan	Jumlah Unit Kendaraan Dinas Operasional atau Lapangan yang Disediakan	0 Unit	0,00	Kab. Sumedang, Semua Kecamatan, Semua Kel/Desa	DANA BAGI HASIL (DBH)	Memperkuat pembangunan sumber daya manusia (SDM), sains, teknologi, pendidikan, kesehatan, prestasi olahraga, kesetaraan gender, serta penguatan peran perempuan, pemuda (generasi milenial dan generasi Z), dan penyandang disabilitas.	-	Terpenuhinya Pengadaan Barang Milik Daerah Penunjang Urusan Pemerintah Daerah		0,00	DINAS PENGENDALIAN PENDUDUK DAN KELUARGA BERENCANA, PEMBERDAYAAN PEREMPUAN DAN PERLINDUNGAN ANAK	
2	08	01	2.07	0005	Pengadaan Mebel	Jumlah Paket Mebel yang Disediakan	30 Unit	7.500.000,00	Kab. Sumedang, Semua Kecamatan, Semua Kel/Desa	DANA BAGI HASIL (DBH)	Memperkuat pembangunan sumber daya manusia (SDM), sains, teknologi, pendidikan, kesehatan, prestasi olahraga, kesetaraan gender, serta penguatan peran perempuan, pemuda (generasi milenial dan generasi Z), dan penyandang disabilitas.	Mewujudkan Sumber Daya Manusia Berkarakter Unggul Penguatan Sumber Daya Manusia Berkualitas dan Berdaya Saing	Terpenuhinya Pengadaan Barang Milik Daerah Penunjang Urusan Pemerintah Daerah		8.250.000,00	DINAS PENGENDALIAN PENDUDUK DAN KELUARGA BERENCANA, PEMBERDAYAAN PEREMPUAN DAN PERLINDUNGAN ANAK	
2	08	01	2.07	0006	Pengadaan Peralatan dan Mesin Lainnya	Jumlah Unit Peralatan dan Mesin Lainnya yang Disediakan	2 Unit	6.000.000,00	Kab. Sumedang, Semua Kecamatan, Semua Kel/Desa	DANA BAGI HASIL (DBH)	Memperkuat pembangunan sumber daya manusia (SDM), sains, teknologi, pendidikan, kesehatan, prestasi olahraga, kesetaraan gender, serta penguatan peran perempuan, pemuda (generasi milenial dan generasi Z), dan penyandang disabilitas.	Mewujudkan Sumber Daya Manusia Berkarakter Unggul Penguatan Sumber Daya Manusia Berkualitas dan Berdaya Saing	Terpenuhinya Pengadaan Barang Milik Daerah Penunjang Urusan Pemerintah Daerah		6.600.000,00	DINAS PENGENDALIAN PENDUDUK DAN KELUARGA BERENCANA, PEMBERDAYAAN PEREMPUAN DAN PERLINDUNGAN ANAK	

No	Kode				Urusan / Bidang Urusan / Program / Kegiatan / Sub Kegiatan	Indikator Program / Kegiatan / Sub Kegiatan	Capaian Kinerja Dan Kerangka Pendanaan					Kelompok Sasaran	Prakiraan Maju Rencana Tahun 2027		Perangkat Daerah Penanggung Jawab	
							Target 2026	Pagu Indikatif (Rp)	Lokasi	Sumber Dana	Prioritas		Target	Pagu Indikatif (Rp)		
											Nasional					Daerah
2	08	01	2.08		Penyediaan Jasa Penunjang Urusan Pemerintahan Daerah	Persentase penyelesaian laporan penyediaan jasa penunjang urusan pemerintah daerah	100 Persen	461.700.000,00			Memperkuat pembangunan sumber daya manusia (SDM), sains, teknologi, pendidikan, kesehatan, prestasi olahraga, kesetaraan gender, serta penguatan peran perempuan, pemuda (generasi milenial dan generasi Z), dan penyandang disabilitas.	Mewujudkan Sumber Daya Manusia Berkarakter Unggul Penguatan Sumber Daya Manusia Berkualitas dan Berdaya Saing	Tersedianya Jasa Penunjang Urusan Pemerintahan Daerah	-	507.870.000,00	
2	08	01	2.08	0002	Penyediaan Jasa Komunikasi, Sumber Daya Air dan Listrik											
						Jumlah Laporan Penyediaan Jasa Komunikasi, Sumber Daya Air dan Listrik yang Disediakan	12 Laporan	89.700.000,00	Kab. Sumedang, Semua Kecamatan, Semua Kel/Desa	DANA BAGI HASIL (DBH)	Memperkuat pembangunan sumber daya manusia (SDM), sains, teknologi, pendidikan, kesehatan, prestasi olahraga, kesetaraan gender, serta penguatan peran perempuan, pemuda (generasi milenial dan generasi Z), dan penyandang disabilitas.	Mewujudkan Sumber Daya Manusia Berkarakter Unggul Penguatan Sumber Daya Manusia Berkualitas dan Berdaya Saing	Tersedianya Jasa Penunjang Urusan Pemerintahan Daerah	-	98.670.000,00	DINAS PENGENDALIAN PENDUDUK DAN KELUARGA BERENCANA, PEMBERDAYAAN PEREMPUAN DAN PERLINDUNGAN ANAK
2	08	01	2.08	0003	Penyediaan Jasa Peralatan dan Perlengkapan Kantor											
						Jumlah Laporan Penyediaan Jasa Peralatan dan Perlengkapan Kantor yang Disediakan	0 Laporan	0,00	Kab. Sumedang, Semua Kecamatan, Semua Kel/Desa	DANA BAGI HASIL (DBH)	Memperkuat pembangunan sumber daya manusia (SDM), sains, teknologi, pendidikan, kesehatan, prestasi olahraga, kesetaraan gender, serta penguatan peran perempuan, pemuda (generasi milenial dan generasi Z), dan penyandang disabilitas.	-	Tersedianya Jasa Penunjang Urusan Pemerintahan Daerah	-	0,00	DINAS PENGENDALIAN PENDUDUK DAN KELUARGA BERENCANA, PEMBERDAYAAN PEREMPUAN DAN PERLINDUNGAN ANAK
2	08	01	2.08	0004	Penyediaan Jasa Pelayanan Umum Kantor											
						Jumlah Laporan Penyediaan Jasa Pelayanan Umum Kantor yang Disediakan	12 Laporan	372.000.000,00	Kab. Sumedang, Semua Kecamatan, Semua Kel/Desa	DANA BAGI HASIL (DBH)	Memperkuat pembangunan sumber daya manusia (SDM), sains, teknologi, pendidikan, kesehatan, prestasi olahraga, kesetaraan gender, serta penguatan peran perempuan, pemuda (generasi milenial dan generasi Z), dan penyandang disabilitas.	Mewujudkan Sumber Daya Manusia Berkarakter Unggul Penguatan Sumber Daya Manusia Berkualitas dan Berdaya Saing	Tersedianya Jasa Penunjang Urusan Pemerintahan Daerah	-	409.200.000,00	DINAS PENGENDALIAN PENDUDUK DAN KELUARGA BERENCANA, PEMBERDAYAAN PEREMPUAN DAN PERLINDUNGAN ANAK
2	08	01	2.09		Pemeliharaan Barang Milik Daerah Penunjang Urusan Pemerintahan Daerah	Persentase penyelesaian laporan pemeliharaan barang milik daerah penunjang urusan pemerintahan daerah	100 Persen	620.000.000,00			Memperkuat pembangunan sumber daya manusia (SDM), sains, teknologi, pendidikan, kesehatan, prestasi olahraga, kesetaraan gender, serta penguatan peran perempuan, pemuda (generasi milenial dan generasi Z), dan penyandang disabilitas.	Mewujudkan Sumber Daya Manusia Berkarakter Unggul Penguatan Sumber Daya Manusia Berkualitas dan Berdaya Saing	Terpeliharanya Barang Milik Daerah Penunjang Urusan Pemerintahan Daerah	-	682.000.000,00	
2	08	01	2.09	0002	Penyediaan Jasa Pemeliharaan, Biaya Pemeliharaan, Pajak dan Perizinan Kendaraan Dinas Operasional atau Lapangan											

No	Kode					Urusan / Bidang Urusan / Program / Kegiatan / Sub Kegiatan	Indikator Program / Kegiatan / Sub Kegiatan	Capaian Kinerja Dan Kerangka Pendanaan						Kelompok Sasaran	Prakiraan Maju Rencana Tahun 2027		Perangkat Daerah Penanggung Jawab
								Target 2026	Pagu Indikatif (Rp)	Lokasi	Sumber Dana	Prioritas			Target	Pagu Indikatif (Rp)	
												Nasional	Daerah				
						Jumlah Kendaraan Dinas Operasional atau Lapangan yang Dipelihara dan Dibayarkan Pajak dan Perizinannya	135 Unit	200.000.000,00	Kab. Sumedang, Semua Kecamatan, Semua Kel/Desa	DANA BAGI HASIL (DBH)	Memperkuat pembangunan sumber daya manusia (SDM), sains, teknologi, pendidikan, kesehatan, prestasi olahraga, kesetaraan gender, serta penguatan peran perempuan, pemuda (generasi milenial dan generasi Z), dan penyandang disabilitas.	Mewujudkan Sumber Daya Manusia Berkarakter Unggul Penguatan Sumber Daya Manusia Berkualitas dan Berdaya Saing	Terpeliharanya Barang Milik Daerah Penunjang Urusan Pemerintahan Daerah		220.000.000,00	DINAS PENGENDALIAN PENDUDUK DAN KELUARGA BERENCANA, PEMBERDAYAAN PEREMPUAN DAN PERLINDUNGAN ANAK	
2	08	01	2.09	0006	Pemeliharaan Peralatan dan Mesin Lainnya												
						Jumlah Peralatan dan Mesin Lainnya yang Dipelihara	20 Unit	20.000.000,00	Kab. Sumedang, Semua Kecamatan, Semua Kel/Desa	DANA BAGI HASIL (DBH)	Memperkuat pembangunan sumber daya manusia (SDM), sains, teknologi, pendidikan, kesehatan, prestasi olahraga, kesetaraan gender, serta penguatan peran perempuan, pemuda (generasi milenial dan generasi Z), dan penyandang disabilitas.	Mewujudkan Sumber Daya Manusia Berkarakter Unggul Penguatan Sumber Daya Manusia Berkualitas dan Berdaya Saing	Terpeliharanya Barang Milik Daerah Penunjang Urusan Pemerintahan Daerah		22.000.000,00	DINAS PENGENDALIAN PENDUDUK DAN KELUARGA BERENCANA, PEMBERDAYAAN PEREMPUAN DAN PERLINDUNGAN ANAK	
2	08	01	2.09	0009	Pemeliharaan/Rehabilitasi Gedung Kantor dan Bangunan Lainnya												
						Jumlah Gedung Kantor dan Bangunan Lainnya yang Dipelihara/Direhabilitasi	2 Unit	400.000.000,00	Kab. Sumedang, Semua Kecamatan, Semua Kel/Desa	DANA BAGI HASIL (DBH)	Memperkuat pembangunan sumber daya manusia (SDM), sains, teknologi, pendidikan, kesehatan, prestasi olahraga, kesetaraan gender, serta penguatan peran perempuan, pemuda (generasi milenial dan generasi Z), dan penyandang disabilitas.	Mewujudkan Sumber Daya Manusia Berkarakter Unggul Penguatan Sumber Daya Manusia Berkualitas dan Berdaya Saing	Terpeliharanya Barang Milik Daerah Penunjang Urusan Pemerintahan Daerah		440.000.000,00	DINAS PENGENDALIAN PENDUDUK DAN KELUARGA BERENCANA, PEMBERDAYAAN PEREMPUAN DAN PERLINDUNGAN ANAK	
2	08	01	2.09	0010	Pemeliharaan/Rehabilitasi Sarana dan Prasarana Gedung Kantor atau Bangunan Lainnya												
						Jumlah Sarana dan Prasarana Gedung Kantor atau Bangunan Lainnya yang Dipelihara/Direhabilitasi	0 Unit	0,00	Kab. Sumedang, Semua Kecamatan, Semua Kel/Desa	DANA BAGI HASIL (DBH)	Memperkuat pembangunan sumber daya manusia (SDM), sains, teknologi, pendidikan, kesehatan, prestasi olahraga, kesetaraan gender, serta penguatan peran perempuan, pemuda (generasi milenial dan generasi Z), dan penyandang disabilitas.	Penguatan Sumber Daya Manusia Berkualitas dan Berdaya Saing	Terpeliharanya Barang Milik Daerah Penunjang Urusan Pemerintahan Daerah		0,00	DINAS PENGENDALIAN PENDUDUK DAN KELUARGA BERENCANA, PEMBERDAYAAN PEREMPUAN DAN PERLINDUNGAN ANAK	
178	2	08	02			PROGRAM PENGARUSUTAMAAN GENDER DAN PEMBERDAYAAN PEREMPUAN	Persentase Anggaran Responsif Gender (ARG)	57,62 Persen	610.000.000,00						671.000.000,00		

No	Kode				Urusan / Bidang Urusan / Program / Kegiatan / Sub Kegiatan	Indikator Program / Kegiatan / Sub Kegiatan	Capaian Kinerja Dan Kerangka Pendanaan					Kelompok Sasaran	Prakiraan Maju Rencana Tahun 2027		Perangkat Daerah Penanggung Jawab	
							Target 2026	Pagu Indikatif (Rp)	Lokasi	Sumber Dana	Prioritas		Target	Pagu Indikatif (Rp)		
											Nasional					Daerah
2	08	02	2.01		Pelebagaan Pengarusutamaan Gender (PUG) pada Lembaga Pemerintah Kewenangan Kabupaten/Kota	Cakupan Perangkat Daerah tingkat Kabupaten/kota yang menyusun dokumen PPRG sesuai ketentuan	78,65 Persen	100.000.000,00			Memperkuat pembangunan sumber daya manusia (SDM), sains, teknologi, pendidikan, kesehatan, prestasi olahraga, kesetaraan gender, serta penguatan peran perempuan, pemuda (generasi milenial dan generasi Z), dan penyandang disabilitas.	-	Meningkatnya Pengarusutamaan Gender (PUG) pada Lembaga Pemerintah	-	110.000.000,00	
2	08	02	2.01	0001	Koordinasi dan Sinkronisasi Perumusan Kebijakan Pelaksanaan PUG											
					Jumlah Dokumen Hasil Koordinasi dan Sinkronisasi Perumusan Kebijakan Pengarusutamaan Gender (PUG) Kewenangan Kabupaten/Kota	0 Dokumen	0,00	Kab. Sumedang, Semua Kecamatan, Semua Kel/Desa	DANA ALOKASI UMUM (DAU)	Memperkuat pembangunan sumber daya manusia (SDM), sains, teknologi, pendidikan, kesehatan, prestasi olahraga, kesetaraan gender, serta penguatan peran perempuan, pemuda (generasi milenial dan generasi Z), dan penyandang disabilitas.	-	Meningkatnya Pengarusutamaan Gender (PUG) pada Lembaga Pemerintah		0,00	DINAS PENGENDALIAN PENDUDUK DAN KELUARGA BERENCANA, PEMBERDAYAAN PEREMPUAN DAN PERLINDUNGAN ANAK	
2	08	02	2.01	0007	Koordinasi dan Sinkronisasi Pelaksanaan PUG Kewenangan Kabupaten/Kota											
					Jumlah laporan hasil koordinasi dan sinkronisasi penyelenggaraan PUG	0 Laporan	0,00	Kab. Sumedang, Semua Kecamatan, Semua Kel/Desa	DANA ALOKASI UMUM (DAU)	Memperkuat pembangunan sumber daya manusia (SDM), sains, teknologi, pendidikan, kesehatan, prestasi olahraga, kesetaraan gender, serta penguatan peran perempuan, pemuda (generasi milenial dan generasi Z), dan penyandang disabilitas.	-	Meningkatnya Pengarusutamaan Gender (PUG) pada Lembaga Pemerintah		0,00	DINAS PENGENDALIAN PENDUDUK DAN KELUARGA BERENCANA, PEMBERDAYAAN PEREMPUAN DAN PERLINDUNGAN ANAK	
2	08	02	2.01	0011	Pendampingan Penyelenggaraan PUG Kewenangan Kabupaten/Kota											
					jumlah OPDkab/kota yang mendapatkan pendampingan	54 Lembaga	50.000.000,00	Kab. Sumedang, Semua Kecamatan, Semua Kel/Desa	DANA ALOKASI UMUM (DAU)	Memperkuat pembangunan sumber daya manusia (SDM), sains, teknologi, pendidikan, kesehatan, prestasi olahraga, kesetaraan gender, serta penguatan peran perempuan, pemuda (generasi milenial dan generasi Z), dan penyandang disabilitas.	Mewujudkan Sumber Daya Manusia Berkarakter Unggul Penguatan Sumber Daya Manusia Berkualitas dan Berdaya Saing	Meningkatnya Pengarusutamaan Gender (PUG) pada Lembaga Pemerintah		55.000.000,00	DINAS PENGENDALIAN PENDUDUK DAN KELUARGA BERENCANA, PEMBERDAYAAN PEREMPUAN DAN PERLINDUNGAN ANAK	
2	08	02	2.01	0013	Advokasi dan sosialisasi penyelenggaraan PUG kewenangan Kabupaten/Kota											
					Jumlah pemangku kepentingan tingkat kabupaten/kota yang mendapatkan advokasi dan sosialisasi (lembaga pemerintah dan non pemerintah)	54 Lembaga	50.000.000,00	Kab. Sumedang, Semua Kecamatan, Semua Kel/Desa	DANA ALOKASI UMUM (DAU)	Memperkuat pembangunan sumber daya manusia (SDM), sains, teknologi, pendidikan, kesehatan, prestasi olahraga, kesetaraan gender, serta penguatan peran perempuan, pemuda (generasi milenial dan generasi Z), dan penyandang disabilitas.	Mewujudkan Sumber Daya Manusia Berkarakter Unggul Penguatan Sumber Daya Manusia Berkualitas dan Berdaya Saing	Meningkatnya Pengarusutamaan Gender (PUG) pada Lembaga Pemerintah		55.000.000,00	DINAS PENGENDALIAN PENDUDUK DAN KELUARGA BERENCANA, PEMBERDAYAAN PEREMPUAN DAN PERLINDUNGAN ANAK	

No	Kode				Urusan / Bidang Urusan / Program / Kegiatan / Sub Kegiatan	Indikator Program / Kegiatan / Sub Kegiatan	Capaian Kinerja Dan Kerangka Pendanaan					Kelompok Sasaran	Prakiraan Maju Rencana Tahun 2027		Perangkat Daerah Penanggung Jawab	
							Target 2026	Pagu Indikatif (Rp)	Lokasi	Sumber Dana	Prioritas		Target	Pagu Indikatif (Rp)		
											Nasional					Daerah
2	08	02	2.02		Pemberdayaan Perempuan Bidang Politik, Hukum, Sosial, dan Ekonomi pada Organisasi Kemasyarakatan Kewenangan Kabupaten/Kota	Cakupan Hasil Pemberdayaan Perempuan Bidang Politik, Hukum, Sosial, dan Ekonomi pada Organisasi Kemasyarakatan Kewenangan Kabupaten	0,145 Persen	510.000.000,00			Memperkuat pembangunan sumber daya manusia (SDM), sains, teknologi, pendidikan, kesehatan, prestasi olahraga, kesetaraan gender, serta penguatan peran perempuan, pemuda (generasi milenial dan generasi Z), dan penyandang disabilitas.	Mewujudkan Sumber Daya Manusia Berkarakter Unggul Penguatan Sumber Daya Manusia Berkualitas dan Berdaya Saing	Meningkatnya Pemberdayaan Perempuan Bidang Politik, Hukum, Sosial dan Ekonomi pada Organisasi Kemasyarakatan	-	561.000.000,00	
2	08	02	2.02	0003	Advokasi Kebijakan dan Pendampingan Peningkatan Partisipasi Perempuan dalam Politik, Hukum, Sosial dan Ekonomi											
					Jumlah organisasi kemasyarakatan / profesi / dunia usaha / media yg diadvokasi dan didampingi dalam rangka peningkatan partisipasi perempuan di bidang politik, hukum, sosial dan ekonomi	5 Lembaga	60.000.000,00	Kab. Sumedang, Semua Kecamatan, Semua Kel/Desa	DAU YANG DITENTUKAN PENGGUNAANNYA BIDANG PENDIDIKAN	Memperkuat pembangunan sumber daya manusia (SDM), sains, teknologi, pendidikan, kesehatan, prestasi olahraga, kesetaraan gender, serta penguatan peran perempuan, pemuda (generasi milenial dan generasi Z), dan penyandang disabilitas.	Mewujudkan Sumber Daya Manusia Berkarakter Unggul Penguatan Sumber Daya Manusia Berkualitas dan Berdaya Saing	Meningkatnya Pemberdayaan Perempuan Bidang Politik, Hukum, Sosial dan Ekonomi pada Organisasi Kemasyarakatan		66.000.000,00	DINAS PENGENDALIAN PENDUDUK DAN KELUARGA BERENCANA, PEMBERDAYAAN PEREMPUAN DAN PERLINDUNGAN ANAK	
2	08	02	2.02	0008	Sosialisasi Peningkatan Partisipasi Perempuan di Bidang Politik, Hukum, Sosial dan Ekonomi Kewenangan Kabupaten/Kota											
					jumlah SDM lembaga masyarakat dan perempuan yang mendapatkan sosialisasi tentang pemberdayaan perempuan bidang politik, hukum, sosial, ekonomi	539 orang	200.000.000,00	Kab. Sumedang, Semua Kecamatan, Semua Kel/Desa	DANA ALOKASI UMUM (DAU)	Memperkuat pembangunan sumber daya manusia (SDM), sains, teknologi, pendidikan, kesehatan, prestasi olahraga, kesetaraan gender, serta penguatan peran perempuan, pemuda (generasi milenial dan generasi Z), dan penyandang disabilitas.	Mewujudkan Sumber Daya Manusia Berkarakter Unggul Penguatan Sumber Daya Manusia Berkualitas dan Berdaya Saing	Meningkatnya Pemberdayaan Perempuan Bidang Politik, Hukum, Sosial dan Ekonomi pada Organisasi Kemasyarakatan		220.000.000,00	DINAS PENGENDALIAN PENDUDUK DAN KELUARGA BERENCANA, PEMBERDAYAAN PEREMPUAN DAN PERLINDUNGAN ANAK	
2	08	02	2.02	0009	Peningkatan kapasitas SDM pemberdayaan perempuan di bidang politik, atau hukum, atau sosial, dan atau ekonomi Kewenangan Kabupaten/Kota											
					jumlah SDM lembaga masyarakat, perempuan potensial, perempuan penyintas kekerasan dan atau rentan lainnya yang mendapatkan bintek atau pelatihan	121 Orang	250.000.000,00	Kab. Sumedang, Semua Kecamatan, Semua Kel/Desa	DANA ALOKASI UMUM (DAU)	Memperkuat pembangunan sumber daya manusia (SDM), sains, teknologi, pendidikan, kesehatan, prestasi olahraga, kesetaraan gender, serta penguatan peran perempuan, pemuda (generasi milenial dan generasi Z), dan penyandang disabilitas.	Mewujudkan Sumber Daya Manusia Berkarakter Unggul Penguatan Sumber Daya Manusia Berkualitas dan Berdaya Saing	Meningkatnya Pemberdayaan Perempuan Bidang Politik, Hukum, Sosial dan Ekonomi pada Organisasi Kemasyarakatan		275.000.000,00	DINAS PENGENDALIAN PENDUDUK DAN KELUARGA BERENCANA, PEMBERDAYAAN PEREMPUAN DAN PERLINDUNGAN ANAK	
2	08	02	2.03		Penguatan dan Pengembangan Lembaga Penyedia Layanan Pemberdayaan Perempuan Kewenangan Kabupaten/Kota	Cakupan Hasil Penguatan dan Pengembangan Lembaga Penyedia Layanan Pemberdayaan Perempuan Kewenangan Kabupaten	0 Persen	0,00			Memperkuat pembangunan sumber daya manusia (SDM), sains, teknologi, pendidikan, kesehatan, prestasi olahraga, kesetaraan gender, serta penguatan peran perempuan, pemuda (generasi milenial dan generasi Z), dan penyandang disabilitas.	-	Meningkatnya Penguatan dan Pengembangan Lembaga Penyedia Layanan Pemberdayaan Perempuan	-	0,00	
2	08	02	2.03	0007	pendampingan penguatan dan pengembangan lembaga penyedia layanan pemberdayaan perempuan kewenangan Kabupaten/Kota											

No	Kode					Urusan / Bidang Urusan / Program / Kegiatan / Sub Kegiatan	Indikator Program / Kegiatan / Sub Kegiatan	Capaian Kinerja Dan Kerangka Pendanaan						Kelompok Sasaran	Prakiraan Maju Rencana Tahun 2027		Perangkat Daerah Penanggung Jawab
								Target 2026	Pagu Indikatif (Rp)	Lokasi	Sumber Dana	Prioritas			Target	Pagu Indikatif (Rp)	
												Nasional	Daerah				
						jumlah lembaga penyedia layanan pemberdayaan perempuan yang mendapatkan pendampingan	0 Lembaga	0,00	Kab. Sumedang, Semua Kecamatan, Semua Kel/Desa	DANA ALOKASI UMUM (DAU)	Memperkuat pembangunan sumber daya manusia (SDM), sains, teknologi, pendidikan, kesehatan, prestasi olahraga, kesetaraan gender, serta penguatan peran perempuan, pemuda (generasi milenial dan generasi Z), dan penyandang disabilitas.	-	Meningkatnya Penguatan dan Pengembangan Lembaga Penyedia Layanan Pemberdayaan Perempuan		0,00	DINAS PENGENDALIAN PENDUDUK DAN KELUARGA BERENCANA, PEMBERDAYAAN PEREMPUAN DAN PERLINDUNGAN ANAK	
	2	08	02	2.03	0008	penguatan kerjasama antar lembaga penyedia layanan pemberdayaan perempuan kewenangan Kabupaten/Kota											
						Jumlah kerjasama antar lembaga penyedia layanan pemberdayaan perempuan	0 dokumen	0,00	Kab. Sumedang, Semua Kecamatan, Semua Kel/Desa	DANA ALOKASI UMUM (DAU)	Memperkuat pembangunan sumber daya manusia (SDM), sains, teknologi, pendidikan, kesehatan, prestasi olahraga, kesetaraan gender, serta penguatan peran perempuan, pemuda (generasi milenial dan generasi Z), dan penyandang disabilitas.	-	Meningkatnya Penguatan dan Pengembangan Lembaga Penyedia Layanan Pemberdayaan Perempuan		0,00	DINAS PENGENDALIAN PENDUDUK DAN KELUARGA BERENCANA, PEMBERDAYAAN PEREMPUAN DAN PERLINDUNGAN ANAK	
179	2	08	03			PROGRAM PERLINDUNGAN PEREMPUAN	Persentase Perempuan Korban Kekerasan dan TPPO yang Mendapatkan Layanan Komprehensif	63,46 Persen	100.000.000,00					-	110.000.000,00		
	2	08	03	2.01		Pencegahan Kekerasan Terhadap Perempuan Lingkup Daerah Kabupaten/Kota	Cakupan Hasil Pencegahan Kekerasan terhadap Perempuan Lingkup Daerah Kabupaten	0 Persen	0,00			Memperkuat pembangunan sumber daya manusia (SDM), sains, teknologi, pendidikan, kesehatan, prestasi olahraga, kesetaraan gender, serta penguatan peran perempuan, pemuda (generasi milenial dan generasi Z), dan penyandang disabilitas.	-	Meningkatnya Pencegahan Kekerasan terhadap Perempuan		0,00	
	2	08	03	2.01	0004	Kerjasama para pihak dalam pencegahan KtP Kewenangan Kabupaten/Kota											
						Jumlah Kerjasama para pihak dalam pencegahan KtP Kewenangan Kabupaten/Kota	0 Dokumen	0,00	Kab. Sumedang, Semua Kecamatan, Semua Kel/Desa	DANA ALOKASI UMUM (DAU)	Memperkuat pembangunan sumber daya manusia (SDM), sains, teknologi, pendidikan, kesehatan, prestasi olahraga, kesetaraan gender, serta penguatan peran perempuan, pemuda (generasi milenial dan generasi Z), dan penyandang disabilitas.	-	Meningkatnya Pencegahan Kekerasan terhadap Perempuan		0,00	DINAS PENGENDALIAN PENDUDUK DAN KELUARGA BERENCANA, PEMBERDAYAAN PEREMPUAN DAN PERLINDUNGAN ANAK	
	2	08	03	2.01	0006	Advokasi dan sosialisasi pencegahan KtP dan TPPO kepada pengambil kebijakan dan pemangku kepentingan Kewenangan Kabupaten/Kota											

No	Kode					Urusan / Bidang Urusan / Program / Kegiatan / Sub Kegiatan	Indikator Program / Kegiatan / Sub Kegiatan	Capaian Kinerja Dan Kerangka Pendanaan						Kelompok Sasaran	Prakiraan Maju Rencana Tahun 2027		Perangkat Daerah Penanggung Jawab
								Target 2026	Pagu Indikatif (Rp)	Lokasi	Sumber Dana	Prioritas			Target	Pagu Indikatif (Rp)	
												Nasional	Daerah				
						Jumlah pengambil kebijakan dan pemangku kepentingan yang mendapatkan Advokasi dan sosialisasi pencegahan KtP tingkat provinsi, masyarakat, serta Kab/Kota	0 Lembaga	0,00	Kab. Sumedang, Semua Kecamatan, Semua Kel/Desa	DANA ALOKASI UMUM (DAU)	Memperkuat pembangunan sumber daya manusia (SDM), sains, teknologi, pendidikan, kesehatan, prestasi olahraga, kesetaraan gender, serta penguatan peran perempuan, pemuda (generasi milenial dan generasi Z), dan penyandang disabilitas.	-	Meningkatnya Pencegahan Kekerasan terhadap Perempuan		0,00	DINAS PENGENDALIAN PENDUDUK DAN KELUARGA BERENCANA, PEMBERDAYAAN PEREMPUAN DAN PERLINDUNGAN ANAK	
2	08	03	2.02		Penyediaan Layanan Rujukan Lanjutan bagi Perempuan Korban Kekerasan yang Memerlukan Koordinasi Kewenangan Kabupaten/Kota	Cakupan hasil Penyediaan Layanan Rujukan Lanjutan bagi Perempuan Korban Kekerasan	100 Persen	100.000.000,00			Memperkuat pembangunan sumber daya manusia (SDM), sains, teknologi, pendidikan, kesehatan, prestasi olahraga, kesetaraan gender, serta penguatan peran perempuan, pemuda (generasi milenial dan generasi Z), dan penyandang disabilitas.	Mewujudkan Sumber Daya Manusia Berkarakter Unggul Penguatan Sumber Daya Manusia Berkualitas dan Berdaya Saing	Meningkatnya Layanan Rujukan Lanjutan Bagi Perempuan Korban Kekerasan yang Memerlukan Koordinasi	-	110.000.000,00		
2	08	03	2.02	0008	Layanan Pengaduan atau Penjangkauan bagi Perempuan Korban Kekerasan Tingkat Kabupaten/Kota	Jumlah Perempuan Korban Kekerasan yang mendapatkan Layanan Pengaduan atau Penjangkauan korban Tingkat Kabupaten/Kota	13 orang	100.000.000,00	Kab. Sumedang, Semua Kecamatan, Semua Kel/Desa	DANA ALOKASI UMUM (DAU)	Memperkuat pembangunan sumber daya manusia (SDM), sains, teknologi, pendidikan, kesehatan, prestasi olahraga, kesetaraan gender, serta penguatan peran perempuan, pemuda (generasi milenial dan generasi Z), dan penyandang disabilitas.	Mewujudkan Sumber Daya Manusia Berkarakter Unggul Penguatan Sumber Daya Manusia Berkualitas dan Berdaya Saing	Meningkatnya Layanan Rujukan Lanjutan Bagi Perempuan Korban Kekerasan yang Memerlukan Koordinasi		110.000.000,00	DINAS PENGENDALIAN PENDUDUK DAN KELUARGA BERENCANA, PEMBERDAYAAN PEREMPUAN DAN PERLINDUNGAN ANAK	
2	08	03	2.02	0009	Layanan pendampingan korban bagi Perempuan Korban Kekerasan Tingkat Kabupaten/Kota	Jumlah Perempuan Korban Kekerasan yang mendapatkan pendampingan korban Tingkat Kabupaten/Kota	0 orang	0,00	Kab. Sumedang, Semua Kecamatan, Semua Kel/Desa	DANA ALOKASI UMUM (DAU)	Memperkuat pembangunan sumber daya manusia (SDM), sains, teknologi, pendidikan, kesehatan, prestasi olahraga, kesetaraan gender, serta penguatan peran perempuan, pemuda (generasi milenial dan generasi Z), dan penyandang disabilitas.	-	Meningkatnya Layanan Rujukan Lanjutan Bagi Perempuan Korban Kekerasan yang Memerlukan Koordinasi		0,00	DINAS PENGENDALIAN PENDUDUK DAN KELUARGA BERENCANA, PEMBERDAYAAN PEREMPUAN DAN PERLINDUNGAN ANAK	
2	08	03	2.03		Penguatan dan Pengembangan Lembaga Penyedia Layanan Perlindungan Perempuan Tingkat Daerah Kabupaten/Kota	Cakupan hasil penguatan lembaga Penyedia Layanan Perlindungan Perempuan Tingkat Daerah Kabupaten	0 Persen	0,00			Memperkuat pembangunan sumber daya manusia (SDM), sains, teknologi, pendidikan, kesehatan, prestasi olahraga, kesetaraan gender, serta penguatan peran perempuan, pemuda (generasi milenial dan generasi Z), dan penyandang disabilitas.	-	Meningkatnya Penguatan dan Pengembangan Lembaga Penyedia Layanan Perlindungan Perempuan		0,00		
2	08	03	2.03	0005	Advokasi dan sosialisasi penguatan dan pengembangan Lembaga Penyedia Layanan Perlindungan Perempuan Kewenangan Kabupaten/Kota												

No	Kode					Urusan / Bidang Urusan / Program / Kegiatan / Sub Kegiatan	Indikator Program / Kegiatan / Sub Kegiatan	Capaian Kinerja Dan Kerangka Pendanaan						Kelompok Sasaran	Prakiraan Maju Rencana Tahun 2027		Perangkat Daerah Penanggung Jawab
								Target 2026	Pagu Indikatif (Rp)	Lokasi	Sumber Dana	Prioritas			Target	Pagu Indikatif (Rp)	
												Nasional	Daerah				
						Jumlah Lembaga penyedia Layanan Perlindungan Perempuan tingkat provinsi yang mendapatkan advokasi dan sosialisasi (lembaga pemerintah dan non pemerintah)	0 Lembaga	0,00	Kab. Sumedang, Semua Kecamatan, Semua Kel/Desa	DANA ALOKASI UMUM (DAU)	Memperkuat pembangunan sumber daya manusia (SDM), sains, teknologi, pendidikan, kesehatan, prestasi olahraga, kesetaraan gender, serta penguatan peran perempuan, pemuda (generasi milenial dan generasi Z), dan penyandang disabilitas.	-	Meningkatnya Penguatan dan Pengembangan Lembaga Penyedia Layanan Perlindungan Perempuan		0,00	DINAS PENGENDALIAN PENDUDUK DAN KELUARGA BERENCANA, PEMBERDAYAAN PEREMPUAN DAN PERLINDUNGAN ANAK	
	2	08	03	2.03	0008	Peningkatan Kapasitas Lembaga Penyedia Layanan Perlindungan Perempuan Kewenangan Kabupaten/Kota											
						jumlah SDM lembaga penyedia Layanan Perlindungan Perempuan yang mendapatkan bimtek	0 orang	0,00	Kab. Sumedang, Semua Kecamatan, Semua Kel/Desa	DANA ALOKASI UMUM (DAU)	Memperkuat pembangunan sumber daya manusia (SDM), sains, teknologi, pendidikan, kesehatan, prestasi olahraga, kesetaraan gender, serta penguatan peran perempuan, pemuda (generasi milenial dan generasi Z), dan penyandang disabilitas.	-	Meningkatnya Penguatan dan Pengembangan Lembaga Penyedia Layanan Perlindungan Perempuan		0,00	DINAS PENGENDALIAN PENDUDUK DAN KELUARGA BERENCANA, PEMBERDAYAAN PEREMPUAN DAN PERLINDUNGAN ANAK	
	2	08	03	2.03	0009	Penguatan kerjasama Antar Lembaga Penyedia Layanan Perlindungan Perempuan Kewenangan Kabupaten/Kota											
						Jumlah kerjasama antar lembaga penyedia layanan pemberdayaan perempuan	0 Dokumen	0,00	Kab. Sumedang, Semua Kecamatan, Semua Kel/Desa	DANA ALOKASI UMUM (DAU)	Memperkuat pembangunan sumber daya manusia (SDM), sains, teknologi, pendidikan, kesehatan, prestasi olahraga, kesetaraan gender, serta penguatan peran perempuan, pemuda (generasi milenial dan generasi Z), dan penyandang disabilitas.	-	Meningkatnya Penguatan dan Pengembangan Lembaga Penyedia Layanan Perlindungan Perempuan		0,00	DINAS PENGENDALIAN PENDUDUK DAN KELUARGA BERENCANA, PEMBERDAYAAN PEREMPUAN DAN PERLINDUNGAN ANAK	
180	2	08	04			PROGRAM PENINGKATAN KUALITAS KELUARGA	0 Persen	300.000.000,00						-	330.000.000,00		
	2	08	04	2.01		Peningkatan Kualitas Keluarga dalam Mewujudkan Kesetaraan Gender (KG) dan Hak Anak Tingkat Daerah Kabupaten/Kota	Cakupan hasil Pemberdayaan perempuan dalam Peningkatan Kualitas Keluarga dalam Mewujudkan Kesetaraan Gender (KG) dan Hak Anak Tingkat Daerah Kabupaten	0 Persen	0,00			Memperkuat pembangunan sumber daya manusia (SDM), sains, teknologi, pendidikan, kesehatan, prestasi olahraga, kesetaraan gender, serta penguatan peran perempuan, pemuda (generasi milenial dan generasi Z), dan penyandang disabilitas.	-	Meningkatnya Kualitas Keluarga dalam Mewujudkan Kesetaraan Gender (KG) dan Hak Anak		0,00	
	2	08	04	2.01	0004	Penguatan kerjasama antar lembaga dalam peningkatan kualitas keluarga Kewenangan Provinsi dan Lintas Kabupaten/Kota											

No	Kode					Urusan / Bidang Urusan / Program / Kegiatan / Sub Kegiatan	Indikator Program / Kegiatan / Sub Kegiatan	Capaian Kinerja Dan Kerangka Pendanaan						Kelompok Sasaran	Prakiraan Maju Rencana Tahun 2027		Perangkat Daerah Penanggung Jawab
								Target 2026	Pagu Indikatif (Rp)	Lokasi	Sumber Dana	Prioritas			Target	Pagu Indikatif (Rp)	
												Nasional	Daerah				
						Jumlah kerjasama antar lembaga dalam peningkatan kualitas keluarga Kewenangan Provinsi dan Lintas Kabupaten/Kota	0 Lembaga	0,00	Kab. Sumedang, Semua Kecamatan, Semua Kel/Desa	DANA ALOKASI UMUM (DAU)	Memperkuat pembangunan sumber daya manusia (SDM), sains, teknologi, pendidikan, kesehatan, prestasi olahraga, kesetaraan gender, serta penguatan peran perempuan, pemuda (generasi milenial dan generasi Z), dan penyandang disabilitas.	-	Meningkatnya Kualitas Keluarga dalam Mewujudkan Kesetaraan Gender (KG) dan Hak Anak		0,00	DINAS PENGENDALIAN PENDUDUK DAN KELUARGA BERENCANA, PEMBERDAYAAN PEREMPUAN DAN PERLINDUNGAN ANAK	
2	08	04	2.01	0005	Penyusunan Kebijakan mengenai peningkatan kualitas keluarga Kewenangan Kabupaten/Kota	Jumlah kebijakan yang disusun mengenai peningkatan kualitas keluarga Kewenangan Kabupaten/Kota	0 Kebijakan	0,00	Kab. Sumedang, Semua Kecamatan, Semua Kel/Desa	DANA ALOKASI UMUM (DAU)	Memperkuat pembangunan sumber daya manusia (SDM), sains, teknologi, pendidikan, kesehatan, prestasi olahraga, kesetaraan gender, serta penguatan peran perempuan, pemuda (generasi milenial dan generasi Z), dan penyandang disabilitas.	-	Meningkatnya Kualitas Keluarga dalam Mewujudkan Kesetaraan Gender (KG) dan Hak Anak		0,00	DINAS PENGENDALIAN PENDUDUK DAN KELUARGA BERENCANA, PEMBERDAYAAN PEREMPUAN DAN PERLINDUNGAN ANAK	
2	08	04	2.01	0007	monitoring evaluasi dan pelaporan dalam peningkatan kualitas keluarga untuk Mewujudkan KG dan Perlindungan Anak Kewenangan Kabupaten/Kota	proses perumusan kebijakan yang terintegrasi dan berbasis data untuk meningkatkan dimensi-dimensi kualitas keluarga, termasuk legalitas, ketahanan fisik, ekonomi, sosial psikologis, dan sosial budaya, guna menjamin tercapainya kesetaraan gender dan perlindungan hak anak di tingkat kabupaten/kota, sesuai dengan kebijakan pembangunan daerah yang ditetapkan oleh pemerintah.	0 Dokumen	0,00	Semua Kota/Kab, Semua Kecamatan, Semua Kel/Desa	DAU YANG DITENTUKAN PENGGUNAANNYA BIDANG PENDIDIKAN	Penguatan Sumber Daya Manusia Berkualitas dan Berdaya Saing	Meningkatnya Kualitas Keluarga dalam Mewujudkan Kesetaraan Gender (KG) dan Hak Anak		0,00	DINAS PENGENDALIAN PENDUDUK DAN KELUARGA BERENCANA, PEMBERDAYAAN PEREMPUAN DAN PERLINDUNGAN ANAK		
2	08	04	2.02		Penguatan dan Pengembangan Lembaga Penyedia Layanan Peningkatan Kualitas Keluarga dalam Mewujudkan KG dan Hak Anak yang Wilayah Kerjanya dalam Daerah Kabupaten/Kota	Cakupan layanan lembaga Penyedia Layanan Peningkatan Kualitas Keluarga yang mendapat Penguatan dan Pengembangan dalam mewujudkan KG dan Hak Anak yang Wilayah Kerjanya dalam Daerah Kabupaten	100 Persen	300.000.000,00			Memperkuat pembangunan sumber daya manusia (SDM), sains, teknologi, pendidikan, kesehatan, prestasi olahraga, kesetaraan gender, serta penguatan peran perempuan, pemuda (generasi milenial dan generasi Z), dan penyandang disabilitas.	-	Meningkatnya Penguatan dan Pengembangan Lembaga Penyedia Layanan Peningkatan Kualitas Keluarga dalam Mewujudkan KG dan Hak Anak		330.000.000,00		
2	08	04	2.02	0005	pendampingan Lembaga Penyedia Layanan Peningkatan Kualitas Keluarga Kewenangan Kabupaten/Kota												

No	Kode					Urusan / Bidang Urusan / Program / Kegiatan / Sub Kegiatan	Indikator Program / Kegiatan / Sub Kegiatan	Capaian Kinerja Dan Kerangka Pendanaan						Kelompok Sasaran	Prakiraan Maju Rencana Tahun 2027		Perangkat Daerah Penanggung Jawab
								Target 2026	Pagu Indikatif (Rp)	Lokasi	Sumber Dana	Prioritas			Target	Pagu Indikatif (Rp)	
												Nasional	Daerah				
						Jumlah Lembaga Penyedia Layanan Peningkatan Kualitas Keluarga yang mendapatkan pendampingan	0 Lembaga	0,00	Kab. Sumedang, Semua Kecamatan, Semua Kel/Desa	DANA ALOKASI UMUM (DAU)	Memperkuat pembangunan sumber daya manusia (SDM), sains, teknologi, pendidikan, kesehatan, prestasi olahraga, kesetaraan gender, serta penguatan peran perempuan, pemuda (generasi milenial dan generasi Z), dan penyandang disabilitas.	-	Meningkatnya Penguatan dan Pengembangan Lembaga Penyedia Layanan Peningkatan Kualitas Keluarga dalam Mewujudkan KG dan Hak Anak		0,00	DINAS PENGENDALIAN PENDUDUK DAN KELUARGA BERENCANA, PEMBERDAYAAN PEREMPUAN DAN PERLINDUNGAN ANAK	
2	08	04	2.02	0007	peningkatan kapasitas Lembaga Penyedia Layanan Peningkatan Kualitas Keluarga Kewenangan Kabupaten/Kota	Jumlah Lembaga Penyedia Layanan Peningkatan Kualitas Keluarga yang mendapatkan peningkatan kapasitas	1 Lembaga	300.000.000,00	Kab. Sumedang, Semua Kecamatan, Semua Kel/Desa	DAU YANG DITENTUKAN PENGGUNAANNYA BIDANG PENDIDIKAN	Memperkuat pembangunan sumber daya manusia (SDM), sains, teknologi, pendidikan, kesehatan, prestasi olahraga, kesetaraan gender, serta penguatan peran perempuan, pemuda (generasi milenial dan generasi Z), dan penyandang disabilitas.	Mewujudkan Sumber Daya Manusia Berkarakter Unggul Penguatan Sumber Daya Manusia Berkualitas dan Berdaya Saing	Meningkatnya Penguatan dan Pengembangan Lembaga Penyedia Layanan Peningkatan Kualitas Keluarga dalam Mewujudkan KG dan Hak Anak		330.000.000,00	DINAS PENGENDALIAN PENDUDUK DAN KELUARGA BERENCANA, PEMBERDAYAAN PEREMPUAN DAN PERLINDUNGAN ANAK	
2	08	04	2.02	0008	Advokasi dan Sosialisasi Pengembangan Lembaga Penyedia Layanan Peningkatan Kualitas Keluarga Kewenangan Kabupaten/Kota	Jumlah Lembaga Penyedia Layanan Peningkatan Kualitas Keluarga yang mendapatkan advokasi dan sosialisasi pengembangan kewenangan Kabupaten/Kota	0 Lembaga	0,00	Kab. Sumedang, Semua Kecamatan, Semua Kel/Desa	DANA ALOKASI UMUM (DAU)	Memperkuat pembangunan sumber daya manusia (SDM), sains, teknologi, pendidikan, kesehatan, prestasi olahraga, kesetaraan gender, serta penguatan peran perempuan, pemuda (generasi milenial dan generasi Z), dan penyandang disabilitas.	-	Meningkatnya Penguatan dan Pengembangan Lembaga Penyedia Layanan Peningkatan Kualitas Keluarga dalam Mewujudkan KG dan Hak Anak		0,00	DINAS PENGENDALIAN PENDUDUK DAN KELUARGA BERENCANA, PEMBERDAYAAN PEREMPUAN DAN PERLINDUNGAN ANAK	
2	08	04	2.03		Penyediaan Layanan bagi Keluarga dalam Mewujudkan KG dan Hak Anak yang Wilayah Kerjanya dalam Daerah Kabupaten/Kota	Cakupan layanan keluarga dalam Mewujudkan KG dan Hak Anak	0 Persen	0,00			Memperkuat pembangunan sumber daya manusia (SDM), sains, teknologi, pendidikan, kesehatan, prestasi olahraga, kesetaraan gender, serta penguatan peran perempuan, pemuda (generasi milenial dan generasi Z), dan penyandang disabilitas.	-	Meningkatnya Layanan bagi Keluarga dalam Mewujudkan KG dan Hak Anak		0,00		
2	08	04	2.03	0005	Layanan penerimaan pengaduan bagi keluarga dalam Mewujudkan KG dan PA Lingkup Kabupaten/Kota												

No	Kode					Urusan / Bidang Urusan / Program / Kegiatan / Sub Kegiatan	Indikator Program / Kegiatan / Sub Kegiatan	Capaian Kinerja Dan Kerangka Pendanaan						Kelompok Sasaran	Prakiraan Maju Rencana Tahun 2027		Perangkat Daerah Penanggung Jawab
								Target 2026	Pagu Indikatif (Rp)	Lokasi	Sumber Dana	Prioritas			Target	Pagu Indikatif (Rp)	
												Nasional	Daerah				
						Jumlah keluarga yang mendapatkan Layanan penerimaan pengaduan Lingkup Kabupaten/Kota	0 Orang	0,00	Kab. Sumedang, Semua Kecamatan, Semua Kel/Desa	DANA ALOKASI UMUM (DAU)	Memperkuat pembangunan sumber daya manusia (SDM), sains, teknologi, pendidikan, kesehatan, prestasi olahraga, kesetaraan gender, serta penguatan peran perempuan, pemuda (generasi milenial dan generasi Z), dan penyandang disabilitas.	-	Meningkatnya Layanan bagi Keluarga dalam Mewujudkan KG dan Hak Anak		0,00	DINAS PENGENDALIAN PENDUDUK DAN KELUARGA BERENCANA, PEMBERDAYAAN PEREMPUAN DAN PERLINDUNGAN ANAK	
181	2	08	05			PROGRAM PENGELOLAAN SISTEM DATA GENDER DAN ANAK	Tingkat Pemanfaatan Data Gender dan Anak dalam Perencanaan, Evaluasi dan/atau Penyusunan Kebijakan	74,07 Persen	50.000.000,00					-	55.000.000,00		
	2	08	05	2.01		Pengumpulan, Pengolahan Analisis dan Penyajian Data Gender dan Anak Dalam Kelembagaan Data di Tingkat Daerah Kabupaten/Kota	Cakupan hasil pengumpulan pengolahan analisis dan penyajian data gender dan anak dalam kelembagaan data di Tingkat daerah kabupaten	100 Persen	50.000.000,00			Memperkuat pembangunan sumber daya manusia (SDM), sains, teknologi, pendidikan, kesehatan, prestasi olahraga, kesetaraan gender, serta penguatan peran perempuan, pemuda (generasi milenial dan generasi Z), dan penyandang disabilitas.	Mewujudkan Sumber Daya Manusia Berkarakter Unggul Penguatan Sumber Daya Manusia Berkualitas dan Berdaya Saing	Meningkatnya Pengumpulan, Pengolahan Analisis dan Penyajian Data Gender dan Anak dalam Kelembagaan Data	-	55.000.000,00	
	2	08	05	2.01	0003	Penyediaan, Penyajian, dan Pemanfaatan Data Gender dan Anak Kabupaten/Kota											
						Jumlah Dokumen Data Gender dan Anak Kabupaten/Kota yang Tersedia	1 Dokumen	50.000.000,00	Kab. Sumedang, Semua Kecamatan, Semua Kel/Desa	DANA ALOKASI UMUM (DAU)	Memperkuat pembangunan sumber daya manusia (SDM), sains, teknologi, pendidikan, kesehatan, prestasi olahraga, kesetaraan gender, serta penguatan peran perempuan, pemuda (generasi milenial dan generasi Z), dan penyandang disabilitas.	Mewujudkan Sumber Daya Manusia Berkarakter Unggul Penguatan Sumber Daya Manusia Berkualitas dan Berdaya Saing	Meningkatnya Pengumpulan, Pengolahan Analisis dan Penyajian Data Gender dan Anak dalam Kelembagaan Data		55.000.000,00	DINAS PENGENDALIAN PENDUDUK DAN KELUARGA BERENCANA, PEMBERDAYAAN PEREMPUAN DAN PERLINDUNGAN ANAK	
182	2	08	06			PROGRAM PEMENUHAN HAK ANAK (PHA)	Indeks Pemenuhan Hak Anak (IPHA)	68,92 Persen	100.000.000,00					-	110.000.000,00		
	2	08	06	2.01		Pelembagaan PHA pada Lembaga Pemerintah, Nonpemerintah, dan Dunia Usaha Kewenangan Kabupaten/Kota	Cakupan lembaga pemerintah, non pemerintah dan dunia usaha yang memiliki rencana tindak lanjut pelembagaan pemenuhan hak anak	0 Persen	0,00			-	-	Meningkatnya Pelembagaan PHA pada Lembaga Pemerintah, Non Pemerintah, dan Dunia Usaha	-	0,00	
	2	08	06	2.01	0003	Advokasi dan sosialisasi Pelaksanaan Kebijakan Pemenuhan Hak Anak pada Lembaga Pemerintah, Non Pemerintah, Media dan Dunia Usaha Kewenangan Kabupaten/Kota											

No	Kode					Urusan / Bidang Urusan / Program / Kegiatan / Sub Kegiatan	Indikator Program / Kegiatan / Sub Kegiatan	Capaian Kinerja Dan Kerangka Pendanaan						Kelompok Sasaran	Prakiraan Maju Rencana Tahun 2027		Perangkat Daerah Penanggung Jawab
								Target 2026	Pagu Indikatif (Rp)	Lokasi	Sumber Dana	Prioritas			Target	Pagu Indikatif (Rp)	
												Nasional	Daerah				
						Jumlah pemangku kepentingan tingkat kabupaten/kota yang mendapatkan advokasi dan sosialisasi Pelaksanaan Kebijakan Pemenuhan Hak Anak pada Lembaga Pemerintah, Non Pemerintah, Media dan Dunia Usaha Kewenangan Kabupaten/Kota	0 Lembaga	0,00	Kab. Sumedang, Semua Kecamatan, Semua Kel/Desa	DANA ALOKASI UMUM (DAU)	-	-	Meningkatnya Pelembagaan PHA pada Lembaga Pemerintah, Non Pemerintah, dan Dunia Usaha		0,00	DINAS PENGENDALIAN PENDUDUK DAN KELUARGA BERENCANA, PEMBERDAYAAN PEREMPUAN DAN PERLINDUNGAN ANAK	
2	08	06	2.01	0005	Pendampingan Penyelenggaraan	Pelaksanaan Kebijakan Pemenuhan Hak Anak pada Lembaga Pemerintah, Non Pemerintah, Media dan Dunia Usaha Kewenangan Kabupaten/Kota	0 Lembaga	0,00	Kab. Sumedang, Semua Kecamatan, Semua Kel/Desa	DANA ALOKASI UMUM (DAU)	-	Penguatan Sumber Daya Manusia Berkualitas dan Berdaya Saing	Meningkatnya Pelembagaan PHA pada Lembaga Pemerintah, Non Pemerintah, dan Dunia Usaha		0,00	DINAS PENGENDALIAN PENDUDUK DAN KELUARGA BERENCANA, PEMBERDAYAAN PEREMPUAN DAN PERLINDUNGAN ANAK	
2	08	06	2.02		Penguatan dan Pengembangan Lembaga Penyedia Layanan Peningkatan Kualitas Hidup Anak Kewenangan Kabupaten/Kota	Cakupan Layanan Penguatan dan pengembangan Lembaga penyedia layanan Peningkatan Kualitas Hidup Anak yang mendapat Penguatan dan Pengembangan	100 Persen	100.000.000,00			Memperkuat pembangunan sumber daya manusia (SDM), sains, teknologi, pendidikan, kesehatan, prestasi olahraga, kesetaraan gender, serta penguatan peran perempuan, pemuda (generasi milenial dan generasi Z), dan penyandang disabilitas.	-	Meningkatnya Penguatan dan Pengembangan Lembaga Penyedia Layanan Peningkatan Kualitas Hidup Anak		110.000.000,00		
2	08	06	2.02	0005	Peningkatan Kapasitas lembaga penyedia layanan Peningkatan Kualitas Hidup Anak Kewenangan Kabupaten/Kota	jumlah SDM lembaga penyedia layanan Peningkatan Kualitas Hidup Anak Kewenangan Kabupaten/Kota yang mendapatkan bimtek	0 Orang	0,00	Kab. Sumedang, Semua Kecamatan, Semua Kel/Desa	DANA ALOKASI UMUM (DAU)	Memperkuat pembangunan sumber daya manusia (SDM), sains, teknologi, pendidikan, kesehatan, prestasi olahraga, kesetaraan gender, serta penguatan peran perempuan, pemuda (generasi milenial dan generasi Z), dan penyandang disabilitas.	-	Meningkatnya Penguatan dan Pengembangan Lembaga Penyedia Layanan Peningkatan Kualitas Hidup Anak		0,00	DINAS PENGENDALIAN PENDUDUK DAN KELUARGA BERENCANA, PEMBERDAYAAN PEREMPUAN DAN PERLINDUNGAN ANAK	
2	08	06	2.02	0006	penguatan kerjasama antar lembaga penyedia layanan Peningkatan Kualitas Hidup Anak Kewenangan Kabupaten/Kota	Jumlah kerjasama antar lembaga penyedia layanan Peningkatan Kualitas Hidup Anak Kewenangan Kabupaten/Kota	0 Dokumen	0,00	Kab. Sumedang, Semua Kecamatan, Semua Kel/Desa	DANA ALOKASI UMUM (DAU)	Memperkuat pembangunan sumber daya manusia (SDM), sains, teknologi, pendidikan, kesehatan, prestasi olahraga, kesetaraan gender, serta penguatan peran perempuan, pemuda (generasi milenial dan generasi Z), dan penyandang disabilitas.	-	Meningkatnya Penguatan dan Pengembangan Lembaga Penyedia Layanan Peningkatan Kualitas Hidup Anak		0,00	DINAS PENGENDALIAN PENDUDUK DAN KELUARGA BERENCANA, PEMBERDAYAAN PEREMPUAN DAN PERLINDUNGAN ANAK	
2	08	06	2.02	0007	Advokasi dan sosialisasi penguatan dan pengembangan lembaga penyedia layanan Peningkatan Kualitas Hidup Anak Kewenangan Kabupaten/Kota												

No	Kode					Urusan / Bidang Urusan / Program / Kegiatan / Sub Kegiatan	Indikator Program / Kegiatan / Sub Kegiatan	Capaian Kinerja Dan Kerangka Pendanaan					Kelompok Sasaran	Prakiraan Maju Rencana Tahun 2027		Perangkat Daerah Penanggung Jawab	
								Target 2026	Pagu Indikatif (Rp)	Lokasi	Sumber Dana	Prioritas		Target	Pagu Indikatif (Rp)		
												Nasional					Daerah
						Jumlah lembaga penyedia layanan Peningkatan Kualitas Hidup Anak tingkat provinsi yang mendapatkan advokasi dan sosialisasi (lembaga pemerintah dan non pemerintah)	0 Lembaga	0,00	Kab. Sumedang, Semua Kecamatan, Semua Kel/Desa	DANA ALOKASI UMUM (DAU)	Memperkuat pembangunan sumber daya manusia (SDM), sains, teknologi, pendidikan, kesehatan, prestasi olahraga, kesetaraan gender, serta penguatan peran perempuan, pemuda (generasi milenial dan generasi Z), dan penyandang disabilitas.	-	Meningkatnya Penguatan dan Pengembangan Lembaga Penyedia Layanan Peningkatan Kualitas Hidup Anak		0,00	DINAS PENGENDALIAN PENDUDUK DAN KELUARGA BERENCANA, PEMBERDAYAAN PEREMPUAN DAN PERLINDUNGAN ANAK	
	2	08	06	2.02	0009	pendampingan penguatan dan pengembangan lembaga penyedia layanan Peningkatan Kualitas Hidup Anak Kewenangan Kabupaten/Kota											
						jumlah lembaga penyedia layanan Peningkatan Kualitas Hidup Anak Kewenangan Kabupaten/Kota yang mendapatkan pendampingan	1 Lembaga	100.000.000,00	Kab. Sumedang, Semua Kecamatan, Semua Kel/Desa	DANA ALOKASI UMUM (DAU)	Memperkuat pembangunan sumber daya manusia (SDM), sains, teknologi, pendidikan, kesehatan, prestasi olahraga, kesetaraan gender, serta penguatan peran perempuan, pemuda (generasi milenial dan generasi Z), dan penyandang disabilitas.	Mewujudkan Sumber Daya Manusia Berkarakter Unggul Penguatan Sumber Daya Manusia Berkualitas dan Berdaya Saing	Meningkatnya Penguatan dan Pengembangan Lembaga Penyedia Layanan Peningkatan Kualitas Hidup Anak		110.000.000,00	DINAS PENGENDALIAN PENDUDUK DAN KELUARGA BERENCANA, PEMBERDAYAAN PEREMPUAN DAN PERLINDUNGAN ANAK	
183	2	08	07			PROGRAM PERLINDUNGAN KHUSUS ANAK	Persentase Anak Memerlukan Perlindungan Khusus yang Mendapatkan Layanan Komprehensif	62,06 Persen	600.000.000,00					-	655.000.000,00		
	2	08	07	2.01		Pencegahan Kekerasan Terhadap Anak yang Melibatkan para Pihak Lingkup Daerah Kabupaten/Kota	Cakupan Upaya Pencegahan Kekerasan Terhadap Anak	89,76 Persen	100.000.000,00			Memperkuat pembangunan sumber daya manusia (SDM), sains, teknologi, pendidikan, kesehatan, prestasi olahraga, kesetaraan gender, serta penguatan peran perempuan, pemuda (generasi milenial dan generasi Z), dan penyandang disabilitas.	Mewujudkan Sumber Daya Manusia Berkarakter Unggul Penguatan Sumber Daya Manusia Berkualitas dan Berdaya Saing	Meningkatnya Pencegahan Kekerasan Terhadap Anak yang Melibatkan para Pihak Lingkup Daerah	-	105.000.000,00	
	2	08	07	2.01	0006	koordinasi dan sinkronisasi pencegahan kekerasan terhadap anak kewenangan kabupaten/kota											
						jumlah dokumen hasil koordinasi dan sinkronisasi pencegahan kekerasan terhadap anak kewenangan kabupaten/kota	1 Dokumen	50.000.000,00	Kab. Sumedang, Semua Kecamatan, Semua Kel/Desa	DANA ALOKASI UMUM (DAU)	Memperkuat pembangunan sumber daya manusia (SDM), sains, teknologi, pendidikan, kesehatan, prestasi olahraga, kesetaraan gender, serta penguatan peran perempuan, pemuda (generasi milenial dan generasi Z), dan penyandang disabilitas.	Mewujudkan Sumber Daya Manusia Berkarakter Unggul Penguatan Sumber Daya Manusia Berkualitas dan Berdaya Saing	Meningkatnya Pencegahan Kekerasan Terhadap Anak yang Melibatkan para Pihak Lingkup Daerah		55.000.000,00	DINAS PENGENDALIAN PENDUDUK DAN KELUARGA BERENCANA, PEMBERDAYAAN PEREMPUAN DAN PERLINDUNGAN ANAK	
	2	08	07	2.01	0009	Kerjasama para pihak dalam pencegahan KtA Kewenangan Kabupaten/Kota											

No	Kode				Urusan / Bidang Urusan / Program / Kegiatan / Sub Kegiatan	Indikator Program / Kegiatan / Sub Kegiatan	Capaian Kinerja Dan Kerangka Pendanaan					Kelompok Sasaran	Prakiraan Maju Rencana Tahun 2027		Perangkat Daerah Penanggung Jawab	
							Target 2026	Pagu Indikatif (Rp)	Lokasi	Sumber Dana	Prioritas		Target	Pagu Indikatif (Rp)		
											Nasional					Daerah
					Jumlah Kerjasama para pihak dalam pencegahan KtA Kewenangan Kab/Kota	1 Dokumen	50.000.000,00	Kab. Sumedang, Semua Kecamatan, Semua Kel/Desa	DANA ALOKASI UMUM (DAU)	Memperkuat pembangunan sumber daya manusia (SDM), sains, teknologi, pendidikan, kesehatan, prestasi olahraga, kesetaraan gender, serta penguatan peran perempuan, pemuda (generasi milenial dan generasi Z), dan penyandang disabilitas.	Mewujudkan Sumber Daya Manusia Berkarakter Unggul Penguatan Sumber Daya Manusia Berkualitas dan Berdaya Saing	Meningkatnya Pencegahan Kekerasan Terhadap Anak yang Melibatkan para Pihak Lingkup Daerah		50.000.000,00	DINAS PENGENDALIAN PENDUDUK DAN KELUARGA BERENCANA, PEMBERDAYAAN PEREMPUAN DAN PERLINDUNGAN ANAK	
2	08	07	2.02		Penyediaan Layanan bagi Anak yang Memerlukan Perlindungan Khusus yang Memerlukan Koordinasi Tingkat Daerah Kabupaten/Kota	Cakupan layanan Bagi Anak yang memerlukan Perlindungan khusus yang ditindaklanjuti	100 Persen	500.000.000,00		Memperkuat pembangunan sumber daya manusia (SDM), sains, teknologi, pendidikan, kesehatan, prestasi olahraga, kesetaraan gender, serta penguatan peran perempuan, pemuda (generasi milenial dan generasi Z), dan penyandang disabilitas.	Mewujudkan Sumber Daya Manusia Berkarakter Unggul Penguatan Sumber Daya Manusia Berkualitas dan Berdaya Saing	Meningkatnya Layanan Bagi Anak yang Memerlukan Perlindungan Khusus yang Memerlukan Koordinasi		550.000.000,00		
2	08	07	2.02	0008	Layanan Pengaduan atau Penjangkauan bagi Anak Korban Kekerasan Tingkat Kabupaten/Kota											
					Jumlah Anak Korban Kekerasan yang mendapatkan Layanan Pengaduan atau Penjangkauan korban Tingkat Kabupaten/Kota	20 Orang	100.000.000,00	Kab. Sumedang, Semua Kecamatan, Semua Kel/Desa	DANA ALOKASI UMUM (DAU)	Memperkuat pembangunan sumber daya manusia (SDM), sains, teknologi, pendidikan, kesehatan, prestasi olahraga, kesetaraan gender, serta penguatan peran perempuan, pemuda (generasi milenial dan generasi Z), dan penyandang disabilitas.	Mewujudkan Sumber Daya Manusia Berkarakter Unggul Penguatan Sumber Daya Manusia Berkualitas dan Berdaya Saing	Meningkatnya Layanan Bagi Anak yang Memerlukan Perlindungan Khusus yang Memerlukan Koordinasi		110.000.000,00	DINAS PENGENDALIAN PENDUDUK DAN KELUARGA BERENCANA, PEMBERDAYAAN PEREMPUAN DAN PERLINDUNGAN ANAK	
2	08	07	2.02	0012	layanan rumah perlindungan bagi Anak Korban Kekerasan Tingkat Kabupaten/Kota											
					Jumlah Anak Korban Kekerasan yang mendapatkan layanan rumah perlindungan bagi Perempuan Korban Kekerasan Tingkat Kabupaten/Kota	12 Orang	400.000.000,00	Kab. Sumedang, Semua Kecamatan, Semua Kel/Desa	DANA ALOKASI UMUM (DAU)	Memperkuat pembangunan sumber daya manusia (SDM), sains, teknologi, pendidikan, kesehatan, prestasi olahraga, kesetaraan gender, serta penguatan peran perempuan, pemuda (generasi milenial dan generasi Z), dan penyandang disabilitas.	Mewujudkan Sumber Daya Manusia Berkarakter Unggul Penguatan Sumber Daya Manusia Berkualitas dan Berdaya Saing	Meningkatnya Layanan Bagi Anak yang Memerlukan Perlindungan Khusus yang Memerlukan Koordinasi		440.000.000,00	DINAS PENGENDALIAN PENDUDUK DAN KELUARGA BERENCANA, PEMBERDAYAAN PEREMPUAN DAN PERLINDUNGAN ANAK	
2	08	07	2.03		Penguatan dan Pengembangan Lembaga Penyedia Layanan bagi Anak yang Memerlukan Perlindungan Khusus Tingkat Daerah Kabupaten/Kota	Cakupan Layanan Lembaga Penyedia Layanan bagi Anak yang Memerlukan Perlindungan Khusus yang mendapat Penguatan dan Pengembangan	0 Persen	0,00		Memperkuat pembangunan sumber daya manusia (SDM), sains, teknologi, pendidikan, kesehatan, prestasi olahraga, kesetaraan gender, serta penguatan peran perempuan, pemuda (generasi milenial dan generasi Z), dan penyandang disabilitas.		Meningkatnya Penguatan dan Pengembangan Lembaga Penyedia Layanan bagi Anak yang Memerlukan Perlindungan Khusus		0,00		
2	08	07	2.03	0011	Advokasi dan sosialisasi penguatan dan pengembangan lembaga penyedia layanan bagi Anak yang Memerlukan Perlindungan Khusus Tingkat Daerah Kabupaten/Kota											

No	Kode					Urusan / Bidang Urusan / Program / Kegiatan / Sub Kegiatan	Indikator Program / Kegiatan / Sub Kegiatan	Capaian Kinerja Dan Kerangka Pendanaan						Kelompok Sasaran	Prakiraan Maju Rencana Tahun 2027		Perangkat Daerah Penanggung Jawab
								Target 2026	Pagu Indikatif (Rp)	Lokasi	Sumber Dana	Prioritas			Target	Pagu Indikatif (Rp)	
												Nasional	Daerah				
						Jumlah Lembaga penyedia layanan bagi Anak yang Memerlukan Perlindungan Khusus Tingkat Daerah Kabupaten/Kota tingkat Kabupaten/Kota yang mendapatkan advokasi dan sosialisasi (lembaga pemerintah dan non pemerintah)	0 Lembaga	0,00	Kab. Sumedang, Semua Kecamatan, Semua Kel/Desa	DANA ALOKASI UMUM (DAU)	Memperkuat pembangunan sumber daya manusia (SDM), sains, teknologi, pendidikan, kesehatan, prestasi olahraga, kesetaraan gender, serta penguatan peran perempuan, pemuda (generasi milenial dan generasi Z), dan penyandang disabilitas.	-	Meningkatnya Penguatan dan Pengembangan Lembaga Penyedia Layanan bagi Anak yang Memerlukan Perlindungan Khusus		0,00	DINAS PENGENDALIAN PENDUDUK DAN KELUARGA BERENCANA, PEMBERDAYAAN PEREMPUAN DAN PERLINDUNGAN ANAK	
	2	08	07	2.03	0013	Peningkatan Kapasitas lembaga penyedia layanan bagi Anak yang Memerlukan Perlindungan Khusus Tingkat Daerah Kabupaten/Kota	jumlah SDM lembaga penyedia layanan bagi Anak yang Memerlukan Perlindungan Khusus Tingkat Daerah Kabupaten/Kota yang mendapatkan bimtek	0 Orang	0,00	Kab. Sumedang, Semua Kecamatan, Semua Kel/Desa	DANA ALOKASI UMUM (DAU)	Memperkuat pembangunan sumber daya manusia (SDM), sains, teknologi, pendidikan, kesehatan, prestasi olahraga, kesetaraan gender, serta penguatan peran perempuan, pemuda (generasi milenial dan generasi Z), dan penyandang disabilitas.	-	Meningkatnya Penguatan dan Pengembangan Lembaga Penyedia Layanan bagi Anak yang Memerlukan Perlindungan Khusus		0,00	DINAS PENGENDALIAN PENDUDUK DAN KELUARGA BERENCANA, PEMBERDAYAAN PEREMPUAN DAN PERLINDUNGAN ANAK
	2	08	07	2.03	0014	pendampingan penguatan dan pengembangan lembaga penyedia layanan bagi Anak yang Memerlukan Perlindungan Khusus Tingkat Daerah Kabupaten/Kota	jumlah lembaga penyedia layanan bagi Anak yang Memerlukan Perlindungan Khusus Tingkat Daerah Kabupaten/Kota yang mendapatkan pendampingan	0 Lembaga	0,00	Kab. Sumedang, Semua Kecamatan, Semua Kel/Desa	DANA ALOKASI UMUM (DAU)	Memperkuat pembangunan sumber daya manusia (SDM), sains, teknologi, pendidikan, kesehatan, prestasi olahraga, kesetaraan gender, serta penguatan peran perempuan, pemuda (generasi milenial dan generasi Z), dan penyandang disabilitas.	-	Meningkatnya Penguatan dan Pengembangan Lembaga Penyedia Layanan bagi Anak yang Memerlukan Perlindungan Khusus		0,00	DINAS PENGENDALIAN PENDUDUK DAN KELUARGA BERENCANA, PEMBERDAYAAN PEREMPUAN DAN PERLINDUNGAN ANAK
	2	14				URUSAN PEMERINTAHAN BIDANG PENGENDALIAN PENDUDUK DAN PROGRAM PENGENDALIAN PENDUDUK	Angka Kelahiran Remaja Umur 15-19 Tahun (Age Sfesific Fertility Rate/ASFR 15-19)	14,3090 Persen	100.000.000,00							3.605.160.000,00	
184	2	14	02			Pemaduan dan Sinkronisasi Kebijakan Pemerintah Daerah Provinsi dengan Pemerintah Daerah Kabupaten/Kota dalam rangka Pengendalian Kuantitas Penduduk	Persentase sekolah yang telah sinkron dengan Kebijakan Pemerintah Daerah Provinsi dengan Pemerintah Daerah Kabupaten/Kota dalam rangka Pengendalian Kuantitas Penduduk	10 Persen	50.000.000,00			Memperkuat pembangunan sumber daya manusia (SDM), sains, teknologi, pendidikan, kesehatan, prestasi olahraga, kesetaraan gender, serta penguatan peran perempuan, pemuda (generasi milenial dan generasi Z), dan penyandang disabilitas.	-	Meningkatnya Pemahaman Pendidik Tingkat SLTP terhadap Kebijakan Pembangunan Kependudukan		55.000.000,00	
	2	14	02	2.01	0025	Penyusunan Grand Design Pembangunan Kependudukan (GDPK) Tingkat Kabupaten/Kota											

No	Kode					Urusan / Bidang Urusan / Program / Kegiatan / Sub Kegiatan	Indikator Program / Kegiatan / Sub Kegiatan	Capaian Kinerja Dan Kerangka Pendanaan						Kelompok Sasaran	Prakiraan Maju Rencana Tahun 2027		Perangkat Daerah Penanggung Jawab
								Target 2026	Pagu Indikatif (Rp)	Lokasi	Sumber Dana	Prioritas			Target	Pagu Indikatif (Rp)	
												Nasional	Daerah				
						Jumlah Dokumen GDPK 5 Pilar yang telah disusun Tingkat Kabupaten/Kota	0 Dokumen	0,00	Kab. Sumedang, Semua Kecamatan, Semua Kel/Desa	DANA ALOKASI UMUM (DAU)	Memperkuat pembangunan sumber daya manusia (SDM), sains, teknologi, pendidikan, kesehatan, prestasi olahraga, kesetaraan gender, serta penguatan peran perempuan, pemuda (generasi milenial dan generasi Z), dan penyandang disabilitas.	-	Meningkatnya Pemahaman Pendidik Tingkat SLTP terhadap Kebijakan Pembangunan Kependudukan		0,00	DINAS PENGENDALIAN PENDUDUK DAN KELUARGA BERENCANA, PEMBERDAYAAN PEREMPUAN DAN PERLINDUNGAN ANAK	
2	14	02	2.01	0027	Advokasi, Sosialisasi dan Fasilitasi Pelaksanaan Pendidikan Kependudukan Jalur Formal di Satuan Pendidikan Jenjang SD/MI dan SLTP/MTS, serta Jalur Nonformal dan Informal	Jumlah dokumen advokasi, Sosialisasi dan Fasilitasi Pelaksanaan Pendidikan Kependudukan Jalur Formal di Satuan Pendidikan Jenjang SD/MI dan SLTP/MTS, serta Jalur Nonformal dan Informal	26 Satuan Pendidikan	50.000.000,00	Kab. Sumedang, Semua Kecamatan, Semua Kel/Desa	DAU YANG DITENTUKAN PENGGUNAANNYA BIDANG PENDIDIKAN	Memperkuat pembangunan sumber daya manusia (SDM), sains, teknologi, pendidikan, kesehatan, prestasi olahraga, kesetaraan gender, serta penguatan peran perempuan, pemuda (generasi milenial dan generasi Z), dan penyandang disabilitas.	Mewujudkan Sumber Daya Manusia Berkarakter Unggul Penguatan Sumber Daya Manusia Berkualitas dan Berdaya Saing	Meningkatnya Pemahaman Pendidik Tingkat SLTP terhadap Kebijakan Pembangunan Kependudukan		55.000.000,00	DINAS PENGENDALIAN PENDUDUK DAN KELUARGA BERENCANA, PEMBERDAYAAN PEREMPUAN DAN PERLINDUNGAN ANAK	
2	14	02	2.01	0031	Penyediaan dan Pengembangan Materi Pendidikan Kependudukan Jalur Pendidikan Formal di Satuan Pendidikan Jenjang SD/MI dan SLTP/MTS Sesuai Isu Lokal Kabupaten/Kota	Jumlah Dokumen Penyediaan dan Pengembangan Materi Pendidikan Kependudukan Jalur Pendidikan Formal Sesuai Isu Lokal Kabupaten/Kota	0 Dokumen	0,00	Kab. Sumedang, Semua Kecamatan, Semua Kel/Desa	DANA ALOKASI UMUM (DAU)	Memperkuat pembangunan sumber daya manusia (SDM), sains, teknologi, pendidikan, kesehatan, prestasi olahraga, kesetaraan gender, serta penguatan peran perempuan, pemuda (generasi milenial dan generasi Z), dan penyandang disabilitas.	-	Meningkatnya Pemahaman Pendidik Tingkat SLTP terhadap Kebijakan Pembangunan Kependudukan		0,00	DINAS PENGENDALIAN PENDUDUK DAN KELUARGA BERENCANA, PEMBERDAYAAN PEREMPUAN DAN PERLINDUNGAN ANAK	
2	14	02	2.02		Pemetaan Perkiraan Pengendalian Penduduk Cakupan Daerah Kabupaten/Kota	Persentase Pemetaan Data Pengendalian Penduduk yang Tersusun melalui Sistem Informasi	100 Persen	50.000.000,00			Memperkuat pembangunan sumber daya manusia (SDM), sains, teknologi, pendidikan, kesehatan, prestasi olahraga, kesetaraan gender, serta penguatan peran perempuan, pemuda (generasi milenial dan generasi Z), dan penyandang disabilitas.	-	Meningkatnya Perkembangan Data Pengendalian Penduduk dan KB		55.000.000,00		
2	14	02	2.02	0009	Pembinaan dan Pengawasan Penyelenggaraan Sistem Informasi Keluarga	Jumlah Laporan Pembinaan dan Pengawasan Penyelenggaraan Sistem Informasi Keluarga	0 Laporan	0,00	Kab. Sumedang, Semua Kecamatan, Semua Kel/Desa	DANA ALOKASI UMUM (DAU)	Memperkuat pembangunan sumber daya manusia (SDM), sains, teknologi, pendidikan, kesehatan, prestasi olahraga, kesetaraan gender, serta penguatan peran perempuan, pemuda (generasi milenial dan generasi Z), dan penyandang disabilitas.	-	Meningkatnya Perkembangan Data Pengendalian Penduduk dan KB		0,00	DINAS PENGENDALIAN PENDUDUK DAN KELUARGA BERENCANA, PEMBERDAYAAN PEREMPUAN DAN PERLINDUNGAN ANAK	
2	14	02	2.02	0011	Penyediaan Data dan Informasi Keluarga												

No	Kode					Urusan / Bidang Urusan / Program / Kegiatan / Sub Kegiatan	Indikator Program / Kegiatan / Sub Kegiatan	Capaian Kinerja Dan Kerangka Pendanaan						Kelompok Sasaran	Prakiraan Maju Rencana Tahun 2027		Perangkat Daerah Penanggung Jawab
								Target 2026	Pagu Indikatif (Rp)	Lokasi	Sumber Dana	Prioritas			Target	Pagu Indikatif (Rp)	
												Nasional	Daerah				
						Jumlah Data dan Informasi Keluarga yang Tersedianya	0 Dokumen	0,00	Kab. Sumedang, Semua Kecamatan, Semua Kel/Desa	DANA ALOKASI UMUM (DAU)	Memperkuat pembangunan sumber daya manusia (SDM), sains, teknologi, pendidikan, kesehatan, prestasi olahraga, kesetaraan gender, serta penguatan peran perempuan, pemuda (generasi milenial dan generasi Z), dan penyandang disabilitas.	-	Meningkatnya Perkembangan Data Pengendalian Penduduk dan KB		0,00	DINAS PENGENDALIAN PENDUDUK DAN KELUARGA BERENCANA, PEMBERDAYAAN PEREMPUAN DAN PERLINDUNGAN ANAK	
2	14	02	2.02	0012	Pencatatan dan Pengumpulan Data Keluarga												
						Jumlah Laporan Pencatatan dan Pengumpulan Data Keluarga	1 Laporan	50.000.000,00	Kab. Sumedang, Semua Kecamatan, Semua Kel/Desa	DANA ALOKASI UMUM (DAU)	Memperkuat pembangunan sumber daya manusia (SDM), sains, teknologi, pendidikan, kesehatan, prestasi olahraga, kesetaraan gender, serta penguatan peran perempuan, pemuda (generasi milenial dan generasi Z), dan penyandang disabilitas.	Mewujudkan Sumber Daya Manusia Berkarakter Unggul Penguatan Sumber Daya Manusia Berkualitas dan Berdaya Saing	Meningkatnya Perkembangan Data Pengendalian Penduduk dan KB		55.000.000,00	DINAS PENGENDALIAN PENDUDUK DAN KELUARGA BERENCANA, PEMBERDAYAAN PEREMPUAN DAN PERLINDUNGAN ANAK	
2	14	02	2.02	0013	Pengolahan dan Pelaporan Data Pengendalian Lapangan dan Pelayanan KB												
						Jumlah Dokumen Pengolahan dan Pelaporan Data Pengendalian Lapangan dan Pelayanan KB	0 Dokumen	0,00	Kab. Sumedang, Semua Kecamatan, Semua Kel/Desa	DAK NON FISIK-BOKKB-BOKB	Memperkuat pembangunan sumber daya manusia (SDM), sains, teknologi, pendidikan, kesehatan, prestasi olahraga, kesetaraan gender, serta penguatan peran perempuan, pemuda (generasi milenial dan generasi Z), dan penyandang disabilitas.	-	Meningkatnya Perkembangan Data Pengendalian Penduduk dan KB		0,00	DINAS PENGENDALIAN PENDUDUK DAN KELUARGA BERENCANA, PEMBERDAYAAN PEREMPUAN DAN PERLINDUNGAN ANAK	
2	14	02	2.02	0018	Pembinaan dan Pengawasan Pencatatan dan Pelaporan Program Bangga Kencana												
						Jumlah Laporan hasil Pelaksanaan Pembinaan dan pengawasan Program Bangga Kencana	0 Laporan	0,00	Kab. Sumedang, Semua Kecamatan, Semua Kel/Desa	DANA ALOKASI UMUM (DAU)	Memperkuat pembangunan sumber daya manusia (SDM), sains, teknologi, pendidikan, kesehatan, prestasi olahraga, kesetaraan gender, serta penguatan peran perempuan, pemuda (generasi milenial dan generasi Z), dan penyandang disabilitas.	-	Meningkatnya Perkembangan Data Pengendalian Penduduk dan KB		0,00	DINAS PENGENDALIAN PENDUDUK DAN KELUARGA BERENCANA, PEMBERDAYAAN PEREMPUAN DAN PERLINDUNGAN ANAK	
185	2	14	03		PROGRAM PEMBINAAN KELUARGA BERENCANA (KB)	Persentase Kebutuhan Ber- KB yang tidak Terpenuhi (Unmet Need)	8,9829 Persen	2.895.600.000,00						-	3.055.160.000,00		

No	Kode				Urusan / Bidang Urusan / Program / Kegiatan / Sub Kegiatan	Indikator Program / Kegiatan / Sub Kegiatan	Capaian Kinerja Dan Kerangka Pendanaan					Kelompok Sasaran	Prakiraan Maju Rencana Tahun 2027		Perangkat Daerah Penanggung Jawab	
							Target 2026	Pagu Indikatif (Rp)	Lokasi	Sumber Dana	Prioritas		Target	Pagu Indikatif (Rp)		
											Nasional					Daerah
2	14	03	2.01		Pelaksanaan Advokasi, Komunikasi, Informasi dan Edukasi (KIE) Pengendalian Penduduk dan KB Sesuai Kearifan Budaya Lokal	Persentase Pasangan Usia Subur yang Mendapatkan Advokasi dan KIE Program Bangsa Kencana	10,72 Persen	303.600.000,00			Memperkuat pembangunan sumber daya manusia (SDM), sains, teknologi, pendidikan, kesehatan, prestasi olahraga, kesetaraan gender, serta penguatan peran perempuan, pemuda (generasi milenial dan generasi Z), dan penyandang disabilitas.	Mewujudkan Sumber Daya Manusia Berkarakter Unggul Penguatan Sumber Daya Manusia Berkualitas dan Berdaya Saing	Meningkatnya Advokasi, Komunikasi, Informasi dan Edukasi (KIE) Pengendalian Penduduk dan KB		333.960.000,00	
2	14	03	2.01	0008	Pengendalian Program KKBPK											
					Jumlah Laporan Hasil Pengendalian Program KKBPK	1 Laporan	53.600.000,00	Kab. Sumedang, Semua Kecamatan, Semua Kel/Desa	DAU YANG DITENTUKAN PENGGUNAANNYA BIDANG KESEHATAN	Memperkuat pembangunan sumber daya manusia (SDM), sains, teknologi, pendidikan, kesehatan, prestasi olahraga, kesetaraan gender, serta penguatan peran perempuan, pemuda (generasi milenial dan generasi Z), dan penyandang disabilitas.	Mewujudkan Sumber Daya Manusia Berkarakter Unggul Penguatan Sumber Daya Manusia Berkualitas dan Berdaya Saing	Meningkatnya Advokasi, Komunikasi, Informasi dan Edukasi (KIE) Pengendalian Penduduk dan KB		58.960.000,00	DINAS PENGENDALIAN PENDUDUK DAN KELUARGA BERENCANA, PEMBERDAYAAN PEREMPUAN DAN PERLINDUNGAN ANAK	
2	14	03	2.01	0009	Penyediaan dan Distribusi Sarana KIE Program Bangsa Kencana											
					Jumlah Unit Sarana Penyediaan dan Pendistribusian KIE Program Bangsa Kencana (Pembangunan Keluarga, Kependudukan, dan Keluarga Berencana)	0 Unit	0,00	Kab. Sumedang, Semua Kecamatan, Semua Kel/Desa	DAK NON FISIK-BOKKB-BOKB	Memperkuat pembangunan sumber daya manusia (SDM), sains, teknologi, pendidikan, kesehatan, prestasi olahraga, kesetaraan gender, serta penguatan peran perempuan, pemuda (generasi milenial dan generasi Z), dan penyandang disabilitas.	Penguatan Sumber Daya Manusia Berkualitas dan Berdaya Saing	Meningkatnya Advokasi, Komunikasi, Informasi dan Edukasi (KIE) Pengendalian Penduduk dan KB		0,00	DINAS PENGENDALIAN PENDUDUK DAN KELUARGA BERENCANA, PEMBERDAYAAN PEREMPUAN DAN PERLINDUNGAN ANAK	
2	14	03	2.01	0010	Pengelolaan Operasional dan Sarana di Balai Penyuluhan Bangsa Kencana											
					Jumlah Laporan Hasil Pengelolaan Operasional dan Sarana di Balai Penyuluhan Bangsa Kencana (Pembangunan Keluarga, Kependudukan, dan Keluarga Berencana)	0 Laporan	0,00	Kab. Sumedang, Semua Kecamatan, Semua Kel/Desa	DAK NON FISIK-BOKKB-BOKB	Memperkuat pembangunan sumber daya manusia (SDM), sains, teknologi, pendidikan, kesehatan, prestasi olahraga, kesetaraan gender, serta penguatan peran perempuan, pemuda (generasi milenial dan generasi Z), dan penyandang disabilitas.	Penguatan Sumber Daya Manusia Berkualitas dan Berdaya Saing	Meningkatnya Advokasi, Komunikasi, Informasi dan Edukasi (KIE) Pengendalian Penduduk dan KB		0,00	DINAS PENGENDALIAN PENDUDUK DAN KELUARGA BERENCANA, PEMBERDAYAAN PEREMPUAN DAN PERLINDUNGAN ANAK	
2	14	03	2.01	0011	Pelaksanaan Mekanisme Operasional Program Bangsa Kencana melalui Rapat Koordinasi Kecamatan (Rakorcam), Rapat Koordinasi Desa (Rakordes), dan Mini Lokakarya (Minilok)											
					Jumlah Laporan Mekanisme Operasional Program Bangsa Kencana (Pembangunan Keluarga, Kependudukan, dan Keluarga Berencana) Melalui Rapat Koordinasi Kecamatan (Rakorcam), Rapat Koordinasi Desa (Rakordes), dan Mini Lokakarya (Minilok)	0 Laporan	0,00	Kab. Sumedang, Semua Kecamatan, Semua Kel/Desa	DAK NON FISIK-BOKKB-BOKB	Memperkuat pembangunan sumber daya manusia (SDM), sains, teknologi, pendidikan, kesehatan, prestasi olahraga, kesetaraan gender, serta penguatan peran perempuan, pemuda (generasi milenial dan generasi Z), dan penyandang disabilitas.		Meningkatnya Advokasi, Komunikasi, Informasi dan Edukasi (KIE) Pengendalian Penduduk dan KB		0,00	DINAS PENGENDALIAN PENDUDUK DAN KELUARGA BERENCANA, PEMBERDAYAAN PEREMPUAN DAN PERLINDUNGAN ANAK	

No	Kode					Urusan / Bidang Urusan / Program / Kegiatan / Sub Kegiatan	Indikator Program / Kegiatan / Sub Kegiatan	Capaian Kinerja Dan Kerangka Pendanaan					Kelompok Sasaran	Prakiraan Maju Rencana Tahun 2027		Perangkat Daerah Penanggung Jawab	
								Target 2026	Pagu Indikatif (Rp)	Lokasi	Sumber Dana	Prioritas		Target	Pagu Indikatif (Rp)		
												Nasional					Daerah
2	14	03	2.01	0012	Promosi dan KIE Program Bangsa Kencana Melalui Media Massa Cetak dan Elektronik serta Media Luar Ruang	Jumlah Dokumen Promosi dan KIE Program Bangsa Kencana (Pembangunan Keluarga, Kependudukan, dan Keluarga Berencana) Melalui Media Massa Cetak dan Elektronik serta Media Luar Ruang	1 Dokumen	250.000.000,00	Kab. Sumedang, Semua Kecamatan, Semua Kel/Desa	DAU YANG DITENTUKAN PENGGUNAANNYA BIDANG KESEHATAN	Memperkuat pembangunan sumber daya manusia (SDM), sains, teknologi, pendidikan, kesehatan, prestasi olahraga, kesetaraan gender, serta penguatan peran perempuan, pemuda (generasi milenial dan generasi Z), dan penyandang disabilitas.	Mewujudkan Sumber Daya Manusia Berkarakter Unggul Penguatan Sumber Daya Manusia Berkualitas dan Berdaya Saing	Meningkatnya Advokasi, Komunikasi, Informasi dan Edukasi (KIE) Pengendalian Penduduk dan KB		275.000.000,00	DINAS PENGENDALIAN PENDUDUK DAN KELUARGA BERENCANA, PEMBERDAYAAN PEREMPUAN DAN PERLINDUNGAN ANAK	
2	14	03	2.01	0013	Komunikasi, Informasi dan Edukasi (KIE) Program Bangsa Kencana sesuai Kearifan Budaya Lokal	Jumlah Komunikasi, Informasi dan Edukasi (KIE) Program Bangsa Kencana (Pembangunan Keluarga, Kependudukan, dan Keluarga Berencana) sesuai Kearifan Budaya Lokal yang dilaksanakan	0 Dokumen	0,00	Kab. Sumedang, Semua Kecamatan, Semua Kel/Desa	DANA ALOKASI UMUM (DAU)	Memperkuat pembangunan sumber daya manusia (SDM), sains, teknologi, pendidikan, kesehatan, prestasi olahraga, kesetaraan gender, serta penguatan peran perempuan, pemuda (generasi milenial dan generasi Z), dan penyandang disabilitas.	-	Meningkatnya Advokasi, Komunikasi, Informasi dan Edukasi (KIE) Pengendalian Penduduk dan KB		0,00	DINAS PENGENDALIAN PENDUDUK DAN KELUARGA BERENCANA, PEMBERDAYAAN PEREMPUAN DAN PERLINDUNGAN ANAK	
2	14	03	2.01	0014	Advokasi Program Bangsa kencana oleh pokja advokasi kepada Stakeholders dan Mitra Kerja	Jumlah Organisasi yang Mendapatkan Advokasi Program Bangsa Kencana (Pembangunan Keluarga, Kependudukan, dan Keluarga Berencana) kepada Stakeholders dan Mitra Kerja	0 Organisasi	0,00	Kab. Sumedang, Semua Kecamatan, Semua Kel/Desa	DAK NON FISIK-BOKKB-BOKB	Memperkuat pembangunan sumber daya manusia (SDM), sains, teknologi, pendidikan, kesehatan, prestasi olahraga, kesetaraan gender, serta penguatan peran perempuan, pemuda (generasi milenial dan generasi Z), dan penyandang disabilitas.	-	Meningkatnya Advokasi, Komunikasi, Informasi dan Edukasi (KIE) Pengendalian Penduduk dan KB		0,00	DINAS PENGENDALIAN PENDUDUK DAN KELUARGA BERENCANA, PEMBERDAYAAN PEREMPUAN DAN PERLINDUNGAN ANAK	
2	14	03	2.02		Pendayagunaan Tenaga Penyuluh KB/Petugas Lapangan KB (PKB/PLKB)	Persentase Tenaga Penyuluh yang didayagunakan	64,63 Persen	1.900.000.000,00			Memperkuat pembangunan sumber daya manusia (SDM), sains, teknologi, pendidikan, kesehatan, prestasi olahraga, kesetaraan gender, serta penguatan peran perempuan, pemuda (generasi milenial dan generasi Z), dan penyandang disabilitas.	-	Meningkatnya Kapasitas Tenaga Lini Lapangan		1.960.000.000,00		
2	14	03	2.02	0002	Penyediaan Sarana Pendukung Operasional PKB/PLKB	Jumlah Sarana Pendukung Operasional PKB/PLKB yang Tersedia	0 Unit	0,00	Kab. Sumedang, Semua Kecamatan, Semua Kel/Desa	DANA ALOKASI UMUM (DAU)	Memperkuat pembangunan sumber daya manusia (SDM), sains, teknologi, pendidikan, kesehatan, prestasi olahraga, kesetaraan gender, serta penguatan peran perempuan, pemuda (generasi milenial dan generasi Z), dan penyandang disabilitas.	-	Meningkatnya Kapasitas Tenaga Lini Lapangan		0,00	DINAS PENGENDALIAN PENDUDUK DAN KELUARGA BERENCANA, PEMBERDAYAAN PEREMPUAN DAN PERLINDUNGAN ANAK	
2	14	03	2.02	0004	Penggerakan Kader Institusi Masyarakat Pedesaan (IMP)												

No	Kode					Urusan / Bidang Urusan / Program / Kegiatan / Sub Kegiatan	Indikator Program / Kegiatan / Sub Kegiatan	Capaian Kinerja Dan Kerangka Pendanaan					Kelompok Sasaran	Prakiraan Maju Rencana Tahun 2027		Perangkat Daerah Penanggung Jawab	
								Target 2026	Pagu Indikatif (Rp)	Lokasi	Sumber Dana	Prioritas		Target	Pagu Indikatif (Rp)		
												Nasional					Daerah
						Jumlah Kader yang Mengikuti Penggerakan Kader Institusi Masyarakat Pedesaan (IMP)	2430 Orang	400.000.000,00	Kab. Sumedang, Semua Kecamatan, Semua Kel/Desa	DAU YANG DITENTUKAN PENGGUNAANN YA BIDANG KESEHATAN	Memperkuat pembangunan sumber daya manusia (SDM), sains, teknologi, pendidikan, kesehatan, prestasi olahraga, kesetaraan gender, serta penguatan peran perempuan, pemuda (generasi milenial dan generasi Z), dan penyandang disabilitas.	Mewujudkan Sumber Daya Manusia Berkarakter Unggul Penguatan Sumber Daya Manusia Berkualitas dan Berdaya Saing	Meningkatnya Kapasitas Tenaga Lini Lapangan		440.000.000,00	DINAS PENGENDALIAN PENDUDUK DAN KELUARGA BERENCANA, PEMBERDAYAAN PEREMPUAN DAN PERLINDUNGAN ANAK	
2	14	03	2.02	0005	Pembinaan IMP dan Program Bangga Kencana di Lini Lapangan oleh PKB/PLKB												
						Jumlah Organisasi yang Mengikuti Pembinaan IMP dan Program Bangga Kencana (Pembangunan Keluarga, Kependudukan, dan Keluarga Berencana) di Lini Lapangan oleh PKB/PLKB	1 Organisasi	1.300.000.000,00	Kab. Sumedang, Semua Kecamatan, Semua Kel/Desa	DAU YANG DITENTUKAN PENGGUNAANN YA BIDANG KESEHATAN	Memperkuat pembangunan sumber daya manusia (SDM), sains, teknologi, pendidikan, kesehatan, prestasi olahraga, kesetaraan gender, serta penguatan peran perempuan, pemuda (generasi milenial dan generasi Z), dan penyandang disabilitas.	Mewujudkan Sumber Daya Manusia Berkarakter Unggul Penguatan Sumber Daya Manusia Berkualitas dan Berdaya Saing	Meningkatnya Kapasitas Tenaga Lini Lapangan		1.300.000.000,00	DINAS PENGENDALIAN PENDUDUK DAN KELUARGA BERENCANA, PEMBERDAYAAN PEREMPUAN DAN PERLINDUNGAN ANAK	
2	14	03	2.02	0007	Fasilitasi Pelaksanaan Penyuluhan, Penggerakan, Pelayanan dan Pengembangan Program Bangga Kencana untuk Petugas Keluarga Berencana/Penyuluh Lapangan Keluarga Berencana (PKB/PLKB)												
						Jumlah Laporan Hasil Penguatan Pelaksanaan Penyuluhan, Penggerakan, Pelayanan dan Pengembangan Program Bangga Kencana (Pembangunan Keluarga, Kependudukan, dan Keluarga Berencana) untuk Petugas Keluarga Berencana/Penyuluh Lapangan Keluarga Berencana (PKB/PLKB)	4 Laporan	200.000.000,00	Kab. Sumedang, Semua Kecamatan, Semua Kel/Desa	DAU YANG DITENTUKAN PENGGUNAANN YA BIDANG KESEHATAN	Memperkuat pembangunan sumber daya manusia (SDM), sains, teknologi, pendidikan, kesehatan, prestasi olahraga, kesetaraan gender, serta penguatan peran perempuan, pemuda (generasi milenial dan generasi Z), dan penyandang disabilitas.	Mewujudkan Sumber Daya Manusia Berkarakter Unggul Penguatan Sumber Daya Manusia Berkualitas dan Berdaya Saing	Meningkatnya Kapasitas Tenaga Lini Lapangan		220.000.000,00	DINAS PENGENDALIAN PENDUDUK DAN KELUARGA BERENCANA, PEMBERDAYAAN PEREMPUAN DAN PERLINDUNGAN ANAK	
2	14	03	2.03		Pengendalian dan Pendistribusian Kebutuhan Alat dan Obat Kontrasepsi serta Pelaksanaan Pelayanan KB di Daerah Kabupaten/Kota	Rasio Akseptor KB	76,33 Persen	692.000.000,00			Memperkuat pembangunan sumber daya manusia (SDM), sains, teknologi, pendidikan, kesehatan, prestasi olahraga, kesetaraan gender, serta penguatan peran perempuan, pemuda (generasi milenial dan generasi Z), dan penyandang disabilitas.	Mewujudkan Sumber Daya Manusia Berkarakter Unggul Penguatan Sumber Daya Manusia Berkualitas dan Berdaya Saing	Meningkatnya Layanan Terhadap Akseptor KB	-	761.200.000,00		
2	14	03	2.03	0001	Pengendalian Pendistribusian Alat dan Obat Kontrasepsi dan Sarana Penunjang Pelayanan KB ke Fasilitas Kesehatan Termasuk Jaringan dan Jejaringnya												
						Jumlah Laporan Pengendalian Pendistribusian Alat dan Obat Kontrasepsi dan Sarana Penunjang Pelayanan KB ke Fasilitas Kesehatan Termasuk Jaringan dan Jejaringnya	44 Laporan	64.000.000,00	Kab. Sumedang, Semua Kecamatan, Semua Kel/Desa	DAU YANG DITENTUKAN PENGGUNAANN YA BIDANG KESEHATAN	Memperkuat pembangunan sumber daya manusia (SDM), sains, teknologi, pendidikan, kesehatan, prestasi olahraga, kesetaraan gender, serta penguatan peran perempuan, pemuda (generasi milenial dan generasi Z), dan penyandang disabilitas.	Mewujudkan Sumber Daya Manusia Berkarakter Unggul Penguatan Sumber Daya Manusia Berkualitas dan Berdaya Saing	Meningkatnya Layanan Terhadap Akseptor KB		70.400.000,00	DINAS PENGENDALIAN PENDUDUK DAN KELUARGA BERENCANA, PEMBERDAYAAN PEREMPUAN DAN PERLINDUNGAN ANAK	

No	Kode					Urusan / Bidang Urusan / Program / Kegiatan / Sub Kegiatan	Indikator Program / Kegiatan / Sub Kegiatan	Capaian Kinerja Dan Kerangka Pendanaan					Kelompok Sasaran	Prakiraan Maju Rencana Tahun 2027		Perangkat Daerah Penanggung Jawab	
								Target 2026	Pagu Indikatif (Rp)	Lokasi	Sumber Dana	Prioritas		Target	Pagu Indikatif (Rp)		
												Nasional					Daerah
2	14	03	2.03	0003	Peningkatan Kesertaan Penggunaan Metode Kontrasepsi Jangka Panjang (MKJP)												
					Jumlah Orang yang Mengikuti Kesertaan Penggunaan Metode Kontrasepsi Jangka Panjang (MKJP)	484 Orang	245.600.000,00	Kab. Sumedang, Semua Kecamatan, Semua Kel/Desa	DAU YANG DITENTUKAN PENGGUNAANN YA BIDANG KESEHATAN	Memperkuat pembangunan sumber daya manusia (SDM), sains, teknologi, pendidikan, kesehatan, prestasi olahraga, kesetaraan gender, serta penguatan peran perempuan, pemuda (generasi milenial dan generasi Z), dan penyandang disabilitas.	Mewujudkan Sumber Daya Manusia Berkarakter Unggul Penguatan Sumber Daya Manusia Berkualitas dan Berdaya Saing	Meningkatnya Layanan Terhadap Akseptor KB		270.160.000,00	DINAS PENGENDALIAN PENDUDUK DAN KELUARGA BERENCANA, PEMBERDAYAAN PEREMPUAN DAN PERLINDUNGAN ANAK		
2	14	03	2.03	0006	Penyediaan Sarana Penunjang Pelayanan KB												
					Jumlah Unit Sarana Penunjang Pelayanan KB	0 Unit	0,00	Kab. Sumedang, Semua Kecamatan, Semua Kel/Desa	DAK FISIK-BIDANG KESEHATAN DAN KB-PENUGASAN-PENGUATAN INTERVENSI STUNTING	Memperkuat pembangunan sumber daya manusia (SDM), sains, teknologi, pendidikan, kesehatan, prestasi olahraga, kesetaraan gender, serta penguatan peran perempuan, pemuda (generasi milenial dan generasi Z), dan penyandang disabilitas.	-	Meningkatnya Layanan Terhadap Akseptor KB		0,00	DINAS PENGENDALIAN PENDUDUK DAN KELUARGA BERENCANA, PEMBERDAYAAN PEREMPUAN DAN PERLINDUNGAN ANAK		
2	14	03	2.03	0008	Pembinaan Pelayanan Keluarga Berencana dan Kesehatan Reproduksi di Fasilitas Kesehatan Termasuk Jaringan dan Jejaringnya												
					Jumlah Laporan Hasil Pembinaan Pelayanan Keluarga Berencana dan Kesehatan Reproduksi di Fasilitas Kesehatan Termasuk Jaringan dan Jejaringnya	1 Laporan	100.000.000,00	Kab. Sumedang, Semua Kecamatan, Semua Kel/Desa	DAU YANG DITENTUKAN PENGGUNAANN YA BIDANG KESEHATAN	Memperkuat pembangunan sumber daya manusia (SDM), sains, teknologi, pendidikan, kesehatan, prestasi olahraga, kesetaraan gender, serta penguatan peran perempuan, pemuda (generasi milenial dan generasi Z), dan penyandang disabilitas.	Mewujudkan Sumber Daya Manusia Berkarakter Unggul Penguatan Sumber Daya Manusia Berkualitas dan Berdaya Saing	Meningkatnya Layanan Terhadap Akseptor KB		110.000.000,00	DINAS PENGENDALIAN PENDUDUK DAN KELUARGA BERENCANA, PEMBERDAYAAN PEREMPUAN DAN PERLINDUNGAN ANAK		
2	14	03	2.03	0013	Peningkatan Kesertaan KB Pria												
					Jumlah Akseptor yang Mendapat Peningkatan Kesetaraan KB Pria	52 Orang	141.200.000,00	Kab. Sumedang, Semua Kecamatan, Semua Kel/Desa	DAU YANG DITENTUKAN PENGGUNAANN YA BIDANG KESEHATAN	Memperkuat pembangunan sumber daya manusia (SDM), sains, teknologi, pendidikan, kesehatan, prestasi olahraga, kesetaraan gender, serta penguatan peran perempuan, pemuda (generasi milenial dan generasi Z), dan penyandang disabilitas.	Mewujudkan Sumber Daya Manusia Berkarakter Unggul Penguatan Sumber Daya Manusia Berkualitas dan Berdaya Saing	Meningkatnya Layanan Terhadap Akseptor KB		155.320.000,00	DINAS PENGENDALIAN PENDUDUK DAN KELUARGA BERENCANA, PEMBERDAYAAN PEREMPUAN DAN PERLINDUNGAN ANAK		
2	14	03	2.03	0016	Promosi dan Konseling KB Pasca Persalinan												
					Jumlah orang yang mengikuti Promosi dan Konseling KB Pasca Persalinan	104 Orang	141.200.000,00	Kab. Sumedang, Semua Kecamatan, Semua Kel/Desa	DAU YANG DITENTUKAN PENGGUNAANN YA BIDANG KESEHATAN	Memperkuat pembangunan sumber daya manusia (SDM), sains, teknologi, pendidikan, kesehatan, prestasi olahraga, kesetaraan gender, serta penguatan peran perempuan, pemuda (generasi milenial dan generasi Z), dan penyandang disabilitas.	Mewujudkan Sumber Daya Manusia Berkarakter Unggul Penguatan Sumber Daya Manusia Berkualitas dan Berdaya Saing	Meningkatnya Layanan Terhadap Akseptor KB		155.320.000,00	DINAS PENGENDALIAN PENDUDUK DAN KELUARGA BERENCANA, PEMBERDAYAAN PEREMPUAN DAN PERLINDUNGAN ANAK		

No	Kode				Urusan / Bidang Urusan / Program / Kegiatan / Sub Kegiatan	Indikator Program / Kegiatan / Sub Kegiatan	Capaian Kinerja Dan Kerangka Pendanaan						Kelompok Sasaran	Prakiraan Maju Rencana Tahun 2027		Perangkat Daerah Penanggung Jawab	
							Target 2026	Pagu Indikatif (Rp)	Lokasi	Sumber Dana	Prioritas			Target	Pagu Indikatif (Rp)		
											Nasional	Daerah					
2	14	03	2.04		Pemberdayaan dan Peningkatan Peran Serta Organisasi Kemasyarakatan Tingkat Daerah Kabupaten/Kota dalam Pelaksanaan Pelayanan dan Pembinaan Kesertaan Ber-KB	Persentase organisasi kemasyarakatan tingkat daerah kabupaten/kota dalam pelaksanaan pelayanan dan pembinaan kesertaan ber-KB	0 Persen	0,00									
2	14	03	2.04	0005	Fasilitasi Pengelolaan Dapur Sehat Atasi Stunting (DASHAT) di Kampung Keluarga Berkualitas	Jumlah DASHAT di Kampung KB	0 Unit	0,00	Kab. Sumedang, Semua Kecamatan, Semua Kel/Desa	DAK NON FISIK-BOKKB-BOKB			Meningkatnya Peran Serta Organisasi Kemasyarakatan dalam Pelaksanaan Pelayanan dan Pembinaan Kesertaan Ber-KB		0,00		DINAS PENGENDALIAN PENDUDUK DAN KELUARGA BERENCANA, PEMBERDAYAAN PEREMPUAN DAN PERLINDUNGAN ANAK
2	14	03	2.04	0006	Pelaksanaan dan Pengelolaan Program Bangga Kencana di Kampung Keluarga Berkualitas	Jumlah Kampung Keluarga Berkualitas yang mengikuti Pelaksanaan dan Pengelolaan Program Bangga Kencana (Pembangunan Keluarga, Kependudukan, dan Keluarga Berencana)	0 Kampung	0,00	Kab. Sumedang, Semua Kecamatan, Semua Kel/Desa	DANA ALOKASI UMUM (DAU)			Meningkatnya Peran Serta Organisasi Kemasyarakatan dalam Pelaksanaan Pelayanan dan Pembinaan Kesertaan Ber-KB		0,00		DINAS PENGENDALIAN PENDUDUK DAN KELUARGA BERENCANA, PEMBERDAYAAN PEREMPUAN DAN PERLINDUNGAN ANAK
2	14	03	2.04	0007	Integrasi Pembangunan Lintas Sektor di Kampung KB	Jumlah Dokumen Hasil Integrasi Pembangunan Lintas Sektor di Kampung KB	0 Dokumen	0,00	Kab. Sumedang, Semua Kecamatan, Semua Kel/Desa	DAK NON FISIK-BOKKB-BOKB			Meningkatnya Peran Serta Organisasi Kemasyarakatan dalam Pelaksanaan Pelayanan dan Pembinaan Kesertaan Ber-KB		0,00		DINAS PENGENDALIAN PENDUDUK DAN KELUARGA BERENCANA, PEMBERDAYAAN PEREMPUAN DAN PERLINDUNGAN ANAK
186	2	14	04		PROGRAM PEMBERDAYAAN DAN PENINGKATAN KELUARGA SEJAHTERA (KS)	Presentase Keluarga yang Mengikuti Kelompok Kegiatan Ketahanan Keluarga	75,01 Persen	400.000.000,00							440.000.000,00		
2	14	04	2.01		Pelaksanaan Pembangunan Keluarga Melalui Pembinaan Ketahanan dan Kesejahteraan Keluarga	Persentase Kelompok Kegiatan Ketahanan dan Kesejahteraan Keluarga (BKB, BKR, BKL, PPPKS, PIK-R dan Pemberdayaan Ekonomi Keluarga/UPPKS) yang Mendapat Pelatihan dan Pemberdayaan	36,3 Persen	350.000.000,00			Memperkuat pembangunan sumber daya manusia (SDM), sains, teknologi, pendidikan, kesehatan, prestasi olahraga, kesetaraan gender, serta penguatan peran perempuan, pemuda (generasi milenial dan generasi Z), dan penvandang disabilitas.		Meningkatnya Ketahanan Keluarga dan Pemberdayaan Ekonomi Keluarga		385.000.000,00		
2	14	04	2.01	0016	Pengelolaan Ketahanan Keluarga Melalui Pusat Pelayanan Keluarga Sejahtera (PPKS)												

No	Kode					Urusan / Bidang Urusan / Program / Kegiatan / Sub Kegiatan	Indikator Program / Kegiatan / Sub Kegiatan	Capaian Kinerja Dan Kerangka Pendanaan						Kelompok Sasaran	Prakiraan Maju Rencana Tahun 2027		Perangkat Daerah Penanggung Jawab
								Target 2026	Pagu Indikatif (Rp)	Lokasi	Sumber Dana	Prioritas			Target	Pagu Indikatif (Rp)	
												Nasional	Daerah				
						Jumlah laporan hasil pengelolaan Ketahanan Keluarga Melalui Pusat Pelayanan Keluarga Sejahtera (PPKS)	0 Laporan / Dokumen	0,00	Kab. Sumedang, Semua Kecamatan, Semua Kel/Desa	DAK NON FISIK-BOKKB-BOKB	Memperkuat pembangunan sumber daya manusia (SDM), sains, teknologi, pendidikan, kesehatan, prestasi olahraga, kesetaraan gender, serta penguatan peran perempuan, pemuda (generasi milenial dan generasi Z), dan penyandang disabilitas.	-	Meningkatnya Ketahanan Keluarga dan Pemberdayaan Ekonomi Keluarga		0,00	DINAS PENGENDALIAN PENDUDUK DAN KELUARGA BERENCANA, PEMBERDAYAAN PEREMPUAN DAN PERLINDUNGAN ANAK	
2	14	04	2.01	0017	Promosi dan Sosialisasi Kelompok Kegiatan Ketahanan dan Kesejahteraan Keluarga (BKB, BKR, BKL, PPKS, PIK-R dan Usaha Peningkatan Pendapatan Keluarga Akseptor (UPPKA))												
						Jumlah Laporan Hasil Promosi dan Sosialisasi Kelompok Kegiatan Ketahanan dan Kesejahteraan Keluarga (BKB, BKR, BKL, PPKS, PIK-R dan Pemberdayaan Ekonomi Keluarga/UPPKS)	0 Laporan	0,00	Kab. Sumedang, Semua Kecamatan, Semua Kel/Desa	DANA ALOKASI UMUM (DAU)	Memperkuat pembangunan sumber daya manusia (SDM), sains, teknologi, pendidikan, kesehatan, prestasi olahraga, kesetaraan gender, serta penguatan peran perempuan, pemuda (generasi milenial dan generasi Z), dan penyandang disabilitas.	-	Meningkatnya Ketahanan Keluarga dan Pemberdayaan Ekonomi Keluarga		0,00	DINAS PENGENDALIAN PENDUDUK DAN KELUARGA BERENCANA, PEMBERDAYAAN PEREMPUAN DAN PERLINDUNGAN ANAK	
2	14	04	2.01	0018	Pengadaan Sarana Kelompok Kegiatan Ketahanan dan Kesejahteraan Keluarga (BKB, BKR, BKL, PPKS, PIK-R dan Usaha Peningkatan Pendapatan Keluarga Akseptor (UPPKA))												
						Jumlah Unit Sarana Kelompok Kegiatan Ketahanan dan Kesejahteraan Keluarga (BKB, BKR, BKL, PPKS, PIK-R dan Usaha Peningkatan Pendapatan Keluarga Akseptor (UPPKA) yang tersedia	0 Unit	0,00	Kab. Sumedang, Semua Kecamatan, Semua Kel/Desa	DAK NON FISIK-BOKKB-BOKB	Memperkuat pembangunan sumber daya manusia (SDM), sains, teknologi, pendidikan, kesehatan, prestasi olahraga, kesetaraan gender, serta penguatan peran perempuan, pemuda (generasi milenial dan generasi Z), dan penyandang disabilitas.	-	Meningkatnya Ketahanan Keluarga dan Pemberdayaan Ekonomi Keluarga		0,00	DINAS PENGENDALIAN PENDUDUK DAN KELUARGA BERENCANA, PEMBERDAYAAN PEREMPUAN DAN PERLINDUNGAN ANAK	
2	14	04	2.01	0019	Orientasi/Pelatihan Teknis Pelaksana/Kader Ketahanan dan Kesejahteraan Keluarga (BKB, BKR, BKL, PPKS, PIK-R dan Usaha Peningkatan Pendapatan Keluarga Akseptor (UPPKA))												
						Jumlah kader yang mengikuti Orientasi/Pelatihan Teknis Pelaksana/Kader Ketahanan dan Kesejahteraan Keluarga (BKB, BKR, BKL, PPKS, PIK-R dan Pemberdayaan Ekonomi Keluarga/Usaha Peningkatan Pendapatan Keluarga Akseptor (UPPKA))	150 Orang	200.000.000,00	Kab. Sumedang, Semua Kecamatan, Semua Kel/Desa	DANA ALOKASI UMUM (DAU)	Memperkuat pembangunan sumber daya manusia (SDM), sains, teknologi, pendidikan, kesehatan, prestasi olahraga, kesetaraan gender, serta penguatan peran perempuan, pemuda (generasi milenial dan generasi Z), dan penyandang disabilitas.	Mewujudkan Sumber Daya Manusia Berkarakter Unggul Penguatan Sumber Daya Manusia Berkualitas dan Berdaya Saing	Meningkatnya Ketahanan Keluarga dan Pemberdayaan Ekonomi Keluarga		220.000.000,00	DINAS PENGENDALIAN PENDUDUK DAN KELUARGA BERENCANA, PEMBERDAYAAN PEREMPUAN DAN PERLINDUNGAN ANAK	
2	14	04	2.01	0021	Orientasi dan Pelatihan Teknis Pengelola Ketahanan dan Kesejahteraan Keluarga (BKB, BKR, BKL, PPKS, PIK-R dan Usaha Peningkatan Pendapatan Keluarga Akseptor (UPPKA))												
						Jumlah Laporan Hasil Orientasi dan Pelatihan Teknis Pengelola Ketahanan dan Kesejahteraan Keluarga (BKB, BKR, BKL, PPKS, PIK-R dan Pemberdayaan Ekonomi Keluarga/UPPKA)	1 Laporan	150.000.000,00	Kab. Sumedang, Semua Kecamatan, Semua Kel/Desa	DANA ALOKASI UMUM (DAU)	Memperkuat pembangunan sumber daya manusia (SDM), sains, teknologi, pendidikan, kesehatan, prestasi olahraga, kesetaraan gender, serta penguatan peran perempuan, pemuda (generasi milenial dan generasi Z), dan penyandang disabilitas.	Mewujudkan Sumber Daya Manusia Berkarakter Unggul Penguatan Sumber Daya Manusia Berkualitas dan Berdaya Saing	Meningkatnya Ketahanan Keluarga dan Pemberdayaan Ekonomi Keluarga		165.000.000,00	DINAS PENGENDALIAN PENDUDUK DAN KELUARGA BERENCANA, PEMBERDAYAAN PEREMPUAN DAN PERLINDUNGAN ANAK	

No	Kode					Urusan / Bidang Urusan / Program / Kegiatan / Sub Kegiatan	Indikator Program / Kegiatan / Sub Kegiatan	Capaian Kinerja Dan Kerangka Pendanaan					Kelompok Sasaran	Prakiraan Maju Rencana Tahun 2027		Perangkat Daerah Penanggung Jawab	
								Target 2026	Pagu Indikatif (Rp)	Lokasi	Sumber Dana	Prioritas		Target	Pagu Indikatif (Rp)		
												Nasional					Daerah
2	14	04	2.01	0026	Penyediaan Biaya Operasional bagi Kelompok Kegiatan Ketahanan dan Kesejahteraan Keluarga (BKB, BKR, BKL, PPKS, PIK-R dan Usaha Peningkatan Pendapatan Keluarga Akseptor (UPPKA)	Jumlah Kelompok Kegiatan Ketahanan dan Kesejahteraan Keluarga (BKB, BKR, BKL, PPKS, PIK-R dan Usaha Peningkatan Pendapatan Keluarga Akseptor (UPPKA) yang mendapat biaya operasional kegiatan	0 Kelompok	0,00	Kab. Sumedang, Semua Kecamatan, Semua Kel/Desa	DANA ALOKASI UMUM (DAU)	Memperkuat pembangunan sumber daya manusia (SDM), sains, teknologi, pendidikan, kesehatan, prestasi olahraga, kesetaraan gender, serta penguatan peran perempuan, pemuda (generasi milenial dan generasi Z), dan penyandang disabilitas.	-	Meningkatnya Ketahanan Keluarga dan Pemberdayaan Ekonomi Keluarga	-	0,00	DINAS PENGENDALIAN PENDUDUK DAN KELUARGA BERENCANA, PEMBERDAYAAN PEREMPUAN DAN PERLINDUNGAN ANAK	
2	14	04	2.01	0028	Pembentukan Kelompok Ketahanan dan Kesejahteraan Keluarga (Bina Keluarga Balita (BKB), Bina Keluarga Remaja (BKR), Pusat Informasi dan Konseling Remaja (PIK-R) Bina Keluarga Lansia (BKL), Usaha Peningkatan Pendapatan Keluarga Akseptor (UPPKA)	Jumlah Kelompok Ketahanan dan Kesejahteraan Keluarga (Bina Keluarga Balita (BKB), Bina Keluarga Remaja (BKR), Pusat Informasi dan Konseling Remaja (PIK-R) Bina Keluarga Lansia (BKL), Unit Peningkatan Pendapatan Keluarga Akseptor (UPPKA) dan Pemberdayaan Ekonomi Keluarga) yang dibentuk	0 Kelompok	0,00	Kab. Sumedang, Semua Kecamatan, Semua Kel/Desa	DANA ALOKASI UMUM (DAU)	Memperkuat pembangunan sumber daya manusia (SDM), sains, teknologi, pendidikan, kesehatan, prestasi olahraga, kesetaraan gender, serta penguatan peran perempuan, pemuda (generasi milenial dan generasi Z), dan penyandang disabilitas.	-	Meningkatnya Ketahanan Keluarga dan Pemberdayaan Ekonomi Keluarga	-	0,00	DINAS PENGENDALIAN PENDUDUK DAN KELUARGA BERENCANA, PEMBERDAYAAN PEREMPUAN DAN PERLINDUNGAN ANAK	
2	14	04	2.02		Pelaksanaan dan Peningkatan Peran Serta Organisasi Kemasyarakatan Tingkat Daerah Kabupaten/ Kota dalam Pembangunan Keluarga Melalui Pembinaan Ketahanan dan Kesejahteraan Keluarga	Persentase Organisasi Kemasyarakatan yang Bermitra dalam pembangunan keluarga melalui pembinaan ketahanan dan kesejahteraan keluarga	100 Persen	50.000.000,00			Memperkuat pembangunan sumber daya manusia (SDM), sains, teknologi, pendidikan, kesehatan, prestasi olahraga, kesetaraan gender, serta penguatan peran perempuan, pemuda (generasi milenial dan generasi Z), dan penyandang disabilitas.	-	Meningkatnya Peran Serta Organisasi Kemasyarakatan Dalam Pembangunan Keluarga Melalui Pembinaan Ketahanan dan Kesejahteraan Keluarga	-	55.000.000,00		
2	14	04	2.02	0005	Pemantauan Data dan Informasi Keluarga Berisiko Stunting (Termasuk remaja Calon Pengantin/Calon PUS, Ibu Hamil, Pasca salin/kelahiran, Baduta/Balita)	Cakupan Pemantauan Data dan Informasi Keluarga Berisiko Stunting (Termasuk remaja Calon Pengantin/Calon PUS, Ibu Hamil, Pasca salin/kelahiran, Baduta/Balita)	0 laporan	0,00	Kab. Sumedang, Semua Kecamatan, Semua Kel/Desa	DAK NON FISIK-BOKKB-BOKB	Memperkuat pembangunan sumber daya manusia (SDM), sains, teknologi, pendidikan, kesehatan, prestasi olahraga, kesetaraan gender, serta penguatan peran perempuan, pemuda (generasi milenial dan generasi Z), dan penyandang disabilitas.	-	Meningkatnya Peran Serta Organisasi Kemasyarakatan Dalam Pembangunan Keluarga Melalui Pembinaan Ketahanan dan Kesejahteraan Keluarga	-	0,00	DINAS PENGENDALIAN PENDUDUK DAN KELUARGA BERENCANA, PEMBERDAYAAN PEREMPUAN DAN PERLINDUNGAN ANAK	
2	14	04	2.02	0006	Pendampingan Keluarga Berisiko Stunting (Termasuk remaja Calon Pengantin/Calon PUS, Ibu Hamil, Pasca salin/kelahiran, Baduta/Balita)												

No	Kode					Urusan / Bidang Urusan / Program / Kegiatan / Sub Kegiatan	Indikator Program / Kegiatan / Sub Kegiatan	Capaian Kinerja Dan Kerangka Pendanaan						Kelompok Sasaran	Prakiraan Maju Rencana Tahun 2027		Perangkat Daerah Penanggung Jawab
								Target 2026	Pagu Indikatif (Rp)	Lokasi	Sumber Dana	Prioritas			Target	Pagu Indikatif (Rp)	
												Nasional	Daerah				
						Jumlah Keluarga Berisiko Stunting (Termasuk remaja Calon Pengantin/Calon PUS, Ibu Hamil, Pasca salin/kelahiran, Baduta/Balita) yang mendapat pendampingan	0 laporan	0,00	Kab. Sumedang, Semua Kecamatan, Semua Kel/Desa	DAK NON FISIK-BOKKB-BOKB	Memperkuat pembangunan sumber daya manusia (SDM), sains, teknologi, pendidikan, kesehatan, prestasi olahraga, kesetaraan gender, serta penguatan peran perempuan, pemuda (generasi milenial dan generasi Z), dan penyandang disabilitas.	-	Meningkatnya Peran Serta Organisasi Masyarakat an Dalam Pembangunan Keluarga Melalui Pembinaan Ketahanan dan Kesejahteraan Keluarga		0,00	DINAS PENGENDALIAN PENDUDUK DAN KELUARGA BERENCANA, PEMBERDAYAAN PEREMPUAN DAN PERLINDUNGAN ANAK	
2	14	04	2.02	0007	Partisipasi Mitra Kerja dan Organisasi Masyarakat dalam Penggerakan Operasional Pembinaan Program Pembangunan Keluarga												
					Jumlah Laporan Partisipasi Mitra Kerja dan Organisasi Masyarakat dalam Penggerakan Operasional Pembinaan Program Pembangunan Keluarga	1 Laporan	50.000.000,00	Kab. Sumedang, Semua Kecamatan, Semua Kel/Desa	DANA ALOKASI UMUM (DAU)	Memperkuat pembangunan sumber daya manusia (SDM), sains, teknologi, pendidikan, kesehatan, prestasi olahraga, kesetaraan gender, serta penguatan peran perempuan, pemuda (generasi milenial dan generasi Z), dan penyandang disabilitas.	Mewujudkan Sumber Daya Manusia Berkarakter Unggul Penguatan Sumber Daya Manusia Berkualitas dan Berdaya Saing	Meningkatnya Peran Serta Organisasi Masyarakat an Dalam Pembangunan Keluarga Melalui Pembinaan Ketahanan dan Kesejahteraan Keluarga		55.000.000,00	DINAS PENGENDALIAN PENDUDUK DAN KELUARGA BERENCANA, PEMBERDAYAAN PEREMPUAN DAN PERLINDUNGAN ANAK		
					Dinas Perhubungan		35.913.185.808,00							44.734.026.893,00			
2					URUSAN PEMERINTAHAN WAJIB YANG TIDAK BERKAITAN DENGAN												
2	15				URUSAN PEMERINTAHAN BIDANG PERHUBUNGAN												
187	2	15	01		PROGRAM PENUNJANG URUSAN PEMERINTAHAN DAERAH KABUPATEN/KOTA	Nilai Sakip Perangkat Daerah	A Katagori	13.630.154.098,00						-	12.321.226.893,00		
2	15	01	2.01		Perencanaan, Penganggaran, dan Evaluasi Kinerja Perangkat Daerah	Jumlah Laporan Penyusunan Perencanaan, Penganggaran, dan Evaluasi kinerja Perangkat Daerah	21 Laporan	135.427.000,00			Memperkuat pembangunan sumber daya manusia (SDM), sains, teknologi, pendidikan, kesehatan, prestasi olahraga, kesetaraan gender, serta penguatan peran perempuan, pemuda (generasi milenial dan generasi Z), dan penyandang disabilitas.	Mewujudkan Masyarakat dan Birokrasi yang Adaptif, Berorientasi Pelayanan, Sesuai Dengan Prinsip Good and Clean Governance Penguatan Tata Kelola Pemerintahan	Aparatur Sipil Negara	-	171.078.050,00		
2	15	01	2.01	0001	Penyusunan Dokumen Perencanaan Perangkat Daerah												
					Jumlah Dokumen Perencanaan Perangkat Daerah	4 Dokumen	31.250.000,00	Kab. Sumedang, Semua Kecamatan, Semua Kel/Desa	PENDAPATAN ASLI DAERAH (PAD)	Memperkuat pembangunan sumber daya manusia (SDM), sains, teknologi, pendidikan, kesehatan, prestasi olahraga, kesetaraan gender, serta penguatan peran perempuan, pemuda (generasi milenial dan generasi Z), dan penyandang disabilitas.	Mewujudkan Masyarakat dan Birokrasi yang Adaptif, Berorientasi Pelayanan, Sesuai Dengan Prinsip Good and Clean Governance Penguatan Tata Kelola Pemerintahan	Aparatur Sipil Negara		34.375.000,00	DINAS PERHUBUNGAN		
2	15	01	2.01	0002	Koordinasi dan Penyusunan Dokumen RKA-SKPD												

No	Kode					Urusan / Bidang Urusan / Program / Kegiatan / Sub Kegiatan	Indikator Program / Kegiatan / Sub Kegiatan	Capaian Kinerja Dan Kerangka Pendanaan						Kelompok Sasaran	Prakiraan Maju Rencana Tahun 2027		Perangkat Daerah Penanggung Jawab
								Target 2026	Pagu Indikatif (Rp)	Lokasi	Sumber Dana	Prioritas			Target	Pagu Indikatif (Rp)	
												Nasional	Daerah				
						Jumlah Dokumen RKA-SKPD dan Laporan Hasil Koordinasi Penyusunan Dokumen RKA-SKPD	1 Dokumen	9.452.000,00	Kab. Sumedang, Semua Kecamatan, Semua Kel/Desa	PENDAPATAN ASLI DAERAH (PAD)	Memperkuat pembangunan sumber daya manusia (SDM), sains, teknologi, pendidikan, kesehatan, prestasi olahraga, kesetaraan gender, serta penguatan peran perempuan, pemuda (generasi milenial dan generasi Z), dan penyandang disabilitas.	Mewujudkan Masyarakat dan Birokrasi yang Adaptif, Berorientasi Pelayanan, Sesuai Dengan Prinsip Good and Clean Governance Penguatan Tata Kelola Pemerintahan	Aparatur Sipil Negara		10.397.200,00	DINAS PERHUBUNGAN	
2	15	01	2.01	0003	Koordinasi dan Penyusunan Dokumen Perubahan RKA-SKPD												
						Jumlah Dokumen Perubahan RKA-SKPD dan Laporan Hasil Koordinasi Penyusunan Dokumen Perubahan RKA-SKPD	2 Dokumen	5.985.000,00	Kab. Sumedang, Semua Kecamatan, Semua Kel/Desa	PENDAPATAN ASLI DAERAH (PAD)	Memperkuat pembangunan sumber daya manusia (SDM), sains, teknologi, pendidikan, kesehatan, prestasi olahraga, kesetaraan gender, serta penguatan peran perempuan, pemuda (generasi milenial dan generasi Z), dan penyandang disabilitas.	Mewujudkan Masyarakat dan Birokrasi yang Adaptif, Berorientasi Pelayanan, Sesuai Dengan Prinsip Good and Clean Governance Penguatan Tata Kelola Pemerintahan	Aparatur Sipil Negara		7.241.850,00	DINAS PERHUBUNGAN	
2	15	01	2.01	0004	Koordinasi dan Penyusunan DPA-SKPD												
						Jumlah Dokumen DPA-SKPD dan Laporan Hasil Koordinasi Penyusunan Dokumen DPA-SKPD	1 Dokumen	4.755.000,00	Kab. Sumedang, Semua Kecamatan, Semua Kel/Desa	PENDAPATAN ASLI DAERAH (PAD)	Memperkuat pembangunan sumber daya manusia (SDM), sains, teknologi, pendidikan, kesehatan, prestasi olahraga, kesetaraan gender, serta penguatan peran perempuan, pemuda (generasi milenial dan generasi Z), dan penyandang disabilitas.	Mewujudkan Masyarakat dan Birokrasi yang Adaptif, Berorientasi Pelayanan, Sesuai Dengan Prinsip Good and Clean Governance Penguatan Tata Kelola Pemerintahan	Aparatur Sipil Negara		5.230.500,00	DINAS PERHUBUNGAN	
2	15	01	2.01	0005	Koordinasi dan Penyusunan Perubahan DPA- SKPD												
						Jumlah Dokumen Perubahan DPA-SKPD dan Laporan Hasil Koordinasi Penyusunan Dokumen Perubahan DPA-SKPD	2 Dokumen	6.897.000,00	Kab. Sumedang, Semua Kecamatan, Semua Kel/Desa	PENDAPATAN ASLI DAERAH (PAD)	Memperkuat pembangunan sumber daya manusia (SDM), sains, teknologi, pendidikan, kesehatan, prestasi olahraga, kesetaraan gender, serta penguatan peran perempuan, pemuda (generasi milenial dan generasi Z), dan penyandang disabilitas.	Mewujudkan Masyarakat dan Birokrasi yang Adaptif, Berorientasi Pelayanan, Sesuai Dengan Prinsip Good and Clean Governance Penguatan Tata Kelola Pemerintahan	Aparatur Sipil Negara		7.586.700,00	DINAS PERHUBUNGAN	
2	15	01	2.01	0006	Koordinasi dan Penyusunan Laporan Capaian Kinerja dan Ikhtisar Realisasi Kinerja SKPD												
						Jumlah Laporan Capaian Kinerja dan Ikhtisar Realisasi Kinerja SKPD dan Laporan Hasil Koordinasi Penyusunan Laporan Capaian Kinerja dan Ikhtisar Realisasi Kinerja SKPD	12 Laporan	45.000.000,00	Kab. Sumedang, Semua Kecamatan, Semua Kel/Desa	PENDAPATAN ASLI DAERAH (PAD)	Memperkuat pembangunan sumber daya manusia (SDM), sains, teknologi, pendidikan, kesehatan, prestasi olahraga, kesetaraan gender, serta penguatan peran perempuan, pemuda (generasi milenial dan generasi Z), dan penyandang disabilitas.	Mewujudkan Masyarakat dan Birokrasi yang Adaptif, Berorientasi Pelayanan, Sesuai Dengan Prinsip Good and Clean Governance Penguatan Tata Kelola Pemerintahan	Aparatur Sipil Negara		57.200.000,00	DINAS PERHUBUNGAN	
2	15	01	2.01	0007	Evaluasi Kinerja Perangkat Daerah												

No	Kode					Urusan / Bidang Urusan / Program / Kegiatan / Sub Kegiatan	Indikator Program / Kegiatan / Sub Kegiatan	Capaian Kinerja Dan Kerangka Pendanaan						Kelompok Sasaran	Prakiraan Maju Rencana Tahun 2027		Perangkat Daerah Penanggung Jawab
								Target 2026	Pagu Indikatif (Rp)	Lokasi	Sumber Dana	Prioritas			Target	Pagu Indikatif (Rp)	
												Nasional	Daerah				
						Jumlah Laporan Evaluasi Kinerja Perangkat Daerah	4 Laporan	4.588.000,00	Kab. Sumedang, Semua Kecamatan, Semua Kel/Desa	PENDAPATAN ASLI DAERAH (PAD)	Memperkuat pembangunan sumber daya manusia (SDM), sains, teknologi, pendidikan, kesehatan, prestasi olahraga, kesetaraan gender, serta penguatan peran perempuan, pemuda (generasi milenial dan generasi Z), dan penyandang disabilitas.	Mewujudkan Masyarakat dan Birokrasi yang Adaptif, Berorientasi Pelayanan, Sesuai Dengan Prinsip Good and Clean Governance Penguatan Tata Kelola Pemerintahan	Aparatur Sipil Negara		5.046.800,00	DINAS PERHUBUNGAN	
2	15	01	2.01	0010	Pelaksanaan Forum Perangkat Daerah Berdasarkan Bidang Urusan yang Diampu dalam Rangka Penyusunan Dokumen Perencanaan Perangkat Daerah												
						Jumlah Berita Acara Hasil Forum Perangkat Daerah Berdasarkan Bidang Urusan yang Diampu dalam Rangka Penyusunan Dokumen Perencanaan Perangkat Daerah	1 Berita Acara	15.000.000,00	Kab. Sumedang, Semua Kecamatan, Semua Kel/Desa	PENDAPATAN ASLI DAERAH (PAD)	Memperkuat pembangunan sumber daya manusia (SDM), sains, teknologi, pendidikan, kesehatan, prestasi olahraga, kesetaraan gender, serta penguatan peran perempuan, pemuda (generasi milenial dan generasi Z), dan penyandang disabilitas.	Mewujudkan Masyarakat dan Birokrasi yang Adaptif, Berorientasi Pelayanan, Sesuai Dengan Prinsip Good and Clean Governance Penguatan Tata Kelola Pemerintahan	Aparatur Sipil Negara		27.500.000,00	DINAS PERHUBUNGAN	
2	15	01	2.01	0011	Penyusunan Dokumen Perencanaan Urusan Selain Renstra PD dan Renja PD												
						Jumlah Dokumen Perencanaan Urusan Selain Renstra PD dan Renja PD yang disusun	3 Dokumen	12.500.000,00	Kab. Sumedang, Semua Kecamatan, Semua Kel/Desa	PENDAPATAN ASLI DAERAH (PAD)	Memperkuat pembangunan sumber daya manusia (SDM), sains, teknologi, pendidikan, kesehatan, prestasi olahraga, kesetaraan gender, serta penguatan peran perempuan, pemuda (generasi milenial dan generasi Z), dan penyandang disabilitas.	Mewujudkan Masyarakat dan Birokrasi yang Adaptif, Berorientasi Pelayanan, Sesuai Dengan Prinsip Good and Clean Governance Penguatan Tata Kelola Pemerintahan	Aparatur Sipil Negara		16.500.000,00	DINAS PERHUBUNGAN	
2	15	01	2.02		Administrasi Keuangan Perangkat Daerah	Jumlah Laporan Administrasi Keuangan perangkat Daerah	12 Laporan	7.073.647.785,00			Memperkuat pembangunan sumber daya manusia (SDM), sains, teknologi, pendidikan, kesehatan, prestasi olahraga, kesetaraan gender, serta penguatan peran perempuan, pemuda (generasi milenial dan generasi Z), dan penyandang disabilitas.	Mewujudkan Masyarakat dan Birokrasi yang Adaptif, Berorientasi Pelayanan, Sesuai Dengan Prinsip Good and Clean Governance Penguatan Tata Kelola Pemerintahan	Aparatur Sipil Negara	-	7.419.308.843,00		
2	15	01	2.02	0001	Penyediaan Gaji dan Tunjangan ASN												
						Jumlah Orang yang Menerima Gaji dan Tunjangan ASN	53 Orang/bulan	7.041.147.785,00	Kab. Sumedang, Semua Kecamatan, Semua Kel/Desa	PENDAPATAN ASLI DAERAH (PAD)	Memperkuat pembangunan sumber daya manusia (SDM), sains, teknologi, pendidikan, kesehatan, prestasi olahraga, kesetaraan gender, serta penguatan peran perempuan, pemuda (generasi milenial dan generasi Z), dan penyandang disabilitas.	Mewujudkan Masyarakat dan Birokrasi yang Adaptif, Berorientasi Pelayanan, Sesuai Dengan Prinsip Good and Clean Governance Penguatan Tata Kelola Pemerintahan	Aparatur Sipil Negara		7.366.318.843,00	DINAS PERHUBUNGAN	
2	15	01	2.02	0003	Pelaksanaan Penatausahaan dan												

No	Kode					Urusan / Bidang Urusan / Program / Kegiatan / Sub Kegiatan	Indikator Program / Kegiatan / Sub Kegiatan	Capaian Kinerja Dan Kerangka Pendanaan						Kelompok Sasaran	Prakiraan Maju Rencana Tahun 2027		Perangkat Daerah Penanggung Jawab
								Target 2026	Pagu Indikatif (Rp)	Lokasi	Sumber Dana	Prioritas			Target	Pagu Indikatif (Rp)	
												Nasional	Daerah				
						Jumlah Dokumen Penatausahaan dan Pengujian/Verifikasi Keuangan SKPD	12 Dokumen	12.500.000,00	Kab. Sumedang, Semua Kecamatan, Semua Kel/Desa	PENDAPATAN ASLI DAERAH (PAD)	Memperkuat pembangunan sumber daya manusia (SDM), sains, teknologi, pendidikan, kesehatan, prestasi olahraga, kesetaraan gender, serta penguatan peran perempuan, pemuda (generasi milenial dan generasi Z), dan penyandang disabilitas.	Mewujudkan Masyarakat dan Birokrasi yang Adaptif, Berorientasi Pelayanan, Sesuai Dengan Prinsip Good and Clean Governance Penguatan Tata Kelola Pemerintahan	Aparatur Sipil Negara		16.690.000,00	DINAS PERHUBUNGAN	
	2	15	01	2.02	0005	Koordinasi dan Penyusunan Laporan Keuangan Akhir Tahun SKPD											
						Jumlah Laporan Keuangan Akhir Tahun SKPD dan Laporan Hasil Koordinasi Penyusunan Laporan Keuangan Akhir Tahun SKPD	1 Laporan	5.000.000,00	Kab. Sumedang, Semua Kecamatan, Semua Kel/Desa	PENDAPATAN ASLI DAERAH (PAD)	Memperkuat pembangunan sumber daya manusia (SDM), sains, teknologi, pendidikan, kesehatan, prestasi olahraga, kesetaraan gender, serta penguatan peran perempuan, pemuda (generasi milenial dan generasi Z), dan penyandang disabilitas.	Mewujudkan Masyarakat dan Birokrasi yang Adaptif, Berorientasi Pelayanan, Sesuai Dengan Prinsip Good and Clean Governance Penguatan Tata Kelola Pemerintahan	Aparatur Sipil Negara		5.500.000,00	DINAS PERHUBUNGAN	
	2	15	01	2.02	0007	Koordinasi dan Penyusunan Laporan Keuangan Bulanan/ Triwulanan/ Semesteran SKPD											
						Jumlah Laporan Keuangan Bulanan/ Triwulanan/ Semesteran SKPD dan Laporan Koordinasi Penyusunan Laporan Keuangan Bulanan/Triwulanan/ Semesteran SKPD	12 Laporan	15.000.000,00	Kab. Sumedang, Semua Kecamatan, Semua Kel/Desa	PENDAPATAN ASLI DAERAH (PAD)	Memperkuat pembangunan sumber daya manusia (SDM), sains, teknologi, pendidikan, kesehatan, prestasi olahraga, kesetaraan gender, serta penguatan peran perempuan, pemuda (generasi milenial dan generasi Z), dan penyandang disabilitas.	Mewujudkan Masyarakat dan Birokrasi yang Adaptif, Berorientasi Pelayanan, Sesuai Dengan Prinsip Good and Clean Governance Penguatan Tata Kelola Pemerintahan	Aparatur Sipil Negara		30.800.000,00	DINAS PERHUBUNGAN	
	2	15	01	2.03		Administrasi Barang Milik Daerah pada Perangkat Daerah	Jumlah Laporan Administrasi Barang Milik Daerah pada Perangkat Daerah	2 Laporan	6.654.900,00			Memperkuat pembangunan sumber daya manusia (SDM), sains, teknologi, pendidikan, kesehatan, prestasi olahraga, kesetaraan gender, serta penguatan peran perempuan, pemuda (generasi milenial dan generasi Z), dan penyandang disabilitas.	Mewujudkan Masyarakat dan Birokrasi yang Adaptif, Berorientasi Pelayanan, Sesuai Dengan Prinsip Good and Clean Governance Penguatan Tata Kelola Pemerintahan	Aparatur Sipil Negara		7.500.000,00	
	2	15	01	2.03	0001	Penyusunan Perencanaan Kebutuhan Barang Milik Daerah SKPD											
						Jumlah Rencana Kebutuhan Barang Milik Daerah SKPD	2 Dokumen	6.654.900,00	Kab. Sumedang, Semua Kecamatan, Semua Kel/Desa	PENDAPATAN ASLI DAERAH (PAD)	Memperkuat pembangunan sumber daya manusia (SDM), sains, teknologi, pendidikan, kesehatan, prestasi olahraga, kesetaraan gender, serta penguatan peran perempuan, pemuda (generasi milenial dan generasi Z), dan penyandang disabilitas.	Mewujudkan Masyarakat dan Birokrasi yang Adaptif, Berorientasi Pelayanan, Sesuai Dengan Prinsip Good and Clean Governance Penguatan Tata Kelola Pemerintahan	Aparatur Sipil Negara		7.500.000,00	DINAS PERHUBUNGAN	

No	Kode				Urusan / Bidang Urusan / Program / Kegiatan / Sub Kegiatan	Indikator Program / Kegiatan / Sub Kegiatan	Capaian Kinerja Dan Kerangka Pendanaan						Kelompok Sasaran	Prakiraan Maju Rencana Tahun 2027		Perangkat Daerah Penanggung Jawab
							Target 2026	Pagu Indikatif (Rp)	Lokasi	Sumber Dana	Prioritas			Target	Pagu Indikatif (Rp)	
											Nasional	Daerah				
2	15	01	2.04		Administrasi Pendapatan Daerah Kewenangan Perangkat Daerah	-	-	0,00			-	Penguatan Tata Kelola Pemerintahan	-	-	14.640.000,00	
2	15	01	2.04	0001	Perencanaan Pengelolaan Retribusi Daerah	Jumlah Dokumen Rencana Pengelolaan Retribusi Daerah	0 Dokumen	0,00	Kab. Sumedang, Semua Kecamatan, Semua Kel/Desa	PENDAPATAN ASLI DAERAH (PAD)	-	Penguatan Tata Kelola Pemerintahan	-	-	7.320.000,00	DINAS PERHUBUNGAN
2	15	01	2.04	0007	Pelaporan Pengelolaan Retribusi Daerah	Jumlah Laporan Pengelolaan Retribusi Daerah	0 Dokumen	0,00	Kab. Sumedang, Semua Kecamatan, Semua Kel/Desa	PENDAPATAN ASLI DAERAH (PAD)	-	Penguatan Tata Kelola Pemerintahan	-	-	7.320.000,00	DINAS PERHUBUNGAN
2	15	01	2.05		Administrasi Kepegawaian Perangkat Daerah	Jumlah Laporan Administrasi Kepegawaian Perangkat Daerah	6 Laporan	68.125.913,00			Memperkuat pembangunan sumber daya manusia (SDM), sains, teknologi, pendidikan, kesehatan, prestasi olahraga, kesetaraan gender, serta penguatan peran perempuan, pemuda (generasi milenial dan generasi Z), dan penyandang disabilitas.	Mewujudkan Masyarakat dan Birokrasi yang Adaptif, Berorientasi Pelayanan, Sesuai Dengan Prinsip Good and Clean Governance Penguatan Tata Kelola Pemerintahan	Aparatur Sipil Negara	-	316.800.000,00	
2	15	01	2.05	0002	Pengadaan Pakaian Dinas beserta Atribut Kelengkapannya	Jumlah Paket Pakaian Dinas beserta Atribut Kelengkapan	0 Paket	0,00	Kab. Sumedang, Semua Kecamatan, Semua Kel/Desa	PENDAPATAN ASLI DAERAH (PAD)	Memperkuat pembangunan sumber daya manusia (SDM), sains, teknologi, pendidikan, kesehatan, prestasi olahraga, kesetaraan gender, serta penguatan peran perempuan, pemuda (generasi milenial dan generasi Z), dan penyandang disabilitas.	Mewujudkan Masyarakat dan Birokrasi yang Adaptif, Berorientasi Pelayanan, Sesuai Dengan Prinsip Good and Clean Governance Penguatan Tata Kelola Pemerintahan	Aparatur Sipil Negara	-	53.000.000,00	DINAS PERHUBUNGAN
2	15	01	2.05	0003	Pendataan dan Pengolahan Administrasi Kepegawaian	Jumlah Dokumen Pendataan dan Pengolahan Administrasi Kepegawaian	6 Dokumen	18.550.813,00	Kab. Sumedang, Semua Kecamatan, Semua Kel/Desa	PENDAPATAN ASLI DAERAH (PAD)	Memperkuat pembangunan sumber daya manusia (SDM), sains, teknologi, pendidikan, kesehatan, prestasi olahraga, kesetaraan gender, serta penguatan peran perempuan, pemuda (generasi milenial dan generasi Z), dan penyandang disabilitas.	Mewujudkan Masyarakat dan Birokrasi yang Adaptif, Berorientasi Pelayanan, Sesuai Dengan Prinsip Good and Clean Governance Penguatan Tata Kelola Pemerintahan	Aparatur Sipil Negara	-	19.000.000,00	DINAS PERHUBUNGAN
2	15	01	2.05	0006	Pemulangan Pegawai yang Pensiun											

No	Kode					Urusan / Bidang Urusan / Program / Kegiatan / Sub Kegiatan	Indikator Program / Kegiatan / Sub Kegiatan	Capaian Kinerja Dan Kerangka Pendanaan						Kelompok Sasaran	Prakiraan Maju Rencana Tahun 2027		Perangkat Daerah Penanggung Jawab
								Target 2026	Pagu Indikatif (Rp)	Lokasi	Sumber Dana	Prioritas			Target	Pagu Indikatif (Rp)	
												Nasional	Daerah				
						Jumlah Pegawai Pensiun yang Dipulangkan	5 Orang	9.575.100,00	Kab. Sumedang, Semua Kecamatan, Semua Kel/Desa	PENDAPATAN ASLI DAERAH (PAD)	Memperkuat pembangunan sumber daya manusia (SDM), sains, teknologi, pendidikan, kesehatan, prestasi olahraga, kesetaraan gender, serta penguatan peran perempuan, pemuda (generasi milenial dan generasi Z), dan penyandang disabilitas.	Mewujudkan Masyarakat dan Birokrasi yang Adaptif, Berorientasi Pelayanan, Sesuai Dengan Prinsip Good and Clean Governance Penguatan Tata Kelola Pemerintahan	Aparatur Sipil Negara		16.500.000,00	DINAS PERHUBUNGAN	
2	15	01	2.05	0009	Pendidikan dan Pelatihan Pegawai Berdasarkan Tugas dan Fungsi												
						Jumlah Pegawai Berdasarkan Tugas dan Fungsi yang Mengikuti Pendidikan dan Pelatihan	3 Orang	40.000.000,00	Kab. Sumedang, Semua Kecamatan, Semua Kel/Desa	PENDAPATAN ASLI DAERAH (PAD)	Memperkuat pembangunan sumber daya manusia (SDM), sains, teknologi, pendidikan, kesehatan, prestasi olahraga, kesetaraan gender, serta penguatan peran perempuan, pemuda (generasi milenial dan generasi Z), dan penyandang disabilitas.	Mewujudkan Masyarakat dan Birokrasi yang Adaptif, Berorientasi Pelayanan, Sesuai Dengan Prinsip Good and Clean Governance Penguatan Tata Kelola Pemerintahan	Aparatur Sipil Negara		82.000.000,00	DINAS PERHUBUNGAN	
2	15	01	2.05	0010	Sosialisasi Peraturan Perundang-Undangan												
						Jumlah Orang yang Mengikuti Sosialisasi Peraturan Perundang-Undangan	0 Orang	0,00	Kab. Sumedang, Semua Kecamatan, Semua Kel/Desa	PENDAPATAN ASLI DAERAH (PAD)	Memperkuat pembangunan sumber daya manusia (SDM), sains, teknologi, pendidikan, kesehatan, prestasi olahraga, kesetaraan gender, serta penguatan peran perempuan, pemuda (generasi milenial dan generasi Z), dan penyandang disabilitas.	Penguatan Tata Kelola Pemerintahan	Aparatur Sipil Negara		13.300.000,00	DINAS PERHUBUNGAN	
2	15	01	2.05	0011	Bimbingan Teknis Implementasi Peraturan Perundang-Undangan												
						Jumlah Orang yang Mengikuti Bimbingan Teknis Implementasi Peraturan Perundang-Undangan	50 Orang	0,00	Kab. Sumedang, Semua Kecamatan, Semua Kel/Desa	PENDAPATAN ASLI DAERAH (PAD)	Memperkuat pembangunan sumber daya manusia (SDM), sains, teknologi, pendidikan, kesehatan, prestasi olahraga, kesetaraan gender, serta penguatan peran perempuan, pemuda (generasi milenial dan generasi Z), dan penyandang disabilitas.	Mewujudkan Masyarakat dan Birokrasi yang Adaptif, Berorientasi Pelayanan, Sesuai Dengan Prinsip Good and Clean Governance Penguatan Tata Kelola Pemerintahan	Aparatur Sipil Negara		133.000.000,00	DINAS PERHUBUNGAN	
2	15	01	2.06		Administrasi Umum Perangkat Daerah	Jumlah Laporan Administrasi Umum Perangkat Daerah	12 Laporan	289.249.300,00			Memperkuat pembangunan sumber daya manusia (SDM), sains, teknologi, pendidikan, kesehatan, prestasi olahraga, kesetaraan gender, serta penguatan peran perempuan, pemuda (generasi milenial dan generasi Z), dan penyandang disabilitas.	Mewujudkan Masyarakat dan Birokrasi yang Adaptif, Berorientasi Pelayanan, Sesuai Dengan Prinsip Good and Clean Governance Penguatan Tata Kelola Pemerintahan	Aparatur Sipil Negara		377.900.000,00		
2	15	01	2.06	0002	Penyediaan Peralatan dan Perlengkapan Kantor												

No	Kode					Urusan / Bidang Urusan / Program / Kegiatan / Sub Kegiatan	Indikator Program / Kegiatan / Sub Kegiatan	Capaian Kinerja Dan Kerangka Pendanaan						Kelompok Sasaran	Prakiraan Maju Rencana Tahun 2027		Perangkat Daerah Penanggung Jawab
								Target 2026	Pagu Indikatif (Rp)	Lokasi	Sumber Dana	Prioritas			Target	Pagu Indikatif (Rp)	
												Nasional	Daerah				
						Jumlah Paket Peralatan dan Perlengkapan Kantor yang Disediakan	2 Paket	35.000.000,00	Kab. Sumedang, Semua Kecamatan, Semua Kel/Desa	PENDAPATAN ASLI DAERAH (PAD)	Memperkuat pembangunan sumber daya manusia (SDM), sains, teknologi, pendidikan, kesehatan, prestasi olahraga, kesetaraan gender, serta penguatan peran perempuan, pemuda (generasi milenial dan generasi Z), dan penyandang disabilitas.	Mewujudkan Masyarakat dan Birokrasi yang Adaptif, Berorientasi Pelayanan, Sesuai Dengan Prinsip Good and Clean Governance Penguatan Tata Kelola Pemerintahan	Aparatur Sipil Negara		50.000.000,00	DINAS PERHUBUNGAN	
	2	15	01	2.06	0003	Penyediaan Peralatan Rumah Tangga											
						Jumlah Paket Peralatan Rumah Tangga yang Disediakan	1 Paket	32.415.500,00	Kab. Sumedang, Semua Kecamatan, Semua Kel/Desa	PENDAPATAN ASLI DAERAH (PAD)	Memperkuat pembangunan sumber daya manusia (SDM), sains, teknologi, pendidikan, kesehatan, prestasi olahraga, kesetaraan gender, serta penguatan peran perempuan, pemuda (generasi milenial dan generasi Z), dan penyandang disabilitas.	Mewujudkan Masyarakat dan Birokrasi yang Adaptif, Berorientasi Pelayanan, Sesuai Dengan Prinsip Good and Clean Governance Penguatan Tata Kelola Pemerintahan	Aparatur Sipil Negara		26.400.000,00	DINAS PERHUBUNGAN	
	2	15	01	2.06	0004	Penyediaan Bahan Logistik Kantor											
						Jumlah Paket Bahan Logistik Kantor yang Disediakan	1 Paket	44.148.800,00	Kab. Sumedang, Semua Kecamatan, Semua Kel/Desa	PENDAPATAN ASLI DAERAH (PAD)	Memperkuat pembangunan sumber daya manusia (SDM), sains, teknologi, pendidikan, kesehatan, prestasi olahraga, kesetaraan gender, serta penguatan peran perempuan, pemuda (generasi milenial dan generasi Z), dan penyandang disabilitas.	Mewujudkan Masyarakat dan Birokrasi yang Adaptif, Berorientasi Pelayanan, Sesuai Dengan Prinsip Good and Clean Governance Penguatan Tata Kelola Pemerintahan	Aparatur Sipil Negara		36.000.000,00	DINAS PERHUBUNGAN	
	2	15	01	2.06	0005	Penyediaan Barang Cetak dan Penggandaan											
						Jumlah Paket Barang Cetak dan Penggandaan yang Disediakan	2 Paket	25.000.000,00	Kab. Sumedang, Semua Kecamatan, Semua Kel/Desa	PENDAPATAN ASLI DAERAH (PAD)	Memperkuat pembangunan sumber daya manusia (SDM), sains, teknologi, pendidikan, kesehatan, prestasi olahraga, kesetaraan gender, serta penguatan peran perempuan, pemuda (generasi milenial dan generasi Z), dan penyandang disabilitas.	Mewujudkan Masyarakat dan Birokrasi yang Adaptif, Berorientasi Pelayanan, Sesuai Dengan Prinsip Good and Clean Governance Penguatan Tata Kelola Pemerintahan	Aparatur Sipil Negara		27.000.000,00	DINAS PERHUBUNGAN	
	2	15	01	2.06	0006	Penyediaan Bahan Bacaan dan Peraturan Perundang-undangan											
						Jumlah Dokumen Bahan Bacaan dan Peraturan Perundang-undangan yang Disediakan	12 Dokumen	19.170.000,00	Kab. Sumedang, Semua Kecamatan, Semua Kel/Desa	PENDAPATAN ASLI DAERAH (PAD)	Memperkuat pembangunan sumber daya manusia (SDM), sains, teknologi, pendidikan, kesehatan, prestasi olahraga, kesetaraan gender, serta penguatan peran perempuan, pemuda (generasi milenial dan generasi Z), dan penyandang disabilitas.	Mewujudkan Masyarakat dan Birokrasi yang Adaptif, Berorientasi Pelayanan, Sesuai Dengan Prinsip Good and Clean Governance Penguatan Tata Kelola Pemerintahan	Aparatur Sipil Negara		22.000.000,00	DINAS PERHUBUNGAN	
	2	15	01	2.06	0009	Penyelenggaraan Rapat Koordinasi dan Konsultasi SKPD											

No	Kode					Urusan / Bidang Urusan / Program / Kegiatan / Sub Kegiatan	Indikator Program / Kegiatan / Sub Kegiatan	Capaian Kinerja Dan Kerangka Pendanaan						Kelompok Sasaran	Prakiraan Maju Rencana Tahun 2027		Perangkat Daerah Penanggung Jawab
								Target 2026	Pagu Indikatif (Rp)	Lokasi	Sumber Dana	Prioritas			Target	Pagu Indikatif (Rp)	
												Nasional	Daerah				
						Jumlah Laporan Penyelenggaraan Rapat Koordinasi dan Konsultasi SKPD	12 Laporan	133.515.000,00	Kab. Sumedang, Semua Kecamatan, Semua Kel/Desa	PENDAPATAN ASLI DAERAH (PAD)	Memperkuat pembangunan sumber daya manusia (SDM), sains, teknologi, pendidikan, kesehatan, prestasi olahraga, kesetaraan gender, serta penguatan peran perempuan, pemuda (generasi milenial dan generasi Z), dan penyandang disabilitas.	Mewujudkan Masyarakat dan Birokrasi yang Adaptif, Berorientasi Pelayanan, Sesuai Dengan Prinsip Good and Clean Governance Penguatan Tata Kelola Pemerintahan	Aparatur Sipil Negara		200.000.000,00	DINAS PERHUBUNGAN	
2	15	01	2.06	0011	Dukungan Pelaksanaan Sistem Pemerintahan Berbasis Elektronik pada SKPD												
						Jumlah Dokumen Dukungan Pelaksanaan Sistem Pemerintahan Berbasis Elektronik pada SKPD	0 Dokumen	0,00	Kab. Sumedang, Semua Kecamatan, Semua Kel/Desa	PENDAPATAN ASLI DAERAH (PAD)	Memperkuat pembangunan sumber daya manusia (SDM), sains, teknologi, pendidikan, kesehatan, prestasi olahraga, kesetaraan gender, serta penguatan peran perempuan, pemuda (generasi milenial dan generasi Z), dan penyandang disabilitas.	Penguatan Tata Kelola Pemerintahan	Aparatur Sipil Negara		16.500.000,00	DINAS PERHUBUNGAN	
2	15	01	2.07		Pengadaan Barang Milik Daerah Penunjang Urusan Pemerintah Daerah	Jumlah Laporan Pengadaan Barang Milik Daerah Penunjang Urusan Pemerintah Daerah	4 Laporan	3.248.684.700,00			Memperkuat pembangunan sumber daya manusia (SDM), sains, teknologi, pendidikan, kesehatan, prestasi olahraga, kesetaraan gender, serta penguatan peran perempuan, pemuda (generasi milenial dan generasi Z), dan penyandang disabilitas.	Mewujudkan Masyarakat dan Birokrasi yang Adaptif, Berorientasi Pelayanan, Sesuai Dengan Prinsip Good and Clean Governance Penguatan Tata Kelola Pemerintahan	Aparatur Sipil Negara		795.000.000,00		
2	15	01	2.07	0002	Pengadaan Kendaraan Dinas Operasional atau Lapangan												
						Jumlah Unit Kendaraan Dinas Operasional atau Lapangan yang Disediakan	0 Unit	3.150.000.000,00	Kab. Sumedang, Semua Kecamatan, Semua Kel/Desa	PENDAPATAN ASLI DAERAH (PAD)	Memperkuat pembangunan sumber daya manusia (SDM), sains, teknologi, pendidikan, kesehatan, prestasi olahraga, kesetaraan gender, serta penguatan peran perempuan, pemuda (generasi milenial dan generasi Z), dan penyandang disabilitas.	Mewujudkan Masyarakat dan Birokrasi yang Adaptif, Berorientasi Pelayanan, Sesuai Dengan Prinsip Good and Clean Governance Penguatan Tata Kelola Pemerintahan	Aparatur Sipil Negara		400.000.000,00	DINAS PERHUBUNGAN	
2	15	01	2.07	0005	Pengadaan Mebel												
						Jumlah Paket Mebel yang Disediakan	3 Unit	50.013.000,00	Kab. Sumedang, Semua Kecamatan, Semua Kel/Desa	PENDAPATAN ASLI DAERAH (PAD)	Memperkuat pembangunan sumber daya manusia (SDM), sains, teknologi, pendidikan, kesehatan, prestasi olahraga, kesetaraan gender, serta penguatan peran perempuan, pemuda (generasi milenial dan generasi Z), dan penyandang disabilitas.	Mewujudkan Masyarakat dan Birokrasi yang Adaptif, Berorientasi Pelayanan, Sesuai Dengan Prinsip Good and Clean Governance Penguatan Tata Kelola Pemerintahan	Aparatur Sipil Negara		55.000.000,00	DINAS PERHUBUNGAN	
2	15	01	2.07	0006	Pengadaan Peralatan dan Mesin Lainnya												

No	Kode					Urusan / Bidang Urusan / Program / Kegiatan / Sub Kegiatan	Indikator Program / Kegiatan / Sub Kegiatan	Capaian Kinerja Dan Kerangka Pendanaan						Kelompok Sasaran	Prakiraan Maju Rencana Tahun 2027		Perangkat Daerah Penanggung Jawab
								Target 2026	Pagu Indikatif (Rp)	Lokasi	Sumber Dana	Prioritas			Target	Pagu Indikatif (Rp)	
												Nasional	Daerah				
						Jumlah Unit Peralatan dan Mesin Lainnya yang Disediakan	5 Unit	48.671.700,00	Kab. Sumedang, Semua Kecamatan, Semua Kel/Desa	PENDAPATAN ASLI DAERAH (PAD)	Memperkuat pembangunan sumber daya manusia (SDM), sains, teknologi, pendidikan, kesehatan, prestasi olahraga, kesetaraan gender, serta penguatan peran perempuan, pemuda (generasi milenial dan generasi Z), dan penyandang disabilitas.	Mewujudkan Masyarakat dan Birokrasi yang Adaptif, Berorientasi Pelayanan, Sesuai Dengan Prinsip Good and Clean Governance Penguatan Tata Kelola Pemerintahan	Aparatur Sipil Negara		100.000.000,00	DINAS PERHUBUNGAN	
	2	15	01	2.07	0010	Pengadaan Sarana dan Prasarana Gedung Kantor atau Bangunan Lainnya											
						Jumlah Unit Sarana dan Prasarana Gedung Kantor atau Bangunan Lainnya yang Disediakan	2 Unit	0,00	Kab. Sumedang, Semua Kecamatan, Semua Kel/Desa	PENDAPATAN ASLI DAERAH (PAD)	Memperkuat pembangunan sumber daya manusia (SDM), sains, teknologi, pendidikan, kesehatan, prestasi olahraga, kesetaraan gender, serta penguatan peran perempuan, pemuda (generasi milenial dan generasi Z), dan penyandang disabilitas.	Mewujudkan Masyarakat dan Birokrasi yang Adaptif, Berorientasi Pelayanan, Sesuai Dengan Prinsip Good and Clean Governance Penguatan Tata Kelola Pemerintahan	Aparatur Sipil Negara		240.000.000,00	DINAS PERHUBUNGAN	
	2	15	01	2.08		Penyediaan Jasa Penunjang Urusan Pemerintahan Daerah	Jumlah Laporan Penyediaan Jasa Penunjang Urusan Pemerintahan Daerah	3 Laporan	2.418.614.500,00			Memperkuat pembangunan sumber daya manusia (SDM), sains, teknologi, pendidikan, kesehatan, prestasi olahraga, kesetaraan gender, serta penguatan peran perempuan, pemuda (generasi milenial dan generasi Z), dan penyandang disabilitas.	Mewujudkan Masyarakat dan Birokrasi yang Adaptif, Berorientasi Pelayanan, Sesuai Dengan Prinsip Good and Clean Governance Penguatan Tata Kelola Pemerintahan	Aparatur Sipil Negara		2.722.000.000,00	
	2	15	01	2.08	0002	Penyediaan Jasa Komunikasi, Sumber Daya Air dan Listrik											
						Jumlah Laporan Penyediaan Jasa Komunikasi, Sumber Daya Air dan Listrik yang Disediakan	12 Laporan	148.209.500,00	Kab. Sumedang, Semua Kecamatan, Semua Kel/Desa	PENDAPATAN ASLI DAERAH (PAD)	Memperkuat pembangunan sumber daya manusia (SDM), sains, teknologi, pendidikan, kesehatan, prestasi olahraga, kesetaraan gender, serta penguatan peran perempuan, pemuda (generasi milenial dan generasi Z), dan penyandang disabilitas.	Mewujudkan Masyarakat dan Birokrasi yang Adaptif, Berorientasi Pelayanan, Sesuai Dengan Prinsip Good and Clean Governance Penguatan Tata Kelola Pemerintahan	Aparatur Sipil Negara		180.000.000,00	DINAS PERHUBUNGAN	
	2	15	01	2.08	0003	Penyediaan Jasa Peralatan dan Perlengkapan Kantor											
						Jumlah Laporan Penyediaan Jasa Peralatan dan Perlengkapan Kantor yang Disediakan	2 Laporan	0,00	Kab. Sumedang, Semua Kecamatan, Semua Kel/Desa	PENDAPATAN ASLI DAERAH (PAD)	Memperkuat pembangunan sumber daya manusia (SDM), sains, teknologi, pendidikan, kesehatan, prestasi olahraga, kesetaraan gender, serta penguatan peran perempuan, pemuda (generasi milenial dan generasi Z), dan penyandang disabilitas.	Mewujudkan Masyarakat dan Birokrasi yang Adaptif, Berorientasi Pelayanan, Sesuai Dengan Prinsip Good and Clean Governance Penguatan Tata Kelola Pemerintahan	Aparatur Sipil Negara		42.000.000,00	DINAS PERHUBUNGAN	
	2	15	01	2.08	0004	Penyediaan Jasa Pelayanan Umum Kantor											

No	Kode					Urusan / Bidang Urusan / Program / Kegiatan / Sub Kegiatan	Indikator Program / Kegiatan / Sub Kegiatan	Capaian Kinerja Dan Kerangka Pendanaan						Kelompok Sasaran	Prakiraan Maju Rencana Tahun 2027		Perangkat Daerah Penanggung Jawab
								Target 2026	Pagu Indikatif (Rp)	Lokasi	Sumber Dana	Prioritas			Target	Pagu Indikatif (Rp)	
												Nasional	Daerah				
						Jumlah Laporan Penyediaan Jasa Pelayanan Umum Kantor yang Disediakan	12 Laporan	2.270.405.000,00	Kab. Sumedang, Semua Kecamatan, Semua Kel/Desa	PENDAPATAN ASLI DAERAH (PAD)	Memperkuat pembangunan sumber daya manusia (SDM), sains, teknologi, pendidikan, kesehatan, prestasi olahraga, kesetaraan gender, serta penguatan peran perempuan, pemuda (generasi milenial dan generasi Z), dan penyandang disabilitas.	Mewujudkan Masyarakat dan Birokrasi yang Adaptif, Berorientasi Pelayanan, Sesuai Dengan Prinsip Good and Clean Governance Penguatan Tata Kelola Pemerintahan	Aparatur Sipil Negara		2.500.000.000,00	DINAS PERHUBUNGAN	
	2	15	01	2.09		Pemeliharaan Barang Milik Daerah Penunjang Urusan Pemerintahan Daerah	4 Laporan	389.750.000,00			Memperkuat pembangunan sumber daya manusia (SDM), sains, teknologi, pendidikan, kesehatan, prestasi olahraga, kesetaraan gender, serta penguatan peran perempuan, pemuda (generasi milenial dan generasi Z), dan penyandang disabilitas.	Mewujudkan Masyarakat dan Birokrasi yang Adaptif, Berorientasi Pelayanan, Sesuai Dengan Prinsip Good and Clean Governance Penguatan Tata Kelola Pemerintahan	Aparatur Sipil Negara		497.000.000,00		
	2	15	01	2.09	0002	Penyediaan Jasa Pemeliharaan, Biaya Pemeliharaan, Pajak dan Perizinan Kendaraan Dinas Operasional atau Lapangan											
						Jumlah Kendaraan Dinas Operasional atau Lapangan yang Dipelihara dan Dibayarkan Pajak dan Perizinannya	23 Unit	210.220.000,00	Kab. Sumedang, Semua Kecamatan, Semua Kel/Desa	PENDAPATAN ASLI DAERAH (PAD)	Memperkuat pembangunan sumber daya manusia (SDM), sains, teknologi, pendidikan, kesehatan, prestasi olahraga, kesetaraan gender, serta penguatan peran perempuan, pemuda (generasi milenial dan generasi Z), dan penyandang disabilitas.	Mewujudkan Masyarakat dan Birokrasi yang Adaptif, Berorientasi Pelayanan, Sesuai Dengan Prinsip Good and Clean Governance Penguatan Tata Kelola Pemerintahan	Aparatur Sipil Negara		310.000.000,00	DINAS PERHUBUNGAN	
	2	15	01	2.09	0006	Pemeliharaan Peralatan dan Mesin Lainnya											
						Jumlah Peralatan dan Mesin Lainnya yang Dipelihara	20 Unit	29.590.000,00	Kab. Sumedang, Semua Kecamatan, Semua Kel/Desa	PENDAPATAN ASLI DAERAH (PAD)	Memperkuat pembangunan sumber daya manusia (SDM), sains, teknologi, pendidikan, kesehatan, prestasi olahraga, kesetaraan gender, serta penguatan peran perempuan, pemuda (generasi milenial dan generasi Z), dan penyandang disabilitas.	Mewujudkan Masyarakat dan Birokrasi yang Adaptif, Berorientasi Pelayanan, Sesuai Dengan Prinsip Good and Clean Governance Penguatan Tata Kelola Pemerintahan	Aparatur Sipil Negara		32.000.000,00	DINAS PERHUBUNGAN	
	2	15	01	2.09	0010	Pemeliharaan/Rehabilitasi Sarana dan Prasarana Gedung Kantor atau Bangunan Lainnya											
						Jumlah Sarana dan Prasarana Gedung Kantor atau Bangunan Lainnya yang Dipelihara/Direhabilitasi	2 Unit	149.940.000,00	Kab. Sumedang, Semua Kecamatan, Semua Kel/Desa	PENDAPATAN ASLI DAERAH (PAD)	Memperkuat pembangunan sumber daya manusia (SDM), sains, teknologi, pendidikan, kesehatan, prestasi olahraga, kesetaraan gender, serta penguatan peran perempuan, pemuda (generasi milenial dan generasi Z), dan penyandang disabilitas.	Mewujudkan Masyarakat dan Birokrasi yang Adaptif, Berorientasi Pelayanan, Sesuai Dengan Prinsip Good and Clean Governance Penguatan Tata Kelola Pemerintahan	Aparatur Sipil Negara		155.000.000,00	DINAS PERHUBUNGAN	

No	Kode					Urusan / Bidang Urusan / Program / Kegiatan / Sub Kegiatan	Indikator Program / Kegiatan / Sub Kegiatan	Capaian Kinerja Dan Kerangka Pendanaan					Kelompok Sasaran	Prakiraan Maju Rencana Tahun 2027		Perangkat Daerah Penanggung Jawab	
								Target 2026	Pagu Indikatif (Rp)	Lokasi	Sumber Dana	Prioritas		Target	Pagu Indikatif (Rp)		
												Nasional					Daerah
188	2	15	02			PROGRAM PENYELENGGARAAN LALU LINTAS DAN ANGKUTAN JALAN (LLAJ)	- 2. Tingkat Pemenuhan Sarana dan Prasarana Jalan 1. Konektivitas Kabupaten Kota	0 Persen 54.59 Persen 75.00 Persen	22.283.031.710,00								
	2	15	02	2.01		Penetapan Rencana Induk Jaringan LLAJ Kabupaten/Kota	Persentase rencana induk jaringan LLAJ yang ditetapkan	58,82 Persen	400.000.000,00			Melanjutkan pengembangan infrastruktur dan meningkatkan lapangan kerja yang berkualitas, mendorong kewirausahaan, mengembangkan industri kreatif serta mengembangkan agromaritim industri di sentra produksi melalui peran aktif koperasi.	Pertumbuhan Ekonomi Inklusif yang ditunjang Infrastruktur Berkualitas	Jaringan Jalan di Kanupaten Sumedang	-	660.000.000,00	
	2	15	02	2.01	0001	Pelaksanaan Penyusunan Rencana Induk Jaringan LLAJ Kabupaten/Kota											
						Jumlah Dokumen Penyusunan Rencana Induk Jaringan LLAJ Kabupaten/Kota	2 Dokumen	400.000.000,00		Kab. Sumedang, Semua Kecamatan, Semua Kel/Desa	PAJAK KENDARAAN BERMOTOR (PKB)	Melanjutkan pengembangan infrastruktur dan meningkatkan lapangan kerja yang berkualitas, mendorong kewirausahaan, mengembangkan industri kreatif serta mengembangkan agromaritim industri di sentra produksi melalui peran aktif koperasi.	Pertumbuhan Ekonomi Inklusif yang ditunjang Infrastruktur Berkualitas	Jaringan Jalan di Kanupaten Sumedang		550.000.000,00	DINAS PERHUBUNGAN
	2	15	02	2.01	0002	Penetapan Kebijakan dan Sosialisasi Rencana Induk Jaringan LLAJ Kabupaten/Kota											
						Jumlah Dokumen Penetapan Kebijakan dan Sosialisasi Rencana Induk Jaringan LLAJ Kabupaten/Kota	0 Dokumen	0,00		Kab. Sumedang, Semua Kecamatan, Semua Kel/Desa	PAJAK KENDARAAN BERMOTOR (PKB)	Melanjutkan pengembangan infrastruktur dan meningkatkan lapangan kerja yang berkualitas, mendorong kewirausahaan, mengembangkan industri kreatif serta mengembangkan agromaritim industri di sentra produksi melalui peran aktif koperasi.	Pertumbuhan Ekonomi Inklusif yang ditunjang Infrastruktur Berkualitas	Jaringan Jalan di Kanupaten Sumedang		110.000.000,00	DINAS PERHUBUNGAN
	2	15	02	2.02		Penyediaan Perlengkapan Jalan di Jalan Kabupaten/Kota	Persentase Pemenuhan perlengkapan keselamatan Jalan	54.59 Persen	17.533.031.710,00			-	Mengembangkan Ekonomi Kerakyatan dan Investasi Berbasis Kearifan Lingkungan yang Tidak Eksploitatif	Ruas Jalan Kabupaten Sumedang	-	24.432.800.000,00	
	2	15	02	2.02	0001	Pembangunan Prasarana Jalan di Jalan Kabupaten/Kota											

No	Kode					Urusan / Bidang Urusan / Program / Kegiatan / Sub Kegiatan	Indikator Program / Kegiatan / Sub Kegiatan	Capaian Kinerja Dan Kerangka Pendanaan						Kelompok Sasaran	Prakiraan Maju Rencana Tahun 2027		Perangkat Daerah Penanggung Jawab
								Target 2026	Pagu Indikatif (Rp)	Lokasi	Sumber Dana	Prioritas			Target	Pagu Indikatif (Rp)	
												Nasional	Daerah				
						Jumlah Prasarana Jalan di Jalan Kabupaten/Kota yang Terbangun	100 Unit	1.800.000.000,00	Kab. Sumedang, Semua Kecamatan, Semua Kel/Desa	PENDAPATAN ASLI DAERAH (PAD), PAJAK KENDARAAN BERMOTOR (PKB)	-	Mengembangkan Ekonomi Kerakyatan dan Investasi Berbasis Kearifan Lingkungan yang Tidak Eksploitatif Pertumbuhan Ekonomi Inklusif yang ditunjang Infrastruktur Berkualitas	Ruas Jalan Kabupaten Sumedang		1.850.000.000,00	DINAS PERHUBUNGAN	
2	15	02	2.02	0002	Penyediaan Perlengkapan Jalan di Jalan Kabupaten/Kota	Jumlah Perlengkapan Jalan di Jalan Kabupaten/Kota yang Tersedia	300 Unit	6.145.194.000,00	Kab. Sumedang, Semua Kecamatan, Semua Kel/Desa	PAJAK PENERANGAN JALAN	-	Mengembangkan Ekonomi Kerakyatan dan Investasi Berbasis Kearifan Lingkungan yang Tidak Eksploitatif Pertumbuhan Ekonomi Inklusif yang ditunjang Infrastruktur Berkualitas	Ruas Jalan Kabupaten Sumedang		6.250.000.000,00	DINAS PERHUBUNGAN	
2	15	02	2.02	0003	Rehabilitasi dan Pemeliharaan Prasarana Jalan	Jumlah Prasarana Jalan yang Terehabilitasi dan Terpelihara	8 Unit	250.000.000,00	Kab. Sumedang, Semua Kecamatan, Semua Kel/Desa	PAJAK KENDARAAN BERMOTOR (PKB)	-	Mengembangkan Ekonomi Kerakyatan dan Investasi Berbasis Kearifan Lingkungan yang Tidak Eksploitatif Pertumbuhan Ekonomi Inklusif yang ditunjang Infrastruktur Berkualitas	Ruas Jalan Kabupaten Sumedang		385.000.000,00	DINAS PERHUBUNGAN	
2	15	02	2.02	0004	Rehabilitasi dan Pemeliharaan Perlengkapan Jalan	Jumlah Perlengkapan Jalan yang Terehabilitasi dan Terpelihara	1100 Unit	9.337.837.710,00	Kab. Sumedang, Semua Kecamatan, Semua Kel/Desa	PAJAK PENERANGAN JALAN	-	Mengembangkan Ekonomi Kerakyatan dan Investasi Berbasis Kearifan Lingkungan yang Tidak Eksploitatif Pertumbuhan Ekonomi Inklusif yang ditunjang Infrastruktur Berkualitas	Ruas Jalan Kabupaten Sumedang		15.947.800.000,00	DINAS PERHUBUNGAN	
2	15	02	2.03		Pengelolaan Terminal Penumpang Tipe C	Persentase tersedianya fasilitas penyelenggaraan terminal penumpang angkutan jalan type C	75,00 Persen	275.000.000,00			-	Pertumbuhan Ekonomi Inklusif yang ditunjang Infrastruktur Berkualitas	Penumpang dan Awak angkutan Umum		660.000.000,00		
2	15	02	2.03	0001	Penyusunan Rencana Pembangunan Terminal Penumpang Tipe C	Jumlah Rencana Pembangunan Terminal Penumpang Tipe C yang Tersusun	0 Dokumen	0,00	Kab. Sumedang, Semua Kecamatan, Semua Kel/Desa	PAJAK KENDARAAN BERMOTOR (PKB)	-	Pertumbuhan Ekonomi Inklusif yang ditunjang Infrastruktur Berkualitas	Penumpang dan Awak angkutan Umum		110.000.000,00	DINAS PERHUBUNGAN	
2	15	02	2.03	0006	Pengawasan Operasional Terminal Penumpang Tipe C												

No	Kode					Urusan / Bidang Urusan / Program / Kegiatan / Sub Kegiatan	Indikator Program / Kegiatan / Sub Kegiatan	Capaian Kinerja Dan Kerangka Pendanaan						Kelompok Sasaran	Prakiraan Maju Rencana Tahun 2027		Perangkat Daerah Penanggung Jawab
								Target 2026	Pagu Indikatif (Rp)	Lokasi	Sumber Dana	Prioritas			Target	Pagu Indikatif (Rp)	
												Nasional	Daerah				
						Jumlah Terminal Penumpang Tipe C yang diawasi	1 Dokumen	125.000.000,00	Kab. Sumedang, Semua Kecamatan, Semua Kel/Desa	PAJAK KENDARAAN BERMOTOR (PKB)	-	Mengembangkan Ekonomi Kerakyatan dan Investasi Berbasis Kearifan Lingkungan yang Tidak Eksploitatif Pertumbuhan Ekonomi Inklusif yang ditunjang Infrastruktur Berkualitas	Penumpang dan Awak angkutan Umum		110.000.000,00	DINAS PERHUBUNGAN	
2	15	02	2.03	0007	Revitalisasi Terminal Tipe C (Fasilitas Utama dan Penunjang)												
						Jumlah Terminal yang direvitalisasi (Fasilitas Utama dan Penunjang)	0 Unit	0,00	Kab. Sumedang, Semua Kecamatan, Semua Kel/Desa	PAJAK KENDARAAN BERMOTOR (PKB)	-	Pertumbuhan Ekonomi Inklusif yang ditunjang Infrastruktur Berkualitas	Penumpang dan Awak angkutan Umum		165.000.000,00	DINAS PERHUBUNGAN	
2	15	02	2.03	0008	Penyediaan sistem informasi manajemen terminal Penumpang Tipe C												
						Jumlah sistem informasi manajemen yang terpasang di terminal tipe C baik secara Manual dan Digital	0 Unit	0,00	Kab. Sumedang, Semua Kecamatan, Semua Kel/Desa	PAJAK KENDARAAN BERMOTOR (PKB)	-	Pertumbuhan Ekonomi Inklusif yang ditunjang Infrastruktur Berkualitas	Penumpang dan Awak angkutan Umum		110.000.000,00	DINAS PERHUBUNGAN	
2	15	02	2.03	0010	Peningkatan Kapasitas Kompetensi SDM Pengelola Terminal Penumpang Tipe C												
						Jumlah Kebutuhan Kompetensi Sumber Daya Manusia Pengelola Terminal Tipe C yang terpenuhi.	0 Orang	0,00	Kab. Sumedang, Semua Kecamatan, Semua Kel/Desa	PAJAK KENDARAAN BERMOTOR (PKB)	-	Pertumbuhan Ekonomi Inklusif yang ditunjang Infrastruktur Berkualitas	Penumpang dan Awak angkutan Umum		55.000.000,00	DINAS PERHUBUNGAN	
2	15	02	2.03	0011	Rehabilitasi dan Pemeliharaan Terminal Tipe C (Fasilitas Utama dan Penunjang)												
						Jumlah Terminal Tipe C (Fasilitas Utama dan Penunjang) yang terhabilitasi dan terpelihara	1 Unit	150.000.000,00	Kab. Sumedang, Semua Kecamatan, Semua Kel/Desa	PAJAK KENDARAAN BERMOTOR (PKB)	-	Mengembangkan Ekonomi Kerakyatan dan Investasi Berbasis Kearifan Lingkungan yang Tidak Eksploitatif Pertumbuhan Ekonomi Inklusif yang ditunjang Infrastruktur Berkualitas	Penumpang dan Awak angkutan Umum		110.000.000,00	DINAS PERHUBUNGAN	
2	15	02	2.04		Penerbitan Izin Penyelenggaraan dan Pembangunan Fasilitas Parkir	Persentase rekomendasi izin penyelenggaraan dan pembangunan parkir	35,56 Persen	1.200.000.000,00			Melanjutkan pengembangan infrastruktur dan meningkatkan lapangan kerja yang berkualitas, mendorong kewirausahaan, mengembangkan industri kreatif serta mengembangkan agromaritim industri di sentra produksi melalui peran aktif koperasi.	Mengembangkan Ekonomi Kerakyatan dan Investasi Berbasis Kearifan Lingkungan yang Tidak Eksploitatif Pertumbuhan Ekonomi Inklusif yang ditunjang Infrastruktur Berkualitas	Ruas Jalan Kabupaten Sumedang	-	1.056.000.000,00		
2	15	02	2.04	0001	Fasilitasi Pemenuhan Persyaratan Perolehan Izin Penyelenggaraan dan Pembangunan Fasilitas Parkir Kewenangan Kabupaten/Kota dalam Sistem Pelayanan Perizinan Berusaha Terintegrasi Secara Elektronik												

No	Kode					Urusan / Bidang Urusan / Program / Kegiatan / Sub Kegiatan	Indikator Program / Kegiatan / Sub Kegiatan	Capaian Kinerja Dan Kerangka Pendanaan						Kelompok Sasaran	Prakiraan Maju Rencana Tahun 2027		Perangkat Daerah Penanggung Jawab
								Target 2026	Pagu Indikatif (Rp)	Lokasi	Sumber Dana	Prioritas			Target	Pagu Indikatif (Rp)	
												Nasional	Daerah				
						Jumlah Dokumen Pemenuhan Persyaratan Perolehan Izin Penyelenggaraan dan Terbangunnya Fasilitas Parkir Kewenangan Kabupaten/Kota dalam Sistem Pelayanan Perizinan Berusaha Terintegrasi Secara Elektronik	250 Dokumen	1.100.000.000,00	Kab. Sumedang, Semua Kecamatan, Semua Kel/Desa	PAJAK KENDARAAN BERMOTOR (PKB)	Melanjutkan pengembangan infrastruktur dan meningkatkan lapangan kerja yang berkualitas, mendorong kewirausahaan, mengembangkan industri kreatif serta mengembangkan agromaritim industri di sentra produksi melalui peran aktif koperasi.	Mengembangkan Ekonomi Kerakyatan dan Investasi Berbasis Kearifan Lingkungan yang Tidak Eksploitatif Pertumbuhan Ekonomi Inklusif yang ditunjang Infrastruktur Berkualitas	Ruas Jalan Kabupaten Sumedang		770.000.000,00	DINAS PERHUBUNGAN	
2	15	02	2.04	0002	Koordinasi dan Sinkronisasi Pengawasan Pelaksanaan Izin Penyelenggaraan dan Pembangunan Fasilitas Parkir Kewenangan Kabupaten/Kota	Jumlah Laporan Koordinasi dan Sinkronisasi Pengawasan Pelaksanaan Izin Penyelenggaraan dan Terbangunnya Fasilitas Parkir Kewenangan Kabupaten/Kota	12 Laporan	100.000.000,00	Kab. Sumedang, Semua Kecamatan, Semua Kel/Desa	PAJAK KENDARAAN BERMOTOR (PKB)	Melanjutkan pengembangan infrastruktur dan meningkatkan lapangan kerja yang berkualitas, mendorong kewirausahaan, mengembangkan industri kreatif serta mengembangkan agromaritim industri di sentra produksi melalui peran aktif koperasi.	Mengembangkan Ekonomi Kerakyatan dan Investasi Berbasis Kearifan Lingkungan yang Tidak Eksploitatif Pertumbuhan Ekonomi Inklusif yang ditunjang Infrastruktur Berkualitas	Ruas Jalan Kabupaten Sumedang		286.000.000,00	DINAS PERHUBUNGAN	
2	15	02	2.05		Pengujian Berkala Kendaraan Bermotor	Persentase kendaraan wajib uji berkala laik jalan	89,17 Persen	470.000.000,00			-	Mengembangkan Ekonomi Kerakyatan dan Investasi Berbasis Kearifan Lingkungan yang Tidak Eksploitatif Pertumbuhan Ekonomi Inklusif yang ditunjang Infrastruktur Berkualitas	Awak angkutan Umum	-	1.253.500.000,00		
2	15	02	2.05	0001	Penyediaan Sarana dan Prasarana Pengujian Berkala Kendaraan Bermotor	Jumlah Sarana dan Prasarana Pengujian Berkala Kendaraan Bermotor yang Tersedia	1 Unit	200.000.000,00	Kab. Sumedang, Semua Kecamatan, Semua Kel/Desa	PAJAK KENDARAAN BERMOTOR (PKB)	-	Mengembangkan Ekonomi Kerakyatan dan Investasi Berbasis Kearifan Lingkungan yang Tidak Eksploitatif Pertumbuhan Ekonomi Inklusif yang ditunjang Infrastruktur Berkualitas	Awak angkutan Umum		555.500.000,00	DINAS PERHUBUNGAN	
2	15	02	2.05	0002	Peningkatan Kapasitas Sumber Daya Manusia Pengujian Berkala Kendaraan Bermotor	Jumlah Sumber Daya Manusia Pengujian Berkala Kendaraan Bermotor yang Ditingkatkan Kapasitasnya	0 Orang	0,00	Kab. Sumedang, Semua Kecamatan, Semua Kel/Desa	PAJAK KENDARAAN BERMOTOR (PKB)	-	Pertumbuhan Ekonomi Inklusif yang ditunjang Infrastruktur Berkualitas	Awak angkutan Umum		22.000.000,00	DINAS PERHUBUNGAN	
2	15	02	2.05	0003	Registrasi Kendaraan Wajib Uji Berkala Kendaraan Bermotor	Jumlah Kendaraan Wajib Uji Berkala Kendaraan Bermotor yang Terdaftar	0 Unit	0,00	Kab. Sumedang, Semua Kecamatan, Semua Kel/Desa	PAJAK KENDARAAN BERMOTOR (PKB)	-	Pertumbuhan Ekonomi Inklusif yang ditunjang Infrastruktur Berkualitas	Awak angkutan Umum		33.000.000,00	DINAS PERHUBUNGAN	
2	15	02	2.05	0004	Penyediaan Bukti Lulus Uji Pengujian Berkala Kendaraan Bermotor												

No	Kode					Urusan / Bidang Urusan / Program / Kegiatan / Sub Kegiatan	Indikator Program / Kegiatan / Sub Kegiatan	Capaian Kinerja Dan Kerangka Pendanaan						Kelompok Sasaran	Prakiraan Maju Rencana Tahun 2027		Perangkat Daerah Penanggung Jawab
								Target 2026	Pagu Indikatif (Rp)	Lokasi	Sumber Dana	Prioritas			Target	Pagu Indikatif (Rp)	
												Nasional	Daerah				
						Jumlah Dokumen Bukti Lulus Uji Pengujian Berkala Kendaraan Bermotor	10500 Dokumen	155.000.000,00	Kab. Sumedang, Semua Kecamatan, Semua Kel/Desa	PAJAK KENDARAAN BERMOTOR (PKB)	-	Mengembangkan Ekonomi Kerakyatan dan Investasi Berbasis Kearifan Lingkungan yang Tidak Eksploitatif Pertumbuhan Ekonomi Inklusif yang ditunjang Infrastruktur Berkualitas	Awak angkutan Umum		275.000.000,00	DINAS PERHUBUNGAN	
2	15	02	2.05	0007	Pemeliharaan Sarana dan Prasarana Pengujian Berkala Kendaraan Bermotor												
						Jumlah Sarana dan Prasarana Pengujian Berkala Kendaraan Bermotor yang Terpelihara	9 Unit	115.000.000,00	Kab. Sumedang, Semua Kecamatan, Semua Kel/Desa	PAJAK KENDARAAN BERMOTOR (PKB)	-	Mengembangkan Ekonomi Kerakyatan dan Investasi Berbasis Kearifan Lingkungan yang Tidak Eksploitatif Pertumbuhan Ekonomi Inklusif yang ditunjang Infrastruktur Berkualitas	Awak angkutan Umum		324.000.000,00	DINAS PERHUBUNGAN	
2	15	02	2.05	0010	Monitoring dan Evaluasi Penyelenggaraan Pengujian Berkala Kendaraan Bermotor												
						Jumlah Laporan Monitoring dan Evaluasi Penyelenggaraan Pengujian Berkala Kendaraan Bermotor	0 Laporan	0,00	Kab. Sumedang, Semua Kecamatan, Semua Kel/Desa	PAJAK KENDARAAN BERMOTOR (PKB)	-	Pertumbuhan Ekonomi Inklusif yang ditunjang Infrastruktur Berkualitas	Awak angkutan Umum		44.000.000,00	DINAS PERHUBUNGAN	
2	15	02	2.06		Pelaksanaan Manajemen dan Reayasa Lalu Lintas untuk Jaringan Jalan Kabupaten/Kota	Kinerja Lalu Lintas Laik Jalan Kabupaten	0,75 Ratio	1.400.000.000,00			Melanjutkan pengembangan infrastruktur dan meningkatkan lapangan kerja yang berkualitas, mendorong kewirausahaan, mengembangkan industri kreatif serta mengembangkan agromaritim industri di sentra produksi melalui peran aktif koperasi.	Mengembangkan Ekonomi Kerakyatan dan Investasi Berbasis Kearifan Lingkungan yang Tidak Eksploitatif Pertumbuhan Ekonomi Inklusif yang ditunjang Infrastruktur Berkualitas	Ruas Jalan Kabupaten Sumedang	-	2.469.500.000,00		
2	15	02	2.06	0004	Pengawasan dan Pengendalian Efektivitas Pelaksanaan Kebijakan untuk Jalan Kabupaten/Kota												
						Jumlah Laporan Pengawasan dan Pengendalian Efektivitas Pelaksanaan Kebijakan untuk Jalan Kabupaten/Kota	12 Laporan	500.000.000,00	Kab. Sumedang, Semua Kecamatan, Semua Kel/Desa	PAJAK KENDARAAN BERMOTOR (PKB)	Melanjutkan pengembangan infrastruktur dan meningkatkan lapangan kerja yang berkualitas, mendorong kewirausahaan, mengembangkan industri kreatif serta mengembangkan agromaritim industri di sentra produksi melalui peran aktif koperasi.	Mengembangkan Ekonomi Kerakyatan dan Investasi Berbasis Kearifan Lingkungan yang Tidak Eksploitatif Pertumbuhan Ekonomi Inklusif yang ditunjang Infrastruktur Berkualitas	Ruas Jalan Kabupaten Sumedang		1.188.000.000,00	DINAS PERHUBUNGAN	
2	15	02	2.06	0007	Monitoring dan evaluasi Implementasi Batas Kecepatan												

No	Kode					Urusan / Bidang Urusan / Program / Kegiatan / Sub Kegiatan	Indikator Program / Kegiatan / Sub Kegiatan	Capaian Kinerja Dan Kerangka Pendanaan						Kelompok Sasaran	Prakiraan Maju Rencana Tahun 2027		Perangkat Daerah Penanggung Jawab
								Target 2026	Pagu Indikatif (Rp)	Lokasi	Sumber Dana	Prioritas			Target	Pagu Indikatif (Rp)	
												Nasional	Daerah				
						Jumlah Ruas jalan yang diidentifikasi dan dilakukan pengawasan terhadap implementasi batas kecepatan	0 Laporan	0,00	Kab. Sumedang, Semua Kecamatan, Semua Kel/Desa	PAJAK KENDARAAN BERMOTOR (PKB)	Melanjutkan pengembangan infrastruktur dan meningkatkan lapangan kerja yang berkualitas, mendorong kewirausahaan, mengembangkan industri kreatif serta mengembangkan agromaritim industri di sentra produksi melalui peran aktif koperasi.	Pertumbuhan Ekonomi Inklusif yang ditunjang Infrastruktur Berkualitas	Ruas Jalan Kabupaten Sumedang		155.000.000,00	DINAS PERHUBUNGAN	
2	15	02	2.06	0013	Pembangunan Zona Selamat Sekolah (ZOSS)												
						Jumlah Terbangunnya Zona Selamat Sekolah (ZOSS)	3 Unit	450.000.000,00	Kab. Sumedang, Semua Kecamatan, Semua Kel/Desa	PAJAK KENDARAAN BERMOTOR (PKB)	Melanjutkan pengembangan infrastruktur dan meningkatkan lapangan kerja yang berkualitas, mendorong kewirausahaan, mengembangkan industri kreatif serta mengembangkan agromaritim industri di sentra produksi melalui peran aktif koperasi.	Mengembangkan Ekonomi Kerakyatan dan Investasi Berbasis Kearifan Lingkungan yang Tidak Eksploitatif Pertumbuhan Ekonomi Inklusif yang ditunjang Infrastruktur Berkualitas	Ruas Jalan Kabupaten Sumedang		330.000.000,00	DINAS PERHUBUNGAN	
2	15	02	2.06	0014	Sosialisasi Pelaksanaan Manajemen dan Rekayasa Lalu Lintas untuk Jaringan Jalan Kabupaten/Kota												
						Jumlah Laporan Sosialisasi Pelaksanaan Manajemen dan Rekayasa Lalu Lintas untuk Jaringan Jalan Kabupaten/Kota	2 Dokumen	50.000.000,00	Kab. Sumedang, Semua Kecamatan, Semua Kel/Desa	PAJAK KENDARAAN BERMOTOR (PKB)	Melanjutkan pengembangan infrastruktur dan meningkatkan lapangan kerja yang berkualitas, mendorong kewirausahaan, mengembangkan industri kreatif serta mengembangkan agromaritim industri di sentra produksi melalui peran aktif koperasi.	Mengembangkan Ekonomi Kerakyatan dan Investasi Berbasis Kearifan Lingkungan yang Tidak Eksploitatif Pertumbuhan Ekonomi Inklusif yang ditunjang Infrastruktur Berkualitas	Ruas Jalan Kabupaten Sumedang		55.000.000,00	DINAS PERHUBUNGAN	
2	15	02	2.06	0015	Forum Lalu Lintas dan Angkutan Jalan untuk Jaringan Jalan Kabupaten/Kota												
						Jumlah laporan Forum Lalu Lintas dan Angkutan Jalan untuk Jaringan Jalan Kabupaten/Kota	0 Laporan	0,00	Kab. Sumedang, Semua Kecamatan, Semua Kel/Desa	PAJAK KENDARAAN BERMOTOR (PKB)	Melanjutkan pengembangan infrastruktur dan meningkatkan lapangan kerja yang berkualitas, mendorong kewirausahaan, mengembangkan industri kreatif serta mengembangkan agromaritim industri di sentra produksi melalui peran aktif koperasi.	Pertumbuhan Ekonomi Inklusif yang ditunjang Infrastruktur Berkualitas	Ruas Jalan Kabupaten Sumedang		181.500.000,00	DINAS PERHUBUNGAN	
2	15	02	2.06	0016	Pengadaan dan Pemasangan Perlengkapan Jalan dalam rangka Manajemen dan Rekayasa Lalu Lintas												

No	Kode					Urusan / Bidang Urusan / Program / Kegiatan / Sub Kegiatan	Indikator Program / Kegiatan / Sub Kegiatan	Capaian Kinerja Dan Kerangka Pendanaan						Kelompok Sasaran	Prakiraan Maju Rencana Tahun 2027		Perangkat Daerah Penanggung Jawab
								Target 2026	Pagu Indikatif (Rp)	Lokasi	Sumber Dana	Prioritas			Target	Pagu Indikatif (Rp)	
												Nasional	Daerah				
						Jumlah Perlengkapan Jalan dalam Rangka Manajemen dan Rekayasa Lalu Lintas yang dilaksanakan pengadaan dan Pemasangan	0 Dokumen	0,00	Kab. Sumedang, Semua Kecamatan, Semua Kel/Desa	PAJAK KENDARAAN BERMOTOR (PKB)	Melanjutkan pengembangan infrastruktur dan meningkatkan lapangan kerja yang berkualitas, mendorong kewirausahaan, mengembangkan industri kreatif serta mengembangkan agromaritim industri di sentra produksi melalui peran aktif koperasi.	Pertumbuhan Ekonomi Inklusif yang ditunjang Infrastruktur Berkualitas	Ruas Jalan Kabupaten Sumedang		110.000.000,00	DINAS PERHUBUNGAN	
2	15	02	2.06	0017	Penataan Manajemen dan Rekayasa Lalu Lintas untuk Jaringan Jalan Kabupaten/Kota												
					Jumlah laporan pelaksanaan Penataan Manajemen dan Rekayasa Lalu Lintas Untuk Jaringan Jalan Kabupaten/Provinsi	12 Laporan	400.000.000,00	Kab. Sumedang, Semua Kecamatan, Semua Kel/Desa	PAJAK KENDARAAN BERMOTOR (PKB)	Melanjutkan pengembangan infrastruktur dan meningkatkan lapangan kerja yang berkualitas, mendorong kewirausahaan, mengembangkan industri kreatif serta mengembangkan agromaritim industri di sentra produksi melalui peran aktif koperasi.	Mengembangkan Ekonomi Kerakyatan dan Investasi Berbasis Kearifan Lingkungan yang Tidak Eksploitatif Pertumbuhan Ekonomi Inklusif yang ditunjang Infrastruktur Berkualitas	Ruas Jalan Kabupaten Sumedang		450.000.000,00	DINAS PERHUBUNGAN		
2	15	02	2.07		Persetujuan Hasil Analisis Dampak Lalu Lintas (Andalalin) untuk Jalan Kabupaten/Kota	Persentase bangunan berandalalin di jaringan jalan kabupaten	25,00 Persen	155.000.000,00			Melanjutkan pengembangan infrastruktur dan meningkatkan lapangan kerja yang berkualitas, mendorong kewirausahaan, mengembangkan industri kreatif serta mengembangkan agromaritim industri di sentra produksi melalui peran aktif koperasi.	Mengembangkan Ekonomi Kerakyatan dan Investasi Berbasis Kearifan Lingkungan yang Tidak Eksploitatif Pertumbuhan Ekonomi Inklusif yang ditunjang Infrastruktur Berkualitas	Ruas Jalan Kabupaten Sumedang	-	253.000.000,00		
2	15	02	2.07	0003	Koordinasi dan Sinkronisasi Penilaian Hasil Andalalin												
					Jumlah Laporan Koordinasi dan Sinkronisasi Penilaian Hasil Andalalin	1 Laporan	75.000.000,00	Kab. Sumedang, Semua Kecamatan, Semua Kel/Desa	PAJAK KENDARAAN BERMOTOR (PKB)	Melanjutkan pengembangan infrastruktur dan meningkatkan lapangan kerja yang berkualitas, mendorong kewirausahaan, mengembangkan industri kreatif serta mengembangkan agromaritim industri di sentra produksi melalui peran aktif koperasi.	Mengembangkan Ekonomi Kerakyatan dan Investasi Berbasis Kearifan Lingkungan yang Tidak Eksploitatif Pertumbuhan Ekonomi Inklusif yang ditunjang Infrastruktur Berkualitas	Ruas Jalan Kabupaten Sumedang		110.000.000,00	DINAS PERHUBUNGAN		
2	15	02	2.07	0005	Peningkatan Kompetensi Penilai Andalalin												

No	Kode					Urusan / Bidang Urusan / Program / Kegiatan / Sub Kegiatan	Indikator Program / Kegiatan / Sub Kegiatan	Capaian Kinerja Dan Kerangka Pendanaan						Kelompok Sasaran	Prakiraan Maju Rencana Tahun 2027		Perangkat Daerah Penanggung Jawab
								Target 2026	Pagu Indikatif (Rp)	Lokasi	Sumber Dana	Prioritas			Target	Pagu Indikatif (Rp)	
												Nasional	Daerah				
						Jumlah penilai Andalalin yang ditingkatkan kompetensinya dan tersertifikasi	0 Orang	0,00	Kab. Sumedang, Semua Kecamatan, Semua Kel/Desa	PAJAK KENDARAAN BERMOTOR (PKB)	Melanjutkan pengembangan infrastruktur dan meningkatkan lapangan kerja yang berkualitas, mendorong kewirausahaan, mengembangkan industri kreatif serta mengembangkan agromaritim industri di sentra produksi melalui peran aktif koperasi.	Pertumbuhan Ekonomi Inklusif yang ditunjang Infrastruktur Berkualitas	Ruas Jalan Kabupaten Sumedang		55.000.000,00	DINAS PERHUBUNGAN	
2	15	02	2.07	0006	Pengawasan Pelaksanaan Rekomendasi Persetujuan Teknis Andalalin												
					Jumlah laporan Rekomendasi Persetujuan Teknis Andalalin yang terawasi	1 Laporan	80.000.000,00	Kab. Sumedang, Semua Kecamatan, Semua Kel/Desa	PAJAK KENDARAAN BERMOTOR (PKB)	Melanjutkan pengembangan infrastruktur dan meningkatkan lapangan kerja yang berkualitas, mendorong kewirausahaan, mengembangkan industri kreatif serta mengembangkan agromaritim industri di sentra produksi melalui peran aktif koperasi.	Mengembangkan Ekonomi Kerakyatan dan Investasi Berbasis Kearifan Lingkungan yang Tidak Eksploitatif Pertumbuhan Ekonomi Inklusif yang ditunjang Infrastruktur Berkualitas	Ruas Jalan Kabupaten Sumedang		88.000.000,00	DINAS PERHUBUNGAN		
2	15	02	2.08		Audit dan Inspeksi Keselamatan LLAJ di Jalan	Persentase pelaku angkutan yang terstandarisasi	20,00 Persen	500.000.000,00			Melanjutkan pengembangan infrastruktur dan meningkatkan lapangan kerja yang berkualitas, mendorong kewirausahaan, mengembangkan industri kreatif serta mengembangkan agromaritim industri di sentra produksi melalui peran aktif koperasi.	Pertumbuhan Ekonomi Inklusif yang ditunjang Infrastruktur Berkualitas	Awak angkutan Umum	-	847.000.000,00		
2	15	02	2.08	0003	Pelaksanaan Inspeksi, Audit dan Pemantauan Terminal												
					Jumlah Laporan Inspeksi, Audit dan Pemantauan Terminal	0 Laporan	0,00	Kab. Sumedang, Semua Kecamatan, Semua Kel/Desa	PAJAK KENDARAAN BERMOTOR (PKB)	Melanjutkan pengembangan infrastruktur dan meningkatkan lapangan kerja yang berkualitas, mendorong kewirausahaan, mengembangkan industri kreatif serta mengembangkan agromaritim industri di sentra produksi melalui peran aktif koperasi.	Pertumbuhan Ekonomi Inklusif yang ditunjang Infrastruktur Berkualitas	Awak angkutan Umum		110.000.000,00	DINAS PERHUBUNGAN		
2	15	02	2.08	0007	Pelaksanaan Inspeksi, Audit dan Pemantauan Sistem Manajemen Keselamatan Perusahaan Angkutan Umum												

No	Kode				Urusan / Bidang Urusan / Program / Kegiatan / Sub Kegiatan	Indikator Program / Kegiatan / Sub Kegiatan	Capaian Kinerja Dan Kerangka Pendanaan					Kelompok Sasaran	Prakiraan Maju Rencana Tahun 2027		Perangkat Daerah Penanggung Jawab	
							Target 2026	Pagu Indikatif (Rp)	Lokasi	Sumber Dana	Prioritas		Target	Pagu Indikatif (Rp)		
											Nasional					Daerah
						Jumlah laporan Inspeksi, Audit dan Pemantauan Sistem Manajemen Keselamatan Perusahaan Angkutan Umum	12 Laporan	500.000.000,00	Kab. Sumedang, Semua Kecamatan, Semua Kel/Desa	PAJAK KENDARAAN BERMOTOR (PKB)	Melanjutkan pengembangan infrastruktur dan meningkatkan lapangan kerja yang berkualitas, mendorong kewirausahaan, mengembangkan industri kreatif serta mengembangkan agromaritim industri di sentra produksi melalui peran aktif koperasi.	Mengembangkan Ekonomi Kerakyatan dan Investasi Berbasis Kearifan Lingkungan yang Tidak Eksploitatif Pertumbuhan Ekonomi Inklusif yang ditunjang Infrastruktur Berkualitas	Awak angkutan Umum		737.000.000,00	DINAS PERHUBUNGAN
2	15	02	2.09		Penyediaan Angkutan Umum untuk Jasa Angkutan Orang dan/atau Barang Antar Kota dalam 1 (Satu) Daerah Kabupaten/Kota	Persentase Jaringan trayek yang terlintasi angkutan	25,14 Persen	200.000.000,00			Melanjutkan pengembangan infrastruktur dan meningkatkan lapangan kerja yang berkualitas, mendorong kewirausahaan, mengembangkan industri kreatif serta mengembangkan agromaritim industri di sentra produksi melalui peran aktif koperasi.	Mengembangkan Ekonomi Kerakyatan dan Investasi Berbasis Kearifan Lingkungan yang Tidak Eksploitatif Pertumbuhan Ekonomi Inklusif yang ditunjang Infrastruktur Berkualitas	Awak angkutan Umum	-	275.000.000,00	
2	15	02	2.09	0002	Pengendalian dan Pengawasan Ketersediaan Angkutan Umum untuk Jasa Angkutan Orang dan/atau Barang Antar Kota dalam 1 (Satu) Kabupaten/Kota	Jumlah Laporan Pengendalian dan Pengawasan Ketersediaan Angkutan Umum untuk Jasa Angkutan Orang dan/atau Barang Antar Kota dalam 1 (Satu) Kabupaten/Kota	1 Laporan	200.000.000,00	Kab. Sumedang, Semua Kecamatan, Semua Kel/Desa	PAJAK KENDARAAN BERMOTOR (PKB)	Melanjutkan pengembangan infrastruktur dan meningkatkan lapangan kerja yang berkualitas, mendorong kewirausahaan, mengembangkan industri kreatif serta mengembangkan agromaritim industri di sentra produksi melalui peran aktif koperasi.	Mengembangkan Ekonomi Kerakyatan dan Investasi Berbasis Kearifan Lingkungan yang Tidak Eksploitatif Pertumbuhan Ekonomi Inklusif yang ditunjang Infrastruktur Berkualitas	Awak angkutan Umum		275.000.000,00	DINAS PERHUBUNGAN
2	15	02	2.11		Penetapan Rencana Umum Jaringan Trayek Perkotaan dalam 1 (Satu) Daerah Kabupaten/Kota	-	-	0,00			-	Pertumbuhan Ekonomi Inklusif yang ditunjang Infrastruktur Berkualitas	-	-	66.000.000,00	
2	15	02	2.11	0001	Pelaksanaan Penyusunan Rencana Umum Jaringan Trayek Perkotaan dalam 1 (Satu) Daerah Kabupaten/Kota	Jumlah Dokumen Kebijakan Rencana Umum Jaringan Trayek Perkotaan dalam 1 (Satu) Daerah Kabupaten/Kota	0 Dokumen	0,00	Kab. Sumedang, Semua Kecamatan, Semua Kel/Desa	PAJAK KENDARAAN BERMOTOR (PKB)	-	Pertumbuhan Ekonomi Inklusif yang ditunjang Infrastruktur Berkualitas	-		66.000.000,00	DINAS PERHUBUNGAN
2	15	02	2.14		Penerbitan Izin Penyelenggaraan Angkutan Orang dalam Trayek Lintas Daerah Kabupaten/Kota dalam 1 (Satu) Daerah Kabupaten/Kota	Persentase penerbitan izin penyelenggaraan angkutan orang dalam trayek lintas daerah kabupaten	45,39 Persen	150.000.000,00			Melanjutkan pengembangan infrastruktur dan meningkatkan lapangan kerja yang berkualitas, mendorong kewirausahaan, mengembangkan industri kreatif serta mengembangkan agromaritim industri di sentra produksi melalui peran aktif koperasi.	Pertumbuhan Ekonomi Inklusif yang ditunjang Infrastruktur Berkualitas	Awak angkutan Umum	-	440.000.000,00	

No	Kode					Urusan / Bidang Urusan / Program / Kegiatan / Sub Kegiatan	Indikator Program / Kegiatan / Sub Kegiatan	Capaian Kinerja Dan Kerangka Pendanaan					Kelompok Sasaran	Prakiraan Maju Rencana Tahun 2027		Perangkat Daerah Penanggung Jawab	
								Target 2026	Pagu Indikatif (Rp)	Lokasi	Sumber Dana	Prioritas		Target	Pagu Indikatif (Rp)		
												Nasional					Daerah
2	15	02	2.14	0002	Koordinasi dan Sinkronisasi Pengawasan Pelaksanaan Izin Penyelenggaraan Angkutan Orang dalam Trayek Kewenangan Kabupaten/Kota	Jumlah Laporan Koordinasi dan Sinkronisasi Pengawasan Pelaksanaan Izin Penyelenggaraan Angkutan Orang dalam Trayek Kewenangan Kabupaten/Kota	0 Laporan	0,00	Kab. Sumedang, Semua Kecamatan, Semua Kel/Desa	PAJAK KENDARAAN BERMOTOR (PKB)	Melanjutkan pengembangan infrastruktur dan meningkatkan lapangan kerja yang berkualitas, mendorong kewirausahaan, mengembangkan industri kreatif serta mengembangkan agromaritim industri di sentra produksi melalui peran aktif koperasi.	Pertumbuhan Ekonomi Inklusif yang ditunjang Infrastruktur Berkualitas	Awak angkutan Umum		55.000.000,00	DINAS PERHUBUNGAN	
2	15	02	2.14	0003	Fasilitasi Pemenuhan Persyaratan Perolehan Izin Penyelenggaraan Angkutan Orang dalam Trayek Kewenangan Kabupaten/Kota dalam Sistem Pelayanan Perizinan Berusaha Terintegrasi Secara Elektronik	Jumlah Laporan Pemenuhan Persyaratan Perolehan Izin Penyelenggaraan Angkutan Orang dalam Trayek Kewenangan Kabupaten/Kota dalam Sistem Pelayanan Perizinan Berusaha Terintegrasi Secara Elektronik	1 Unit	150.000.000,00	Kab. Sumedang, Semua Kecamatan, Semua Kel/Desa	PAJAK KENDARAAN BERMOTOR (PKB)	Melanjutkan pengembangan infrastruktur dan meningkatkan lapangan kerja yang berkualitas, mendorong kewirausahaan, mengembangkan industri kreatif serta mengembangkan agromaritim industri di sentra produksi melalui peran aktif koperasi.	Pertumbuhan Ekonomi Inklusif yang ditunjang Infrastruktur Berkualitas	Awak angkutan Umum		385.000.000,00	DINAS PERHUBUNGAN	
					Dinas Komunikasi, Informatika, Persandian dan Statistik			18.487.407.246,00							22.322.604.407,00		
2					URUSAN PEMERINTAHAN WAJIB YANG TIDAK BERKAITAN DENGAN			18.487.407.246,00							22.322.604.407,00		
2	16				URUSAN PEMERINTAHAN BIDANG KOMUNIKASI DAN INFORMATIKA			17.053.687.546,00							20.582.604.407,00		
189	2	16	01		PROGRAM PENUNJANG URUSAN PEMERINTAHAN DAERAH KABUPATEN/KOTA	Nilai SAKIP Perangkat Daerah	91,50 Nilai	7.383.029.946,00						-	9.436.454.107,00		
2	16	01	2.01		Perencanaan, Penganggaran, dan Evaluasi Kinerja Perangkat Daerah	Persentase Ketersediaan Dokumen Perencanaan, Penganggaran, dan Evaluasi Kinerja Perangkat Daerah yang tepat waktu dan sesuai peraturan perundang-undangan	100 Persen	78.296.000,00			Memperkuat reformasi politik, hukum dan birokrasi, serta memperkuat pencegahan dan pemberantasan korupsi, narkoba, judi, dan penyeludupan.	Mewujudkan Masyarakat dan Birokrasi yang Adaptif, Berorientasi Pelayanan, Sesuai Dengan Prinsip Good and Clean Governance Penguatan Tata Kelola Pemerintahan	Aparatur Diskominfosa nditik Kabupaten Sumedang	-	154.000.000,00		
2	16	01	2.01	0001	Penyusunan Dokumen Perencanaan Perangkat Daerah	Jumlah Dokumen Perencanaan Perangkat Daerah	4 Dokumen	12.229.300,00	Kab. Sumedang, Semua Kecamatan, Semua Kel/Desa	DANA BAGI HASIL (DBH)	Memperkuat reformasi politik, hukum dan birokrasi, serta memperkuat pencegahan dan pemberantasan korupsi, narkoba, judi, dan penyeludupan.	Mewujudkan Masyarakat dan Birokrasi yang Adaptif, Berorientasi Pelayanan, Sesuai Dengan Prinsip Good and Clean Governance Penguatan Tata Kelola Pemerintahan	Aparatur Diskominfosa nditik Kabupaten Sumedang		30.000.000,00	DINAS KOMUNIKASI, INFORMATIKA, PERSANDIAN DAN STATISTIK	
2	16	01	2.01	0002	Koordinasi dan Penyusunan Dokumen RKA-SKPD												

No	Kode					Urusan / Bidang Urusan / Program / Kegiatan / Sub Kegiatan	Indikator Program / Kegiatan / Sub Kegiatan	Capaian Kinerja Dan Kerangka Pendanaan						Kelompok Sasaran	Prakiraan Maju Rencana Tahun 2027		Perangkat Daerah Penanggung Jawab
								Target 2026	Pagu Indikatif (Rp)	Lokasi	Sumber Dana	Prioritas			Target	Pagu Indikatif (Rp)	
												Nasional	Daerah				
						Jumlah Dokumen RKA-SKPD dan Laporan Hasil Koordinasi Penyusunan Dokumen RKA-SKPD	1 Dokumen	7.767.100,00	Kab. Sumedang, Semua Kecamatan, Semua Kel/Desa	DANA BAGI HASIL (DBH)	Memperkuat reformasi politik, hukum dan birokrasi, serta memperkuat pencegahan korupsi, narkoba, judi, dan penyeludupan.	Mewujudkan Masyarakat dan Birokrasi yang Adaptif, Berorientasi Pelayanan, Sesuai Dengan Prinsip Good and Clean Governance Penguatan Tata Kelola Pemerintahan	Aparatur Diskominfosa nditik Kabupaten Sumedang		7.000.000,00	DINAS KOMUNIKASI, INFORMATIKA, PERSANDIAN DAN STATISTIK	
2	16	01	2.01	0003	Koordinasi dan Penyusunan Dokumen Perubahan RKA-SKPD												
						Jumlah Dokumen Perubahan RKA-SKPD dan Laporan Hasil Koordinasi Penyusunan Dokumen Perubahan RKA-SKPD	1 Dokumen	6.043.900,00	Kab. Sumedang, Semua Kecamatan, Semua Kel/Desa	DANA BAGI HASIL (DBH)	Memperkuat reformasi politik, hukum dan birokrasi, serta memperkuat pencegahan korupsi, narkoba, judi, dan penyeludupan.	Penguatan Tata Kelola Pemerintahan	Aparatur Diskominfosa nditik Kabupaten Sumedang		7.000.000,00	DINAS KOMUNIKASI, INFORMATIKA, PERSANDIAN DAN STATISTIK	
2	16	01	2.01	0004	Koordinasi dan Penyusunan DPA-SKPD												
						Jumlah Dokumen DPA-SKPD dan Laporan Hasil Koordinasi Penyusunan Dokumen DPA-SKPD	1 Dokumen	3.324.500,00	Kab. Sumedang, Semua Kecamatan, Semua Kel/Desa	DANA BAGI HASIL (DBH)	Memperkuat reformasi politik, hukum dan birokrasi, serta memperkuat pencegahan dan pemberantasan korupsi, narkoba, judi, dan penyeludupan.	Penguatan Tata Kelola Pemerintahan	Aparatur Diskominfosa nditik Kabupaten Sumedang		5.000.000,00	DINAS KOMUNIKASI, INFORMATIKA, PERSANDIAN DAN STATISTIK	
2	16	01	2.01	0005	Koordinasi dan Penyusunan Perubahan DPA- SKPD												
						Jumlah Dokumen Perubahan DPA-SKPD dan Laporan Hasil Koordinasi Penyusunan Dokumen Perubahan DPA-SKPD	1 Dokumen	3.604.400,00	Kab. Sumedang, Semua Kecamatan, Semua Kel/Desa	DANA BAGI HASIL (DBH)	Memperkuat reformasi politik, hukum dan birokrasi, serta memperkuat pencegahan dan pemberantasan korupsi, narkoba, judi, dan penyeludupan.	Penguatan Tata Kelola Pemerintahan	Aparatur Diskominfosa nditik Kabupaten Sumedang		7.000.000,00	DINAS KOMUNIKASI, INFORMATIKA, PERSANDIAN DAN STATISTIK	
2	16	01	2.01	0006	Koordinasi dan Penyusunan Laporan Capaian Kinerja dan Ikhtisar Realisasi Kinerja SKPD												
						Jumlah Laporan Capaian Kinerja dan Ikhtisar Realisasi Kinerja SKPD dan Laporan Hasil Koordinasi Penyusunan Laporan Capaian Kinerja dan Ikhtisar Realisasi Kinerja SKPD	7 Laporan	12.286.000,00	Kab. Sumedang, Semua Kecamatan, Semua Kel/Desa	DANA BAGI HASIL (DBH)	Memperkuat reformasi politik, hukum dan birokrasi, serta memperkuat pencegahan dan pemberantasan korupsi, narkoba, judi, dan penyeludupan.	Penguatan Tata Kelola Pemerintahan	Aparatur Diskominfosa nditik Kabupaten Sumedang		40.000.000,00	DINAS KOMUNIKASI, INFORMATIKA, PERSANDIAN DAN STATISTIK	
2	16	01	2.01	0007	Evaluasi Kinerja Perangkat Daerah												
						Jumlah Laporan Evaluasi Kinerja Perangkat Daerah	4 Laporan	4.644.600,00	Kab. Sumedang, Semua Kecamatan, Semua Kel/Desa	DANA BAGI HASIL (DBH)	Memperkuat reformasi politik, hukum dan birokrasi, serta memperkuat pencegahan dan pemberantasan korupsi, narkoba, judi, dan penyeludupan.	Mewujudkan Masyarakat dan Birokrasi yang Adaptif, Berorientasi Pelayanan, Sesuai Dengan Prinsip Good and Clean Governance Penguatan Tata Kelola Pemerintahan	Aparatur Diskominfosa nditik Kabupaten Sumedang		11.000.000,00	DINAS KOMUNIKASI, INFORMATIKA, PERSANDIAN DAN STATISTIK	
2	16	01	2.01	0010	Pelaksanaan Forum Perangkat Daerah Berdasarkan Bidang Urusan yang Diampu dalam Rangka Penyusunan Dokumen Perencanaan Perangkat Daerah												

No	Kode					Urusan / Bidang Urusan / Program / Kegiatan / Sub Kegiatan	Indikator Program / Kegiatan / Sub Kegiatan	Capaian Kinerja Dan Kerangka Pendanaan						Kelompok Sasaran	Prakiraan Maju Rencana Tahun 2027		Perangkat Daerah Penanggung Jawab
								Target 2026	Pagu Indikatif (Rp)	Lokasi	Sumber Dana	Prioritas			Target	Pagu Indikatif (Rp)	
												Nasional	Daerah				
						Jumlah Berita Acara Hasil Forum Perangkat Daerah Berdasarkan Bidang Urusan yang Diampu dalam Rangka Penyusunan Dokumen Perencanaan Perangkat Daerah	1 Berita Acara	25.000.000,00	Kab. Sumedang, Semua Kecamatan, Semua Kel/Desa	DANA BAGI HASIL (DBH)	Memperkuat reformasi politik, hukum dan birokrasi, serta memperkuat pencegahan dan pemberantasan korupsi, narkoba, judi, dan penyeludupan.	Mewujudkan Masyarakat dan Birokrasi yang Adaptif, Berorientasi Pelayanan, Sesuai Dengan Prinsip Good and Clean Governance Penguatan Tata Kelola Pemerintahan	Aparatur Diskominfosa nditik Kabupaten Sumedang		35.000.000,00	DINAS KOMUNIKASI, INFORMATIKA, PERSANDIAN DAN STATISTIK	
2	16	01	2.01	0011	Penyusunan Dokumen Perencanaan Urusan Selain Renstra PD dan Renja PD												
						Jumlah Dokumen Perencanaan Urusan Selain Renstra PD dan Renja PD yang disusun	4 Dokumen	3.396.200,00	Kab. Sumedang, Semua Kecamatan, Semua Kel/Desa	DANA BAGI HASIL (DBH)	Memperkuat reformasi politik, hukum dan birokrasi, serta memperkuat pencegahan dan pemberantasan korupsi, narkoba, judi, dan penyeludupan.	Mewujudkan Masyarakat dan Birokrasi yang Adaptif, Berorientasi Pelayanan, Sesuai Dengan Prinsip Good and Clean Governance Penguatan Tata Kelola Pemerintahan	Aparatur Diskominfosa nditik Kabupaten Sumedang		12.000.000,00	DINAS KOMUNIKASI, INFORMATIKA, PERSANDIAN DAN STATISTIK	
2	16	01	2.02		Administrasi Keuangan Perangkat Daerah	Persentase Ketersediaan Administrasi Keuangan Perangkat Daerah yang tertib dan sesuai peraturan perundang-undangan	100 Persen	5.891.917.935,00			Memperkuat reformasi politik, hukum dan birokrasi, serta memperkuat pencegahan dan pemberantasan korupsi, narkoba, judi, dan penyeludupan.	Mewujudkan Masyarakat dan Birokrasi yang Adaptif, Berorientasi Pelayanan, Sesuai Dengan Prinsip Good and Clean Governance Penguatan Tata Kelola Pemerintahan	Aparatur Diskominfosa nditik Kabupaten Sumedang	-	6.656.954.107,00		
2	16	01	2.02	0001	Penyediaan Gaji dan Tunjangan ASN												
						Jumlah Orang yang Menerima Gaji dan Tunjangan ASN	36 Orang/bulan	5.885.344.235,00	Kab. Sumedang, Semua Kecamatan, Semua Kel/Desa	PENDAPATAN ASLI DAERAH (PAD), DANA ALOKASI UMUM (DAU)	Memperkuat reformasi politik, hukum dan birokrasi, serta memperkuat pencegahan dan pemberantasan korupsi, narkoba, judi, dan penyeludupan.	Mewujudkan Masyarakat dan Birokrasi yang Adaptif, Berorientasi Pelayanan, Sesuai Dengan Prinsip Good and Clean Governance Penguatan Tata Kelola Pemerintahan	Aparatur Diskominfosa nditik Kabupaten Sumedang		6.646.954.107,00	DINAS KOMUNIKASI, INFORMATIKA, PERSANDIAN DAN STATISTIK	
2	16	01	2.02	0003	Pelaksanaan Penatausahaan dan												
						Jumlah Dokumen Penatausahaan dan Pengujian/Verifikasi Keuangan SKPD	12 Dokumen	3.200.000,00	Kab. Sumedang, Semua Kecamatan, Semua Kel/Desa	DANA BAGI HASIL (DBH)	Memperkuat reformasi politik, hukum dan birokrasi, serta memperkuat pencegahan dan pemberantasan korupsi, narkoba, judi, dan penyeludupan.	Mewujudkan Masyarakat dan Birokrasi yang Adaptif, Berorientasi Pelayanan, Sesuai Dengan Prinsip Good and Clean Governance Penguatan Tata Kelola Pemerintahan	Aparatur Diskominfosa nditik Kabupaten Sumedang		4.000.000,00	DINAS KOMUNIKASI, INFORMATIKA, PERSANDIAN DAN STATISTIK	
2	16	01	2.02	0007	Koordinasi dan Penyusunan Laporan Keuangan Bulanan/ Triwulanan/ Semesteran SKPD												
						Jumlah Laporan Keuangan Bulanan/ Triwulanan/ Semesteran SKPD dan Laporan Koordinasi Penyusunan Laporan Keuangan Bulanan/Triwulanan/ Semesteran SKPD	12 Laporan	3.373.700,00	Kab. Sumedang, Semua Kecamatan, Semua Kel/Desa	DANA BAGI HASIL (DBH)	Memperkuat reformasi politik, hukum dan birokrasi, serta memperkuat pencegahan dan pemberantasan korupsi, narkoba, judi, dan penyeludupan.	Mewujudkan Masyarakat dan Birokrasi yang Adaptif, Berorientasi Pelayanan, Sesuai Dengan Prinsip Good and Clean Governance Penguatan Tata Kelola Pemerintahan	Aparatur Diskominfosa nditik Kabupaten Sumedang		6.000.000,00	DINAS KOMUNIKASI, INFORMATIKA, PERSANDIAN DAN STATISTIK	

No	Kode				Urusan / Bidang Urusan / Program / Kegiatan / Sub Kegiatan	Indikator Program / Kegiatan / Sub Kegiatan	Capaian Kinerja Dan Kerangka Pendanaan					Kelompok Sasaran	Prakiraan Maju Rencana Tahun 2027		Perangkat Daerah Penanggung Jawab	
							Target 2026	Pagu Indikatif (Rp)	Lokasi	Sumber Dana	Prioritas		Target	Pagu Indikatif (Rp)		
											Nasional					Daerah
2	16	01	2.03		Administrasi Barang Milik Daerah pada Perangkat Daerah	Persentase Ketersediaan Administrasi Barang Milik Daerah pada Perangkat Daerah	100 Persen	9.891.800,00			Memperkuat reformasi politik, hukum dan birokrasi, serta memperkuat pencegahan dan pemberantasan korupsi, narkoba, judi, dan penyeludupan.	Mewujudkan Masyarakat dan Birokrasi yang Adaptif, Berorientasi Pelayanan, Sesuai Dengan Prinsip Good and Clean Governance Penguatan Tata Kelola Pemerintahan	Aparatur Diskominfosa nditik Kabupaten Sumedang	-	10.500.000,00	
2	16	01	2.03	0001	Penyusunan Perencanaan Kebutuhan Barang Milik Daerah SKPD											
					Jumlah Rencana Kebutuhan Barang Milik Daerah SKPD	1 Dokumen	1.695.000,00	Kab. Sumedang, Semua Kecamatan, Semua Kel/Desa	DANA BAGI HASIL (DBH)	Memperkuat reformasi politik, hukum dan birokrasi, serta memperkuat pencegahan dan pemberantasan korupsi, narkoba, judi, dan penyeludupan.	Mewujudkan Masyarakat dan Birokrasi yang Adaptif, Berorientasi Pelayanan, Sesuai Dengan Prinsip Good and Clean Governance Penguatan Tata Kelola Pemerintahan	Aparatur Diskominfosa nditik Kabupaten Sumedang		2.000.000,00	DINAS KOMUNIKASI, INFORMATIKA, PERSANDIAN DAN STATISTIK	
2	16	01	2.03	0005	Rekonsiliasi dan Penyusunan Laporan Barang Milik Daerah pada SKPD											
					Jumlah Laporan Rekonsiliasi dan Penyusunan Laporan Barang Milik Daerah pada SKPD	12 Laporan	4.499.900,00	Kab. Sumedang, Semua Kecamatan, Semua Kel/Desa	DANA BAGI HASIL (DBH)	Memperkuat reformasi politik, hukum dan birokrasi, serta memperkuat pencegahan dan pemberantasan korupsi, narkoba, judi, dan penyeludupan.	Mewujudkan Masyarakat dan Birokrasi yang Adaptif, Berorientasi Pelayanan, Sesuai Dengan Prinsip Good and Clean Governance Penguatan Tata Kelola Pemerintahan	Aparatur Diskominfosa nditik Kabupaten Sumedang		5.500.000,00	DINAS KOMUNIKASI, INFORMATIKA, PERSANDIAN DAN STATISTIK	
2	16	01	2.03	0006	Penatausahaan Barang Milik Daerah pada SKPD											
					Jumlah Laporan Penatausahaan Barang Milik Daerah pada SKPD	12 Laporan	3.696.900,00	Kab. Sumedang, Semua Kecamatan, Semua Kel/Desa	DANA BAGI HASIL (DBH)	Memperkuat reformasi politik, hukum dan birokrasi, serta memperkuat pencegahan dan pemberantasan korupsi, narkoba, judi, dan penyeludupan.	Mewujudkan Masyarakat dan Birokrasi yang Adaptif, Berorientasi Pelayanan, Sesuai Dengan Prinsip Good and Clean Governance Penguatan Tata Kelola Pemerintahan	Aparatur Diskominfosa nditik Kabupaten Sumedang		3.000.000,00	DINAS KOMUNIKASI, INFORMATIKA, PERSANDIAN DAN STATISTIK	
2	16	01	2.05		Administrasi Kepegawaian Perangkat Daerah	Persentase Ketersediaan Administrasi Kepegawaian Perangkat Daerah yang Memadai	100 Persen	2.099.400,00			Memperkuat reformasi politik, hukum dan birokrasi, serta memperkuat pencegahan dan pemberantasan korupsi, narkoba, judi, dan penyeludupan.	Mewujudkan Masyarakat dan Birokrasi yang Adaptif, Berorientasi Pelayanan, Sesuai Dengan Prinsip Good and Clean Governance Penguatan Tata Kelola Pemerintahan	Aparatur Diskominfosa nditik Kabupaten Sumedang	-	303.500.000,00	
2	16	01	2.05	0002	Pengadaan Pakaian Dinas beserta Atribut Kelengkapannya											
					Jumlah Paket Pakaian Dinas beserta Atribut Kelengkapan	0 Paket	0,00	Kab. Sumedang, Semua Kecamatan, Semua Kel/Desa	DANA BAGI HASIL (DBH)	Memperkuat reformasi politik, hukum dan birokrasi, serta memperkuat pencegahan dan pemberantasan korupsi, narkoba, judi, dan penyeludupan.	Mewujudkan Masyarakat dan Birokrasi yang Adaptif, Berorientasi Pelayanan, Sesuai Dengan Prinsip Good and Clean Governance Penguatan Tata Kelola Pemerintahan	Aparatur Diskominfosa nditik Kabupaten Sumedang		25.000.000,00	DINAS KOMUNIKASI, INFORMATIKA, PERSANDIAN DAN STATISTIK	
2	16	01	2.05	0003	Pendataan dan Pengolahan Administrasi Kepegawaian											

No	Kode					Urusan / Bidang Urusan / Program / Kegiatan / Sub Kegiatan	Indikator Program / Kegiatan / Sub Kegiatan	Capaian Kinerja Dan Kerangka Pendanaan						Kelompok Sasaran	Prakiraan Maju Rencana Tahun 2027		Perangkat Daerah Penanggung Jawab
								Target 2026	Pagu Indikatif (Rp)	Lokasi	Sumber Dana	Prioritas			Target	Pagu Indikatif (Rp)	
												Nasional	Daerah				
						Jumlah Dokumen Pendataan dan Pengolahan Administrasi Kepegawaian	1 Dokumen	2.099.400,00	Kab. Sumedang, Semua Kecamatan, Semua Kel/Desa	DANA BAGI HASIL (DBH)	Memperkuat reformasi politik, hukum dan birokrasi, serta memperkuat pencegahan korupsi, narkoba, judi, dan penyeludupan.	Mewujudkan Masyarakat dan Birokrasi yang Adaptif, Berorientasi Pelayanan, Sesuai Dengan Prinsip Good and Clean Governance Penguatan Tata Kelola Pemerintahan	Aparatur Diskominfosa nditik Kabupaten Sumedang		3.500.000,00	DINAS KOMUNIKASI, INFORMATIKA, PERSANDIAN DAN STATISTIK	
2	16	01	2.05	0006	Pemulangan Pegawai yang Pensiun												
						Jumlah Pegawai Pensiun yang Dipulangkan	0 Orang	0,00	Kab. Sumedang, Semua Kecamatan, Semua Kel/Desa	DANA BAGI HASIL (DBH)	Memperkuat reformasi politik, hukum dan birokrasi, serta memperkuat pencegahan korupsi, narkoba, judi, dan penyeludupan.	Mewujudkan Masyarakat dan Birokrasi yang Adaptif, Berorientasi Pelayanan, Sesuai Dengan Prinsip Good and Clean Governance Penguatan Tata Kelola Pemerintahan	Aparatur Diskominfosa nditik Kabupaten Sumedang		5.000.000,00	DINAS KOMUNIKASI, INFORMATIKA, PERSANDIAN DAN STATISTIK	
2	16	01	2.05	0009	Pendidikan dan Pelatihan Pegawai Berdasarkan Tugas dan Fungsi												
						Jumlah Pegawai Berdasarkan Tugas dan Fungsi yang Mengikuti Pendidikan dan Pelatihan	0 Orang	0,00	Kab. Sumedang, Semua Kecamatan, Semua Kel/Desa	DANA BAGI HASIL (DBH)	Memperkuat reformasi politik, hukum dan birokrasi, serta memperkuat pencegahan korupsi, narkoba, judi, dan penyeludupan.	Mewujudkan Masyarakat dan Birokrasi yang Adaptif, Berorientasi Pelayanan, Sesuai Dengan Prinsip Good and Clean Governance Penguatan Tata Kelola Pemerintahan	Aparatur Diskominfosa nditik Kabupaten Sumedang		200.000.000,00	DINAS KOMUNIKASI, INFORMATIKA, PERSANDIAN DAN STATISTIK	
2	16	01	2.05	0010	Sosialisasi Peraturan Perundang-Undangan												
						Jumlah Orang yang Mengikuti Sosialisasi Peraturan Perundang-Undangan	0 Orang	0,00	Kab. Sumedang, Semua Kecamatan, Semua Kel/Desa	DANA BAGI HASIL (DBH)	Memperkuat reformasi politik, hukum dan birokrasi, serta memperkuat pencegahan korupsi, narkoba, judi, dan penyeludupan.	Penguatan Tata Kelola Pemerintahan	Aparatur Diskominfosa nditik Kabupaten Sumedang		10.000.000,00	DINAS KOMUNIKASI, INFORMATIKA, PERSANDIAN DAN STATISTIK	
2	16	01	2.05	0011	Bimbingan Teknis Implementasi Peraturan Perundang-Undangan												
						Jumlah Orang yang Mengikuti Bimbingan Teknis Implementasi Peraturan Perundang-Undangan	0 Orang	0,00	Kab. Sumedang, Semua Kecamatan, Semua Kel/Desa	DANA BAGI HASIL (DBH)	Memperkuat reformasi politik, hukum dan birokrasi, serta memperkuat pencegahan dan pemberantasan korupsi, narkoba, judi, dan penyeludupan.	Mewujudkan Masyarakat dan Birokrasi yang Adaptif, Berorientasi Pelayanan, Sesuai Dengan Prinsip Good and Clean Governance Penguatan Tata Kelola Pemerintahan	Aparatur Diskominfosa nditik Kabupaten Sumedang		60.000.000,00	DINAS KOMUNIKASI, INFORMATIKA, PERSANDIAN DAN STATISTIK	
2	16	01	2.06		Administrasi Umum Perangkat Daerah	Persentase Ketersediaan Administrasi Umum Perangkat Daerah yang Memadai	100 Persen	228.538.300,00			Memperkuat reformasi politik, hukum dan birokrasi, serta memperkuat pencegahan dan pemberantasan korupsi, narkoba, judi, dan penyeludupan.	Mewujudkan Masyarakat dan Birokrasi yang Adaptif, Berorientasi Pelayanan, Sesuai Dengan Prinsip Good and Clean Governance Penguatan Tata Kelola Pemerintahan	Aparatur Diskominfosa nditik Kabupaten Sumedang	-	323.000.000,00		
2	16	01	2.06	0002	Penyediaan Peralatan dan Perlengkapan Kantor												

No	Kode					Urusan / Bidang Urusan / Program / Kegiatan / Sub Kegiatan	Indikator Program / Kegiatan / Sub Kegiatan	Capaian Kinerja Dan Kerangka Pendanaan						Kelompok Sasaran	Prakiraan Maju Rencana Tahun 2027		Perangkat Daerah Penanggung Jawab
								Target 2026	Pagu Indikatif (Rp)	Lokasi	Sumber Dana	Prioritas			Target	Pagu Indikatif (Rp)	
												Nasional	Daerah				
						Jumlah Paket Peralatan dan Perlengkapan Kantor yang Disediakan	12 Paket	25.000.000,00	Kab. Sumedang, Semua Kecamatan, Semua Kel/Desa	DANA BAGI HASIL (DBH)	Memperkuat reformasi politik, hukum dan birokrasi, serta memperkuat pencegahan korupsi, narkoba, judi, dan penyeludupan.	Mewujudkan Masyarakat dan Birokrasi yang Adaptif, Berorientasi Pelayanan, Sesuai Dengan Prinsip Good and Clean Governance Penguatan Tata Kelola Pemerintahan	Aparatur Diskominfosa nditik Kabupaten Sumedang		35.000.000,00	DINAS KOMUNIKASI, INFORMATIKA, PERSANDIAN DAN STATISTIK	
2	16	01	2.06	0003	Penyediaan Peralatan Rumah Tangga												
						Jumlah Paket Peralatan Rumah Tangga yang Disediakan	12 Paket	13.056.400,00	Kab. Sumedang, Semua Kecamatan, Semua Kel/Desa	DANA BAGI HASIL (DBH)	Memperkuat reformasi politik, hukum dan birokrasi, serta memperkuat pencegahan korupsi, narkoba, judi, dan penyeludupan.	Mewujudkan Masyarakat dan Birokrasi yang Adaptif, Berorientasi Pelayanan, Sesuai Dengan Prinsip Good and Clean Governance Penguatan Tata Kelola Pemerintahan	Aparatur Diskominfosa nditik Kabupaten Sumedang		20.000.000,00	DINAS KOMUNIKASI, INFORMATIKA, PERSANDIAN DAN STATISTIK	
2	16	01	2.06	0004	Penyediaan Bahan Logistik Kantor												
						Jumlah Paket Bahan Logistik Kantor yang Disediakan	12 Paket	50.683.200,00	Kab. Sumedang, Semua Kecamatan, Semua Kel/Desa	DANA BAGI HASIL (DBH)	Memperkuat reformasi politik, hukum dan birokrasi, serta memperkuat pencegahan korupsi, narkoba, judi, dan penyeludupan.	Mewujudkan Masyarakat dan Birokrasi yang Adaptif, Berorientasi Pelayanan, Sesuai Dengan Prinsip Good and Clean Governance Penguatan Tata Kelola Pemerintahan	Aparatur Diskominfosa nditik Kabupaten Sumedang		60.000.000,00	DINAS KOMUNIKASI, INFORMATIKA, PERSANDIAN DAN STATISTIK	
2	16	01	2.06	0005	Penyediaan Barang Cetak dan Penggandaan												
						Jumlah Paket Barang Cetak dan Penggandaan yang Disediakan	6 Paket	5.663.700,00	Kab. Sumedang, Semua Kecamatan, Semua Kel/Desa	DANA BAGI HASIL (DBH)	Memperkuat reformasi politik, hukum dan birokrasi, serta memperkuat pencegahan korupsi, narkoba, judi, dan penyeludupan.	Mewujudkan Masyarakat dan Birokrasi yang Adaptif, Berorientasi Pelayanan, Sesuai Dengan Prinsip Good and Clean Governance Penguatan Tata Kelola Pemerintahan	Aparatur Diskominfosa nditik Kabupaten Sumedang		7.000.000,00	DINAS KOMUNIKASI, INFORMATIKA, PERSANDIAN DAN STATISTIK	
2	16	01	2.06	0006	Penyediaan Bahan Bacaan dan Peraturan Perundang-undangan												
						Jumlah Dokumen Bahan Bacaan dan Peraturan Perundang-undangan yang Disediakan	1 Dokumen	28.960.000,00	Kab. Sumedang, Semua Kecamatan, Semua Kel/Desa	DANA BAGI HASIL (DBH)	Memperkuat reformasi politik, hukum dan birokrasi, serta memperkuat pencegahan dan pemberantasan korupsi, narkoba, judi, dan penyeludupan.	Mewujudkan Masyarakat dan Birokrasi yang Adaptif, Berorientasi Pelayanan, Sesuai Dengan Prinsip Good and Clean Governance Penguatan Tata Kelola Pemerintahan	Aparatur Diskominfosa nditik Kabupaten Sumedang		36.000.000,00	DINAS KOMUNIKASI, INFORMATIKA, PERSANDIAN DAN STATISTIK	
2	16	01	2.06	0009	Penyelenggaraan Rapat Koordinasi dan Konsultasi SKPD												
						Jumlah Laporan Penyelenggaraan Rapat Koordinasi dan Konsultasi SKPD	12 Laporan	105.175.000,00	Kab. Sumedang, Semua Kecamatan, Semua Kel/Desa	DANA BAGI HASIL (DBH)	Memperkuat reformasi politik, hukum dan birokrasi, serta memperkuat pencegahan dan pemberantasan korupsi, narkoba, judi, dan penyeludupan.	Mewujudkan Masyarakat dan Birokrasi yang Adaptif, Berorientasi Pelayanan, Sesuai Dengan Prinsip Good and Clean Governance Penguatan Tata Kelola Pemerintahan	Aparatur Diskominfosa nditik Kabupaten Sumedang		165.000.000,00	DINAS KOMUNIKASI, INFORMATIKA, PERSANDIAN DAN STATISTIK	

No	Kode				Urusan / Bidang Urusan / Program / Kegiatan / Sub Kegiatan	Indikator Program / Kegiatan / Sub Kegiatan	Capaian Kinerja Dan Kerangka Pendanaan					Kelompok Sasaran	Prakiraan Maju Rencana Tahun 2027		Perangkat Daerah Penanggung Jawab	
							Target 2026	Pagu Indikatif (Rp)	Lokasi	Sumber Dana	Prioritas		Target	Pagu Indikatif (Rp)		
											Nasional					Daerah
2	16	01	2.07		Pengadaan Barang Milik Daerah Penunjang Urusan Pemerintah Daerah	Persentase Ketersediaan Barang Milik Daerah Penunjang Urusan Pemerintah Daerah yang memadai	100 Persen	15.594.800,00			Memperkuat reformasi politik, hukum dan birokrasi, serta memperkuat pencegahan dan pemberantasan korupsi, narkoba, judi, dan penyeludupan.	Mewujudkan Masyarakat dan Birokrasi yang Adaptif, Berorientasi Pelayanan, Sesuai Dengan Prinsip Good and Clean Governance Penguatan Tata Kelola Pemerintahan	Aparatur Diskominfosa nditik Kabupaten Sumedang	-	600.000.000,00	
2	16	01	2.07	0002	Pengadaan Kendaraan Dinas Operasional atau Lapangan	Jumlah Unit Kendaraan Dinas Operasional atau Lapangan yang Disediakan	0 Unit	0,00	Kab. Sumedang, Semua Kecamatan, Semua Kel/Desa	DANA BAGI HASIL (DBH)	Memperkuat reformasi politik, hukum dan birokrasi, serta memperkuat pencegahan dan pemberantasan korupsi, narkoba, judi, dan penyeludupan.	Mewujudkan Masyarakat dan Birokrasi yang Adaptif, Berorientasi Pelayanan, Sesuai Dengan Prinsip Good and Clean Governance Penguatan Tata Kelola Pemerintahan	Aparatur Diskominfosa nditik Kabupaten Sumedang		400.000.000,00	DINAS KOMUNIKASI, INFORMATIKA, PERSANDIAN DAN STATISTIK
2	16	01	2.07	0005	Pengadaan Mebel	Jumlah Paket Mebel yang Disediakan	0 Unit	0,00	Kab. Sumedang, Semua Kecamatan, Semua Kel/Desa	DANA BAGI HASIL (DBH)	Memperkuat reformasi politik, hukum dan birokrasi, serta memperkuat pencegahan dan pemberantasan korupsi, narkoba, judi, dan penyeludupan.	Mewujudkan Masyarakat dan Birokrasi yang Adaptif, Berorientasi Pelayanan, Sesuai Dengan Prinsip Good and Clean Governance Penguatan Tata Kelola Pemerintahan	Aparatur Diskominfosa nditik Kabupaten Sumedang		100.000.000,00	DINAS KOMUNIKASI, INFORMATIKA, PERSANDIAN DAN STATISTIK
2	16	01	2.07	0006	Pengadaan Peralatan dan Mesin Lainnya	Jumlah Unit Peralatan dan Mesin Lainnya yang Disediakan	1 Unit	15.594.800,00	Kab. Sumedang, Semua Kecamatan, Semua Kel/Desa	DANA BAGI HASIL (DBH)	Memperkuat reformasi politik, hukum dan birokrasi, serta memperkuat pencegahan dan pemberantasan korupsi, narkoba, judi, dan penyeludupan.	Mewujudkan Masyarakat dan Birokrasi yang Adaptif, Berorientasi Pelayanan, Sesuai Dengan Prinsip Good and Clean Governance Penguatan Tata Kelola Pemerintahan	Aparatur Diskominfosa nditik Kabupaten Sumedang		100.000.000,00	DINAS KOMUNIKASI, INFORMATIKA, PERSANDIAN DAN STATISTIK
2	16	01	2.08		Penyediaan Jasa Penunjang Urusan Pemerintahan Daerah	Persentase Ketersediaan Jasa Penunjang Urusan Pemerintahan Daerah yang memadai	100 Persen	719.005.711,00			Memperkuat reformasi politik, hukum dan birokrasi, serta memperkuat pencegahan dan pemberantasan korupsi, narkoba, judi, dan penyeludupan.	Mewujudkan Masyarakat dan Birokrasi yang Adaptif, Berorientasi Pelayanan, Sesuai Dengan Prinsip Good and Clean Governance Penguatan Tata Kelola Pemerintahan	Aparatur Diskominfosa nditik Kabupaten Sumedang	-	833.000.000,00	
2	16	01	2.08	0002	Penyediaan Jasa Komunikasi, Sumber Daya Air dan Listrik	Jumlah Laporan Penyediaan Jasa Komunikasi, Sumber Daya Air dan Listrik yang Disediakan	12 Laporan	102.777.000,00	Kab. Sumedang, Semua Kecamatan, Semua Kel/Desa	DANA BAGI HASIL (DBH)	Memperkuat reformasi politik, hukum dan birokrasi, serta memperkuat pencegahan dan pemberantasan korupsi, narkoba, judi, dan penyeludupan.	Mewujudkan Masyarakat dan Birokrasi yang Adaptif, Berorientasi Pelayanan, Sesuai Dengan Prinsip Good and Clean Governance Penguatan Tata Kelola Pemerintahan	Aparatur Diskominfosa nditik Kabupaten Sumedang		150.000.000,00	DINAS KOMUNIKASI, INFORMATIKA, PERSANDIAN DAN STATISTIK
2	16	01	2.08	0003	Penyediaan Jasa Peralatan dan Perlengkapan Kantor											

No	Kode					Urusan / Bidang Urusan / Program / Kegiatan / Sub Kegiatan	Indikator Program / Kegiatan / Sub Kegiatan	Capaian Kinerja Dan Kerangka Pendanaan						Kelompok Sasaran	Prakiraan Maju Rencana Tahun 2027		Perangkat Daerah Penanggung Jawab
								Target 2026	Pagu Indikatif (Rp)	Lokasi	Sumber Dana	Prioritas			Target	Pagu Indikatif (Rp)	
												Nasional	Daerah				
						Jumlah Laporan Penyediaan Jasa Peralatan dan Perlengkapan Kantor yang Disediakan	12 Laporan	14.738.000,00	Kab. Sumedang, Semua Kecamatan, Semua Kel/Desa	DANA BAGI HASIL (DBH)	Memperkuat reformasi politik, hukum dan birokrasi, serta memperkuat pencegahan dan pemberantasan korupsi, narkoba, judi, dan penyeludupan.	Mewujudkan Masyarakat dan Birokrasi yang Adaptif, Berorientasi Pelayanan, Sesuai Dengan Prinsip Good and Clean Governance Penguatan Tata Kelola Pemerintahan	Aparatur Diskominfosa nditik Kabupaten Sumedang		23.000.000,00	DINAS KOMUNIKASI, INFORMATIKA, PERSANDIAN DAN STATISTIK	
2	16	01	2.08	0004	Penyediaan Jasa Pelayanan Umum Kantor												
						Jumlah Laporan Penyediaan Jasa Pelayanan Umum Kantor yang Disediakan	12 Laporan	601.490.711,00	Kab. Sumedang, Semua Kecamatan, Semua Kel/Desa	DANA BAGI HASIL (DBH)	Memperkuat reformasi politik, hukum dan birokrasi, serta memperkuat pencegahan dan pemberantasan korupsi, narkoba, judi, dan penyeludupan.	Mewujudkan Masyarakat dan Birokrasi yang Adaptif, Berorientasi Pelayanan, Sesuai Dengan Prinsip Good and Clean Governance Penguatan Tata Kelola Pemerintahan	Aparatur Diskominfosa nditik Kabupaten Sumedang		660.000.000,00	DINAS KOMUNIKASI, INFORMATIKA, PERSANDIAN DAN STATISTIK	
2	16	01	2.09		Pemeliharaan Barang Milik Daerah Penunjang Urusan Pemerintahan Daerah	Persentase Pemeliharaan Barang Milik Daerah Penunjang Urusan Pemerintah Daerah yang memadai	100 Persen	437.686.000,00			Memperkuat reformasi politik, hukum dan birokrasi, serta memperkuat pencegahan dan pemberantasan korupsi, narkoba, judi, dan penyeludupan.	Mewujudkan Masyarakat dan Birokrasi yang Adaptif, Berorientasi Pelayanan, Sesuai Dengan Prinsip Good and Clean Governance Penguatan Tata Kelola Pemerintahan	Aparatur Diskominfosa nditik Kabupaten Sumedang	-	555.500.000,00		
2	16	01	2.09	0002	Penyediaan Jasa Pemeliharaan, Biaya Pemeliharaan, Pajak dan Perizinan Kendaraan Dinas Operasional atau Lapangan												
						Jumlah Kendaraan Dinas Operasional atau Lapangan yang Dipelihara dan Dibayarkan Pajak dan Perizinannya	22 Unit	194.408.000,00	Kab. Sumedang, Semua Kecamatan, Semua Kel/Desa	DANA BAGI HASIL (DBH)	Memperkuat reformasi politik, hukum dan birokrasi, serta memperkuat pencegahan dan pemberantasan korupsi, narkoba, judi, dan penyeludupan.	Mewujudkan Masyarakat dan Birokrasi yang Adaptif, Berorientasi Pelayanan, Sesuai Dengan Prinsip Good and Clean Governance Penguatan Tata Kelola Pemerintahan	Aparatur Diskominfosa nditik Kabupaten Sumedang		250.000.000,00	DINAS KOMUNIKASI, INFORMATIKA, PERSANDIAN DAN STATISTIK	
2	16	01	2.09	0006	Pemeliharaan Peralatan dan Mesin Lainnya												
						Jumlah Peralatan dan Mesin Lainnya yang Dipelihara	6 Unit	3.320.000,00	Kab. Sumedang, Semua Kecamatan, Semua Kel/Desa	DANA BAGI HASIL (DBH)	Memperkuat reformasi politik, hukum dan birokrasi, serta memperkuat pencegahan dan pemberantasan korupsi, narkoba, judi, dan penyeludupan.	Mewujudkan Masyarakat dan Birokrasi yang Adaptif, Berorientasi Pelayanan, Sesuai Dengan Prinsip Good and Clean Governance Penguatan Tata Kelola Pemerintahan	Aparatur Diskominfosa nditik Kabupaten Sumedang		5.500.000,00	DINAS KOMUNIKASI, INFORMATIKA, PERSANDIAN DAN STATISTIK	
2	16	01	2.09	0009	Pemeliharaan/Rehabilitasi Gedung Kantor dan Bangunan Lainnya												
						Jumlah Gedung Kantor dan Bangunan Lainnya yang Dipelihara/Direhabilitasi	1 Unit	239.958.000,00	Kab. Sumedang, Semua Kecamatan, Semua Kel/Desa	DANA BAGI HASIL (DBH)	Memperkuat reformasi politik, hukum dan birokrasi, serta memperkuat pencegahan dan pemberantasan korupsi, narkoba, judi, dan penyeludupan.	Mewujudkan Masyarakat dan Birokrasi yang Adaptif, Berorientasi Pelayanan, Sesuai Dengan Prinsip Good and Clean Governance Penguatan Tata Kelola Pemerintahan	Aparatur Diskominfosa nditik Kabupaten Sumedang		300.000.000,00	DINAS KOMUNIKASI, INFORMATIKA, PERSANDIAN DAN STATISTIK	

No	Kode					Urusan / Bidang Urusan / Program / Kegiatan / Sub Kegiatan	Indikator Program / Kegiatan / Sub Kegiatan	Capaian Kinerja Dan Kerangka Pendanaan					Kelompok Sasaran	Prakiraan Maju Rencana Tahun 2027		Perangkat Daerah Penanggung Jawab	
								Target 2026	Pagu Indikatif (Rp)	Lokasi	Sumber Dana	Prioritas		Target	Pagu Indikatif (Rp)		
												Nasional					Daerah
190	2	16	02			PROGRAM PENGELOLAAN INFORMASI DAN KOMUNIKASI PUBLIK	Persentase Masyarakat yang menjadi Sasaran Penyebaran Informasi Publik mengetahui Kebijakan Prioritas Pemerintah dan Prioritas Pemerintah Daerah Kabupaten	76,00 Persen	3.716.409.600,00					-	4.400.650.300,00		
	2	16	02	2.01		Pengelolaan Informasi dan Komunikasi Publik Pemerintah Daerah Kabupaten/Kota	Jumlah Perangkat Daerah yang telah mendapatkan Layanan Komunikasi dan Informasi Publik	54 Perangkat Daerah	3.716.409.600,00			Memperkuat reformasi politik, hukum dan birokrasi, serta memperkuat pencegahan dan pemberantasan korupsi, narkoba, judi, dan penyeludupan.	Mewujudkan Masyarakat dan Birokrasi yang Adaptif, Berorientasi Pelayanan, Sesuai Dengan Prinsip Good and Clean Governance Penguatan Tata Kelola Pemerintahan	SKPD kabupaten Sumedang dan Masyarakat Kabupaten Sumedang	-	4.400.650.300,00	
2	16	02	2.01	0015	Kemitraan Komunikasi dengan Komunitas Informasi Masyarakat												
						Jumlah Komunitas Informasi yang aktif mendiseminasikan informasi dan terdaftar di Dinas Kominfo	26 Komunitas	445.284.100,00	Kab. Sumedang, Wado, Semua Kel/Desa Kab. Sumedang, Cimanggung, Sawahdadap Kab. Sumedang, Rancakalong, Semua Kel/Desa Kab. Sumedang, Tanjungkerta, Cipanas Kab. Sumedang, Cimalaka, Serang	DANA ALOKASI UMUM (DAU)	Memperkuat reformasi politik, hukum dan birokrasi, serta memperkuat pencegahan dan pemberantasan korupsi, narkoba, judi, dan penyeludupan.	Mewujudkan Masyarakat dan Birokrasi yang Adaptif, Berorientasi Pelayanan, Sesuai Dengan Prinsip Good and Clean Governance Penguatan Tata Kelola Pemerintahan	SKPD kabupaten Sumedang dan Masyarakat Kabupaten Sumedang		420.000.000,00	DINAS KOMUNIKASI, INFORMATIKA, PERSANDIAN DAN STATISTIK	
2	16	02	2.01	0017	Pelayanan Informasi Publik												
						Jumlah permohonan Informasi Publik yang diselesaikan sesuai peraturan perundangan	150 Permohonan	442.350.000,00	Kab. Sumedang, Semua Kecamatan, Semua Kel/Desa Kab. Sumedang, Sumedang Selatan, Kotakulon	HIBAH, DANA ALOKASI UMUM (DAU)	Memperkuat reformasi politik, hukum dan birokrasi, serta memperkuat pencegahan dan pemberantasan korupsi, narkoba, judi, dan penyeludupan.	Mewujudkan Masyarakat dan Birokrasi yang Adaptif, Berorientasi Pelayanan, Sesuai Dengan Prinsip Good and Clean Governance Penguatan Tata Kelola Pemerintahan	SKPD kabupaten Sumedang dan Masyarakat Kabupaten Sumedang		600.000.000,00	DINAS KOMUNIKASI, INFORMATIKA, PERSANDIAN DAN STATISTIK	
2	16	02	2.01	0019	Monitoring Informasi Kebijakan, Opini, dan Aspirasi Publik												
						Jumlah rekomendasi komunikasi terhadap isu publik yang berkembang dan usulan agenda komunikasi prioritas Pemerintah Daerah	4 Rekomendasi	250.000.000,00	Kab. Sumedang, Semua Kecamatan, Semua Kel/Desa	DANA ALOKASI UMUM (DAU)	Memperkuat reformasi politik, hukum dan birokrasi, serta memperkuat pencegahan dan pemberantasan korupsi, narkoba, judi, dan penyeludupan.	Mewujudkan Masyarakat dan Birokrasi yang Adaptif, Berorientasi Pelayanan, Sesuai Dengan Prinsip Good and Clean Governance Penguatan Tata Kelola Pemerintahan	SKPD kabupaten Sumedang dan Masyarakat Kabupaten Sumedang		300.000.000,00	DINAS KOMUNIKASI, INFORMATIKA, PERSANDIAN DAN STATISTIK	
2	16	02	2.01	0020	Diseminasi Informasi												

No	Kode					Urusan / Bidang Urusan / Program / Kegiatan / Sub Kegiatan	Indikator Program / Kegiatan / Sub Kegiatan	Capaian Kinerja Dan Kerangka Pendanaan						Kelompok Sasaran	Prakiraan Maju Rencana Tahun 2027		Perangkat Daerah Penanggung Jawab
								Target 2026	Pagu Indikatif (Rp)	Lokasi	Sumber Dana	Prioritas			Target	Pagu Indikatif (Rp)	
												Nasional	Daerah				
						Persentase khalayak yang terpapar informasi publik	100 Persentase	500.000.000,00	Kab. Sumedang, Semua Kecamatan, Semua Kel/Desa	DANA ALOKASI UMUM (DAU)	Memperkuat reformasi politik, hukum dan birokrasi, serta memperkuat pencegahan dan pemberantasan korupsi, narkoba, judi, dan penyeludupan.	Mewujudkan Masyarakat dan Birokrasi yang Adaptif, Berorientasi Pelayanan, Sesuai Dengan Prinsip Good and Clean Governance Penguatan Tata Kelola Pemerintahan	SKPD kabupaten Sumedang dan Masyarakat Kabupaten Sumedang		550.000.000,00	DINAS KOMUNIKASI, INFORMATIKA, PERSANDIAN DAN STATISTIK	
2	16	02	2.01	0021	Pengelolaan Media Komunikasi Publik												
						Jumlah media komunikasi publik milik pemerintah daerah yang dikelola maupun pemanfaatan media berbayar sesuai kriteria/juknis	3 Media	1.369.093.200,00	Kab. Sumedang, Semua Kecamatan, Semua Kel/Desa	DBH CUKAI HASIL TEMBAKAU (CHT)	Memperkuat reformasi politik, hukum dan birokrasi, serta memperkuat pencegahan dan pemberantasan korupsi, narkoba, judi, dan penyeludupan.	Mewujudkan Masyarakat dan Birokrasi yang Adaptif, Berorientasi Pelayanan, Sesuai Dengan Prinsip Good and Clean Governance Penguatan Tata Kelola Pemerintahan	SKPD kabupaten Sumedang dan Masyarakat Kabupaten Sumedang		1.750.000.000,00	DINAS KOMUNIKASI, INFORMATIKA, PERSANDIAN DAN STATISTIK	
2	16	02	2.01	0023	Penyusunan Konten												
						Jumlah Konten Informasi Publik	1200 Konten	709.682.300,00	Kab. Sumedang, Semua Kecamatan, Semua Kel/Desa	DANA ALOKASI UMUM (DAU)	Memperkuat reformasi politik, hukum dan birokrasi, serta memperkuat pencegahan dan pemberantasan korupsi, narkoba, judi, dan penyeludupan.	Mewujudkan Masyarakat dan Birokrasi yang Adaptif, Berorientasi Pelayanan, Sesuai Dengan Prinsip Good and Clean Governance Penguatan Tata Kelola Pemerintahan	SKPD kabupaten Sumedang dan Masyarakat Kabupaten Sumedang		780.650.300,00	DINAS KOMUNIKASI, INFORMATIKA, PERSANDIAN DAN STATISTIK	
191	2	16	03		PROGRAM PENGELOLAAN APLIKASI INFORMATIKA	Persentase Perangkat Daerah Menggunakan Layanan Publik Berbasis Elektronik	100 Persen	5.954.248.000,00						-	6.745.500.000,00		
	2	16	03	2.01	Pengelolaan Nama Domain yang Telah Ditetapkan oleh Pemerintah Pusat dan Sub Domain di Lingkup Pemerintah Daerah Kabupaten/Kota	Jumlah Sub Domain Perangkat Daerah	54 Perangkat Daerah	90.000.000,00			Memperkuat reformasi politik, hukum dan birokrasi, serta memperkuat pencegahan dan pemberantasan korupsi, narkoba, judi, dan penyeludupan.	Mewujudkan Masyarakat dan Birokrasi yang Adaptif, Berorientasi Pelayanan, Sesuai Dengan Prinsip Good and Clean Governance Penguatan Tata Kelola Pemerintahan	SKPD kabupaten Sumedang dan Masyarakat Kabupaten Sumedang	-	100.000.000,00		
2	16	03	2.01	0004	Pengelolaan Nama Domain dan Sub Domain Penyelenggaraan Pemerintah Daerah dan Pengelolaan Nama Domain Pemerintah Desa												
						Jumlah Dokumen Pengelolaan Nama Domain dan Sub Domain Pemerintah Daerah serta Domain Pemerintah Desa	1 Dokumen	90.000.000,00	Kab. Sumedang, Semua Kecamatan, Semua Kel/Desa	DANA ALOKASI UMUM (DAU)	Memperkuat reformasi politik, hukum dan birokrasi, serta memperkuat pencegahan dan pemberantasan korupsi, narkoba, judi, dan penyeludupan.	Mewujudkan Masyarakat dan Birokrasi yang Adaptif, Berorientasi Pelayanan, Sesuai Dengan Prinsip Good and Clean Governance Penguatan Tata Kelola Pemerintahan	SKPD kabupaten Sumedang dan Masyarakat Kabupaten Sumedang		100.000.000,00	DINAS KOMUNIKASI, INFORMATIKA, PERSANDIAN DAN STATISTIK	

No	Kode				Urusan / Bidang Urusan / Program / Kegiatan / Sub Kegiatan	Indikator Program / Kegiatan / Sub Kegiatan	Capaian Kinerja Dan Kerangka Pendanaan						Kelompok Sasaran	Prakiraan Maju Rencana Tahun 2027		Perangkat Daerah Penanggung Jawab	
							Target 2026	Pagu Indikatif (Rp)	Lokasi	Sumber Dana	Prioritas			Target	Pagu Indikatif (Rp)		
											Nasional	Daerah					
2	16	03	2.02		Pengelolaan E-government di Lingkup Pemerintah Daerah Kabupaten/Kota	Persentase Pengelolaan Sistem Informasi Perangkat Daerah	100 Persen	5.864.248.000,00				Memperkuat reformasi politik, hukum dan birokrasi, serta memperkuat pencegahan korupsi, narkoba, judi, dan penyeludupan.	Mewujudkan Masyarakat dan Birokrasi yang Adaptif, Berorientasi Pelayanan, Sesuai Dengan Prinsip Good and Clean Governance Penguatan Tata Kelola Pemerintahan	SKPD kabupaten Sumedang dan Masyarakat Kabupaten Sumedang	-	6.645.500.000,00	
2	16	03	2.02	0019	Koordinasi pelaksanaan Manajemen SPBE												
						Jumlah Dokumen Koordinasi pelaksanaan Manajemen SPBE	1 Dokumen	480.000.000,00	Kab. Sumedang, Semua Kecamatan, Semua Kel/Desa	DANA ALOKASI UMUM (DAU)		Memperkuat reformasi politik, hukum dan birokrasi, serta memperkuat pencegahan korupsi, narkoba, judi, dan penyeludupan.	Mewujudkan Masyarakat dan Birokrasi yang Adaptif, Berorientasi Pelayanan, Sesuai Dengan Prinsip Good and Clean Governance Penguatan Tata Kelola Pemerintahan	SKPD kabupaten Sumedang dan Masyarakat Kabupaten Sumedang		480.000.000,00	DINAS KOMUNIKASI, INFORMATIKA, PERSANDIAN DAN STATISTIK
2	16	03	2.02	0025	Koordinasi pemanfaatan Portal Pelayanan Pemerintah Daerah yang terintegrasi												
						Jumlah Layanan Pemda yang memanfaatkan Portal pelayanan Pemerintah Daerah terintegrasi, yaitu Portal Pelayanan Publik, Portal Administrasi Pemerintahan, dan/atau Portal Data Nasional	1 Layanan	30.000.000,00	Kab. Sumedang, Semua Kecamatan, Semua Kel/Desa	DANA ALOKASI UMUM (DAU)	-		Mewujudkan Masyarakat dan Birokrasi yang Adaptif, Berorientasi Pelayanan, Sesuai Dengan Prinsip Good and Clean Governance Penguatan Tata Kelola Pemerintahan	SKPD kabupaten Sumedang dan Masyarakat Kabupaten Sumedang		33.000.000,00	DINAS KOMUNIKASI, INFORMATIKA, PERSANDIAN DAN STATISTIK
2	16	03	2.02	0026	Fasilitasi penyelenggaraan Audit TIK sesuai kewenangan Dinas Kominfo												
						Jumlah Dokumen Fasilitasi dalam rangka penyelenggaraan Audit TIK sesuai kewenangan Dinas Kominfo	0 Dokumen	0,00	Kab. Sumedang, Semua Kecamatan, Semua Kel/Desa	DANA ALOKASI UMUM (DAU)		Memperkuat reformasi politik, hukum dan birokrasi, serta memperkuat pencegahan korupsi, narkoba, judi, dan penyeludupan.	Mewujudkan Masyarakat dan Birokrasi yang Adaptif, Berorientasi Pelayanan, Sesuai Dengan Prinsip Good and Clean Governance Penguatan Tata Kelola Pemerintahan	SKPD kabupaten Sumedang dan Masyarakat Kabupaten Sumedang		55.000.000,00	DINAS KOMUNIKASI, INFORMATIKA, PERSANDIAN DAN STATISTIK
2	16	03	2.02	0032	Koordinasi pembangunan dan/atau pengembangan Aplikasi Khusus yang sesuai dengan arsitektur dan peta rencana SPBE pemerintah daerah, serta pemanfaatan Aplikasi Umum SPBE												
						Jumlah aplikasi khusus yang dibangun dan/atau dikembangkan sesuai dengan ketentuan atau regulasi tentang standar teknis dan prosedur pembangunan dan pengembangan aplikasi SPBE	3 Aplikasi	445.000.000,00	Kab. Sumedang, Semua Kecamatan, Semua Kel/Desa	DANA ALOKASI UMUM (DAU)		Memperkuat reformasi politik, hukum dan birokrasi, serta memperkuat pencegahan dan pemberantasan korupsi, narkoba, judi, dan penyeludupan.	Mewujudkan Masyarakat dan Birokrasi yang Adaptif, Berorientasi Pelayanan, Sesuai Dengan Prinsip Good and Clean Governance Penguatan Tata Kelola Pemerintahan	SKPD kabupaten Sumedang dan Masyarakat Kabupaten Sumedang		550.000.000,00	DINAS KOMUNIKASI, INFORMATIKA, PERSANDIAN DAN STATISTIK
2	16	03	2.02	0034	Penyelenggaraan Sistem Penghubung Layanan Pemerintah Daerah dalam rangka interoperabilitas data dan integrasi layanan												
						Jumlah Aplikasi SPBE yang terhubung dengan Sistem Penghubung Layanan Pemerintah Daerah	3 Aplikasi	25.000.000,00	Kab. Sumedang, Semua Kecamatan, Semua Kel/Desa	DANA ALOKASI UMUM (DAU)	-		Mewujudkan Masyarakat dan Birokrasi yang Adaptif, Berorientasi Pelayanan, Sesuai Dengan Prinsip Good and Clean Governance Penguatan Tata Kelola Pemerintahan	SKPD kabupaten Sumedang dan Masyarakat Kabupaten Sumedang		27.500.000,00	DINAS KOMUNIKASI, INFORMATIKA, PERSANDIAN DAN STATISTIK

No	Kode					Urusan / Bidang Urusan / Program / Kegiatan / Sub Kegiatan	Indikator Program / Kegiatan / Sub Kegiatan	Capaian Kinerja Dan Kerangka Pendanaan					Kelompok Sasaran	Prakiraan Maju Rencana Tahun 2027		Perangkat Daerah Penanggung Jawab	
								Target 2026	Pagu Indikatif (Rp)	Lokasi	Sumber Dana	Prioritas		Target	Pagu Indikatif (Rp)		
												Nasional					Daerah
2	16	03	2.02	0036	Penyediaan Akses Internet		Jumlah Perangkat Daerah dan UPTD yang memanfaatkan akses internet yang disediakan oleh Dinas	54 Perangkat Daerah	4.634.248.000,00	Kab. Sumedang, Semua Kecamatan, Semua Kel/Desa	DANA ALOKASI UMUM (DAU)	Memperkuat reformasi politik, hukum dan birokrasi, serta memperkuat pencegahan dan pemberantasan korupsi, narkoba, judi, dan penyeludupan.	Mewujudkan Masyarakat dan Birokrasi yang Adaptif, Berorientasi Pelayanan, Sesuai Dengan Prinsip Good and Clean Governance Penguatan Tata Kelola Pemerintahan	SKPD kabupaten Sumedang dan Masyarakat Kabupaten Sumedang		5.200.000.000,00	DINAS KOMUNIKASI, INFORMATIKA, PERSANDIAN DAN STATISTIK
2	16	03	2.02	0038	Koordinasi dan Fasilitasi Penyelenggaraan Kabupaten atau Kota Cerdas		Jumlah laporan pelaksanaan koordinasi dan fasilitasi penyelenggaraan Kabupaten/Kota Cerdas	1 Dokumen	250.000.000,00	Kab. Sumedang, Semua Kecamatan, Semua Kel/Desa	DANA ALOKASI UMUM (DAU)	Memperkuat reformasi politik, hukum dan birokrasi, serta memperkuat pencegahan dan pemberantasan korupsi, narkoba, judi, dan penyeludupan.	Mewujudkan Masyarakat dan Birokrasi yang Adaptif, Berorientasi Pelayanan, Sesuai Dengan Prinsip Good and Clean Governance Penguatan Tata Kelola Pemerintahan	SKPD kabupaten Sumedang dan Masyarakat Kabupaten Sumedang		300.000.000,00	DINAS KOMUNIKASI, INFORMATIKA, PERSANDIAN DAN STATISTIK
2	20				URUSAN PEMERINTAHAN BIDANG STATISTIK				650.000.000,00							890.000.000,00	
192	2	20	02		PROGRAM PENYELENGGARAAN STATISTIK SEKTORAL		Persentase Perangkat Daerah Yang Menggunakan Data Statistik	100 Persen	650.000.000,00						-	890.000.000,00	
2	20	02	2.01		Penyelenggaraan Statistik Sektoral di Lingkup Daerah Kabupaten/Kota		Jumlah Pemenuhan Data Pembangunan	2 Dokumen	650.000.000,00			Memperkuat reformasi politik, hukum dan birokrasi, serta memperkuat pencegahan dan pemberantasan korupsi, narkoba, judi, dan penyeludupan.	Mewujudkan Masyarakat dan Birokrasi yang Adaptif, Berorientasi Pelayanan, Sesuai Dengan Prinsip Good and Clean Governance Penguatan Tata Kelola Pemerintahan	SKPD kabupaten Sumedang dan Masyarakat Kabupaten Sumedang	-	890.000.000,00	
2	20	02	2.01	0018	Pemenuhan Prinsip Satu Data Indonesia		Persentase kegiatan statistik sektoral yang telah memenuhi standar data, metadata, interoperabilitas data dan kode referensi dan/atau data induk	100 %	200.000.000,00	Kab. Sumedang, Semua Kecamatan, Semua Kel/Desa	DANA ALOKASI UMUM (DAU)	Memperkuat reformasi politik, hukum dan birokrasi, serta memperkuat pencegahan dan pemberantasan korupsi, narkoba, judi, dan penyeludupan.	Mewujudkan Masyarakat dan Birokrasi yang Adaptif, Berorientasi Pelayanan, Sesuai Dengan Prinsip Good and Clean Governance Penguatan Tata Kelola Pemerintahan	SKPD kabupaten Sumedang dan Masyarakat Kabupaten Sumedang		360.000.000,00	DINAS KOMUNIKASI, INFORMATIKA, PERSANDIAN DAN STATISTIK
2	20	02	2.01	0019	Peningkatan Kualitas Statistik Sektoral		Persentase kegiatan statistik sektoral yang hasilnya dapat diakses oleh pengguna data.	100 %	200.000.000,00	Kab. Sumedang, Semua Kecamatan, Semua Kel/Desa	DANA ALOKASI UMUM (DAU)	Memperkuat reformasi politik, hukum dan birokrasi, serta memperkuat pencegahan dan pemberantasan korupsi, narkoba, judi, dan penyeludupan.	Mewujudkan Masyarakat dan Birokrasi yang Adaptif, Berorientasi Pelayanan, Sesuai Dengan Prinsip Good and Clean Governance Penguatan Tata Kelola Pemerintahan	SKPD kabupaten Sumedang dan Masyarakat Kabupaten Sumedang		220.000.000,00	DINAS KOMUNIKASI, INFORMATIKA, PERSANDIAN DAN STATISTIK
2	20	02	2.01	0020	Peningkatan Kapasitas Kelembagaan Statistik Sektoral												

No	Kode					Urusan / Bidang Urusan / Program / Kegiatan / Sub Kegiatan	Indikator Program / Kegiatan / Sub Kegiatan	Capaian Kinerja Dan Kerangka Pendanaan						Kelompok Sasaran	Prakiraan Maju Rencana Tahun 2027		Perangkat Daerah Penanggung Jawab
								Target 2026	Pagu Indikatif (Rp)	Lokasi	Sumber Dana	Prioritas			Target	Pagu Indikatif (Rp)	
												Nasional	Daerah				
						Jumlah pegawai yang mendapatkan pelatihan di bidang statistik	54 Orang	250.000.000,00	Kab. Sumedang, Semua Kecamatan, Semua Kel/Desa	DANA ALOKASI UMUM (DAU)	Memperkuat reformasi politik, hukum dan birokrasi, serta memperkuat pencegahan dan pemberantasan korupsi, narkoba, judi, dan penyeludupan.	Mewujudkan Masyarakat dan Birokrasi yang Adaptif, Berorientasi Pelayanan, Sesuai Dengan Prinsip Good and Clean Governance Penguatan Tata Kelola Pemerintahan	SKPD kabupaten Sumedang dan Masyarakat Kabupaten Sumedang		310.000.000,00	DINAS KOMUNIKASI, INFORMATIKA, PERSANDIAN DAN STATISTIK	
	2	21				URUSAN PEMERINTAHAN BIDANG PERSANDIAN		783.719.700,00							850.000.000,00		
193	2	21	02			PROGRAM PENYELENGGARAAN PERSANDIAN UNTUK PENGAMANAN INFORMASI	Persentase Tingkat Kematangan Keamanan Informasi (Indeks KAMI)	81,39 Persen						-	850.000.000,00		
	2	21	02	2.01		Penyelenggaraan Persandian untuk Pengamanan Informasi Pemerintah Daerah Kabupaten/Kota	Persentase Indeks KAMI	81,39 Persen			Memperkokoh ideologi Pancasila, demokrasi, dan hak asasi manusia (HAM).	Mewujudkan Masyarakat dan Birokrasi yang Adaptif, Berorientasi Pelayanan, Sesuai Dengan Prinsip Good and Clean Governance Penguatan Tata Kelola Pemerintahan	SKPD kabupaten Sumedang dan Masyarakat Kabupaten Sumedang	-	670.000.000,00		
	2	21	02	2.01	0005	Pelaksanaan Keamanan Informasi Pemerintahan Daerah Berbasis Elektronik dan Non Elektronik											
						Jumlah Laporan Pelaksanaan Keamanan Informasi Pemerintahan Daerah Provinsi Berbasis Elektronik dan Non Elektronik	12 Laporan	300.000.000,00	Kab. Sumedang, Semua Kecamatan, Semua Kel/Desa	DANA ALOKASI UMUM (DAU)	Memperkokoh ideologi Pancasila, demokrasi, dan hak asasi manusia (HAM).	Mewujudkan Masyarakat dan Birokrasi yang Adaptif, Berorientasi Pelayanan, Sesuai Dengan Prinsip Good and Clean Governance Penguatan Tata Kelola Pemerintahan	SKPD kabupaten Sumedang dan Masyarakat Kabupaten Sumedang		330.000.000,00	DINAS KOMUNIKASI, INFORMATIKA, PERSANDIAN DAN STATISTIK	
	2	21	02	2.01	0006	Pengelolaan Sumber Daya Keamanan Informasi dan Persandian Pemerintah Daerah berdasarkan Analisis Kebutuhan											
						Jumlah Laporan Pengelolaan Sumber Daya Keamanan Informasi dan Persandian Pemerintah Daerah berdasarkan Analisis Kebutuhan	12 Laporan	90.000.000,00	Kab. Sumedang, Semua Kecamatan, Semua Kel/Desa	DANA ALOKASI UMUM (DAU)	Memperkokoh ideologi Pancasila, demokrasi, dan hak asasi manusia (HAM).	Mewujudkan Masyarakat dan Birokrasi yang Adaptif, Berorientasi Pelayanan, Sesuai Dengan Prinsip Good and Clean Governance Penguatan Tata Kelola Pemerintahan	SKPD kabupaten Sumedang dan Masyarakat Kabupaten Sumedang		99.000.000,00	DINAS KOMUNIKASI, INFORMATIKA, PERSANDIAN DAN STATISTIK	
	2	21	02	2.01	0007	Penyediaan Layanan Keamanan Informasi dan Persandian Pemerintah Daerah											
						Jumlah Perangkat Daerah yang Telah Menggunakan Layanan Keamanan Informasi dan Persandian	54 Perangkat Daerah	163.719.700,00	Kab. Sumedang, Semua Kecamatan, Semua Kel/Desa	DANA ALOKASI UMUM (DAU)	Memperkokoh ideologi Pancasila, demokrasi, dan hak asasi manusia (HAM).	Mewujudkan Masyarakat dan Birokrasi yang Adaptif, Berorientasi Pelayanan, Sesuai Dengan Prinsip Good and Clean Governance Penguatan Tata Kelola Pemerintahan	SKPD kabupaten Sumedang dan Masyarakat Kabupaten Sumedang		175.000.000,00	DINAS KOMUNIKASI, INFORMATIKA, PERSANDIAN DAN STATISTIK	
	2	21	02	2.01	0008	Penetapan Kebijakan Tata Kelola Keamanan Informasi dan Persandian Pemerintah Daerah											

No	Kode					Urusan / Bidang Urusan / Program / Kegiatan / Sub Kegiatan	Indikator Program / Kegiatan / Sub Kegiatan	Capaian Kinerja Dan Kerangka Pendanaan						Kelompok Sasaran	Prakiraan Maju Rencana Tahun 2027		Perangkat Daerah Penanggung Jawab
								Target 2026	Pagu Indikatif (Rp)	Lokasi	Sumber Dana	Prioritas			Target	Pagu Indikatif (Rp)	
												Nasional	Daerah				
						Jumlah Kebijakan Tata Kelola Keamanan Informasi dan Persandian Pemerintah Daerah yang Ditetapkan baik berupa Peraturan Gubernur, Keputusan Gubernur maupun Norma, Standar, Prosedur dan Kriteria yang digunakan sebagai panduan dalam menjalankan penyelenggaraan persandian	1 Dokumen	60.000.000,00	Kab. Sumedang, Semua Kecamatan, Semua Kel/Desa	DANA ALOKASI UMUM (DAU)	Memperkokoh ideologi Pancasila, demokrasi, dan hak asasi manusia (HAM).	Mewujudkan Masyarakat dan Birokrasi yang Adaptif, Berorientasi Pelayanan, Sesuai Dengan Prinsip Good and Clean Governance Penguatan Tata Kelola Pemerintahan	SKPD kabupaten Sumedang dan Masyarakat Kabupaten Sumedang		66.000.000,00	DINAS KOMUNIKASI, INFORMATIKA, PERSANDIAN DAN STATISTIK	
	2	21	02	2.02		Penetapan Pola Hubungan Komunikasi Sandi Antar Perangkat Daerah Kabupaten/Kota	Persentase Titik Yang Diamankan dan Diterapkan Pemerintah Daerah Berdasarkan Pola Hubungan Komunikasi Sandi	100 Persen	170.000.000,00			Memperkuat reformasi politik, hukum dan birokrasi, serta memperkuat pencegahan dan pemberantasan korupsi, narkoba, judi, dan penyeludupan.	Mewujudkan Masyarakat dan Birokrasi yang Adaptif, Berorientasi Pelayanan, Sesuai Dengan Prinsip Good and Clean Governance Penguatan Tata Kelola Pemerintahan	SKPD kabupaten Sumedang dan Masyarakat Kabupaten Sumedang	-	180.000.000,00	
	2	21	02	2.02	0002	Operasionalisasi Layanan Keamanan Informasi dan Persandian Pemerintah Daerah											
						Jumlah Operasionalisasi Layanan Keamanan Informasi dan Persandian Pemerintah Daerah berdasarkan pemetaan pola hubungan komunikasi sandi pemerintah Daerah.	12 Kegiatan	170.000.000,00	Kab. Sumedang, Semua Kecamatan, Semua Kel/Desa	DANA ALOKASI UMUM (DAU)	Memperkuat reformasi politik, hukum dan birokrasi, serta memperkuat pencegahan dan pemberantasan korupsi, narkoba, judi, dan penyeludupan.	Mewujudkan Masyarakat dan Birokrasi yang Adaptif, Berorientasi Pelayanan, Sesuai Dengan Prinsip Good and Clean Governance Penguatan Tata Kelola Pemerintahan	SKPD kabupaten Sumedang dan Masyarakat Kabupaten Sumedang		180.000.000,00	DINAS KOMUNIKASI, INFORMATIKA, PERSANDIAN DAN STATISTIK	
						Dinas Koperasi, Usaha Kecil, Menengah, Perdagangan dan Perindustrian		22.317.551.970,00							18.088.489.503,00		
	2					URUSAN PEMERINTAHAN WAJIB YANG TIDAK BERKAITAN DENGAN		18.452.135.970,00							16.597.531.903,00		
	2	17				URUSAN PEMERINTAHAN BIDANG KOPERASI, USAHA KECIL, DAN		18.452.135.970,00							16.597.531.903,00		
194	2	17	01			PROGRAM PENUNJANG URUSAN PEMERINTAHAN DAERAH KABUPATEN/KOTA	Nilai SAKIP Perangkat Daerah	86,3167 Nilai	12.142.135.970,00					-	15.368.281.903,00		
	2	17	01	2.01		Perencanaan, Penganggaran, dan Evaluasi Kinerja Perangkat Daerah	Persentase Penyusunan Perencanaan, Penganggaran, dan Evaluasi Kinerja Perangkat Daerah	28 Dokumen	136.500.000,00			Memperkuat pembangunan sumber daya manusia (SDM), sains, teknologi, pendidikan, kesehatan, prestasi olahraga, kesetaraan gender, serta penguatan peran perempuan, pemuda (generasi milenial dan generasi Z), dan penyandang disabilitas.	-	Aparatur DKUMPP	-	150.150.000,00	
	2	17	01	2.01	0001	Penyusunan Dokumen Perencanaan Perangkat Daerah											

No	Kode					Urusan / Bidang Urusan / Program / Kegiatan / Sub Kegiatan	Indikator Program / Kegiatan / Sub Kegiatan	Capaian Kinerja Dan Kerangka Pendanaan						Kelompok Sasaran	Prakiraan Maju Rencana Tahun 2027		Perangkat Daerah Penanggung Jawab
								Target 2026	Pagu Indikatif (Rp)	Lokasi	Sumber Dana	Prioritas			Target	Pagu Indikatif (Rp)	
												Nasional	Daerah				
						Jumlah Dokumen Perencanaan Perangkat Daerah	3 Dokumen	40.000.000,00	Kab. Sumedang, Semua Kecamatan, Semua Kel/Desa	PENDAPATAN ASLI DAERAH (PAD)	Memperkuat pembangunan sumber daya manusia (SDM), sains, teknologi, pendidikan, kesehatan, prestasi olahraga, kesetaraan gender, serta penguatan peran perempuan, pemuda (generasi milenial dan generasi Z), dan penyandang disabilitas.	-	Aparatur DKUKMPP		44.000.000,00	DINAS KOPERASI, USAHA KECIL, MENENGAH, PERDAGANGAN DAN PERINDUSTRIAN	
2	17	01	2.01	0002	Koordinasi dan Penyusunan Dokumen RKA-SKPD												
						Jumlah Dokumen RKA-SKPD dan Laporan Hasil Koordinasi Penyusunan Dokumen RKA-SKPD	2 Dokumen	10.000.000,00	Kab. Sumedang, Semua Kecamatan, Semua Kel/Desa	PENDAPATAN ASLI DAERAH (PAD)	Memperkuat pembangunan sumber daya manusia (SDM), sains, teknologi, pendidikan, kesehatan, prestasi olahraga, kesetaraan gender, serta penguatan peran perempuan, pemuda (generasi milenial dan generasi Z), dan penyandang disabilitas.	-	Aparatur DKUKMPP		11.000.000,00	DINAS KOPERASI, USAHA KECIL, MENENGAH, PERDAGANGAN DAN PERINDUSTRIAN	
2	17	01	2.01	0003	Koordinasi dan Penyusunan Dokumen Perubahan RKA-SKPD												
						Jumlah Dokumen Perubahan RKA-SKPD dan Laporan Hasil Koordinasi Penyusunan Dokumen Perubahan RKA-SKPD	1 Dokumen	5.000.000,00	Kab. Sumedang, Semua Kecamatan, Semua Kel/Desa	PENDAPATAN ASLI DAERAH (PAD)	Memperkuat pembangunan sumber daya manusia (SDM), sains, teknologi, pendidikan, kesehatan, prestasi olahraga, kesetaraan gender, serta penguatan peran perempuan, pemuda (generasi milenial dan generasi Z), dan penyandang disabilitas.	-	Aparatur DKUKMPP		5.500.000,00	DINAS KOPERASI, USAHA KECIL, MENENGAH, PERDAGANGAN DAN PERINDUSTRIAN	
2	17	01	2.01	0004	Koordinasi dan Penyusunan DPA-SKPD												
						Jumlah Dokumen DPA-SKPD dan Laporan Hasil Koordinasi Penyusunan Dokumen DPA-SKPD	1 Dokumen	5.000.000,00	Kab. Sumedang, Semua Kecamatan, Semua Kel/Desa	PENDAPATAN ASLI DAERAH (PAD)	Memperkuat pembangunan sumber daya manusia (SDM), sains, teknologi, pendidikan, kesehatan, prestasi olahraga, kesetaraan gender, serta penguatan peran perempuan, pemuda (generasi milenial dan generasi Z), dan penyandang disabilitas.	-	Aparatur DKUKMPP		5.500.000,00	DINAS KOPERASI, USAHA KECIL, MENENGAH, PERDAGANGAN DAN PERINDUSTRIAN	
2	17	01	2.01	0005	Koordinasi dan Penyusunan Perubahan DPA- SKPD												
						Jumlah Dokumen Perubahan DPA-SKPD dan Laporan Hasil Koordinasi Penyusunan Dokumen Perubahan DPA-SKPD	2 Dokumen	6.000.000,00	Kab. Sumedang, Semua Kecamatan, Semua Kel/Desa	PENDAPATAN ASLI DAERAH (PAD)	Memperkuat pembangunan sumber daya manusia (SDM), sains, teknologi, pendidikan, kesehatan, prestasi olahraga, kesetaraan gender, serta penguatan peran perempuan, pemuda (generasi milenial dan generasi Z), dan penyandang disabilitas.	-	Aparatur DKUKMPP		6.600.000,00	DINAS KOPERASI, USAHA KECIL, MENENGAH, PERDAGANGAN DAN PERINDUSTRIAN	
2	17	01	2.01	0006	Koordinasi dan Penyusunan Laporan Capaian Kinerja dan Ikhtisar Realisasi Kinerja SKPD												

No	Kode					Urusan / Bidang Urusan / Program / Kegiatan / Sub Kegiatan	Indikator Program / Kegiatan / Sub Kegiatan	Capaian Kinerja Dan Kerangka Pendanaan						Kelompok Sasaran	Prakiraan Maju Rencana Tahun 2027		Perangkat Daerah Penanggung Jawab
								Target 2026	Pagu Indikatif (Rp)	Lokasi	Sumber Dana	Prioritas			Target	Pagu Indikatif (Rp)	
												Nasional	Daerah				
						Jumlah Laporan Capaian Kinerja dan Ikhtisar Realisasi Kinerja SKPD dan Laporan Hasil Koordinasi Penyusunan Laporan Capaian Kinerja dan Ikhtisar Realisasi Kinerja SKPD	10 Laporan	30.000.000,00	Kab. Sumedang, Semua Kecamatan, Semua Kel/Desa	PENDAPATAN ASLI DAERAH (PAD)	Memperkuat pembangunan sumber daya manusia (SDM), sains, teknologi, pendidikan, kesehatan, prestasi olahraga, kesetaraan gender, serta penguatan peran perempuan, pemuda (generasi milenial dan generasi Z), dan penyandang disabilitas.	-	Aparatur DKUKMPP		33.000.000,00	DINAS KOPERASI, USAHA KECIL, MENENGAH, PERDAGANGAN DAN PERINDUSTRIAN	
	2	17	01	2.01	0007	Evaluasi Kinerja Perangkat Daerah											
						Jumlah Laporan Evaluasi Kinerja Perangkat Daerah	4 Laporan	3.000.000,00	Kab. Sumedang, Semua Kecamatan, Semua Kel/Desa	PENDAPATAN ASLI DAERAH (PAD)	Memperkuat pembangunan sumber daya manusia (SDM), sains, teknologi, pendidikan, kesehatan, prestasi olahraga, kesetaraan gender, serta penguatan peran perempuan, pemuda (generasi milenial dan generasi Z), dan penyandang disabilitas.	-	Aparatur DKUKMPP		3.300.000,00	DINAS KOPERASI, USAHA KECIL, MENENGAH, PERDAGANGAN DAN PERINDUSTRIAN	
	2	17	01	2.01	0008	Penyelenggaraan Walidata Pendukung Statistik Sektoral Daerah											
						Jumlah Dokumen Hasil Penyelenggaraan Walidata Pendukung Statistik Sektoral Daerah	1 Dokumen	2.500.000,00	Kab. Sumedang, Semua Kecamatan, Semua Kel/Desa	PENDAPATAN ASLI DAERAH (PAD)	Memperkuat pembangunan sumber daya manusia (SDM), sains, teknologi, pendidikan, kesehatan, prestasi olahraga, kesetaraan gender, serta penguatan peran perempuan, pemuda (generasi milenial dan generasi Z), dan penyandang disabilitas.	-	Aparatur DKUKMPP		2.750.000,00	DINAS KOPERASI, USAHA KECIL, MENENGAH, PERDAGANGAN DAN PERINDUSTRIAN	
	2	17	01	2.01	0009	Pelaksanaan Pengumpulan Data Statistik Sektoral Daerah											
						Jumlah Data Statistik Sektoral Daerah yang Telah Dikumpulkan dan Diperiksa Lingkup Perangkat Daerah	1 Data	2.500.000,00	Kab. Sumedang, Semua Kecamatan, Semua Kel/Desa	PENDAPATAN ASLI DAERAH (PAD)	Memperkuat pembangunan sumber daya manusia (SDM), sains, teknologi, pendidikan, kesehatan, prestasi olahraga, kesetaraan gender, serta penguatan peran perempuan, pemuda (generasi milenial dan generasi Z), dan penyandang disabilitas.	-	Aparatur DKUKMPP		2.750.000,00	DINAS KOPERASI, USAHA KECIL, MENENGAH, PERDAGANGAN DAN PERINDUSTRIAN	
	2	17	01	2.01	0010	Pelaksanaan Forum Perangkat Daerah Berdasarkan Bidang Urusan yang Diampu dalam Rangka Penyusunan Dokumen Perencanaan Perangkat Daerah											
						Jumlah Berita Acara Hasil Forum Perangkat Daerah Berdasarkan Bidang Urusan yang Diampu dalam Rangka Penyusunan Dokumen Perencanaan Perangkat Daerah	1 Berita Acara	25.000.000,00	Kab. Sumedang, Semua Kecamatan, Semua Kel/Desa	PENDAPATAN ASLI DAERAH (PAD)	Memperkuat pembangunan sumber daya manusia (SDM), sains, teknologi, pendidikan, kesehatan, prestasi olahraga, kesetaraan gender, serta penguatan peran perempuan, pemuda (generasi milenial dan generasi Z), dan penyandang disabilitas.	-	Aparatur DKUKMPP		27.500.000,00	DINAS KOPERASI, USAHA KECIL, MENENGAH, PERDAGANGAN DAN PERINDUSTRIAN	
	2	17	01	2.01	0011	Penyusunan Dokumen Perencanaan Urusan Selain Renstra PD dan Renja PD											

No	Kode					Urusan / Bidang Urusan / Program / Kegiatan / Sub Kegiatan	Indikator Program / Kegiatan / Sub Kegiatan	Capaian Kinerja Dan Kerangka Pendanaan						Kelompok Sasaran	Prakiraan Maju Rencana Tahun 2027		Perangkat Daerah Penanggung Jawab
								Target 2026	Pagu Indikatif (Rp)	Lokasi	Sumber Dana	Prioritas			Target	Pagu Indikatif (Rp)	
												Nasional	Daerah				
						Jumlah Dokumen Perencanaan Urusan Selain Renstra PD dan Renja PD yang disusun	5 Dokumen	2.500.000,00	Kab. Sumedang, Semua Kecamatan, Semua Kel/Desa	PENDAPATAN ASLI DAERAH (PAD)	Memperkuat pembangunan sumber daya manusia (SDM), sains, teknologi, pendidikan, kesehatan, prestasi olahraga, kesetaraan gender, serta penguatan peran perempuan, pemuda (generasi milenial dan generasi Z), dan penyandang disabilitas.	-	Aparatur DKUKMPP		2.750.000,00	DINAS KOPERASI, USAHA KECIL, MENENGAH, PERDAGANGAN DAN PERINDUSTRIAN	
2	17	01	2.01	0012	Koordinasi Peningkatan Partisipasi Masyarakat dalam Penyelenggaraan Urusan Pemerintahan Daerah yang Diampu												
						Jumlah Subtansi Koordinasi Peningkatan Partisipasi Masyarakat dalam Penyelenggaraan Urusan Pemerintahan Daerah yang Diampu	1 Subtansi	2.500.000,00	Kab. Sumedang, Semua Kecamatan, Semua Kel/Desa	PENDAPATAN ASLI DAERAH (PAD)	Memperkuat pembangunan sumber daya manusia (SDM), sains, teknologi, pendidikan, kesehatan, prestasi olahraga, kesetaraan gender, serta penguatan peran perempuan, pemuda (generasi milenial dan generasi Z), dan penyandang disabilitas.	-	Aparatur DKUKMPP		2.750.000,00	DINAS KOPERASI, USAHA KECIL, MENENGAH, PERDAGANGAN DAN PERINDUSTRIAN	
2	17	01	2.01	0013	Sinkronisasi dan Harmonisasi Pusat dan Daerah dalam Rangka Mendukung Target Pembangunan Nasional melalui Koordinasi Teknis Pembangunan												
						Jumlah Berita Acara Hasil Sinkronisasi dan Harmonisasi Pusat dan Daerah dalam Rangka Mendukung Target Pembangunan Nasional melalui Koordinasi Teknis Pembangunan	1 Berita Acara	2.500.000,00	Kab. Sumedang, Semua Kecamatan, Semua Kel/Desa	PENDAPATAN ASLI DAERAH (PAD)	Memperkuat pembangunan sumber daya manusia (SDM), sains, teknologi, pendidikan, kesehatan, prestasi olahraga, kesetaraan gender, serta penguatan peran perempuan, pemuda (generasi milenial dan generasi Z), dan penyandang disabilitas.	-	Aparatur DKUKMPP		2.750.000,00	DINAS KOPERASI, USAHA KECIL, MENENGAH, PERDAGANGAN DAN PERINDUSTRIAN	
2	17	01	2.02		Administrasi Keuangan Perangkat Daerah	Persentase Administrasi Keuangan Perangkat Daerah	24 Dokumen	8.548.735.970,00			Memperkuat pembangunan sumber daya manusia (SDM), sains, teknologi, pendidikan, kesehatan, prestasi olahraga, kesetaraan gender, serta penguatan peran perempuan, pemuda (generasi milenial dan generasi Z), dan penyandang disabilitas.	-	Aparatur DKUKMPP		11.569.981.903,00		
2	17	01	2.02	0001	Penyediaan Gaji dan Tunjangan ASN												
						Jumlah Orang yang Menerima Gaji dan Tunjangan ASN	184 Orang/bulan	8.514.735.970,00	Kab. Sumedang, Semua Kecamatan, Semua Kel/Desa	PENDAPATAN ASLI DAERAH (PAD)	Memperkuat pembangunan sumber daya manusia (SDM), sains, teknologi, pendidikan, kesehatan, prestasi olahraga, kesetaraan gender, serta penguatan peran perempuan, pemuda (generasi milenial dan generasi Z), dan penyandang disabilitas.	-	Aparatur DKUKMPP		11.532.581.903,00	DINAS KOPERASI, USAHA KECIL, MENENGAH, PERDAGANGAN DAN PERINDUSTRIAN	
2	17	01	2.02	0003	Pelaksanaan Penatausahaan dan												

No	Kode					Urusan / Bidang Urusan / Program / Kegiatan / Sub Kegiatan	Indikator Program / Kegiatan / Sub Kegiatan	Capaian Kinerja Dan Kerangka Pendanaan						Kelompok Sasaran	Prakiraan Maju Rencana Tahun 2027		Perangkat Daerah Penanggung Jawab
								Target 2026	Pagu Indikatif (Rp)	Lokasi	Sumber Dana	Prioritas			Target	Pagu Indikatif (Rp)	
												Nasional	Daerah				
						Jumlah Dokumen Penatausahaan dan Pengujian/Verifikasi Keuangan SKPD	12 Dokumen	10.000.000,00	Kab. Sumedang, Semua Kecamatan, Semua Kel/Desa	PENDAPATAN ASLI DAERAH (PAD)	Memperkuat pembangunan sumber daya manusia (SDM), sains, teknologi, pendidikan, kesehatan, prestasi olahraga, kesetaraan gender, serta penguatan peran perempuan, pemuda (generasi milenial dan generasi Z), dan penyandang disabilitas.	-	Aparatur DKUKMPP		11.000.000,00	DINAS KOPERASI, USAHA KECIL, MENENGAH, PERDAGANGAN DAN PERINDUSTRIAN	
2	17	01	2.02	0004	Koordinasi dan Pelaksanaan Akuntansi SKPD												
						Jumlah Dokumen Koordinasi dan Pelaksanaan Akuntansi SKPD	12 Dokumen	3.000.000,00	Kab. Sumedang, Semua Kecamatan, Semua Kel/Desa	PENDAPATAN ASLI DAERAH (PAD)	Memperkuat pembangunan sumber daya manusia (SDM), sains, teknologi, pendidikan, kesehatan, prestasi olahraga, kesetaraan gender, serta penguatan peran perempuan, pemuda (generasi milenial dan generasi Z), dan penyandang disabilitas.	-	Aparatur DKUKMPP		3.300.000,00	DINAS KOPERASI, USAHA KECIL, MENENGAH, PERDAGANGAN DAN PERINDUSTRIAN	
2	17	01	2.02	0005	Koordinasi dan Penyusunan Laporan Keuangan Akhir Tahun SKPD												
						Jumlah Laporan Keuangan Akhir Tahun SKPD dan Laporan Hasil Koordinasi Penyusunan Laporan Keuangan Akhir Tahun SKPD	1 Laporan	3.000.000,00	Kab. Sumedang, Semua Kecamatan, Semua Kel/Desa	PENDAPATAN ASLI DAERAH (PAD)	Memperkuat pembangunan sumber daya manusia (SDM), sains, teknologi, pendidikan, kesehatan, prestasi olahraga, kesetaraan gender, serta penguatan peran perempuan, pemuda (generasi milenial dan generasi Z), dan penyandang disabilitas.	-	Aparatur DKUKMPP		3.300.000,00	DINAS KOPERASI, USAHA KECIL, MENENGAH, PERDAGANGAN DAN PERINDUSTRIAN	
2	17	01	2.02	0006	Pengelolaan dan Penyiapan Bahan Tanggapan Pemeriksaan												
						Jumlah Dokumen Bahan Tanggapan Pemeriksaan dan Tindak Lanjut Pemeriksaan	1 Dokumen	2.500.000,00	Kab. Sumedang, Semua Kecamatan, Semua Kel/Desa	PENDAPATAN ASLI DAERAH (PAD)	Memperkuat pembangunan sumber daya manusia (SDM), sains, teknologi, pendidikan, kesehatan, prestasi olahraga, kesetaraan gender, serta penguatan peran perempuan, pemuda (generasi milenial dan generasi Z), dan penyandang disabilitas.	-	Aparatur DKUKMPP		2.750.000,00	DINAS KOPERASI, USAHA KECIL, MENENGAH, PERDAGANGAN DAN PERINDUSTRIAN	
2	17	01	2.02	0007	Koordinasi dan Penyusunan Laporan Keuangan Bulanan/ Triwulanan/ Semesteran SKPD												
						Jumlah Laporan Keuangan Bulanan/ Triwulanan/ Semesteran SKPD dan Laporan Koordinasi Penyusunan Laporan Keuangan Bulanan/Triwulanan/ Semesteran SKPD	12 Laporan	13.000.000,00	Kab. Sumedang, Semua Kecamatan, Semua Kel/Desa	PENDAPATAN ASLI DAERAH (PAD)	Memperkuat pembangunan sumber daya manusia (SDM), sains, teknologi, pendidikan, kesehatan, prestasi olahraga, kesetaraan gender, serta penguatan peran perempuan, pemuda (generasi milenial dan generasi Z), dan penyandang disabilitas.	-	Aparatur DKUKMPP		14.300.000,00	DINAS KOPERASI, USAHA KECIL, MENENGAH, PERDAGANGAN DAN PERINDUSTRIAN	
2	17	01	2.02	0008	Penyusunan Pelaporan dan Analisis Prognosis Realisasi Anggaran												

No	Kode					Urusan / Bidang Urusan / Program / Kegiatan / Sub Kegiatan	Indikator Program / Kegiatan / Sub Kegiatan	Capaian Kinerja Dan Kerangka Pendanaan					Kelompok Sasaran	Prakiraan Maju Rencana Tahun 2027		Perangkat Daerah Penanggung Jawab	
								Target 2026	Pagu Indikatif (Rp)	Lokasi	Sumber Dana	Prioritas		Target	Pagu Indikatif (Rp)		
												Nasional					Daerah
						Jumlah Dokumen Pelaporan dan Analisis Prognosis Realisasi Anggaran	4 Dokumen	2.500.000,00	Kab. Sumedang, Semua Kecamatan, Semua Kel/Desa	PENDAPATAN ASLI DAERAH (PAD)	Memperkuat pembangunan sumber daya manusia (SDM), sains, teknologi, pendidikan, kesehatan, prestasi olahraga, kesetaraan gender, serta penguatan peran perempuan, pemuda (generasi milenial dan generasi Z), dan penyandang disabilitas.	-	Aparatur DKUKMPP		2.750.000,00	DINAS KOPERASI, USAHA KECIL, MENENGAH, PERDAGANGAN DAN PERINDUSTRIAN	
2	17	01	2.03		Administrasi Barang Milik Daerah pada Perangkat Daerah	Persentase Administrasi Barang Milik Daerah pada Perangkat Daerah	7 Dokumen	211.000.000,00			Memperkuat pembangunan sumber daya manusia (SDM), sains, teknologi, pendidikan, kesehatan, prestasi olahraga, kesetaraan gender, serta penguatan peran perempuan, pemuda (generasi milenial dan generasi Z), dan penyandang disabilitas.	-	Aparatur DKUKMPP		232.100.000,00		
2	17	01	2.03	0001	Penyusunan Perencanaan Kebutuhan Barang Milik Daerah SKPD												
						Jumlah Rencana Kebutuhan Barang Milik Daerah SKPD	2 Dokumen	3.000.000,00	Kab. Sumedang, Semua Kecamatan, Semua Kel/Desa	PENDAPATAN ASLI DAERAH (PAD)	Memperkuat pembangunan sumber daya manusia (SDM), sains, teknologi, pendidikan, kesehatan, prestasi olahraga, kesetaraan gender, serta penguatan peran perempuan, pemuda (generasi milenial dan generasi Z), dan penyandang disabilitas.	-	Aparatur DKUKMPP		3.300.000,00	DINAS KOPERASI, USAHA KECIL, MENENGAH, PERDAGANGAN DAN PERINDUSTRIAN	
2	17	01	2.03	0002	Pengamanan Barang Milik Daerah SKPD												
						Jumlah Dokumen Pengamanan Barang Milik Daerah SKPD	7 Dokumen	150.000.000,00	Kab. Sumedang, Semua Kecamatan, Semua Kel/Desa	PENDAPATAN ASLI DAERAH (PAD)	Memperkuat pembangunan sumber daya manusia (SDM), sains, teknologi, pendidikan, kesehatan, prestasi olahraga, kesetaraan gender, serta penguatan peran perempuan, pemuda (generasi milenial dan generasi Z), dan penyandang disabilitas.	-	Aparatur DKUKMPP		165.000.000,00	DINAS KOPERASI, USAHA KECIL, MENENGAH, PERDAGANGAN DAN PERINDUSTRIAN	
2	17	01	2.03	0003	Koordinasi dan Penilaian Barang Milik Daerah SKPD												
						Jumlah Laporan Hasil Penilaian Barang Milik Daerah dan Hasil Koordinasi Penilaian Barang Milik Daerah SKPD	1 Laporan	5.000.000,00	Kab. Sumedang, Semua Kecamatan, Semua Kel/Desa	PENDAPATAN ASLI DAERAH (PAD)	Memperkuat pembangunan sumber daya manusia (SDM), sains, teknologi, pendidikan, kesehatan, prestasi olahraga, kesetaraan gender, serta penguatan peran perempuan, pemuda (generasi milenial dan generasi Z), dan penyandang disabilitas.	-	Aparatur DKUKMPP		5.500.000,00	DINAS KOPERASI, USAHA KECIL, MENENGAH, PERDAGANGAN DAN PERINDUSTRIAN	
2	17	01	2.03	0004	Pembinaan, Pengawasan, dan Pengendalian Barang Milik Daerah pada SKPD												

No	Kode					Urusan / Bidang Urusan / Program / Kegiatan / Sub Kegiatan	Indikator Program / Kegiatan / Sub Kegiatan	Capaian Kinerja Dan Kerangka Pendanaan						Kelompok Sasaran	Prakiraan Maju Rencana Tahun 2027		Perangkat Daerah Penanggung Jawab
								Target 2026	Pagu Indikatif (Rp)	Lokasi	Sumber Dana	Prioritas			Target	Pagu Indikatif (Rp)	
												Nasional	Daerah				
						Jumlah Laporan Hasil Pembinaan, Pengawasan, dan Pengendalian Barang Milik Daerah pada SKPD	12 Laporan	25.000.000,00	Kab. Sumedang, Semua Kecamatan, Semua Kel/Desa	PENDAPATAN ASLI DAERAH (PAD)	Memperkuat pembangunan sumber daya manusia (SDM), sains, teknologi, pendidikan, kesehatan, prestasi olahraga, kesetaraan gender, serta penguatan peran perempuan, pemuda (generasi milenial dan generasi Z), dan penyandang disabilitas.	-	Aparatur DKUKMPP		27.500.000,00	DINAS KOPERASI, USAHA KECIL, MENENGAH, PERDAGANGAN DAN PERINDUSTRIAN	
2	17	01	2.03	0005	Rekonsiliasi dan Penyusunan Laporan Barang Milik Daerah pada SKPD												
						Jumlah Laporan Rekonsiliasi dan Penyusunan Laporan Barang Milik Daerah pada SKPD	12 Laporan	10.000.000,00	Kab. Sumedang, Semua Kecamatan, Semua Kel/Desa	PENDAPATAN ASLI DAERAH (PAD)	Memperkuat pembangunan sumber daya manusia (SDM), sains, teknologi, pendidikan, kesehatan, prestasi olahraga, kesetaraan gender, serta penguatan peran perempuan, pemuda (generasi milenial dan generasi Z), dan penyandang disabilitas.	-	Aparatur DKUKMPP		11.000.000,00	DINAS KOPERASI, USAHA KECIL, MENENGAH, PERDAGANGAN DAN PERINDUSTRIAN	
2	17	01	2.03	0006	Penatausahaan Barang Milik Daerah pada SKPD												
						Jumlah Laporan Penatausahaan Barang Milik Daerah pada SKPD	12 Laporan	13.000.000,00	Kab. Sumedang, Semua Kecamatan, Semua Kel/Desa	PENDAPATAN ASLI DAERAH (PAD)	Memperkuat pembangunan sumber daya manusia (SDM), sains, teknologi, pendidikan, kesehatan, prestasi olahraga, kesetaraan gender, serta penguatan peran perempuan, pemuda (generasi milenial dan generasi Z), dan penyandang disabilitas.	-	Aparatur DKUKMPP		14.300.000,00	DINAS KOPERASI, USAHA KECIL, MENENGAH, PERDAGANGAN DAN PERINDUSTRIAN	
2	17	01	2.03	0007	Pemanfaatan Barang Milik Daerah SKPD												
						Jumlah Dokumen Hasil Pemanfaatan Barang Milik Daerah SKPD	1 Dokumen	5.000.000,00	Kab. Sumedang, Semua Kecamatan, Semua Kel/Desa	PENDAPATAN ASLI DAERAH (PAD)	Memperkuat pembangunan sumber daya manusia (SDM), sains, teknologi, pendidikan, kesehatan, prestasi olahraga, kesetaraan gender, serta penguatan peran perempuan, pemuda (generasi milenial dan generasi Z), dan penyandang disabilitas.	-	Aparatur DKUKMPP		5.500.000,00	DINAS KOPERASI, USAHA KECIL, MENENGAH, PERDAGANGAN DAN PERINDUSTRIAN	
2	17	01	2.04		Administrasi Pendapatan Daerah Kewenangan Perangkat Daerah	Jumlah Dokumen Rencana pengelolaan Retribusi Daerah	7 Dokumen	17.500.000,00			Memperkuat pembangunan sumber daya manusia (SDM), sains, teknologi, pendidikan, kesehatan, prestasi olahraga, kesetaraan gender, serta penguatan peran perempuan, pemuda (generasi milenial dan generasi Z), dan penyandang disabilitas.	-	Pasar Kabupaten Sumedang		19.250.000,00		
2	17	01	2.04	0001	Perencanaan Pengelolaan Retribusi Daerah												

No	Kode					Urusan / Bidang Urusan / Program / Kegiatan / Sub Kegiatan	Indikator Program / Kegiatan / Sub Kegiatan	Capaian Kinerja Dan Kerangka Pendanaan						Kelompok Sasaran	Prakiraan Maju Rencana Tahun 2027		Perangkat Daerah Penanggung Jawab
								Target 2026	Pagu Indikatif (Rp)	Lokasi	Sumber Dana	Prioritas			Target	Pagu Indikatif (Rp)	
												Nasional	Daerah				
						Jumlah Dokumen Rencana Pengelolaan Retribusi Daerah	12 Dokumen	2.500.000,00	Kab. Sumedang, Semua Kecamatan, Semua Kel/Desa	PENDAPATAN ASLI DAERAH (PAD)	Memperkuat pembangunan sumber daya manusia (SDM), sains, teknologi, pendidikan, kesehatan, prestasi olahraga, kesetaraan gender, serta penguatan peran perempuan, pemuda (generasi milenial dan generasi Z), dan penyandang disabilitas.	-	Pasar Kabupaten Sumedang		2.750.000,00	DINAS KOPERASI, USAHA KECIL, MENENGAH, PERDAGANGAN DAN PERINDUSTRIAN	
2	17	01	2.04	0002	Analisa dan Pengembangan Retribusi Daerah, serta Penyusunan Kebijakan Retribusi Daerah												
						Jumlah Dokumen Hasil Analisis serta Pengembangan Retribusi Daerah dan Kebijakan Retribusi Daerah	1 Dokumen	2.500.000,00	Kab. Sumedang, Semua Kecamatan, Semua Kel/Desa	PENDAPATAN ASLI DAERAH (PAD)	Memperkuat pembangunan sumber daya manusia (SDM), sains, teknologi, pendidikan, kesehatan, prestasi olahraga, kesetaraan gender, serta penguatan peran perempuan, pemuda (generasi milenial dan generasi Z), dan penyandang disabilitas.	-	Pasar Kabupaten Sumedang		2.750.000,00	DINAS KOPERASI, USAHA KECIL, MENENGAH, PERDAGANGAN DAN PERINDUSTRIAN	
2	17	01	2.04	0003	Penyuluhan dan Penyebarluasan Kebijakan Retribusi Daerah												
						Jumlah Laporan Hasil Penyuluhan dan Penyebarluasan Kebijakan Retribusi Daerah	2 Laporan	2.500.000,00	Kab. Sumedang, Semua Kecamatan, Semua Kel/Desa	PENDAPATAN ASLI DAERAH (PAD)	Memperkuat pembangunan sumber daya manusia (SDM), sains, teknologi, pendidikan, kesehatan, prestasi olahraga, kesetaraan gender, serta penguatan peran perempuan, pemuda (generasi milenial dan generasi Z), dan penyandang disabilitas.	-	Pasar Kabupaten Sumedang		2.750.000,00	DINAS KOPERASI, USAHA KECIL, MENENGAH, PERDAGANGAN DAN PERINDUSTRIAN	
2	17	01	2.04	0004	Pendataan dan Pendaftaran Objek Retribusi Daerah												
						Jumlah Data Objek, Subjek dan Wajib Retribusi Daerah	2 Dokumen	2.500.000,00	Kab. Sumedang, Semua Kecamatan, Semua Kel/Desa	PENDAPATAN ASLI DAERAH (PAD)	Memperkuat pembangunan sumber daya manusia (SDM), sains, teknologi, pendidikan, kesehatan, prestasi olahraga, kesetaraan gender, serta penguatan peran perempuan, pemuda (generasi milenial dan generasi Z), dan penyandang disabilitas.	-	Pasar Kabupaten Sumedang		2.750.000,00	DINAS KOPERASI, USAHA KECIL, MENENGAH, PERDAGANGAN DAN PERINDUSTRIAN	
2	17	01	2.04	0005	Pengolahan Data Retribusi Daerah												
						Jumlah Laporan Hasil Pengolahan, Pemeliharaan, dan Pelaporan Data Retribusi Daerah	12 Laporan	2.500.000,00	Kab. Sumedang, Semua Kecamatan, Semua Kel/Desa	PENDAPATAN ASLI DAERAH (PAD)	Memperkuat pembangunan sumber daya manusia (SDM), sains, teknologi, pendidikan, kesehatan, prestasi olahraga, kesetaraan gender, serta penguatan peran perempuan, pemuda (generasi milenial dan generasi Z), dan penyandang disabilitas.	-	Pasar Kabupaten Sumedang		2.750.000,00	DINAS KOPERASI, USAHA KECIL, MENENGAH, PERDAGANGAN DAN PERINDUSTRIAN	
2	17	01	2.04	0006	Penetapan Wajib Retribusi Daerah												

No	Kode					Urusan / Bidang Urusan / Program / Kegiatan / Sub Kegiatan	Indikator Program / Kegiatan / Sub Kegiatan	Capaian Kinerja Dan Kerangka Pendanaan						Kelompok Sasaran	Prakiraan Maju Rencana Tahun 2027		Perangkat Daerah Penanggung Jawab
								Target 2026	Pagu Indikatif (Rp)	Lokasi	Sumber Dana	Prioritas			Target	Pagu Indikatif (Rp)	
												Nasional	Daerah				
						Jumlah Dokumen Ketetapan Retribusi Daerah	1 Dokumen	2.500.000,00	Kab. Sumedang, Semua Kecamatan, Semua Kel/Desa	PENDAPATAN ASLI DAERAH (PAD)	Memperkuat pembangunan sumber daya manusia (SDM), sains, teknologi, pendidikan, kesehatan, prestasi olahraga, kesetaraan gender, serta penguatan peran perempuan, pemuda (generasi milenial dan generasi Z), dan penyandang disabilitas.	-	Pasar Kabupaten Sumedang		2.750.000,00	DINAS KOPERASI, USAHA KECIL, MENENGAH, PERDAGANGAN DAN PERINDUSTRIAN	
	2	17	01	2.04	0007	Pelaporan Pengelolaan Retribusi Daerah											
						Jumlah Laporan Pengelolaan Retribusi Daerah	12 Dokumen	2.500.000,00	Kab. Sumedang, Semua Kecamatan, Semua Kel/Desa	PENDAPATAN ASLI DAERAH (PAD)	Memperkuat pembangunan sumber daya manusia (SDM), sains, teknologi, pendidikan, kesehatan, prestasi olahraga, kesetaraan gender, serta penguatan peran perempuan, pemuda (generasi milenial dan generasi Z), dan penyandang disabilitas.	-	Pasar Kabupaten Sumedang		2.750.000,00	DINAS KOPERASI, USAHA KECIL, MENENGAH, PERDAGANGAN DAN PERINDUSTRIAN	
	2	17	01	2.05		Administrasi Kepegawaian Perangkat Daerah	Jumlah Unit Peningkatan sarana dan Prasarana disiplin Pegawai	11 Unit	118.500.000,00			Memperkuat pembangunan sumber daya manusia (SDM), sains, teknologi, pendidikan, kesehatan, prestasi olahraga, kesetaraan gender, serta penguatan peran perempuan, pemuda (generasi milenial dan generasi Z), dan penyandang disabilitas.	-	Aparatur DKUKMPP		160.050.000,00	
	2	17	01	2.05	0001	Peningkatan Sarana dan Prasarana Disiplin Pegawai											
						Jumlah Unit Peningkatan Sarana dan Prasarana Disiplin Pegawai	4 Unit	3.000.000,00	Kab. Sumedang, Semua Kecamatan, Semua Kel/Desa	PENDAPATAN ASLI DAERAH (PAD)	Memperkuat pembangunan sumber daya manusia (SDM), sains, teknologi, pendidikan, kesehatan, prestasi olahraga, kesetaraan gender, serta penguatan peran perempuan, pemuda (generasi milenial dan generasi Z), dan penyandang disabilitas.	-	Aparatur DKUKMPP		33.000.000,00	DINAS KOPERASI, USAHA KECIL, MENENGAH, PERDAGANGAN DAN PERINDUSTRIAN	
	2	17	01	2.05	0002	Pengadaan Pakaian Dinas beserta Atribut Kelengkapannya											
						Jumlah Paket Pakaian Dinas beserta Atribut Kelengkapan	1 Paket	45.000.000,00	Kab. Sumedang, Semua Kecamatan, Semua Kel/Desa	PENDAPATAN ASLI DAERAH (PAD)	Memperkuat pembangunan sumber daya manusia (SDM), sains, teknologi, pendidikan, kesehatan, prestasi olahraga, kesetaraan gender, serta penguatan peran perempuan, pemuda (generasi milenial dan generasi Z), dan penyandang disabilitas.	-	Aparatur DKUKMPP		49.500.000,00	DINAS KOPERASI, USAHA KECIL, MENENGAH, PERDAGANGAN DAN PERINDUSTRIAN	
	2	17	01	2.05	0003	Pendataan dan Pengolahan Administrasi Kepegawaian											

No	Kode					Urusan / Bidang Urusan / Program / Kegiatan / Sub Kegiatan	Indikator Program / Kegiatan / Sub Kegiatan	Capaian Kinerja Dan Kerangka Pendanaan						Kelompok Sasaran	Prakiraan Maju Rencana Tahun 2027		Perangkat Daerah Penanggung Jawab
								Target 2026	Pagu Indikatif (Rp)	Lokasi	Sumber Dana	Prioritas			Target	Pagu Indikatif (Rp)	
												Nasional	Daerah				
						Jumlah Dokumen Pendataan dan Pengolahan Administrasi Kepegawaian	40 Dokumen	3.000.000,00	Kab. Sumedang, Semua Kecamatan, Semua Kel/Desa	PENDAPATAN ASLI DAERAH (PAD)	Memperkuat pembangunan sumber daya manusia (SDM), sains, teknologi, pendidikan, kesehatan, prestasi olahraga, kesetaraan gender, serta penguatan peran perempuan, pemuda (generasi milenial dan generasi Z), dan penyandang disabilitas.	-	Aparatur DKUKMPP		3.300.000,00	DINAS KOPERASI, USAHA KECIL, MENENGAH, PERDAGANGAN DAN PERINDUSTRIAN	
2	17	01	2.05	0004	Koordinasi dan Pelaksanaan Sistem Informasi Kepegawaian												
						Jumlah Dokumen Hasil Koordinasi dan Pelaksanaan Sistem Informasi Kepegawaian	2 Dokumen	2.500.000,00	Kab. Sumedang, Semua Kecamatan, Semua Kel/Desa	PENDAPATAN ASLI DAERAH (PAD)	Memperkuat pembangunan sumber daya manusia (SDM), sains, teknologi, pendidikan, kesehatan, prestasi olahraga, kesetaraan gender, serta penguatan peran perempuan, pemuda (generasi milenial dan generasi Z), dan penyandang disabilitas.	-	Aparatur DKUKMPP		2.750.000,00	DINAS KOPERASI, USAHA KECIL, MENENGAH, PERDAGANGAN DAN PERINDUSTRIAN	
2	17	01	2.05	0005	Monitoring, Evaluasi, dan Penilaian Kinerja Pegawai												
						Jumlah Dokumen Monitoring, Evaluasi, dan Penilaian Kinerja Pegawai	12 Dokumen	2.500.000,00	Kab. Sumedang, Semua Kecamatan, Semua Kel/Desa	PENDAPATAN ASLI DAERAH (PAD)	Memperkuat pembangunan sumber daya manusia (SDM), sains, teknologi, pendidikan, kesehatan, prestasi olahraga, kesetaraan gender, serta penguatan peran perempuan, pemuda (generasi milenial dan generasi Z), dan penyandang disabilitas.	-	Aparatur DKUKMPP		2.750.000,00	DINAS KOPERASI, USAHA KECIL, MENENGAH, PERDAGANGAN DAN PERINDUSTRIAN	
2	17	01	2.05	0006	Pemulangan Pegawai yang Pensiun												
						Jumlah Pegawai Pensiun yang Dipulangkan	10 Orang	2.500.000,00	Kab. Sumedang, Semua Kecamatan, Semua Kel/Desa	PENDAPATAN ASLI DAERAH (PAD)	Memperkuat pembangunan sumber daya manusia (SDM), sains, teknologi, pendidikan, kesehatan, prestasi olahraga, kesetaraan gender, serta penguatan peran perempuan, pemuda (generasi milenial dan generasi Z), dan penyandang disabilitas.	-	Aparatur DKUKMPP		2.750.000,00	DINAS KOPERASI, USAHA KECIL, MENENGAH, PERDAGANGAN DAN PERINDUSTRIAN	
2	17	01	2.05	0007	Pemulangan Pegawai yang Meninggal dalam Melaksanakan Tugas												
						Jumlah Laporan Hasil Pemulangan Pegawai yang Meninggal dalam Melaksanakan Tugas	1 Laporan	2.500.000,00	Kab. Sumedang, Semua Kecamatan, Semua Kel/Desa	PENDAPATAN ASLI DAERAH (PAD)	Memperkuat pembangunan sumber daya manusia (SDM), sains, teknologi, pendidikan, kesehatan, prestasi olahraga, kesetaraan gender, serta penguatan peran perempuan, pemuda (generasi milenial dan generasi Z), dan penyandang disabilitas.	-	Aparatur DKUKMPP		2.750.000,00	DINAS KOPERASI, USAHA KECIL, MENENGAH, PERDAGANGAN DAN PERINDUSTRIAN	
2	17	01	2.05	0008	Pemindahan Tugas ASN												

No	Kode					Urusan / Bidang Urusan / Program / Kegiatan / Sub Kegiatan	Indikator Program / Kegiatan / Sub Kegiatan	Capaian Kinerja Dan Kerangka Pendanaan						Kelompok Sasaran	Prakiraan Maju Rencana Tahun 2027		Perangkat Daerah Penanggung Jawab
								Target 2026	Pagu Indikatif (Rp)	Lokasi	Sumber Dana	Prioritas			Target	Pagu Indikatif (Rp)	
												Nasional	Daerah				
						Jumlah ASN yang dipindahtugaskan	10 Orang	2.500.000,00	Kab. Sumedang, Semua Kecamatan, Semua Kel/Desa	PENDAPATAN ASLI DAERAH (PAD)	Memperkuat pembangunan sumber daya manusia (SDM), sains, teknologi, pendidikan, kesehatan, prestasi olahraga, kesetaraan gender, serta penguatan peran perempuan, pemuda (generasi milenial dan generasi Z), dan penyandang disabilitas.	-	Aparatur DKUKMPP		2.750.000,00	DINAS KOPERASI, USAHA KECIL, MENENGAH, PERDAGANGAN DAN PERINDUSTRIAN	
2	17	01	2.05	0009	Pendidikan dan Pelatihan Pegawai Berdasarkan Tugas dan Fungsi												
						Jumlah Pegawai Berdasarkan Tugas dan Fungsi yang Mengikuti Pendidikan dan Pelatihan	8 Orang	50.000.000,00	Kab. Sumedang, Semua Kecamatan, Semua Kel/Desa	PENDAPATAN ASLI DAERAH (PAD)	Memperkuat pembangunan sumber daya manusia (SDM), sains, teknologi, pendidikan, kesehatan, prestasi olahraga, kesetaraan gender, serta penguatan peran perempuan, pemuda (generasi milenial dan generasi Z), dan penyandang disabilitas.	-	Aparatur DKUKMPP		55.000.000,00	DINAS KOPERASI, USAHA KECIL, MENENGAH, PERDAGANGAN DAN PERINDUSTRIAN	
2	17	01	2.05	0010	Sosialisasi Peraturan Perundang-Undangan												
						Jumlah Orang yang Mengikuti Sosialisasi Peraturan Perundang-Undangan	50 Orang	2.500.000,00	Kab. Sumedang, Semua Kecamatan, Semua Kel/Desa	PENDAPATAN ASLI DAERAH (PAD)	Memperkuat pembangunan sumber daya manusia (SDM), sains, teknologi, pendidikan, kesehatan, prestasi olahraga, kesetaraan gender, serta penguatan peran perempuan, pemuda (generasi milenial dan generasi Z), dan penyandang disabilitas.	-	Aparatur DKUKMPP		2.750.000,00	DINAS KOPERASI, USAHA KECIL, MENENGAH, PERDAGANGAN DAN PERINDUSTRIAN	
2	17	01	2.05	0011	Bimbingan Teknis Implementasi Peraturan Perundang-Undangan												
						Jumlah Orang yang Mengikuti Bimbingan Teknis Implementasi Peraturan Perundang-Undangan	151 Orang	2.500.000,00	Kab. Sumedang, Semua Kecamatan, Semua Kel/Desa	PENDAPATAN ASLI DAERAH (PAD)	Memperkuat pembangunan sumber daya manusia (SDM), sains, teknologi, pendidikan, kesehatan, prestasi olahraga, kesetaraan gender, serta penguatan peran perempuan, pemuda (generasi milenial dan generasi Z), dan penyandang disabilitas.	-	Aparatur DKUKMPP		2.750.000,00	DINAS KOPERASI, USAHA KECIL, MENENGAH, PERDAGANGAN DAN PERINDUSTRIAN	
2	17	01	2.06		Administrasi Umum Perangkat Daerah	Persentase Administrasi Umum Perangkat Daerah	18 Paket	690.500.000,00			Memperkuat pembangunan sumber daya manusia (SDM), sains, teknologi, pendidikan, kesehatan, prestasi olahraga, kesetaraan gender, serta penguatan peran perempuan, pemuda (generasi milenial dan generasi Z), dan penyandang disabilitas.	-	Aparatur DKUKMPP		759.550.000,00		
2	17	01	2.06	0001	Penyediaan Komponen Instalasi												

No	Kode					Urusan / Bidang Urusan / Program / Kegiatan / Sub Kegiatan	Indikator Program / Kegiatan / Sub Kegiatan	Capaian Kinerja Dan Kerangka Pendanaan						Kelompok Sasaran	Prakiraan Maju Rencana Tahun 2027		Perangkat Daerah Penanggung Jawab
								Target 2026	Pagu Indikatif (Rp)	Lokasi	Sumber Dana	Prioritas			Target	Pagu Indikatif (Rp)	
												Nasional	Daerah				
						Jumlah Paket Komponen Instalasi Listrik/Penerangan Bangunan Kantor yang Disediakan	1 Paket	12.000.000,00	Kab. Sumedang, Semua Kecamatan, Semua Kel/Desa	PENDAPATAN ASLI DAERAH (PAD)	Memperkuat pembangunan sumber daya manusia (SDM), sains, teknologi, pendidikan, kesehatan, prestasi olahraga, kesetaraan gender, serta penguatan peran perempuan, pemuda (generasi milenial dan generasi Z), dan penyandang disabilitas.	-	Aparatur DKUKMPP		13.200.000,00	DINAS KOPERASI, USAHA KECIL, MENENGAH, PERDAGANGAN DAN PERINDUSTRIAN	
2	17	01	2.06	0002	Penyediaan Peralatan dan Perlengkapan Kantor												
						Jumlah Paket Peralatan dan Perlengkapan Kantor yang Disediakan	1 Paket	100.000.000,00	Kab. Sumedang, Semua Kecamatan, Semua Kel/Desa	PENDAPATAN ASLI DAERAH (PAD)	Memperkuat pembangunan sumber daya manusia (SDM), sains, teknologi, pendidikan, kesehatan, prestasi olahraga, kesetaraan gender, serta penguatan peran perempuan, pemuda (generasi milenial dan generasi Z), dan penyandang disabilitas.	-	Aparatur DKUKMPP		110.000.000,00	DINAS KOPERASI, USAHA KECIL, MENENGAH, PERDAGANGAN DAN PERINDUSTRIAN	
2	17	01	2.06	0003	Penyediaan Peralatan Rumah Tangga												
						Jumlah Paket Peralatan Rumah Tangga yang Disediakan	1 Paket	30.000.000,00	Kab. Sumedang, Semua Kecamatan, Semua Kel/Desa	PENDAPATAN ASLI DAERAH (PAD)	Memperkuat pembangunan sumber daya manusia (SDM), sains, teknologi, pendidikan, kesehatan, prestasi olahraga, kesetaraan gender, serta penguatan peran perempuan, pemuda (generasi milenial dan generasi Z), dan penyandang disabilitas.	-	Aparatur DKUKMPP		33.000.000,00	DINAS KOPERASI, USAHA KECIL, MENENGAH, PERDAGANGAN DAN PERINDUSTRIAN	
2	17	01	2.06	0004	Penyediaan Bahan Logistik Kantor												
						Jumlah Paket Bahan Logistik Kantor yang Disediakan	1 Paket	100.000.000,00	Kab. Sumedang, Semua Kecamatan, Semua Kel/Desa	PENDAPATAN ASLI DAERAH (PAD)	Memperkuat pembangunan sumber daya manusia (SDM), sains, teknologi, pendidikan, kesehatan, prestasi olahraga, kesetaraan gender, serta penguatan peran perempuan, pemuda (generasi milenial dan generasi Z), dan penyandang disabilitas.	-	Aparatur DKUKMPP		110.000.000,00	DINAS KOPERASI, USAHA KECIL, MENENGAH, PERDAGANGAN DAN PERINDUSTRIAN	
2	17	01	2.06	0005	Penyediaan Barang Cetak dan Penggandaan												
						Jumlah Paket Barang Cetak dan Penggandaan yang Disediakan	14 Paket	160.000.000,00	Kab. Sumedang, Semua Kecamatan, Semua Kel/Desa	PENDAPATAN ASLI DAERAH (PAD)	Memperkuat pembangunan sumber daya manusia (SDM), sains, teknologi, pendidikan, kesehatan, prestasi olahraga, kesetaraan gender, serta penguatan peran perempuan, pemuda (generasi milenial dan generasi Z), dan penyandang disabilitas.	-	Aparatur DKUKMPP		176.000.000,00	DINAS KOPERASI, USAHA KECIL, MENENGAH, PERDAGANGAN DAN PERINDUSTRIAN	
2	17	01	2.06	0006	Penyediaan Bahan Bacaan dan Peraturan Perundang-undangan												

No	Kode					Urusan / Bidang Urusan / Program / Kegiatan / Sub Kegiatan	Indikator Program / Kegiatan / Sub Kegiatan	Capaian Kinerja Dan Kerangka Pendanaan						Kelompok Sasaran	Prakiraan Maju Rencana Tahun 2027		Perangkat Daerah Penanggung Jawab
								Target 2026	Pagu Indikatif (Rp)	Lokasi	Sumber Dana	Prioritas			Target	Pagu Indikatif (Rp)	
												Nasional	Daerah				
						Jumlah Dokumen Bahan Bacaan dan Peraturan Perundang-Undangan yang Disediakan	50 Dokumen	25.000.000,00	Kab. Sumedang, Semua Kecamatan, Semua Kel/Desa	PENDAPATAN ASLI DAERAH (PAD)	Memperkuat pembangunan sumber daya manusia (SDM), sains, teknologi, pendidikan, kesehatan, prestasi olahraga, kesetaraan gender, serta penguatan peran perempuan, pemuda (generasi milenial dan generasi Z), dan penyandang disabilitas.	-	Aparatur DKUKMPP		27.500.000,00	DINAS KOPERASI, USAHA KECIL, MENENGAH, PERDAGANGAN DAN PERINDUSTRIAN	
2	17	01	2.06	0007	Penyediaan Bahan/Material												
						Jumlah Paket Bahan/Material yang Disediakan	1 Paket	5.000.000,00	Kab. Sumedang, Semua Kecamatan, Semua Kel/Desa	PENDAPATAN ASLI DAERAH (PAD)	Memperkuat pembangunan sumber daya manusia (SDM), sains, teknologi, pendidikan, kesehatan, prestasi olahraga, kesetaraan gender, serta penguatan peran perempuan, pemuda (generasi milenial dan generasi Z), dan penyandang disabilitas.	-	Aparatur DKUKMPP		5.500.000,00	DINAS KOPERASI, USAHA KECIL, MENENGAH, PERDAGANGAN DAN PERINDUSTRIAN	
2	17	01	2.06	0008	Fasilitas Kunjungan Tamu												
						Jumlah Laporan Fasilitas Kunjungan Tamu	12 Laporan	3.000.000,00	Kab. Sumedang, Semua Kecamatan, Semua Kel/Desa	PENDAPATAN ASLI DAERAH (PAD)	Memperkuat pembangunan sumber daya manusia (SDM), sains, teknologi, pendidikan, kesehatan, prestasi olahraga, kesetaraan gender, serta penguatan peran perempuan, pemuda (generasi milenial dan generasi Z), dan penyandang disabilitas.	-	Aparatur DKUKMPP		3.300.000,00	DINAS KOPERASI, USAHA KECIL, MENENGAH, PERDAGANGAN DAN PERINDUSTRIAN	
2	17	01	2.06	0009	Penyelenggaraan Rapat Koordinasi dan Konsultasi SKPD												
						Jumlah Laporan Penyelenggaraan Rapat Koordinasi dan Konsultasi SKPD	12 Laporan	250.000.000,00	Kab. Sumedang, Semua Kecamatan, Semua Kel/Desa	PENDAPATAN ASLI DAERAH (PAD)	Memperkuat pembangunan sumber daya manusia (SDM), sains, teknologi, pendidikan, kesehatan, prestasi olahraga, kesetaraan gender, serta penguatan peran perempuan, pemuda (generasi milenial dan generasi Z), dan penyandang disabilitas.	-	Aparatur DKUKMPP		275.000.000,00	DINAS KOPERASI, USAHA KECIL, MENENGAH, PERDAGANGAN DAN PERINDUSTRIAN	
2	17	01	2.06	0010	Penatausahaan Arsip Dinamis pada SKPD												
						Jumlah Dokumen Penatausahaan Arsip Dinamis pada SKPD	12 Dokumen	3.000.000,00	Kab. Sumedang, Semua Kecamatan, Semua Kel/Desa	PENDAPATAN ASLI DAERAH (PAD)	Memperkuat pembangunan sumber daya manusia (SDM), sains, teknologi, pendidikan, kesehatan, prestasi olahraga, kesetaraan gender, serta penguatan peran perempuan, pemuda (generasi milenial dan generasi Z), dan penyandang disabilitas.	-	Aparatur DKUKMPP		3.300.000,00	DINAS KOPERASI, USAHA KECIL, MENENGAH, PERDAGANGAN DAN PERINDUSTRIAN	
2	17	01	2.06	0011	Dukungan Pelaksanaan Sistem Pemerintahan Berbasis Elektronik pada SKPD												

No	Kode					Urusan / Bidang Urusan / Program / Kegiatan / Sub Kegiatan	Indikator Program / Kegiatan / Sub Kegiatan	Capaian Kinerja Dan Kerangka Pendanaan						Kelompok Sasaran	Prakiraan Maju Rencana Tahun 2027		Perangkat Daerah Penanggung Jawab
								Target 2026	Pagu Indikatif (Rp)	Lokasi	Sumber Dana	Prioritas			Target	Pagu Indikatif (Rp)	
												Nasional	Daerah				
						Jumlah Dokumen Dukungan Pelaksanaan Sistem Pemerintahan Berbasis Elektronik pada SKPD	12 Dokumen	2.500.000,00	Kab. Sumedang, Semua Kecamatan, Semua Kel/Desa	PENDAPATAN ASLI DAERAH (PAD)	Memperkuat pembangunan sumber daya manusia (SDM), sains, teknologi, pendidikan, kesehatan, prestasi olahraga, kesetaraan gender, serta penguatan peran perempuan, pemuda (generasi milenial dan generasi Z), dan penyandang disabilitas.	-	Aparatur DKUKMPP		2.750.000,00	DINAS KOPERASI, USAHA KECIL, MENENGAH, PERDAGANGAN DAN PERINDUSTRIAN	
2	17	01	2.07		Pengadaan Barang Milik Daerah Penunjang Urusan Pemerintah Daerah	Persentase Pengadaan Barang Milik Daerah Penunjang Urusan Pemerintah Daerah	53 Unit	260.000.000,00			Memperkuat pembangunan sumber daya manusia (SDM), sains, teknologi, pendidikan, kesehatan, prestasi olahraga, kesetaraan gender, serta penguatan peran perempuan, pemuda (generasi milenial dan generasi Z), dan penyandang disabilitas.	-	Aparatur DKUKMPP		286.000.000,00		
2	17	01	2.07	0001	Pengadaan Kendaraan Perorangan Dinas atau Kendaraan Dinas Jabatan	Jumlah Unit Kendaraan Perorangan Dinas atau Kendaraan Dinas Jabatan yang Disediakan	2 Unit	50.000.000,00	Kab. Sumedang, Semua Kecamatan, Semua Kel/Desa	PENDAPATAN ASLI DAERAH (PAD)	Memperkuat pembangunan sumber daya manusia (SDM), sains, teknologi, pendidikan, kesehatan, prestasi olahraga, kesetaraan gender, serta penguatan peran perempuan, pemuda (generasi milenial dan generasi Z), dan penyandang disabilitas.	-	Aparatur DKUKMPP		55.000.000,00	DINAS KOPERASI, USAHA KECIL, MENENGAH, PERDAGANGAN DAN PERINDUSTRIAN	
2	17	01	2.07	0002	Pengadaan Kendaraan Dinas Operasional atau Lapangan	Jumlah Unit Kendaraan Dinas Operasional atau Lapangan yang Disediakan	1 Unit	50.000.000,00	Kab. Sumedang, Semua Kecamatan, Semua Kel/Desa	PENDAPATAN ASLI DAERAH (PAD)	Memperkuat pembangunan sumber daya manusia (SDM), sains, teknologi, pendidikan, kesehatan, prestasi olahraga, kesetaraan gender, serta penguatan peran perempuan, pemuda (generasi milenial dan generasi Z), dan penyandang disabilitas.	-	Aparatur DKUKMPP		55.000.000,00	DINAS KOPERASI, USAHA KECIL, MENENGAH, PERDAGANGAN DAN PERINDUSTRIAN	
2	17	01	2.07	0004	Pengadaan Alat Angkutan Darat Tak Bermotor	Jumlah Unit Alat Angkutan Darat Tak Bermotor yang Disediakan	10 Unit	50.000.000,00	Kab. Sumedang, Semua Kecamatan, Semua Kel/Desa	PENDAPATAN ASLI DAERAH (PAD)	Memperkuat pembangunan sumber daya manusia (SDM), sains, teknologi, pendidikan, kesehatan, prestasi olahraga, kesetaraan gender, serta penguatan peran perempuan, pemuda (generasi milenial dan generasi Z), dan penyandang disabilitas.	-	Aparatur DKUKMPP		55.000.000,00	DINAS KOPERASI, USAHA KECIL, MENENGAH, PERDAGANGAN DAN PERINDUSTRIAN	
2	17	01	2.07	0005	Pengadaan Mebel												

No	Kode					Urusan / Bidang Urusan / Program / Kegiatan / Sub Kegiatan	Indikator Program / Kegiatan / Sub Kegiatan	Capaian Kinerja Dan Kerangka Pendanaan						Kelompok Sasaran	Prakiraan Maju Rencana Tahun 2027		Perangkat Daerah Penanggung Jawab
								Target 2026	Pagu Indikatif (Rp)	Lokasi	Sumber Dana	Prioritas			Target	Pagu Indikatif (Rp)	
												Nasional	Daerah				
						Jumlah Paket Mebel yang Disediakan	50 Unit	50.000.000,00	Kab. Sumedang, Semua Kecamatan, Semua Kel/Desa	PENDAPATAN ASLI DAERAH (PAD)	Memperkuat pembangunan sumber daya manusia (SDM), sains, teknologi, pendidikan, kesehatan, prestasi olahraga, kesetaraan gender, serta penguatan peran perempuan, pemuda (generasi milenial dan generasi Z), dan penyandang disabilitas.	-	Aparatur DKUKMPP		55.000.000,00	DINAS KOPERASI, USAHA KECIL, MENENGAH, PERDAGANGAN DAN PERINDUSTRIAN	
2	17	01	2.07	0006	Pengadaan Peralatan dan Mesin Lainnya												
						Jumlah Unit Peralatan dan Mesin Lainnya yang Disediakan	30 Unit	50.000.000,00	Kab. Sumedang, Semua Kecamatan, Semua Kel/Desa	PENDAPATAN ASLI DAERAH (PAD)	Memperkuat pembangunan sumber daya manusia (SDM), sains, teknologi, pendidikan, kesehatan, prestasi olahraga, kesetaraan gender, serta penguatan peran perempuan, pemuda (generasi milenial dan generasi Z), dan penyandang disabilitas.	-	Aparatur DKUKMPP		55.000.000,00	DINAS KOPERASI, USAHA KECIL, MENENGAH, PERDAGANGAN DAN PERINDUSTRIAN	
2	17	01	2.07	0008	Pengadaan Aset Tak Berwujud												
						Jumlah Unit Aset Tak Berwujud yang Disediakan	1 Unit	2.500.000,00	Kab. Sumedang, Semua Kecamatan, Semua Kel/Desa	PENDAPATAN ASLI DAERAH (PAD)	Memperkuat pembangunan sumber daya manusia (SDM), sains, teknologi, pendidikan, kesehatan, prestasi olahraga, kesetaraan gender, serta penguatan peran perempuan, pemuda (generasi milenial dan generasi Z), dan penyandang disabilitas.	-	Aparatur DKUKMPP		2.750.000,00	DINAS KOPERASI, USAHA KECIL, MENENGAH, PERDAGANGAN DAN PERINDUSTRIAN	
2	17	01	2.07	0009	Pengadaan Gedung Kantor atau Bangunan Lainnya												
						Jumlah Unit Gedung Kantor atau Bangunan Lainnya yang Disediakan	1 Unit	2.500.000,00	Kab. Sumedang, Semua Kecamatan, Semua Kel/Desa	PENDAPATAN ASLI DAERAH (PAD)	Memperkuat pembangunan sumber daya manusia (SDM), sains, teknologi, pendidikan, kesehatan, prestasi olahraga, kesetaraan gender, serta penguatan peran perempuan, pemuda (generasi milenial dan generasi Z), dan penyandang disabilitas.	-	Aparatur DKUKMPP		2.750.000,00	DINAS KOPERASI, USAHA KECIL, MENENGAH, PERDAGANGAN DAN PERINDUSTRIAN	
2	17	01	2.07	0010	Pengadaan Sarana dan Prasarana Gedung Kantor atau Bangunan Lainnya												
						Jumlah Unit Sarana dan Prasarana Gedung Kantor atau Bangunan Lainnya yang Disediakan	1 Unit	2.500.000,00	Kab. Sumedang, Semua Kecamatan, Semua Kel/Desa	PENDAPATAN ASLI DAERAH (PAD)	Memperkuat pembangunan sumber daya manusia (SDM), sains, teknologi, pendidikan, kesehatan, prestasi olahraga, kesetaraan gender, serta penguatan peran perempuan, pemuda (generasi milenial dan generasi Z), dan penyandang disabilitas.	-	Aparatur DKUKMPP		2.750.000,00	DINAS KOPERASI, USAHA KECIL, MENENGAH, PERDAGANGAN DAN PERINDUSTRIAN	
2	17	01	2.07	0011	Pengadaan Sarana dan Prasarana Pendukung Gedung Kantor atau Bangunan Lainnya												

No	Kode					Urusan / Bidang Urusan / Program / Kegiatan / Sub Kegiatan	Indikator Program / Kegiatan / Sub Kegiatan	Capaian Kinerja Dan Kerangka Pendanaan						Kelompok Sasaran	Prakiraan Maju Rencana Tahun 2027		Perangkat Daerah Penanggung Jawab
								Target 2026	Pagu Indikatif (Rp)	Lokasi	Sumber Dana	Prioritas			Target	Pagu Indikatif (Rp)	
												Nasional	Daerah				
						Jumlah Unit Sarana dan Prasarana Pendukung Gedung Kantor atau Bangunan Lainnya yang Disediakan	1 Unit	2.500.000,00	Kab. Sumedang, Semua Kecamatan, Semua Kel/Desa	PENDAPATAN ASLI DAERAH (PAD)	Memperkuat pembangunan sumber daya manusia (SDM), sains, teknologi, pendidikan, kesehatan, prestasi olahraga, kesetaraan gender, serta penguatan peran perempuan, pemuda (generasi milenial dan generasi Z), dan penyandang disabilitas.	-	Aparatur DKUKMPP		2.750.000,00	DINAS KOPERASI, USAHA KECIL, MENENGAH, PERDAGANGAN DAN PERINDUSTRIAN	
2	17	01	2.08		Penyediaan Jasa Penunjang Urusan Pemerintahan Daerah	Persentase Penyediaan Jasa Penunjang Urusan Pemerintahan Daerah	29 Laporan	1.355.000.000,00			Memperkuat pembangunan sumber daya manusia (SDM), sains, teknologi, pendidikan, kesehatan, prestasi olahraga, kesetaraan gender, serta penguatan peran perempuan, pemuda (generasi milenial dan generasi Z), dan penyandang disabilitas.	-	Aparatur DKUKMPP		1.490.500.000,00		
2	17	01	2.08	0001	Penyediaan Jasa Surat Menyurat												
						Jumlah Laporan Penyediaan Jasa Surat Menyurat	60 Laporan	2.500.000,00	Kab. Sumedang, Semua Kecamatan, Semua Kel/Desa	PENDAPATAN ASLI DAERAH (PAD)	Memperkuat pembangunan sumber daya manusia (SDM), sains, teknologi, pendidikan, kesehatan, prestasi olahraga, kesetaraan gender, serta penguatan peran perempuan, pemuda (generasi milenial dan generasi Z), dan penyandang disabilitas.	-	Aparatur DKUKMPP		2.750.000,00	DINAS KOPERASI, USAHA KECIL, MENENGAH, PERDAGANGAN DAN PERINDUSTRIAN	
2	17	01	2.08	0002	Penyediaan Jasa Komunikasi, Sumber Daya Air dan Listrik												
						Jumlah Laporan Penyediaan Jasa Komunikasi, Sumber Daya Air dan Listrik yang Disediakan	12 Laporan	147.500.000,00	Kab. Sumedang, Semua Kecamatan, Semua Kel/Desa	PENDAPATAN ASLI DAERAH (PAD)	Memperkuat pembangunan sumber daya manusia (SDM), sains, teknologi, pendidikan, kesehatan, prestasi olahraga, kesetaraan gender, serta penguatan peran perempuan, pemuda (generasi milenial dan generasi Z), dan penyandang disabilitas.	-	Aparatur DKUKMPP		162.250.000,00	DINAS KOPERASI, USAHA KECIL, MENENGAH, PERDAGANGAN DAN PERINDUSTRIAN	
2	17	01	2.08	0003	Penyediaan Jasa Peralatan dan Perlengkapan Kantor												
						Jumlah Laporan Penyediaan Jasa Peralatan dan Perlengkapan Kantor yang Disediakan	2 Laporan	5.000.000,00	Kab. Sumedang, Semua Kecamatan, Semua Kel/Desa	PENDAPATAN ASLI DAERAH (PAD)	Memperkuat pembangunan sumber daya manusia (SDM), sains, teknologi, pendidikan, kesehatan, prestasi olahraga, kesetaraan gender, serta penguatan peran perempuan, pemuda (generasi milenial dan generasi Z), dan penyandang disabilitas.	-	Aparatur DKUKMPP		5.500.000,00	DINAS KOPERASI, USAHA KECIL, MENENGAH, PERDAGANGAN DAN PERINDUSTRIAN	
2	17	01	2.08	0004	Penyediaan Jasa Pelayanan Umum Kantor												

No	Kode					Urusan / Bidang Urusan / Program / Kegiatan / Sub Kegiatan	Indikator Program / Kegiatan / Sub Kegiatan	Capaian Kinerja Dan Kerangka Pendanaan						Kelompok Sasaran	Prakiraan Maju Rencana Tahun 2027		Perangkat Daerah Penanggung Jawab
								Target 2026	Pagu Indikatif (Rp)	Lokasi	Sumber Dana	Prioritas			Target	Pagu Indikatif (Rp)	
												Nasional	Daerah				
						Jumlah Laporan Penyediaan Jasa Pelayanan Umum Kantor yang Disediakan	12 Laporan	1.200.000.000,00	Kab. Sumedang, Semua Kecamatan, Semua Kel/Desa	PENDAPATAN ASLI DAERAH (PAD)	Memperkuat pembangunan sumber daya manusia (SDM), sains, teknologi, pendidikan, kesehatan, prestasi olahraga, kesetaraan gender, serta penguatan peran perempuan, pemuda (generasi milenial dan generasi Z), dan penyandang disabilitas.	-	Aparatur DKUKMPP		1.320.000.000,00	DINAS KOPERASI, USAHA KECIL, MENENGAH, PERDAGANGAN DAN PERINDUSTRIAN	
2	17	01	2.09		Pemeliharaan Barang Milik Daerah Penunjang Urusan Pemerintahan Daerah	Persentase Pemeliharaan Barang Milik Daerah Penunjang Urusan Pemerintahan Daerah	114 Unit	804.400.000,00			Memperkuat pembangunan sumber daya manusia (SDM), sains, teknologi, pendidikan, kesehatan, prestasi olahraga, kesetaraan gender, serta penguatan peran perempuan, pemuda (generasi milenial dan generasi Z), dan penyandang disabilitas.	-	Aparatur DKUKMPP		700.700.000,00		
2	17	01	2.09	0001	Penyediaan Jasa Pemeliharaan, Biaya Pemeliharaan, dan Pajak Kendaraan Perorangan Dinas atau Kendaraan Dinas Jabatan	Jumlah Kendaraan Perorangan Dinas atau Kendaraan Dinas Jabatan yang Dipelihara dan dibayarkan Pajaknya	2 Unit	2.500.000,00	Kab. Sumedang, Semua Kecamatan, Semua Kel/Desa	PENDAPATAN ASLI DAERAH (PAD)	Memperkuat pembangunan sumber daya manusia (SDM), sains, teknologi, pendidikan, kesehatan, prestasi olahraga, kesetaraan gender, serta penguatan peran perempuan, pemuda (generasi milenial dan generasi Z), dan penyandang disabilitas.	-	Aparatur DKUKMPP		2.750.000,00	DINAS KOPERASI, USAHA KECIL, MENENGAH, PERDAGANGAN DAN PERINDUSTRIAN	
2	17	01	2.09	0002	Penyediaan Jasa Pemeliharaan, Biaya Pemeliharaan, Pajak dan Perizinan Kendaraan Dinas Operasional atau Lapangan	Jumlah Kendaraan Dinas Operasional atau Lapangan yang Dipelihara dan dibayarkan Pajak dan Perizinannya	35 Unit	467.400.000,00	Kab. Sumedang, Semua Kecamatan, Semua Kel/Desa	PENDAPATAN ASLI DAERAH (PAD)	Memperkuat pembangunan sumber daya manusia (SDM), sains, teknologi, pendidikan, kesehatan, prestasi olahraga, kesetaraan gender, serta penguatan peran perempuan, pemuda (generasi milenial dan generasi Z), dan penyandang disabilitas.	-	Aparatur DKUKMPP		330.000.000,00	DINAS KOPERASI, USAHA KECIL, MENENGAH, PERDAGANGAN DAN PERINDUSTRIAN	
2	17	01	2.09	0004	Penyediaan Jasa Pemeliharaan, Biaya Pemeliharaan dan Perizinan Alat Angkutan Darat Tak Bermotor	Jumlah Alat Angkutan Darat Tak Bermotor yang Dipelihara dan Dibayarkan Perizinannya	24 Unit	2.500.000,00	Kab. Sumedang, Semua Kecamatan, Semua Kel/Desa	PENDAPATAN ASLI DAERAH (PAD)	Memperkuat pembangunan sumber daya manusia (SDM), sains, teknologi, pendidikan, kesehatan, prestasi olahraga, kesetaraan gender, serta penguatan peran perempuan, pemuda (generasi milenial dan generasi Z), dan penyandang disabilitas.	-	Aparatur DKUKMPP		2.750.000,00	DINAS KOPERASI, USAHA KECIL, MENENGAH, PERDAGANGAN DAN PERINDUSTRIAN	
2	17	01	2.09	0005	Pemeliharaan Mebel												

No	Kode					Urusan / Bidang Urusan / Program / Kegiatan / Sub Kegiatan	Indikator Program / Kegiatan / Sub Kegiatan	Capaian Kinerja Dan Kerangka Pendanaan						Kelompok Sasaran	Prakiraan Maju Rencana Tahun 2027		Perangkat Daerah Penanggung Jawab
								Target 2026	Pagu Indikatif (Rp)	Lokasi	Sumber Dana	Prioritas			Target	Pagu Indikatif (Rp)	
												Nasional	Daerah				
						Jumlah Mebel yang Dipelihara	10 Unit	10.000.000,00	Kab. Sumedang, Semua Kecamatan, Semua Kel/Desa	PENDAPATAN ASLI DAERAH (PAD)	Memperkuat pembangunan sumber daya manusia (SDM), sains, teknologi, pendidikan, kesehatan, prestasi olahraga, kesetaraan gender, serta penguatan peran perempuan, pemuda (generasi milenial dan generasi Z), dan penyandang disabilitas.	-	Aparatur DKUKMPP		11.000.000,00	DINAS KOPERASI, USAHA KECIL, MENENGAH, PERDAGANGAN DAN PERINDUSTRIAN	
2	17	01	2.09	0006	Pemeliharaan Peralatan dan Mesin Lainnya												
						Jumlah Peralatan dan Mesin Lainnya yang Dipelihara	30 Unit	10.000.000,00	Kab. Sumedang, Semua Kecamatan, Semua Kel/Desa	PENDAPATAN ASLI DAERAH (PAD)	Memperkuat pembangunan sumber daya manusia (SDM), sains, teknologi, pendidikan, kesehatan, prestasi olahraga, kesetaraan gender, serta penguatan peran perempuan, pemuda (generasi milenial dan generasi Z), dan penyandang disabilitas.	-	Aparatur DKUKMPP		11.000.000,00	DINAS KOPERASI, USAHA KECIL, MENENGAH, PERDAGANGAN DAN PERINDUSTRIAN	
2	17	01	2.09	0007	Pemeliharaan Aset Tetap Lainnya												
						Jumlah Aset Tetap Lainnya yang Dipelihara	1 Unit	3.000.000,00	Kab. Sumedang, Semua Kecamatan, Semua Kel/Desa	PENDAPATAN ASLI DAERAH (PAD)	Memperkuat pembangunan sumber daya manusia (SDM), sains, teknologi, pendidikan, kesehatan, prestasi olahraga, kesetaraan gender, serta penguatan peran perempuan, pemuda (generasi milenial dan generasi Z), dan penyandang disabilitas.	-	Aparatur DKUKMPP		3.300.000,00	DINAS KOPERASI, USAHA KECIL, MENENGAH, PERDAGANGAN DAN PERINDUSTRIAN	
2	17	01	2.09	0008	Pemeliharaan Aset Tak Berwujud												
						Jumlah Aset Tak Berwujud yang Dipelihara	1 Unit	3.000.000,00	Kab. Sumedang, Semua Kecamatan, Semua Kel/Desa	PENDAPATAN ASLI DAERAH (PAD)	Memperkuat pembangunan sumber daya manusia (SDM), sains, teknologi, pendidikan, kesehatan, prestasi olahraga, kesetaraan gender, serta penguatan peran perempuan, pemuda (generasi milenial dan generasi Z), dan penyandang disabilitas.	-	Aparatur DKUKMPP		3.300.000,00	DINAS KOPERASI, USAHA KECIL, MENENGAH, PERDAGANGAN DAN PERINDUSTRIAN	
2	17	01	2.09	0009	Pemeliharaan/Rehabilitasi Gedung Kantor dan Bangunan Lainnya												
						Jumlah Gedung Kantor dan Bangunan Lainnya yang Dipelihara/Direhabilitasi	6 Unit	300.000.000,00	Kab. Sumedang, Semua Kecamatan, Semua Kel/Desa	PENDAPATAN ASLI DAERAH (PAD)	Memperkuat pembangunan sumber daya manusia (SDM), sains, teknologi, pendidikan, kesehatan, prestasi olahraga, kesetaraan gender, serta penguatan peran perempuan, pemuda (generasi milenial dan generasi Z), dan penyandang disabilitas.	-	Aparatur DKUKMPP		330.000.000,00	DINAS KOPERASI, USAHA KECIL, MENENGAH, PERDAGANGAN DAN PERINDUSTRIAN	
2	17	01	2.09	0010	Pemeliharaan/Rehabilitasi Sarana dan Prasarana Gedung Kantor atau Bangunan Lainnya												

No	Kode					Urusan / Bidang Urusan / Program / Kegiatan / Sub Kegiatan	Indikator Program / Kegiatan / Sub Kegiatan	Capaian Kinerja Dan Kerangka Pendanaan						Kelompok Sasaran	Prakiraan Maju Rencana Tahun 2027		Perangkat Daerah Penanggung Jawab
								Target 2026	Pagu Indikatif (Rp)	Lokasi	Sumber Dana	Prioritas			Target	Pagu Indikatif (Rp)	
												Nasional	Daerah				
						Jumlah Sarana dan Prasarana Gedung Kantor atau Bangunan Lainnya yang Dipelihara/Direhabilitasi	1 Unit	3.000.000,00	Kab. Sumedang, Semua Kecamatan, Semua Kel/Desa	PENDAPATAN ASLI DAERAH (PAD)	Memperkuat pembangunan sumber daya manusia (SDM), sains, teknologi, pendidikan, kesehatan, prestasi olahraga, kesetaraan gender, serta penguatan peran perempuan, pemuda (generasi milenial dan generasi Z), dan penyandang disabilitas.	-	Aparatur DKUKMPP		3.300.000,00	DINAS KOPERASI, USAHA KECIL, MENENGAH, PERDAGANGAN DAN PERINDUSTRIAN	
	2	17	01	2.09	0011	Pemeliharaan/Rehabilitasi Sarana dan Prasarana Pendukung Gedung Kantor atau Bangunan Lainnya											
						Jumlah Sarana dan Prasarana Pendukung Gedung Kantor atau Bangunan Lainnya yang Dipelihara/Direhabilitasi	1 Unit	3.000.000,00	Kab. Sumedang, Semua Kecamatan, Semua Kel/Desa	PENDAPATAN ASLI DAERAH (PAD)	Memperkuat pembangunan sumber daya manusia (SDM), sains, teknologi, pendidikan, kesehatan, prestasi olahraga, kesetaraan gender, serta penguatan peran perempuan, pemuda (generasi milenial dan generasi Z), dan penyandang disabilitas.	-	Aparatur DKUKMPP		3.300.000,00	DINAS KOPERASI, USAHA KECIL, MENENGAH, PERDAGANGAN DAN PERINDUSTRIAN	
195	2	17	02			PROGRAM PELAYANAN IZIN USAHA SIMPAN PINJAM	Persentase rekomendasi pelayanan izin usaha simpan pinjam	9,96 Persen	5.000.000,00						277.750.000,00		
	2	17	02	2.01		Penerbitan Izin Usaha Simpan Pinjam untuk Koperasi dengan Wilayah Keanggotaan dalam Daerah Kabupaten/Kota	Jumlah Usaha Simpan Pinjam dan Pembukaan Kantor Cabang, Cabang Pembantu dan Kantor Kas Koperasi Simpan Pinjam untuk Koperasi dengan Wilayah Keanggotaan dalam Daerah Kabupaten/Kota	25 Unit Usaha	2.500.000,00						2.750.000,00		
	2	17	02	2.01	0001	Fasilitasi Pemenuhan Izin Usaha Simpan Pinjam dan Pembukaan Kantor Cabang, Cabang Pembantu dan Kantor Kas Koperasi Simpan Pinjam untuk Koperasi dengan Wilayah Keanggotaan dalam Daerah Kabupaten/Kota											
						Jumlah Usaha Simpan Pinjam dan Pembukaan Kantor Cabang, Cabang Pembantu dan Kantor Kas Koperasi Simpan Pinjam untuk Koperasi dengan Wilayah Keanggotaan dalam Daerah Kabupaten/Kota	25 Unit Usaha	2.500.000,00	Kab. Sumedang, Semua Kecamatan, Semua Kel/Desa	DANA ALOKASI UMUM (DAU)	-	-	-		2.750.000,00	DINAS KOPERASI, USAHA KECIL, MENENGAH, PERDAGANGAN DAN PERINDUSTRIAN	
	2	17	02	2.02		Penerbitan Izin Pembukaan Kantor Cabang, Cabang Pembantu dan Kantor Kas Koperasi Simpan Pinjam untuk Koperasi dengan Wilayah Keanggotaan dalam Daerah Kabupaten/Kota	Persentase rekomendasi penerbitan i Izin Pembukaan Kantor Cabang, Cabang Pembantu dan Kantor Kas Koperasi Simpan Pinjam untuk Koperasi dengan Wilayah Keanggotaan dalam Daerah Kabupaten/Kota	6 Rekomendasi	2.500.000,00			Melanjutkan pengembangan infrastruktur dan meningkatkan lapangan kerja yang berkualitas, mendorong kewirausahaan, mengembangkan industri kreatif serta mengembangkan agromaritim industri di sentra produksi melalui peran aktif koperasi.	-	Koperasi Kabupaten Sumedang		275.000.000,00	
	2	17	02	2.02	0001	Fasilitasi Pemenuhan Izin Usaha Pembukaan Kantor Cabang, Cabang Pembantu dan Kantor Kas Koperasi Simpan Pinjam untuk Koperasi dengan Wilayah Keanggotaan dalam Daerah Kabupaten/Kota											

No	Kode					Urusan / Bidang Urusan / Program / Kegiatan / Sub Kegiatan	Indikator Program / Kegiatan / Sub Kegiatan	Capaian Kinerja Dan Kerangka Pendanaan						Kelompok Sasaran	Prakiraan Maju Rencana Tahun 2027		Perangkat Daerah Penanggung Jawab
								Target 2026	Pagu Indikatif (Rp)	Lokasi	Sumber Dana	Prioritas			Target	Pagu Indikatif (Rp)	
												Nasional	Daerah				
						Jumlah Kantor Cabang, Cabang Pembantu dan Kantor Kas Koperasi Simpan Pinjam untuk Koperasi dengan Wilayah Keanggotaan dalam Daerah Kabupaten/Kota	Jumlah Kantor Cabang, Cabang Pembantu dan Kantor Kas Koperasi Simpan Pinjam untuk Koperasi dengan Wilayah Keanggotaan dalam Daerah Kabupaten/Kota	5 Unit Usaha	2.500.000,00	Kab. Sumedang, Semua Kecamatan, Semua Kel/Desa	DANA ALOKASI UMUM (DAU)	Melanjutkan pengembangan infrastruktur dan meningkatkan lapangan kerja yang berkualitas, mendorong kewirausahaan, mengembangkan industri kreatif serta mengembangkan agromaritim industri di sentra produksi melalui peran aktif koperasi.	-	Koperasi Kabupaten Sumedang	275.000.000,00	DINAS KOPERASI, USAHA KECIL, MENENGAH, PERDAGANGAN DAN PERINDUSTRIAN	
196	2	17	03			PROGRAM PENGAWASAN DAN PEMERIKSAAN KOPERASI	Persentase Pengawasan dan Pemeriksaan Koperasi	100 Persen	50.000.000,00						-	55.000.000,00	
	2	17	03	2.01		Pemeriksaan dan Pengawasan Koperasi, Koperasi Simpan Pinjam/Unit Simpan Pinjam Koperasi yang Wilayah Keanggotaannya dalam Daerah Kabupaten/ Kota	Persentase Koperasi yang dilakukan Pemeriksaan dan Pengawasan Koperasi, Koperasi Simpan Pinjam/Unit Simpan Pinjam Koperasi yang Wilayah Keanggotaannya dalam Daerah Kabupaten/ Kota	251 Unit Usaha	50.000.000,00			Melanjutkan pengembangan infrastruktur dan meningkatkan lapangan kerja yang berkualitas, mendorong kewirausahaan, mengembangkan industri kreatif serta mengembangkan agromaritim industri di sentra produksi melalui peran aktif koperasi.	-	Koperasi Kabupaten Sumedang	55.000.000,00		
	2	17	03	2.01	0004	Pelaksanaan Proses Pemeriksaan dan Pengawasan Koperasi yang Wilayah Keanggotaannya Daerah Kabupaten/Kota											
						Jumlah Koperasi yang telah dilakukan Pemeriksaan dan Pengawasan	Jumlah Koperasi yang telah dilakukan Pemeriksaan dan Pengawasan	200 Unit Usaha	50.000.000,00	Kab. Sumedang, Semua Kecamatan, Semua Kel/Desa	DANA ALOKASI UMUM (DAU)	Melanjutkan pengembangan infrastruktur dan meningkatkan lapangan kerja yang berkualitas, mendorong kewirausahaan, mengembangkan industri kreatif serta mengembangkan agromaritim industri di sentra produksi melalui peran aktif koperasi.	-	Koperasi Kabupaten Sumedang	55.000.000,00	DINAS KOPERASI, USAHA KECIL, MENENGAH, PERDAGANGAN DAN PERINDUSTRIAN	
197	2	17	04			PROGRAM PENILAIAN KESEHATAN KSP/USP KOPERASI	Persentase KSP/USP Yang Sehat	100 Persen	10.000.000,00						-	11.000.000,00	
	2	17	04	2.01		Penilaian Kesehatan Koperasi Simpan Pinjam/Unit Simpan Pinjam Koperasi yang Wilayah Keanggotaannya dalam 1 (satu) Daerah Kabupaten/Kota	Persentase Koperasi yang mendapatkan Penilaian Kesehatan Koperasi Simpan Pinjam/Unit Simpan Pinjam Koperasi yang Wilayah Keanggotaannya dalam 1 (satu) Daerah Kabupaten/Kota	251 Unit Usaha	10.000.000,00			Melanjutkan pengembangan infrastruktur dan meningkatkan lapangan kerja yang berkualitas, mendorong kewirausahaan, mengembangkan industri kreatif serta mengembangkan agromaritim industri di sentra produksi melalui peran aktif koperasi.	-	Koperasi Kabupaten Sumedang	11.000.000,00		
	2	17	04	2.01	0001	Pelaksanaan Penilaian Kesehatan KSP/USP Koperasi Kewenangan Kabupaten/Kota											

No	Kode					Urusan / Bidang Urusan / Program / Kegiatan / Sub Kegiatan	Indikator Program / Kegiatan / Sub Kegiatan	Capaian Kinerja Dan Kerangka Pendanaan					Kelompok Sasaran	Prakiraan Maju Rencana Tahun 2027		Perangkat Daerah Penanggung Jawab	
								Target 2026	Pagu Indikatif (Rp)	Lokasi	Sumber Dana	Prioritas		Target	Pagu Indikatif (Rp)		
												Nasional					Daerah
						Jumlah Unit Usaha Koperasi yang Telah Dilakukan Penilaian Kesehatan	200 Unit Usaha	10.000.000,00	Kab. Sumedang, Semua Kecamatan, Semua Kel/Desa	DANA ALOKASI UMUM (DAU)	Melanjutkan pengembangan infrastruktur dan meningkatkan lapangan kerja yang berkualitas, mendorong kewirausahaan, mengembangkan industri kreatif serta mengembangkan agromaritim industri di sentra produksi melalui peran aktif koperasi.	-	Koperasi Kabupaten Sumedang		11.000.000,00	DINAS KOPERASI, USAHA KECIL, MENENGAH, PERDAGANGAN DAN PERINDUSTRIAN	
198	2	17	05			PROGRAM PENDIDIKAN DAN LATIHAN PERKOPERASIAN	Persentase koperasi yang mendapat pendidikan dan pelatihan perkoperasian	69,72 Persen	50.000.000,00					-	55.000.000,00		
	2	17	05	2.01		Pendidikan dan Latihan Perkoperasian Bagi Koperasi yang Wilayah Keanggotaan dalam Daerah Kabupaten/Kota	jumlah Koperasi yang mendapatkan Pendidikan dan Latihan Perkoperasian Bagi Koperasi yang Wilayah Keanggotaan dalam Daerah Kabupaten/Kota	175 Unit Usaha	50.000.000,00			Melanjutkan pengembangan infrastruktur dan meningkatkan lapangan kerja yang berkualitas, mendorong kewirausahaan, mengembangkan industri kreatif serta mengembangkan agromaritim industri di sentra produksi melalui peran aktif koperasi.	-	Koperasi Kabupaten Sumedang		55.000.000,00	
	2	17	05	2.01	0001	Peningkatan Pemahaman dan Pengetahuan Perkoperasian serta Kapasitas dan Kompetensi SDM Koperasi											
						Jumlah SDM yang Memahami Pengetahuan Perkoperasian	150 Orang	50.000.000,00	Kab. Sumedang, Semua Kecamatan, Semua Kel/Desa	DANA ALOKASI UMUM (DAU)	Melanjutkan pengembangan infrastruktur dan meningkatkan lapangan kerja yang berkualitas, mendorong kewirausahaan, mengembangkan industri kreatif serta mengembangkan agromaritim industri di sentra produksi melalui peran aktif koperasi.	-	Koperasi Kabupaten Sumedang		55.000.000,00	DINAS KOPERASI, USAHA KECIL, MENENGAH, PERDAGANGAN DAN PERINDUSTRIAN	
199	2	17	06			PROGRAM PEMBERDAYAAN DAN PERLINDUNGAN KOPERASI	Persentase koperasi yang diberdayakan dan mendapat perlindungan	100 Persen	2.125.000.000,00					-	137.500.000,00		
	2	17	06	2.01		Pemberdayaan dan Perlindungan Koperasi yang Keanggotaannya dalam Daerah Kabupaten/Kota	Persentase koperasi yang mendapatkan Pemberdayaan dan Perlindungan Koperasi yang Keanggotaannya dalam Daerah Kabupaten/Kota	251 Orang	2.125.000.000,00			Melanjutkan pengembangan infrastruktur dan meningkatkan lapangan kerja yang berkualitas, mendorong kewirausahaan, mengembangkan industri kreatif serta mengembangkan agromaritim industri di sentra produksi melalui peran aktif koperasi.	-	Koperasi Kabupaten Sumedang		137.500.000,00	
	2	17	06	2.01	0005	Peningkatan Produktivitas, Nilai Tambah, Akses Pasar, Akses Pembiayaan, Penguatan Kelembagaan, Penataan Manajemen, Standarisasi, dan Restrukturisasi Usaha											

No	Kode					Urusan / Bidang Urusan / Program / Kegiatan / Sub Kegiatan	Indikator Program / Kegiatan / Sub Kegiatan	Capaian Kinerja Dan Kerangka Pendanaan						Kelompok Sasaran	Prakiraan Maju Rencana Tahun 2027		Perangkat Daerah Penanggung Jawab
								Target 2026	Pagu Indikatif (Rp)	Lokasi	Sumber Dana	Prioritas			Target	Pagu Indikatif (Rp)	
												Nasional	Daerah				
						Jumlah Unit Usaha yang Produktif, Bernilai Tambah, Memiliki Akses Pasar, Akses Pembiayaan, Penguatan Kelembagaan, Penataan Manajemen, Standarisasi, dan Restrukturisasi Usaha	251 Unit Usaha	2.125.000.000,00	Kab. Sumedang, Semua Kecamatan, Semua Kel/Desa	DANA ALOKASI UMUM (DAU)	Melanjutkan pengembangan infrastruktur dan meningkatkan lapangan kerja yang berkualitas, mendorong kewirausahaan, mengembangkan industri kreatif serta mengembangkan agromaritim industri di sentra produksi melalui peran aktif koperasi.	-	Koperasi Kabupaten Sumedang		137.500.000,00	DINAS KOPERASI, USAHA KECIL, MENENGAH, PERDAGANGAN DAN PERINDUSTRIAN	
200	2	17	07			PROGRAM PEMBERDAYAAN USAHA MENENGAH, USAHA KECIL, DAN USAHA MIKRO (UMKM)	Persentase Pemberdayaan usaha menengah, usaha kecil, dan usaha mikro (UMKM)	32,82 Persen	380.000.000,00					-	418.000.000,00		
	2	17	07	2.01		Pemberdayaan Usaha Mikro yang Dilakukan Melalui Pendataan, Kemitraan, Kemudahan Perizinan, Penguatan Kelembagaan dan Koordinasi dengan Para Pemangku Kepentingan	Persentase Pemberdayaan Usaha Mikro yang Dilakukan melalui Pendataan, Kemitraan, Kemudahan Perizinan, Penguatan Kelembagaan dan Koordinasi dengan Para Pemangku Kepentingan	15662 Unit Usaha	380.000.000,00			Melanjutkan pengembangan infrastruktur dan meningkatkan lapangan kerja yang berkualitas, mendorong kewirausahaan, mengembangkan industri kreatif serta mengembangkan agromaritim industri di sentra produksi melalui peran aktif koperasi.	-	UMKM Kabupaten Sumedang		418.000.000,00	
	2	17	07	2.01	0002	Pemberdayaan Melalui Kemitraan Usaha Mikro											
						Jumlah Unit Usaha yang Telah Melaksanakan Kemitraan Usaha Mikro	250 Unit Usaha	2.500.000,00	Kab. Sumedang, Semua Kecamatan, Semua Kel/Desa	DANA ALOKASI UMUM (DAU)	Melanjutkan pengembangan infrastruktur dan meningkatkan lapangan kerja yang berkualitas, mendorong kewirausahaan, mengembangkan industri kreatif serta mengembangkan agromaritim industri di sentra produksi melalui peran aktif koperasi.	-	UMKM Kabupaten Sumedang		2.750.000,00	DINAS KOPERASI, USAHA KECIL, MENENGAH, PERDAGANGAN DAN PERINDUSTRIAN	
	2	17	07	2.01	0003	Fasilitasi Kemudahan Perizinan Usaha Mikro											
						Jumlah Usaha Mikro yang Telah Mendapatkan Perizinan	1455 Unit Usaha	2.500.000,00	Kab. Sumedang, Semua Kecamatan, Semua Kel/Desa	DANA ALOKASI UMUM (DAU)	Melanjutkan pengembangan infrastruktur dan meningkatkan lapangan kerja yang berkualitas, mendorong kewirausahaan, mengembangkan industri kreatif serta mengembangkan agromaritim industri di sentra produksi melalui peran aktif koperasi.	-	UMKM Kabupaten Sumedang		2.750.000,00	DINAS KOPERASI, USAHA KECIL, MENENGAH, PERDAGANGAN DAN PERINDUSTRIAN	
	2	17	07	2.01	0004	Pemberdayaan Kelembagaan Potensi dan Pengembangan Usaha Mikro											

No	Kode					Urusan / Bidang Urusan / Program / Kegiatan / Sub Kegiatan	Indikator Program / Kegiatan / Sub Kegiatan	Capaian Kinerja Dan Kerangka Pendanaan						Kelompok Sasaran	Prakiraan Maju Rencana Tahun 2027		Perangkat Daerah Penanggung Jawab
								Target 2026	Pagu Indikatif (Rp)	Lokasi	Sumber Dana	Prioritas			Target	Pagu Indikatif (Rp)	
												Nasional	Daerah				
						Jumlah Unit Usaha yang Telah Menerima Pembinaan dan Pendampingan Terhadap Usaha Mikro	494 Unit Usaha	2.500.000,00	Kab. Sumedang, Semua Kecamatan, Semua Kel/Desa	DANA ALOKASI UMUM (DAU)	Melanjutkan pengembangan infrastruktur dan meningkatkan lapangan kerja yang berkualitas, mendorong kewirausahaan, mengembangkan industri kreatif serta mengembangkan agromaritim industri di sentra produksi melalui peran aktif koperasi.	-	UMKM Kabupaten Sumedang		2.750.000,00	DINAS KOPERASI, USAHA KECIL, MENENGAH, PERDAGANGAN DAN PERINDUSTRIAN	
2	17	07	2.01	0005	Koordinasi dan Sinkronisasi dengan Para Pemangku Kepentingan dalam Pemberdayaan Usaha Mikro												
						Jumlah SDM yang Telah Melakukan Koordinasi dan Sinkronisasi dengan Para Pemangku Kepentingan dalam Pemberdayaan Usaha Mikro	250 Orang	2.500.000,00	Kab. Sumedang, Semua Kecamatan, Semua Kel/Desa	DANA ALOKASI UMUM (DAU)	Melanjutkan pengembangan infrastruktur dan meningkatkan lapangan kerja yang berkualitas, mendorong kewirausahaan, mengembangkan industri kreatif serta mengembangkan agromaritim industri di sentra produksi melalui peran aktif koperasi.	-	UMKM Kabupaten Sumedang		2.750.000,00	DINAS KOPERASI, USAHA KECIL, MENENGAH, PERDAGANGAN DAN PERINDUSTRIAN	
2	17	07	2.01	0014	Penyusunan Basis Data Usaha Mikro												
						Jumlah Unit Usaha Mikro Terdata	12863 Unit Usaha	20.000.000,00	Kab. Sumedang, Semua Kecamatan, Semua Kel/Desa	DANA ALOKASI UMUM (DAU)	Melanjutkan pengembangan infrastruktur dan meningkatkan lapangan kerja yang berkualitas, mendorong kewirausahaan, mengembangkan industri kreatif serta mengembangkan agromaritim industri di sentra produksi melalui peran aktif koperasi.	-	UMKM Kabupaten Sumedang		22.000.000,00	DINAS KOPERASI, USAHA KECIL, MENENGAH, PERDAGANGAN DAN PERINDUSTRIAN	
2	17	07	2.01	0015	Peningkatan Pemahaman dan Pengetahuan UMKM serta Kapasitas dan Kompetensi SDM UMKM dan Kewirausahaan melalui Pendidikan dan Pelatihan												
						Jumlah SDM yang Memahami Pengetahuan Usaha Mikro dan Kewirausahaan	100 Orang	350.000.000,00	Kab. Sumedang, Semua Kecamatan, Semua Kel/Desa	DANA ALOKASI UMUM (DAU)	Melanjutkan pengembangan infrastruktur dan meningkatkan lapangan kerja yang berkualitas, mendorong kewirausahaan, mengembangkan industri kreatif serta mengembangkan agromaritim industri di sentra produksi melalui peran aktif koperasi.	-	UMKM Kabupaten Sumedang		385.000.000,00	DINAS KOPERASI, USAHA KECIL, MENENGAH, PERDAGANGAN DAN PERINDUSTRIAN	
201	2	17	08		PROGRAM PENGEMBANGAN UMKM	Usaha Mikro yang Bertransformasi dari Informal ke Formal (IKK)	5,28 Persen	3.690.000.000,00						-	275.000.000,00		

No	Kode				Urusan / Bidang Urusan / Program / Kegiatan / Sub Kegiatan	Indikator Program / Kegiatan / Sub Kegiatan	Capaian Kinerja Dan Kerangka Pendanaan						Kelompok Sasaran	Prakiraan Maju Rencana Tahun 2027		Perangkat Daerah Penanggung Jawab
							Target 2026	Pagu Indikatif (Rp)	Lokasi	Sumber Dana	Prioritas			Target	Pagu Indikatif (Rp)	
											Nasional	Daerah				
	2	17	08	2.01	Pengembangan Usaha Mikro dengan Orientasi Peningkatan Skala Usaha Menjadi Usaha Kecil	Persentase Pengembangan Usaha Mikro dengan Orientasi Peningkatan Skala Usaha Menjadi Usaha Kecil	2519 Unit Usaha	3.690.000.000,00			Melanjutkan pengembangan infrastruktur dan meningkatkan lapangan kerja yang berkualitas, mendorong kewirausahaan, mengembangkan industri kreatif serta mengembangkan agromaritim industri di sentra produksi melalui peran aktif koperasi.	-	UMKM Kabupaten Sumedang	-	275.000.000,00	
	2	17	08	2.01	0006	Produksi dan Pengolahan, Pemasaran, Sumber Daya Manusia, serta Desain dan Teknologi										
						Jumlah Unit Usaha UMKM yang Mendapatkan Fasilitas Produksi dan Pengolahan, Pemasaran, Sumber Daya Manusia, Serta Desain dan Teknologi	2519 Unit Usaha	3.690.000.000,00	Kab. Sumedang, Semua Kecamatan, Semua Kel/Desa	DANA ALOKASI UMUM (DAU)	Melanjutkan pengembangan infrastruktur dan meningkatkan lapangan kerja yang berkualitas, mendorong kewirausahaan, mengembangkan industri kreatif serta mengembangkan agromaritim industri di sentra produksi melalui peran aktif koperasi.	-	UMKM Kabupaten Sumedang		275.000.000,00	DINAS KOPERASI, USAHA KECIL, MENENGAH, PERDAGANGAN DAN PERINDUSTRIAN
	3				URUSAN PEMERINTAHAN PILIHAN			3.865.416.000,00							1.490.957.600,00	
	3	30			URUSAN PEMERINTAHAN BIDANG PERDAGANGAN			3.285.416.000,00							1.358.957.600,00	
202	3	30	02		PROGRAM PERIZINAN DAN PENDAFTARAN PERUSAHAAN	Persentase Izin Usaha Perdagangan yang Difasilitasi	100 Persen	25.000.000,00						-	27.500.000,00	
	3	30	02	2.01	Penerbitan Izin Pengelolaan Pasar Rakyat, Pusat Perbelanjaan, dan Izin Usaha Toko Swalayan	Persentase dokumen Penerbitan Izin Pengelolaan Pasar Rakyat, Pusat Perbelanjaan, dan Izin Usaha Toko Swalayan	1 Dokumen	2.500.000,00			Melanjutkan pengembangan infrastruktur dan meningkatkan lapangan kerja yang berkualitas, mendorong kewirausahaan, mengembangkan industri kreatif serta mengembangkan agromaritim industri di sentra produksi melalui peran aktif koperasi.	-	Perdagangan Kabupaten Sumedang	-	2.750.000,00	
	3	30	02	2.01	0001	Fasilitasi Pemenuhan Komitmen Perolehan Perizinan Pasar Rakyat, Pusat Perbelanjaan, dan Toko Swalayan Melalui Sistem Pelayanan Perizinan Berusaha Terintegrasi Secara Elektronik										
						Jumlah Rekomendasi Pemenuhan Komitmen Perolehan Perizinan Pasar Rakyat, Pusat Perbelanjaan, dan Toko Swalayan Melalui Sistem Pelayanan Perizinan Berusaha Terintegrasi Secara Elektronik	1 Dokumen	2.500.000,00	Kab. Sumedang, Semua Kecamatan, Semua Kel/Desa	DANA ALOKASI UMUM (DAU)	Melanjutkan pengembangan infrastruktur dan meningkatkan lapangan kerja yang berkualitas, mendorong kewirausahaan, mengembangkan industri kreatif serta mengembangkan agromaritim industri di sentra produksi melalui peran aktif koperasi.	-	Perdagangan Kabupaten Sumedang		2.750.000,00	DINAS KOPERASI, USAHA KECIL, MENENGAH, PERDAGANGAN DAN PERINDUSTRIAN

No	Kode				Urusan / Bidang Urusan / Program / Kegiatan / Sub Kegiatan	Indikator Program / Kegiatan / Sub Kegiatan	Capaian Kinerja Dan Kerangka Pendanaan					Kelompok Sasaran	Prakiraan Maju Rencana Tahun 2027		Perangkat Daerah Penanggung Jawab	
							Target 2026	Pagu Indikatif (Rp)	Lokasi	Sumber Dana	Prioritas		Target	Pagu Indikatif (Rp)		
											Nasional					Daerah
3	30	02	2.02		Penerbitan Tanda Daftar Gudang	Persentase dokumen Penerbitan Tanda Daftar Gudang	30 Dokumen	2.500.000,00			Melanjutkan pengembangan infrastruktur dan meningkatkan lapangan kerja yang berkualitas, mendorong kewirausahaan, mengembangkan industri kreatif serta mengembangkan agromaritim industri di sentra produksi melalui peran aktif koperasi.	-	Perdagangan Kabupaten Sumedang	-	2.750.000,00	
3	30	02	2.02	0001	Fasilitasi Penerbitan Tanda Daftar Gudang											
					Jumlah Dokumen Tanda Daftar Gudang	25 Dokumen	2.500.000,00	Kab. Sumedang, Semua Kecamatan, Semua Kel/Desa	DANA ALOKASI UMUM (DAU)	Melanjutkan pengembangan infrastruktur dan meningkatkan lapangan kerja yang berkualitas, mendorong kewirausahaan, mengembangkan industri kreatif serta mengembangkan agromaritim industri di sentra produksi melalui peran aktif koperasi.	-	Perdagangan Kabupaten Sumedang	-	2.750.000,00	DINAS KOPERASI, USAHA KECIL, MENENGAH, PERDAGANGAN DAN PERINDUSTRIAN	
3	30	02	2.03		Penerbitan Surat Tanda Pendaftaran Waralaba (STPW) untuk Penerima Waralaba dari Waralaba Dalam Negeri	Persentase Dokumen Perizinan Surat Tanda Pendaftaran dan/atau Lanjutan Waralaba (STPW) Dalam Negeri Terintegrasi Secara Elektronik	1 Dokumen	5.000.000,00			Melanjutkan pengembangan infrastruktur dan meningkatkan lapangan kerja yang berkualitas, mendorong kewirausahaan, mengembangkan industri kreatif serta mengembangkan agromaritim industri di sentra produksi melalui peran aktif koperasi.	-	Perdagangan Kabupaten Sumedang	-	5.500.000,00	
3	30	02	2.03	0001	Fasilitasi Perizinan Surat Tanda Pendaftaran dan/atau Lanjutan Waralaba (STPW) Dalam Negeri Terintegrasi Secara Elektronik											
					Jumlah Dokumen Perizinan Surat Tanda Pendaftaran dan/atau Lanjutan Waralaba (STPW) Dalam Negeri Terintegrasi Secara Elektronik	1 Dokumen	2.500.000,00	Kab. Sumedang, Semua Kecamatan, Semua Kel/Desa	DANA ALOKASI UMUM (DAU)	Melanjutkan pengembangan infrastruktur dan meningkatkan lapangan kerja yang berkualitas, mendorong kewirausahaan, mengembangkan industri kreatif serta mengembangkan agromaritim industri di sentra produksi melalui peran aktif koperasi.	-	Perdagangan Kabupaten Sumedang	-	2.750.000,00	DINAS KOPERASI, USAHA KECIL, MENENGAH, PERDAGANGAN DAN PERINDUSTRIAN	
3	30	02	2.03	0002	Fasilitasi Pemenuhan Komitmen Perolehan Surat Tanda Pendaftaran dan/atau Lanjutan Waralaba (STPW) Dalam Negeri											

No	Kode					Urusan / Bidang Urusan / Program / Kegiatan / Sub Kegiatan	Indikator Program / Kegiatan / Sub Kegiatan	Capaian Kinerja Dan Kerangka Pendanaan						Kelompok Sasaran	Prakiraan Maju Rencana Tahun 2027		Perangkat Daerah Penanggung Jawab
								Target 2026	Pagu Indikatif (Rp)	Lokasi	Sumber Dana	Prioritas			Target	Pagu Indikatif (Rp)	
												Nasional	Daerah				
						Jumlah Dokumen yang Diverifikasi sebagai Pemenuhan Komitmen Perolehan Surat Tanda Pendaftaran dan/atau Lanjutan Waralaba (STPW) Dalam Negeri	1 Dokumen	2.500.000,00	Kab. Sumedang, Semua Kecamatan, Semua Kel/Desa	DANA ALOKASI UMUM (DAU)	Melanjutkan pengembangan infrastruktur dan meningkatkan lapangan kerja yang berkualitas, mendorong kewirausahaan, mengembangkan industri kreatif serta mengembangkan agromaritim industri di sentra produksi melalui peran aktif koperasi.	-	Perdagangan Kabupaten Sumedang		2.750.000,00	DINAS KOPERASI, USAHA KECIL, MENENGAH, PERDAGANGAN DAN PERINDUSTRIAN	
3	30	02	2.04		Penerbitan Surat Tanda Pendaftaran Waralaba (STPW) untuk Penerima Waralaba Lanjutan dari Waralaba Luar Negeri	Persentase dokumen Penerbitan Surat Tanda Pendaftaran Waralaba (STPW) untuk Penerima Waralaba Lanjutan dari Waralaba Luar Negeri	1 Dokumen	5.000.000,00			Melanjutkan pengembangan infrastruktur dan meningkatkan lapangan kerja yang berkualitas, mendorong kewirausahaan, mengembangkan industri kreatif serta mengembangkan agromaritim industri di sentra produksi melalui peran aktif koperasi.	-	Perdagangan Kabupaten Sumedang		5.500.000,00		
3	30	02	2.04	0001	Sistem Pelayanan Perizinan Lanjutan Surat Tanda Pendaftaran dan/atau Lanjutan Waralaba (STPW) Terintegrasi Secara Elektronik Luar Negeri												
						Jumlah Data dan Informasi Sistem Pelayanan Perizinan Lanjutan Surat Tanda Pendaftaran dan/atau Lanjutan Waralaba (STPW) Terintegrasi Secara Elektronik Luar Negeri	1 Dokumen	2.500.000,00	Kab. Sumedang, Semua Kecamatan, Semua Kel/Desa	DANA ALOKASI UMUM (DAU)	Melanjutkan pengembangan infrastruktur dan meningkatkan lapangan kerja yang berkualitas, mendorong kewirausahaan, mengembangkan industri kreatif serta mengembangkan agromaritim industri di sentra produksi melalui peran aktif koperasi.	-	Perdagangan Kabupaten Sumedang		2.750.000,00	DINAS KOPERASI, USAHA KECIL, MENENGAH, PERDAGANGAN DAN PERINDUSTRIAN	
3	30	02	2.04	0002	Fasilitasi Pemenuhan Lanjutan Surat Tanda Pendaftaran dan/atau Lanjutan Waralaba (STPW) Luar Negeri												
						Jumlah Dokumen yang Diverifikasi sebagai Pemenuhan Lanjutan Surat Tanda Pendaftaran dan/atau Lanjutan Waralaba (STPW) Luar Negeri	1 Dokumen	2.500.000,00	Kab. Sumedang, Semua Kecamatan, Semua Kel/Desa	DANA ALOKASI UMUM (DAU)	Melanjutkan pengembangan infrastruktur dan meningkatkan lapangan kerja yang berkualitas, mendorong kewirausahaan, mengembangkan industri kreatif serta mengembangkan agromaritim industri di sentra produksi melalui peran aktif koperasi.	-	Perdagangan Kabupaten Sumedang		2.750.000,00	DINAS KOPERASI, USAHA KECIL, MENENGAH, PERDAGANGAN DAN PERINDUSTRIAN	

No	Kode					Urusan / Bidang Urusan / Program / Kegiatan / Sub Kegiatan	Indikator Program / Kegiatan / Sub Kegiatan	Capaian Kinerja Dan Kerangka Pendanaan						Kelompok Sasaran	Prakiraan Maju Rencana Tahun 2027		Perangkat Daerah Penanggung Jawab
								Target 2026	Pagu Indikatif (Rp)	Lokasi	Sumber Dana	Prioritas			Target	Pagu Indikatif (Rp)	
												Nasional	Daerah				
3	30	02	2.05		Penerbitan Surat Izin Usaha Perdagangan Minuman Beralkohol Golongan B dan C untuk Pengecer dan Penjual Langsung Minum di Tempat	Persentase dokumen Penerbitan Surat Izin Usaha Perdagangan Minuman Beralkohol Golongan B dan C untuk Pengecer dan Penjual Langsung Minum di Tempat	1 Dokumen	2.500.000,00				Melanjutkan pengembangan infrastruktur dan meningkatkan lapangan kerja yang berkualitas, mendorong kewirausahaan, mengembangkan industri kreatif serta mengembangkan agromaritim industri di sentra produksi melalui peran aktif koperasi.	-	Perdagangan Kabupaten Sumedang	-	2.750.000,00	
3	30	02	2.05	0001	Fasilitasi Penerbitan Surat Izin Usaha Perdagangan Minuman Beralkohol Golongan B dan C	Jumlah Surat Izin Usaha Perdagangan untuk Pengecer dan Penjual Langsung Minuman Beralkohol Golongan B dan C yang Diterbitkan Melalui Sistem Pelayanan Perizinan Berusaha Terintegrasi Secara Elektronik	1 Dokumen	2.500.000,00	Kab. Sumedang, Semua Kecamatan, Semua Kel/Desa	DANA ALOKASI UMUM (DAU)	Melanjutkan pengembangan infrastruktur dan meningkatkan lapangan kerja yang berkualitas, mendorong kewirausahaan, mengembangkan industri kreatif serta mengembangkan agromaritim industri di sentra produksi melalui peran aktif koperasi.	-	Perdagangan Kabupaten Sumedang	-	2.750.000,00	DINAS KOPERASI, USAHA KECIL, MENENGAH, PERDAGANGAN DAN PERINDUSTRIAN	
3	30	02	2.06		Pengendalian Fasilitas Penyimpanan Bahan Berbahaya dan Pengawasan Distribusi, Pengemasan dan Pelabelan Bahan Berbahaya di Tingkat Daerah Kabupaten/ Kota	Persentase dokumen pengendalian dan pengawasan bahan berbahaya	1 Dokumen	7.500.000,00				Melanjutkan pengembangan infrastruktur dan meningkatkan lapangan kerja yang berkualitas, mendorong kewirausahaan, mengembangkan industri kreatif serta mengembangkan agromaritim industri di sentra produksi melalui peran aktif koperasi.	-	Perdagangan Kabupaten Sumedang	-	8.250.000,00	
3	30	02	2.06	0001	Pemeriksaan Penyimpanan Bahan Berbahaya	Jumlah Laporan Hasil Pemeriksaan Penyimpanan Bahan Berbahaya	1 Laporan	2.500.000,00	Kab. Sumedang, Semua Kecamatan, Semua Kel/Desa	DANA ALOKASI UMUM (DAU)	Melanjutkan pengembangan infrastruktur dan meningkatkan lapangan kerja yang berkualitas, mendorong kewirausahaan, mengembangkan industri kreatif serta mengembangkan agromaritim industri di sentra produksi melalui peran aktif koperasi.	-	Perdagangan Kabupaten Sumedang	-	2.750.000,00	DINAS KOPERASI, USAHA KECIL, MENENGAH, PERDAGANGAN DAN PERINDUSTRIAN	
3	30	02	2.06	0002	Fasilitasi Pemenuhan Komitmen Pemeriksaan Distribusi Bahan Berbahaya bagi P-B2 dan PA-B2												

No	Kode					Urusan / Bidang Urusan / Program / Kegiatan / Sub Kegiatan	Indikator Program / Kegiatan / Sub Kegiatan	Capaian Kinerja Dan Kerangka Pendanaan						Kelompok Sasaran	Prakiraan Maju Rencana Tahun 2027		Perangkat Daerah Penanggung Jawab
								Target 2026	Pagu Indikatif (Rp)	Lokasi	Sumber Dana	Prioritas			Target	Pagu Indikatif (Rp)	
												Nasional	Daerah				
						Jumlah Dokumen Hasil Fasilitasi Proses Pemenuhan Komitmen Pemeriksaan Distribusi Bahan Berbahaya bagi P-B2 dan PA-B2	1 Dokumen	2.500.000,00	Kab. Sumedang, Semua Kecamatan, Semua Kel/Desa	DANA ALOKASI UMUM (DAU)	Melanjutkan pengembangan infrastruktur dan meningkatkan lapangan kerja yang berkualitas, mendorong kewirausahaan, mengembangkan industri kreatif serta mengembangkan agromaritim industri di sentra produksi melalui peran aktif koperasi.	-	Perdagangan Kabupaten Sumedang		2.750.000,00	DINAS KOPERASI, USAHA KECIL, MENENGAH, PERDAGANGAN DAN PERINDUSTRIAN	
3	30	02	2.06	0003	Pengawasan Distribusi, Pengemasan dan Pelabelan Bahan Berbahaya Terhadap Pengguna Akhir Bahan Berbahaya (PA-B2) maupun Produsen B2 (P-B2)	Jumlah Laporan Hasil Pengawasan Distribusi, Pengemasan dan Pelabelan Bahan Berbahaya Terhadap Distributor B2, Pengguna Akhir Bahan Berbahaya (PA-B2) maupun Produsen B2 (P-B2)	1 Laporan	2.500.000,00	Kab. Sumedang, Semua Kecamatan, Semua Kel/Desa	DANA ALOKASI UMUM (DAU)	Melanjutkan pengembangan infrastruktur dan meningkatkan lapangan kerja yang berkualitas, mendorong kewirausahaan, mengembangkan industri kreatif serta mengembangkan agromaritim industri di sentra produksi melalui peran aktif koperasi.	-	Perdagangan Kabupaten Sumedang		2.750.000,00	DINAS KOPERASI, USAHA KECIL, MENENGAH, PERDAGANGAN DAN PERINDUSTRIAN	
203	3	30	03		PROGRAM PENINGKATAN SARANA DISTRIBUSI PERDAGANGAN	Persentase Sarana Perdagangan yang Ditingkatkan Kualitasnya	100 Persen	2.557.500.000,00						-	558.250.000,00		
	3	30	03	2.01	Pembangunan dan Pengelolaan Sarana Distribusi Perdagangan	Persentase Sarana Distribusi Perdagangan	9 Unit	2.552.500.000,00			Melanjutkan pengembangan infrastruktur dan meningkatkan lapangan kerja yang berkualitas, mendorong kewirausahaan, mengembangkan industri kreatif serta mengembangkan agromaritim industri di sentra produksi melalui peran aktif koperasi.	-	Perdagangan Kabupaten Sumedang		552.750.000,00		
3	30	03	2.01	0001	Penyediaan Sarana Distribusi Perdagangan	Jumlah Sarana Distribusi Perdagangan	9 Unit	2.550.000.000,00	Kab. Sumedang, Semua Kecamatan, Semua Kel/Desa	DANA ALOKASI UMUM (DAU)	Melanjutkan pengembangan infrastruktur dan meningkatkan lapangan kerja yang berkualitas, mendorong kewirausahaan, mengembangkan industri kreatif serta mengembangkan agromaritim industri di sentra produksi melalui peran aktif koperasi.	-	Perdagangan Kabupaten Sumedang		550.000.000,00	DINAS KOPERASI, USAHA KECIL, MENENGAH, PERDAGANGAN DAN PERINDUSTRIAN	
3	30	03	2.01	0002	Fasilitasi Pengelolaan Sarana Distribusi Perdagangan												

No	Kode					Urusan / Bidang Urusan / Program / Kegiatan / Sub Kegiatan	Indikator Program / Kegiatan / Sub Kegiatan	Capaian Kinerja Dan Kerangka Pendanaan						Kelompok Sasaran	Prakiraan Maju Rencana Tahun 2027		Perangkat Daerah Penanggung Jawab
								Target 2026	Pagu Indikatif (Rp)	Lokasi	Sumber Dana	Prioritas			Target	Pagu Indikatif (Rp)	
												Nasional	Daerah				
						Jumlah Fasilitas Pengelolaan Sarana Distribusi Perdagangan	7 Unit	2.500.000,00	Kab. Sumedang, Semua Kecamatan, Semua Kel/Desa	DANA ALOKASI UMUM (DAU)	Melanjutkan pengembangan infrastruktur dan meningkatkan lapangan kerja yang berkualitas, mendorong kewirausahaan, mengembangkan industri kreatif serta mengembangkan agromaritim industri di sentra produksi melalui peran aktif koperasi.	-	Perdagangan Kabupaten Sumedang		2.750.000,00	DINAS KOPERASI, USAHA KECIL, MENENGAH, PERDAGANGAN DAN PERINDUSTRIAN	
3	30	03	2.02		Pembinaan Terhadap Pengelola Sarana Distribusi Perdagangan Masyarakat di Wilayah Kerjanya	Persentase dokumen Pembinaan Terhadap Pengelola Sarana Distribusi Perdagangan Masyarakat	1 Dokumen	5.000.000,00			Melanjutkan pengembangan infrastruktur dan meningkatkan lapangan kerja yang berkualitas, mendorong kewirausahaan, mengembangkan industri kreatif serta mengembangkan agromaritim industri di sentra produksi melalui peran aktif koperasi.	-	Perdagangan Kabupaten Sumedang	-	5.500.000,00		
3	30	03	2.02	0001	Pembinaan dan Pengendalian Pengelola Sarana Distribusi Perdagangan												
						Jumlah Dokumen Hasil Pembinaan dan Pengendalian kepada Pengelola Sarana Distribusi Perdagangan	1 Dokumen	2.500.000,00	Kab. Sumedang, Semua Kecamatan, Semua Kel/Desa	DANA ALOKASI UMUM (DAU)	Melanjutkan pengembangan infrastruktur dan meningkatkan lapangan kerja yang berkualitas, mendorong kewirausahaan, mengembangkan industri kreatif serta mengembangkan agromaritim industri di sentra produksi melalui peran aktif koperasi.	-	Perdagangan Kabupaten Sumedang		2.750.000,00	DINAS KOPERASI, USAHA KECIL, MENENGAH, PERDAGANGAN DAN PERINDUSTRIAN	
3	30	03	2.02	0002	Pemberdayaan Pengelola Sarana Distribusi Perdagangan												
						Jumlah Dokumen Hasil Pembinaan dan Pengendalian kepada Pengelola Sarana Distribusi Perdagangan	1 Dokumen	2.500.000,00	Kab. Sumedang, Semua Kecamatan, Semua Kel/Desa	DANA ALOKASI UMUM (DAU)	Melanjutkan pengembangan infrastruktur dan meningkatkan lapangan kerja yang berkualitas, mendorong kewirausahaan, mengembangkan industri kreatif serta mengembangkan agromaritim industri di sentra produksi melalui peran aktif koperasi.	-	Perdagangan Kabupaten Sumedang		2.750.000,00	DINAS KOPERASI, USAHA KECIL, MENENGAH, PERDAGANGAN DAN PERINDUSTRIAN	
204	3	30	04		PROGRAM STABILISASI HARGA BARANG KEBUTUHAN POKOK DAN BARANG PENTING	Tingkat ketersediaan Barang Kebutuhan Pokok dan Barang Penting	100 Laporan	457.916.000,00						-	503.707.600,00		

No	Kode				Urusan / Bidang Urusan / Program / Kegiatan / Sub Kegiatan	Indikator Program / Kegiatan / Sub Kegiatan	Capaian Kinerja Dan Kerangka Pendanaan					Kelompok Sasaran	Prakiraan Maju Rencana Tahun 2027		Perangkat Daerah Penanggung Jawab	
							Target 2026	Pagu Indikatif (Rp)	Lokasi	Sumber Dana	Prioritas		Target	Pagu Indikatif (Rp)		
											Nasional					Daerah
3	30	04	2.01		Menjamin Ketersediaan Barang Kebutuhan Pokok dan Barang Penting di Tingkat Daerah Kabupaten/ Kota	Persentase jaminan Ketersediaan Barang Kebutuhan Pokok dan Barang Penting	1 Dokumen	237.916.000,00			Melanjutkan pengembangan infrastruktur dan meningkatkan lapangan kerja yang berkualitas, mendorong kewirausahaan, mengembangkan industri kreatif serta mengembangkan agromaritim industri di sentra produksi melalui peran aktif koperasi.	-	Perdagangan Kabupaten Sumedang	-	261.707.600,00	
3	30	04	2.01	0001	Koordinasi dan Sinkronisasi Ketersediaan Barang Kebutuhan Pokok dan Barang Penting di Tingkat Agen dan Pasar Rakyat											
					Jumlah Laporan Koordinasi dan Sinkronisasi Ketersediaan Barang Kebutuhan Pokok dan Barang Penting di Tingkat Agen dan Pasar Rakyat	4 Laporan	30.000.000,00	Kab. Sumedang, Semua Kecamatan, Semua Kel/Desa	DANA ALOKASI UMUM (DAU)	Melanjutkan pengembangan infrastruktur dan meningkatkan lapangan kerja yang berkualitas, mendorong kewirausahaan, mengembangkan industri kreatif serta mengembangkan agromaritim industri di sentra produksi melalui peran aktif koperasi.	-	Perdagangan Kabupaten Sumedang		33.000.000,00	DINAS KOPERASI, USAHA KECIL, MENENGAH, PERDAGANGAN DAN PERINDUSTRIAN	
3	30	04	2.01	0002	Koordinasi dan Sinkronisasi Peningkatan Aksesibilitas Barang Kebutuhan Pokok dan Barang Penting di Tingkat Agen dan Pasar Rakyat											
					Jumlah Laporan Koordinasi dan Sinkronisasi Peningkatan Aksesibilitas Barang Kebutuhan Pokok dan Barang Penting di Tingkat Agen dan Pasar Rakyat	12 Laporan	30.000.000,00	Kab. Sumedang, Semua Kecamatan, Semua Kel/Desa	DANA ALOKASI UMUM (DAU)	Melanjutkan pengembangan infrastruktur dan meningkatkan lapangan kerja yang berkualitas, mendorong kewirausahaan, mengembangkan industri kreatif serta mengembangkan agromaritim industri di sentra produksi melalui peran aktif koperasi.	-	Perdagangan Kabupaten Sumedang		33.000.000,00	DINAS KOPERASI, USAHA KECIL, MENENGAH, PERDAGANGAN DAN PERINDUSTRIAN	
3	30	04	2.01	0003	Pengendalian Ketersediaan Barang Kebutuhan Pokok dan Barang Penting di Tingkat Agen dan Pasar Rakyat											
					Jumlah Laporan Pengendalian Stok atau Ketersediaan Barang Kebutuhan Pokok dan Barang Penting di Tingkat Agen dan Pasar Rakyat	12 Laporan	177.916.000,00	Kab. Sumedang, Semua Kecamatan, Semua Kel/Desa	DANA ALOKASI UMUM (DAU)	Melanjutkan pengembangan infrastruktur dan meningkatkan lapangan kerja yang berkualitas, mendorong kewirausahaan, mengembangkan industri kreatif serta mengembangkan agromaritim industri di sentra produksi melalui peran aktif koperasi.	-	Perdagangan Kabupaten Sumedang		195.707.600,00	DINAS KOPERASI, USAHA KECIL, MENENGAH, PERDAGANGAN DAN PERINDUSTRIAN	

No	Kode				Urusan / Bidang Urusan / Program / Kegiatan / Sub Kegiatan	Indikator Program / Kegiatan / Sub Kegiatan	Capaian Kinerja Dan Kerangka Pendanaan					Kelompok Sasaran	Prakiraan Maju Rencana Tahun 2027		Perangkat Daerah Penanggung Jawab	
							Target 2026	Pagu Indikatif (Rp)	Lokasi	Sumber Dana	Prioritas		Target	Pagu Indikatif (Rp)		
											Nasional					Daerah
3	30	04	2.02		Pengendalian Harga, dan Stok Barang Kebutuhan Pokok dan Barang Penting di Tingkat Pasar Kabupaten/Kota	Persentase Pengendalian Harga, dan Stok Barang Kebutuhan Pokok dan Barang Penting	2 Dokumen	150.000.000,00			Melanjutkan pengembangan infrastruktur dan meningkatkan lapangan kerja yang berkualitas, mendorong kewirausahaan, mengembangkan industri kreatif serta mengembangkan agromaritim industri di sentra produksi melalui peran aktif koperasi.	-	Perdagangan Kabupaten Sumedang	-	165.000.000,00	
3	30	04	2.02	0001	Pemantauan Harga dan Stok Barang Kebutuhan Pokok dan Barang Penting pada Pelaku Usaha Distribusi Barang dalam 1 (Satu) Kabupaten/Kota											
					Jumlah Laporan Pemantauan Harga dan Stok Barang Kebutuhan Pokok dan Barang Penting pada Pelaku Usaha Distribusi Barang dalam 1 (Satu) Kabupaten/Kota	12 Laporan	50.000.000,00	Kab. Sumedang, Semua Kecamatan, Semua Kel/Desa	DANA ALOKASI UMUM (DAU)	Melanjutkan pengembangan infrastruktur dan meningkatkan lapangan kerja yang berkualitas, mendorong kewirausahaan, mengembangkan industri kreatif serta mengembangkan agromaritim industri di sentra produksi melalui peran aktif koperasi.	-	Perdagangan Kabupaten Sumedang		55.000.000,00	DINAS KOPERASI, USAHA KECIL, MENENGAH, PERDAGANGAN DAN PERINDUSTRIAN	
3	30	04	2.02	0002	Pemantauan Harga dan Stok Barang Kebutuhan Pokok dan Barang Penting pada Pasar Rakyat yang Terintegrasi dalam Sistem Informasi Perdagangan											
					Jumlah Laporan Pemantauan Harga dan Stok Barang Kebutuhan Pokok dan Barang Penting pada Pasar Rakyat yang Terintegrasi dalam Sistem Informasi Perdagangan	12 Laporan	50.000.000,00	Kab. Sumedang, Semua Kecamatan, Semua Kel/Desa	DANA ALOKASI UMUM (DAU)	Melanjutkan pengembangan infrastruktur dan meningkatkan lapangan kerja yang berkualitas, mendorong kewirausahaan, mengembangkan industri kreatif serta mengembangkan agromaritim industri di sentra produksi melalui peran aktif koperasi.	-	Perdagangan Kabupaten Sumedang		55.000.000,00	DINAS KOPERASI, USAHA KECIL, MENENGAH, PERDAGANGAN DAN PERINDUSTRIAN	
3	30	04	2.02	0003	Pelaksanaan Operasi Pasar Reguler dan Pasar Khusus yang Berdampak dalam 1 (Satu) Kabupaten/Kota											
					Jumlah Laporan Pelaksanaan Operasi Pasar Reguler dan Pasar Khusus yang Berdampak dalam 1 (Satu) Kabupaten/Kota	4 Laporan	50.000.000,00	Kab. Sumedang, Semua Kecamatan, Semua Kel/Desa	DANA ALOKASI UMUM (DAU)	Melanjutkan pengembangan infrastruktur dan meningkatkan lapangan kerja yang berkualitas, mendorong kewirausahaan, mengembangkan industri kreatif serta mengembangkan agromaritim industri di sentra produksi melalui peran aktif koperasi.	-	Perdagangan Kabupaten Sumedang		55.000.000,00	DINAS KOPERASI, USAHA KECIL, MENENGAH, PERDAGANGAN DAN PERINDUSTRIAN	

No	Kode				Urusan / Bidang Urusan / Program / Kegiatan / Sub Kegiatan	Indikator Program / Kegiatan / Sub Kegiatan	Capaian Kinerja Dan Kerangka Pendanaan					Kelompok Sasaran	Prakiraan Maju Rencana Tahun 2027		Perangkat Daerah Penanggung Jawab			
							Target 2026	Pagu Indikatif (Rp)	Lokasi	Sumber Dana	Prioritas		Target	Pagu Indikatif (Rp)				
											Nasional					Daerah		
	3	30	04	2.03		Pengawasan Pupuk dan Pestisida Bersubsidi di Tingkat Daerah Kabupaten/Kota	Jumlah dokumen pengawasan pupuk dan pestisida bersubsidi	1 Dokumen	70.000.000,00			Melanjutkan pengembangan infrastruktur dan meningkatkan lapangan kerja yang berkualitas, mendorong kewirausahaan, mengembangkan industri kreatif serta mengembangkan agromaritim industri di sentra produksi melalui peran aktif koperasi.	-		Perdagangan Kabupaten Sumedang	-	77.000.000,00	
	3	30	04	2.03	0002	Pengawasan Pengadaan Pupuk dan Pestisida Bersubsidi	Jumlah Laporan Pengawasan Pengadaan Pupuk dan Pestisida Bersubsidi	4 Laporan	35.000.000,00	Kab. Sumedang, Semua Kecamatan, Semua Kel/Desa	DANA ALOKASI UMUM (DAU)	Melanjutkan pengembangan infrastruktur dan meningkatkan lapangan kerja yang berkualitas, mendorong kewirausahaan, mengembangkan industri kreatif serta mengembangkan agromaritim industri di sentra produksi melalui peran aktif koperasi.	-		Perdagangan Kabupaten Sumedang	-	38.500.000,00	DINAS KOPERASI, USAHA KECIL, MENENGAH, PERDAGANGAN DAN PERINDUSTRIAN
	3	30	04	2.03	0003	Pengawasan Penyaluran dan Penggunaan Pupuk dan Pestisida Bersubsidi	Jumlah Laporan Pengawasan Penyaluran dan Penggunaan Pupuk dan Pestisida Bersubsidi dengan Realisasi Minimal 90%	4 Laporan	35.000.000,00	Kab. Sumedang, Semua Kecamatan, Semua Kel/Desa	DANA ALOKASI UMUM (DAU)	Melanjutkan pengembangan infrastruktur dan meningkatkan lapangan kerja yang berkualitas, mendorong kewirausahaan, mengembangkan industri kreatif serta mengembangkan agromaritim industri di sentra produksi melalui peran aktif koperasi.	-		Perdagangan Kabupaten Sumedang	-	38.500.000,00	DINAS KOPERASI, USAHA KECIL, MENENGAH, PERDAGANGAN DAN PERINDUSTRIAN
205	3	30	05			PROGRAM PENGEMBANGAN EKSPOR	Nilai Total Penjualan Perdagangan Antar Wilayah pada kab/kota (IKK)	100 Persen	75.000.000,00							-	82.500.000,00	
	3	30	05	2.01		Penyelenggaraan Promosi Dagang Melalui Pameran Dagang dan Misi Dagang bagi Produk Ekspor Unggulan yang Terdapat pada 1 (Satu) Daerah Kabupaten/Kota	Persentase Laporan Penyelenggaraan Promosi Dagang melalui Pameran Dagang dan Misi Dagang bagi Produk Ekspor Unggulan yang terdapat pada 1 (satu) Daerah Kabupaten/Kota	153 Pelaku Usaha	75.000.000,00			Melanjutkan pengembangan infrastruktur dan meningkatkan lapangan kerja yang berkualitas, mendorong kewirausahaan, mengembangkan industri kreatif serta mengembangkan agromaritim industri di sentra produksi melalui peran aktif koperasi.	-		Perdagangan Kabupaten Sumedang	-	82.500.000,00	
	3	30	05	2.01	0002	Pameran Dagang Nasional												

No	Kode					Urusan / Bidang Urusan / Program / Kegiatan / Sub Kegiatan	Indikator Program / Kegiatan / Sub Kegiatan	Capaian Kinerja Dan Kerangka Pendanaan						Kelompok Sasaran	Prakiraan Maju Rencana Tahun 2027		Perangkat Daerah Penanggung Jawab
								Target 2026	Pagu Indikatif (Rp)	Lokasi	Sumber Dana	Prioritas			Target	Pagu Indikatif (Rp)	
												Nasional	Daerah				
						Jumlah Pelaku Usaha yang Difasilitasi dalam Pameran Dagang	70 Pelaku Usaha	20.000.000,00	Kab. Sumedang, Semua Kecamatan, Semua Kel/Desa	DANA ALOKASI UMUM (DAU)	Melanjutkan pengembangan infrastruktur dan meningkatkan lapangan kerja yang berkualitas, mendorong kewirausahaan, mengembangkan industri kreatif serta mengembangkan agromaritim industri di sentra produksi melalui peran aktif koperasi.	-	Perdagangan Kabupaten Sumedang		22.000.000,00	DINAS KOPERASI, USAHA KECIL, MENENGAH, PERDAGANGAN DAN PERINDUSTRIAN	
	3	30	05	2.01	0003	Pameran Dagang Lokal											
						Jumlah Pelaku Usaha yang Difasilitasi dalam Pameran Dagang Lokal	60 Pelaku Usaha	50.000.000,00	Kab. Sumedang, Semua Kecamatan, Semua Kel/Desa	DANA ALOKASI UMUM (DAU)	Melanjutkan pengembangan infrastruktur dan meningkatkan lapangan kerja yang berkualitas, mendorong kewirausahaan, mengembangkan industri kreatif serta mengembangkan agromaritim industri di sentra produksi melalui peran aktif koperasi.	-	Perdagangan Kabupaten Sumedang		55.000.000,00	DINAS KOPERASI, USAHA KECIL, MENENGAH, PERDAGANGAN DAN PERINDUSTRIAN	
	3	30	05	2.01	0004	Misi Dagang bagi Produk Ekspor Unggulan											
						Jumlah Pelaku Usaha yang Difasilitasi dalam Misi Dagang Produk Ekspor Unggulan	11 Pelaku Usaha	2.500.000,00	Kab. Sumedang, Semua Kecamatan, Semua Kel/Desa	DANA ALOKASI UMUM (DAU)	Melanjutkan pengembangan infrastruktur dan meningkatkan lapangan kerja yang berkualitas, mendorong kewirausahaan, mengembangkan industri kreatif serta mengembangkan agromaritim industri di sentra produksi melalui peran aktif koperasi.	-	Perdagangan Kabupaten Sumedang		2.750.000,00	DINAS KOPERASI, USAHA KECIL, MENENGAH, PERDAGANGAN DAN PERINDUSTRIAN	
	3	30	05	2.01	0005	Peningkatan Citra Produk Ekspor											
						Jumlah Produk Unggulan Ekspor Daerah yang Disusun Menjadi Materi Promosi	1 Produk	2.500.000,00	Kab. Sumedang, Semua Kecamatan, Semua Kel/Desa	DANA ALOKASI UMUM (DAU)	Melanjutkan pengembangan infrastruktur dan meningkatkan lapangan kerja yang berkualitas, mendorong kewirausahaan, mengembangkan industri kreatif serta mengembangkan agromaritim industri di sentra produksi melalui peran aktif koperasi.	-	Perdagangan Kabupaten Sumedang		2.750.000,00	DINAS KOPERASI, USAHA KECIL, MENENGAH, PERDAGANGAN DAN PERINDUSTRIAN	
206	3	30	06			PROGRAM STANDARDISASI DAN PERLINDUNGAN KONSUMEN	Persentase alat metrologi yang sesuai standar Persentase alat ukur takaran timbangan dan perlengkapannya (UTTP) bertanda tera sah yang berlaku (IKK)	38,37 Persen 42,61 Persen	70.000.000,00					-	77.000.000,00		

No	Kode				Urusan / Bidang Urusan / Program / Kegiatan / Sub Kegiatan	Indikator Program / Kegiatan / Sub Kegiatan	Capaian Kinerja Dan Kerangka Pendanaan					Kelompok Sasaran	Prakiraan Maju Rencana Tahun 2027		Perangkat Daerah Penanggung Jawab	
							Target 2026	Pagu Indikatif (Rp)	Lokasi	Sumber Dana	Prioritas		Target	Pagu Indikatif (Rp)		
											Nasional					Daerah
3	30	06	2.01		Pelaksanaan Metrologi Legal, Berupa Tera, Tera Ulang, dan Pengawasan	Jumlah laporan pelaksanaan metrologi legal dan pengawasan Persentase Dokumen Pelaksanaan Metrologi Legal, Berupa Tera, Tera Ulang, dan Pengawasan	1937 Laporan 2068 Laporan	70.000.000,00			Melanjutkan pengembangan infrastruktur dan meningkatkan lapangan kerja yang berkualitas, mendorong kewirausahaan, mengembangkan industri kreatif serta mengembangkan agromaritim industri di sentra produksi melalui peran aktif koperasi.	-	Koperasi Kabupaten Sumedang	-	77.000.000,00	
3	30	06	2.01	0001	Pelaksanaan Metrologi Legal, Berupa Tera, Tera Ulang											
						Jumlah Alat Ukur, Alat Takar, Alat Timbang, dan Alat Perlengkapan Ditera Ulang	1815 Unit	50.000.000,00	Kab. Sumedang, Semua Kecamatan, Semua Kel/Desa	DANA ALOKASI UMUM (DAU)	Melanjutkan pengembangan infrastruktur dan meningkatkan lapangan kerja yang berkualitas, mendorong kewirausahaan, mengembangkan industri kreatif serta mengembangkan agromaritim industri di sentra produksi melalui peran aktif koperasi.	-	Koperasi Kabupaten Sumedang		55.000.000,00	DINAS KOPERASI, USAHA KECIL, MENENGAH, PERDAGANGAN DAN PERINDUSTRIAN
3	30	06	2.01	0002	Pengawasan/Penyuluhan Metrologi Legal											
						Jumlah Pelaku Usaha di Bidang Metrologi Legal yang Dibina	120 Orang	10.000.000,00	Kab. Sumedang, Semua Kecamatan, Semua Kel/Desa	DANA ALOKASI UMUM (DAU)	Melanjutkan pengembangan infrastruktur dan meningkatkan lapangan kerja yang berkualitas, mendorong kewirausahaan, mengembangkan industri kreatif serta mengembangkan agromaritim industri di sentra produksi melalui peran aktif koperasi.	-	Koperasi Kabupaten Sumedang		11.000.000,00	DINAS KOPERASI, USAHA KECIL, MENENGAH, PERDAGANGAN DAN PERINDUSTRIAN
3	30	06	2.01	0003	Penyidikan Metrologi Legal											
						Jumlah Unit Hasil Penyidikan Metrologi Legal	2 Unit	10.000.000,00	Kab. Sumedang, Semua Kecamatan, Semua Kel/Desa	DANA ALOKASI UMUM (DAU)	Melanjutkan pengembangan infrastruktur dan meningkatkan lapangan kerja yang berkualitas, mendorong kewirausahaan, mengembangkan industri kreatif serta mengembangkan agromaritim industri di sentra produksi melalui peran aktif koperasi.	-	Koperasi Kabupaten Sumedang		11.000.000,00	DINAS KOPERASI, USAHA KECIL, MENENGAH, PERDAGANGAN DAN PERINDUSTRIAN
207	3	30	07		PROGRAM PENGGUNAAN DAN PEMASARAN PRODUK DALAM NEGERI	Jumlah pelaku usaha yang memperoleh fasilitas promosi dagang	80 UMKM	100.000.000,00						-	110.000.000,00	

No	Kode				Urusan / Bidang Urusan / Program / Kegiatan / Sub Kegiatan	Indikator Program / Kegiatan / Sub Kegiatan	Capaian Kinerja Dan Kerangka Pendanaan					Kelompok Sasaran	Prakiraan Maju Rencana Tahun 2027		Perangkat Daerah Penanggung Jawab	
							Target 2026	Pagu Indikatif (Rp)	Lokasi	Sumber Dana	Prioritas		Target	Pagu Indikatif (Rp)		
											Nasional					Daerah
3	30	07	2.01		Pelaksanaan Promosi, Pemasaran dan Peningkatan Penggunaan Produk Dalam Negeri	Jumlah fasilitasi promosi dan pemasaran UMKM	108 UMKM	100.000.000,00			Melanjutkan pengembangan infrastruktur dan meningkatkan lapangan kerja yang berkualitas, mendorong kewirausahaan, mengembangkan industri kreatif serta mengembangkan agromaritim industri di sentra produksi melalui peran aktif koperasi.	-		110.000.000,00		
3	30	07	2.01	0005	Pelaksanaan Promosi Penggunaan Produk Dalam Negeri di Tingkat Kabupaten/Kota		60 UMKM	50.000.000,00	Kab. Sumedang, Semua Kecamatan, Semua Kel/Desa	DANA ALOKASI UMUM (DAU)	Melanjutkan pengembangan infrastruktur dan meningkatkan lapangan kerja yang berkualitas, mendorong kewirausahaan, mengembangkan industri kreatif serta mengembangkan agromaritim industri di sentra produksi melalui peran aktif koperasi.	-		55.000.000,00	DINAS KOPERASI, USAHA KECIL, MENENGAH, PERDAGANGAN DAN PERINDUSTRIAN	
3	30	07	2.01	0006	Pemasaran dan Peningkatan Penggunaan Produk Dalam Negeri di Tingkat Kabupaten/Kota		48 UMKM	50.000.000,00	Kab. Sumedang, Semua Kecamatan, Semua Kel/Desa	DANA ALOKASI UMUM (DAU)	Melanjutkan pengembangan infrastruktur dan meningkatkan lapangan kerja yang berkualitas, mendorong kewirausahaan, mengembangkan industri kreatif serta mengembangkan agromaritim industri di sentra produksi melalui peran aktif koperasi.	-		55.000.000,00	DINAS KOPERASI, USAHA KECIL, MENENGAH, PERDAGANGAN DAN PERINDUSTRIAN	
3	31				URUSAN PEMERINTAHAN BIDANG PERINDUSTRIAN			580.000.000,00						132.000.000,00		
208	3	31	02		PROGRAM PERENCANAAN DAN PEMBANGUNAN INDUSTRI	Persentase Pertumbuhan Industri Kecil	1 Persen	567.500.000,00						118.250.000,00		
3	31	02	2.01		Penyusunan dan Evaluasi Rencana Pembangunan Industri Kabupaten/Kota	Jumlah dokumen perencanaan dan pembangunan industri	1 Dokumen	567.500.000,00			Melanjutkan pengembangan infrastruktur dan meningkatkan lapangan kerja yang berkualitas, mendorong kewirausahaan, mengembangkan industri kreatif serta mengembangkan agromaritim industri di sentra produksi melalui peran aktif koperasi.	-		118.250.000,00		
3	31	02	2.01	0002	Koordinasi, Sinkronisasi, dan Pelaksanaan Kebijakan Percepatan Pengembangan, Penyebaran dan Perwilayahan Industri											

No	Kode					Urusan / Bidang Urusan / Program / Kegiatan / Sub Kegiatan	Indikator Program / Kegiatan / Sub Kegiatan	Capaian Kinerja Dan Kerangka Pendanaan					Kelompok Sasaran	Prakiraan Maju Rencana Tahun 2027		Perangkat Daerah Penanggung Jawab	
								Target 2026	Pagu Indikatif (Rp)	Lokasi	Sumber Dana	Prioritas		Target	Pagu Indikatif (Rp)		
												Nasional					Daerah
						Jumlah Dokumen Hasil Koordinasi, Sinkronisasi dan Pelaksanaan Kebijakan Percepatan, Pengembangan, Penyebaran dan Perwilayahan Industri	1 Dokumen	50.000.000,00	Kab. Sumedang, Semua Kecamatan, Semua Kel/Desa	DANA ALOKASI UMUM (DAU)	Melanjutkan pengembangan infrastruktur dan meningkatkan lapangan kerja yang berkualitas, mendorong kewirausahaan, mengembangkan industri kreatif serta mengembangkan agromaritim industri di sentra produksi melalui peran aktif koperasi.	-	Koperasi Kabupaten Sumedang		55.000.000,00	DINAS KOPERASI, USAHA KECIL, MENENGAH, PERDAGANGAN DAN PERINDUSTRIAN	
3	31	02	2.01	0003	Koordinasi, Sinkronisasi, dan Pelaksanaan Pembangunan Sumber Daya Industri												
						Jumlah Dokumen Hasil Koordinasi, Sinkronisasi, dan pelaksanaan Pembangunan Sumber Daya Industri	1 Dokumen	450.000.000,00	Kab. Sumedang, Semua Kecamatan, Semua Kel/Desa	DANA ALOKASI UMUM (DAU)	Melanjutkan pengembangan infrastruktur dan meningkatkan lapangan kerja yang berkualitas, mendorong kewirausahaan, mengembangkan industri kreatif serta mengembangkan agromaritim industri di sentra produksi melalui peran aktif koperasi.	-	Koperasi Kabupaten Sumedang		55.000.000,00	DINAS KOPERASI, USAHA KECIL, MENENGAH, PERDAGANGAN DAN PERINDUSTRIAN	
3	31	02	2.01	0004	Koordinasi, Sinkronisasi, dan Pelaksanaan Pembangunan Sarana dan Prasarana Industri												
						Jumlah Dokumen Hasil Koordinasi, Sinkronisasi, dan Pelaksanaan Pembangunan Sarana dan Prasarana Industri	1 Dokumen	2.500.000,00	Kab. Sumedang, Semua Kecamatan, Semua Kel/Desa	DANA ALOKASI UMUM (DAU)	Melanjutkan pengembangan infrastruktur dan meningkatkan lapangan kerja yang berkualitas, mendorong kewirausahaan, mengembangkan industri kreatif serta mengembangkan agromaritim industri di sentra produksi melalui peran aktif koperasi.	-	Koperasi Kabupaten Sumedang		2.750.000,00	DINAS KOPERASI, USAHA KECIL, MENENGAH, PERDAGANGAN DAN PERINDUSTRIAN	
3	31	02	2.01	0005	Koordinasi, Sinkronisasi, dan Pelaksanaan Pemberdayaan Industri dan Peran Serta Masyarakat												
						Jumlah Dokumen Hasil Koordinasi, Sinkronisasi, dan Pelaksanaan Pemberdayaan Industri dan Peran Serta Masyarakat	1 Dokumen	62.500.000,00	Kab. Sumedang, Semua Kecamatan, Semua Kel/Desa	DANA ALOKASI UMUM (DAU)	Melanjutkan pengembangan infrastruktur dan meningkatkan lapangan kerja yang berkualitas, mendorong kewirausahaan, mengembangkan industri kreatif serta mengembangkan agromaritim industri di sentra produksi melalui peran aktif koperasi.	-	Koperasi Kabupaten Sumedang		2.750.000,00	DINAS KOPERASI, USAHA KECIL, MENENGAH, PERDAGANGAN DAN PERINDUSTRIAN	
3	31	02	2.01	0006	Evaluasi Terhadap Pelaksanaan Rencana Pembangunan Industri												

No	Kode					Urusan / Bidang Urusan / Program / Kegiatan / Sub Kegiatan	Indikator Program / Kegiatan / Sub Kegiatan	Capaian Kinerja Dan Kerangka Pendanaan						Kelompok Sasaran	Prakiraan Maju Rencana Tahun 2027		Perangkat Daerah Penanggung Jawab		
								Target 2026	Pagu Indikatif (Rp)	Lokasi	Sumber Dana	Prioritas			Target	Pagu Indikatif (Rp)			
												Nasional	Daerah						
						Jumlah Dokumen Evaluasi Pelaksanaan Rencana Pembangunan Industri	2 Dokumen	2.500.000,00	Kab. Sumedang, Semua Kecamatan, Semua Kel/Desa	DANA ALOKASI UMUM (DAU)	Melanjutkan pengembangan infrastruktur dan meningkatkan lapangan kerja yang berkualitas, mendorong kewirausahaan, mengembangkan industri kreatif serta mengembangkan agromaritim industri di sentra produksi melalui peran aktif koperasi.	-	Koperasi Kabupaten Sumedang		2.750.000,00	DINAS KOPERASI, USAHA KECIL, MENENGAH, PERDAGANGAN DAN PERINDUSTRIAN			
209	3	31	03			PROGRAM PENGENDALIAN IZIN USAHA INDUSTRI	Jumlah saran teknis terhadap izin yang dikeluarkan	90 Dokumen	5.000.000,00					-	5.500.000,00				
	3	31	03	2.01		Penerbitan Izin Usaha Industri (IUI), Izin Perluasan Usaha Industri (IPUI), Izin Usaha Kawasan Industri (IUKI) dan Izin Perluasan Kawasan Industri (IPKI) Kewenangan Kabupaten/Kota	Penerbitan Izin Usaha Industri (IUI), Izin Perluasan Usaha Industri (IPUI), Izin Usaha Kawasan Industri (IUKI) dan Izin Perluasan Kawasan Industri (IPKI) Kewenangan Kabupaten/Kota	12 Dokumen	5.000.000,00			Melanjutkan pengembangan infrastruktur dan meningkatkan lapangan kerja yang berkualitas, mendorong kewirausahaan, mengembangkan industri kreatif serta mengembangkan agromaritim industri di sentra produksi melalui peran aktif koperasi.	-		5.500.000,00				
	3	31	03	2.01	0003	Koordinasi dan Sinkronisasi Pengawasan terhadap Perizinan Berusaha sektor perindustrian yang menjadi kewenangan Kabupaten/Kota													
						-Jumlah dokumen hasil Koordinasi dan Sinkronisasi Pengawasan terhadap Perizinan Berusaha industri dengan skala usaha Industri Kecil dan Industri Menengah yang berlokasi di satu Kab./Kota sepanjang merupakan Penanaman Modal Dalam Negeri dan selain bidang usaha tertentu yang menjadi kewenangan pemerintah pusat	12 Dokumen	2.500.000,00	Kab. Sumedang, Semua Kecamatan, Semua Kel/Desa	DANA ALOKASI UMUM (DAU)	Melanjutkan pengembangan infrastruktur dan meningkatkan lapangan kerja yang berkualitas, mendorong kewirausahaan, mengembangkan industri kreatif serta mengembangkan agromaritim industri di sentra produksi melalui peran aktif koperasi.	-			2.750.000,00	DINAS KOPERASI, USAHA KECIL, MENENGAH, PERDAGANGAN DAN PERINDUSTRIAN			
	3	31	03	2.01	0004	Fasilitasi verifikasi pemenuhan persyaratan/standar kegiatan usaha sektor perindustrian dalam rangka penerbitan perizinan berusaha berbasis risiko melalui Sistem Informasi Industri Nasional (SIINas) yang terintegrasi dengan Sistem Online Single													

No	Kode					Urusan / Bidang Urusan / Program / Kegiatan / Sub Kegiatan	Indikator Program / Kegiatan / Sub Kegiatan	Capaian Kinerja Dan Kerangka Pendanaan						Kelompok Sasaran	Prakiraan Maju Rencana Tahun 2027		Perangkat Daerah Penanggung Jawab
								Target 2026	Pagu Indikatif (Rp)	Lokasi	Sumber Dana	Prioritas			Target	Pagu Indikatif (Rp)	
												Nasional	Daerah				
						Jumlah dokumen Laporan Verifikasi pemenuhan persyaratan/standar kegiatan usaha sektor perindustrian dalam rangka penerbitan perizinan berusaha berbasis risiko untuk bidang usaha sektor perindustrian dengan tingkat risiko usaha Menengah-Tinggi dan Tinggi, melalui SIINas yang terintegrasi dengan Sistem OSS RBA, bagi Penanaman Modal Dalam Negeri (PMDN) dengan skala usaha Industri Kecil dan Industri Menengah, selain bidang usaha tertentu yang menjadi kewenangan pemerintah pusat	10 Dokumen	2.500.000,00	Kab. Sumedang, Semua Kecamatan, Semua Kel/Desa	DANA ALOKASI UMUM (DAU)	Melanjutkan pengembangan infrastruktur dan meningkatkan lapangan kerja yang berkualitas, mendorong kewirausahaan, mengembangkan industri kreatif serta mengembangkan agromaritim industri di sentra produksi melalui peran aktif koperasi.	-	-	-	2.750.000,00	DINAS KOPERASI, USAHA KECIL, MENENGAH, PERDAGANGAN DAN PERINDUSTRIAN	
210	3	31	04			PROGRAM PENGELOLAAN SISTEM INFORMASI INDUSTRI NASIONAL	Jumlah pelaku industri yang mengakses sistem informasi industri nasional Tersedianya informasi industri secara lengkap, akurat, dan terkini (IKK)	10,29 Persen 12,01 Persen	7.500.000,00					-	8.250.000,00		
	3	31	04	2.01		Penyediaan Informasi Industri untuk Informasi Industri untuk IUI, IPUI, IUKI dan IPKI Kewenangan Kabupaten/Kota	Jumlah pelaku industri yang mengakses sistem informasi industri nasional	10,29 Persen	7.500.000,00			-	-	Koperasi Kabupaten Sumedang	8.250.000,00		
	3	31	04	2.01	0001	Fasilitasi Pengumpulan, Pengolahan dan Analisis Data Industri, Data Kawasan Industri serta Data Lain Lingkup Kabupaten/Kota Melalui Sistem Informasi Industri Nasional (SIINas)											
						Jumlah Dokumen Hasil Fasilitasi Pengumpulan, Pengolahan dan Analisis Data Industri, Data Kawasan Industri serta Data Lain Lingkup Kabupaten/Kota Melalui Sistem Informasi Industri Nasional (SIINas)	12 Dokumen	2.500.000,00	Kab. Sumedang, Semua Kecamatan, Semua Kel/Desa	DANA ALOKASI UMUM (DAU)	-	-	Koperasi Kabupaten Sumedang	2.750.000,00	DINAS KOPERASI, USAHA KECIL, MENENGAH, PERDAGANGAN DAN PERINDUSTRIAN		
	3	31	04	2.01	0002	Diseminasi, Publikasi Data Informasi dan Analisa Industri Kabupaten/Kota Melalui SIINas											
						Jumlah Dokumen Hasil Diseminasi dan Publikasi Data Informasi dan Analisis Industri Kabupaten/Kota Melalui SIINas	12 Dokumen	2.500.000,00	Kab. Sumedang, Semua Kecamatan, Semua Kel/Desa	DANA ALOKASI UMUM (DAU)	-	-	Koperasi Kabupaten Sumedang	2.750.000,00	DINAS KOPERASI, USAHA KECIL, MENENGAH, PERDAGANGAN DAN PERINDUSTRIAN		
	3	31	04	2.01	0003	Pemantauan dan Evaluasi Kepatuhan Perusahaan Industri dan Perusahaan Kawasan Industri Lingkup Kabupaten/Kota dalam Penyampaian Data ke SIINas											

No	Kode					Urusan / Bidang Urusan / Program / Kegiatan / Sub Kegiatan	Indikator Program / Kegiatan / Sub Kegiatan	Capaian Kinerja Dan Kerangka Pendanaan						Kelompok Sasaran	Prakiraan Maju Rencana Tahun 2027		Perangkat Daerah Penanggung Jawab
								Target 2026	Pagu Indikatif (Rp)	Lokasi	Sumber Dana	Prioritas			Target	Pagu Indikatif (Rp)	
												Nasional	Daerah				
						Jumlah Dokumen Hasil Pemantauan dan Evaluasi Kepatuhan Perusahaan Industri dan Perusahaan Kawasan Industri Lingkup Kabupaten/Kota dalam Penyampaian Data ke SII Nas	12 Dokumen	2.500.000,00	Kab. Sumedang, Semua Kecamatan, Semua Kel/Desa	DANA ALOKASI UMUM (DAU)	-	-	Koperasi Kabupaten Sumedang		2.750.000,00	DINAS KOPERASI, USAHA KECIL, MENENGAH, PERDAGANGAN DAN PERINDUSTRIAN	
						Dinas Penanaman Modal dan Pelayanan Terpadu Satu Pintu		9.793.125.217,00							13.253.945.484,00		
	2					URUSAN PEMERINTAHAN WAJIB YANG TIDAK BERKAITAN DENGAN		9.793.125.217,00							13.253.945.484,00		
	2	18				URUSAN PEMERINTAHAN BIDANG PENANAMAN MODAL		9.793.125.217,00							13.253.945.484,00		
211	2	18	01			PROGRAM PENUNJANG URUSAN PEMERINTAHAN DAERAH KABUPATEN/KOTA	-	8.360.685.236,00						-	12.063.567.090,00		
	2	18	01	2.01		Perencanaan, Penganggaran, dan Evaluasi Kinerja Perangkat Daerah	-	103.603.196,00					-	-	162.000.000,00		
	2	18	01	2.01	0001	Penyusunan Dokumen Perencanaan Perangkat Daerah											
						Jumlah Dokumen Perencanaan Perangkat Daerah	5 Dokumen	36.700.700,00	Kab. Sumedang, Sumedang Selatan, Semua Kel/Desa	PENDAPATAN ASLI DAERAH (PAD)	-	-	-		55.000.000,00	DINAS PENANAMAN MODAL DAN PELAYANAN TERPADU SATU PINTU	
	2	18	01	2.01	0002	Koordinasi dan Penyusunan Dokumen RKA-SKPD											
						Jumlah Dokumen RKA-SKPD dan Laporan Hasil Koordinasi Penyusunan Dokumen RKA-SKPD	2 Dokumen	9.146.300,00	Kab. Sumedang, Sumedang Selatan, Semua Kel/Desa	PENDAPATAN ASLI DAERAH (PAD)	-	-	-		15.000.000,00	DINAS PENANAMAN MODAL DAN PELAYANAN TERPADU SATU PINTU	
	2	18	01	2.01	0003	Koordinasi dan Penyusunan Dokumen Perubahan RKA-SKPD											
						Jumlah Dokumen Perubahan RKA-SKPD dan Laporan Hasil Koordinasi Penyusunan Dokumen Perubahan RKA-SKPD	2 Dokumen	6.037.300,00	Kab. Sumedang, Sumedang Selatan, Semua Kel/Desa	PENDAPATAN ASLI DAERAH (PAD)	-	-	-		10.000.000,00	DINAS PENANAMAN MODAL DAN PELAYANAN TERPADU SATU PINTU	
	2	18	01	2.01	0004	Koordinasi dan Penyusunan DPA-SKPD											
						Jumlah Dokumen DPA-SKPD dan Laporan Hasil Koordinasi Penyusunan Dokumen DPA-SKPD	1 Dokumen	4.252.100,00	Kab. Sumedang, Sumedang Selatan, Semua Kel/Desa	PENDAPATAN ASLI DAERAH (PAD)	-	-	-		8.000.000,00	DINAS PENANAMAN MODAL DAN PELAYANAN TERPADU SATU PINTU	
	2	18	01	2.01	0005	Koordinasi dan Penyusunan Perubahan DPA- SKPD											
						Jumlah Dokumen Perubahan DPA-SKPD dan Laporan Hasil Koordinasi Penyusunan Dokumen Perubahan DPA-SKPD	1 Dokumen	5.338.400,00	Kab. Sumedang, Sumedang Selatan, Semua Kel/Desa	PENDAPATAN ASLI DAERAH (PAD)	-	-	-		9.000.000,00	DINAS PENANAMAN MODAL DAN PELAYANAN TERPADU SATU PINTU	
	2	18	01	2.01	0006	Koordinasi dan Penyusunan Laporan Capaian Kinerja dan Ikhtisar Realisasi Kinerja SKPD											
						Jumlah Laporan Capaian Kinerja dan Ikhtisar Realisasi Kinerja SKPD dan Laporan Hasil Koordinasi Penyusunan Laporan Capaian Kinerja dan Ikhtisar Realisasi Kinerja SKPD	19 Laporan	42.128.396,00	Kab. Sumedang, Sumedang Selatan, Semua Kel/Desa	PENDAPATAN ASLI DAERAH (PAD)	-	-	-		65.000.000,00	DINAS PENANAMAN MODAL DAN PELAYANAN TERPADU SATU PINTU	

No	Kode					Urusan / Bidang Urusan / Program / Kegiatan / Sub Kegiatan	Indikator Program / Kegiatan / Sub Kegiatan	Capaian Kinerja Dan Kerangka Pendanaan						Kelompok Sasaran	Prakiraan Maju Rencana Tahun 2027		Perangkat Daerah Penanggung Jawab
								Target 2026	Pagu Indikatif (Rp)	Lokasi	Sumber Dana	Prioritas			Target	Pagu Indikatif (Rp)	
												Nasional	Daerah				
2	18	01	2.02		Administrasi Keuangan Perangkat Daerah	-	-	5.313.375.517,00								7.600.000.000,00	
2	18	01	2.02	0001	Penyediaan Gaji dan Tunjangan ASN	Jumlah Orang yang Menerima Gaji dan Tunjangan ASN	12 Orang/bulan	5.291.006.217,00	Kab. Sumedang, Sumedang Selatan, Semua Kel/Desa	DANA ALOKASI UMUM (DAU)	-	-	-			7.500.000.000,00	DINAS PENANAMAN MODAL DAN PELAYANAN TERPADU SATU PINTU
2	18	01	2.02	0003	Pelaksanaan Penatausahaan dan	Jumlah Dokumen Penatausahaan dan Pengujian/Verifikasi Keuangan SKPD	12 Dokumen	8.158.700,00	Kab. Sumedang, Sumedang Selatan, Semua Kel/Desa	PENDAPATAN ASLI DAERAH (PAD)	-	-	-			50.000.000,00	DINAS PENANAMAN MODAL DAN PELAYANAN TERPADU SATU PINTU
2	18	01	2.02	0007	Koordinasi dan Penyusunan Laporan Keuangan Bulanan/ Triwulanan/ Semesteran SKPD	Jumlah Laporan Keuangan Bulanan/ Triwulanan/ Semesteran SKPD dan Laporan Koordinasi Penyusunan Laporan Keuangan Bulanan/Triwulanan/ Semesteran SKPD	12 Laporan	14.210.600,00	Kab. Sumedang, Sumedang Selatan, Semua Kel/Desa	PENDAPATAN ASLI DAERAH (PAD)	-	-	-			50.000.000,00	DINAS PENANAMAN MODAL DAN PELAYANAN TERPADU SATU PINTU
2	18	01	2.03		Administrasi Barang Milik Daerah pada Perangkat Daerah	-	-	45.000.000,00			-	-	-			90.750.000,00	
2	18	01	2.03	0001	Penyusunan Perencanaan Kebutuhan Barang Milik Daerah SKPD	Jumlah Rencana Kebutuhan Barang Milik Daerah SKPD	12 Dokumen	15.000.000,00	Kab. Sumedang, Semua Kecamatan, Semua Kel/Desa	PENDAPATAN ASLI DAERAH (PAD)	-	-	-			30.250.000,00	DINAS PENANAMAN MODAL DAN PELAYANAN TERPADU SATU PINTU
2	18	01	2.03	0005	Rekonsiliasi dan Penyusunan Laporan Barang Milik Daerah pada SKPD	Jumlah Laporan Rekonsiliasi dan Penyusunan Laporan Barang Milik Daerah pada SKPD	12 Laporan	15.000.000,00	Kab. Sumedang, Semua Kecamatan, Semua Kel/Desa	PENDAPATAN ASLI DAERAH (PAD)	-	-	-			30.250.000,00	DINAS PENANAMAN MODAL DAN PELAYANAN TERPADU SATU PINTU
2	18	01	2.03	0006	Penatausahaan Barang Milik Daerah pada SKPD	Jumlah Laporan Penatausahaan Barang Milik Daerah pada SKPD	12 Laporan	15.000.000,00	Kab. Sumedang, Sumedang Selatan, Semua Kel/Desa	PENDAPATAN ASLI DAERAH (PAD)	-	-	-			30.250.000,00	DINAS PENANAMAN MODAL DAN PELAYANAN TERPADU SATU PINTU
2	18	01	2.05		Administrasi Kepegawaian Perangkat Daerah	-	-	47.150.000,00			-	-	-			130.000.000,00	
2	18	01	2.05	0003	Pendataan dan Pengolahan Administrasi Kepegawaian	Jumlah Dokumen Pendataan dan Pengolahan Administrasi Kepegawaian	12 Dokumen	40.000.000,00	Kab. Sumedang, Sumedang Selatan, Semua Kel/Desa	PENDAPATAN ASLI DAERAH (PAD)	-	-	-			60.000.000,00	DINAS PENANAMAN MODAL DAN PELAYANAN TERPADU SATU PINTU
2	18	01	2.05	0011	Bimbingan Teknis Implementasi Peraturan Perundang-Undangan												

No	Kode					Urusan / Bidang Urusan / Program / Kegiatan / Sub Kegiatan	Indikator Program / Kegiatan / Sub Kegiatan	Capaian Kinerja Dan Kerangka Pendanaan						Kelompok Sasaran	Prakiraan Maju Rencana Tahun 2027		Perangkat Daerah Penanggung Jawab
								Target 2026	Pagu Indikatif (Rp)	Lokasi	Sumber Dana	Prioritas			Target	Pagu Indikatif (Rp)	
												Nasional	Daerah				
						Jumlah Orang yang Mengikuti Bimbingan Teknis Implementasi Peraturan Perundang-Undangan	80 Orang	7.150.000,00	Kab. Sumedang, Sumedang Selatan, Semua Kel/Desa	PENDAPATAN ASLI DAERAH (PAD)	-	-	-	-	70.000.000,00	DINAS PENANAMAN MODAL DAN PELAYANAN TERPADU SATU PINTU	
2	18	01	2.06		Administrasi Umum Perangkat Daerah	-	-	669.193.474,00			-	-	-	-	890.000.000,00		
2	18	01	2.06	0002	Penyediaan Peralatan dan Perlengkapan Kantor												
						Jumlah Paket Peralatan dan Perlengkapan Kantor yang Disediakan	2 Paket	150.000.000,00	Kab. Sumedang, Sumedang Selatan, Semua Kel/Desa	PENDAPATAN ASLI DAERAH (PAD)	-	-	-	-	210.000.000,00	DINAS PENANAMAN MODAL DAN PELAYANAN TERPADU SATU PINTU	
2	18	01	2.06	0004	Penyediaan Bahan Logistik Kantor												
						Jumlah Paket Bahan Logistik Kantor yang Disediakan	2 Paket	150.000.000,00	Kab. Sumedang, Sumedang Selatan, Semua Kel/Desa	PENDAPATAN ASLI DAERAH (PAD)	-	-	-	-	200.000.000,00	DINAS PENANAMAN MODAL DAN PELAYANAN TERPADU SATU PINTU	
2	18	01	2.06	0005	Penyediaan Barang Cetak dan Penggandaan												
						Jumlah Paket Barang Cetak dan Penggandaan yang Disediakan	2 Paket	178.254.855,00	Kab. Sumedang, Sumedang Selatan, Semua Kel/Desa	PENDAPATAN ASLI DAERAH (PAD)	-	-	-	-	280.000.000,00	DINAS PENANAMAN MODAL DAN PELAYANAN TERPADU SATU PINTU	
2	18	01	2.06	0006	Penyediaan Bahan Bacaan dan Peraturan Perundang-undangan												
						Jumlah Dokumen Bahan Bacaan dan Peraturan Perundang-Undangan yang Disediakan	11 Dokumen	35.000.000,00	Kab. Sumedang, Sumedang Selatan, Semua Kel/Desa	PENDAPATAN ASLI DAERAH (PAD)	-	-	-	-	55.000.000,00	DINAS PENANAMAN MODAL DAN PELAYANAN TERPADU SATU PINTU	
2	18	01	2.06	0009	Penyelenggaraan Rapat Koordinasi dan Konsultasi SKPD												
						Jumlah Laporan Penyelenggaraan Rapat Koordinasi dan Konsultasi SKPD	12 Laporan	155.938.619,00	Kab. Sumedang, Sumedang Selatan, Semua Kel/Desa	PENDAPATAN ASLI DAERAH (PAD)	-	-	-	-	145.000.000,00	DINAS PENANAMAN MODAL DAN PELAYANAN TERPADU SATU PINTU	
2	18	01	2.07		Pengadaan Barang Milik Daerah Penunjang Urusan Pemerintah Daerah	-	-	90.000.000,00			-	-	-	-	250.000.000,00		
2	18	01	2.07	0005	Pengadaan Mebel												
						Jumlah Paket Mebel yang Disediakan	10 Unit	50.000.000,00	Kab. Sumedang, Sumedang Selatan, Semua Kel/Desa	PENDAPATAN ASLI DAERAH (PAD)	-	-	-	-	150.000.000,00	DINAS PENANAMAN MODAL DAN PELAYANAN TERPADU SATU PINTU	
2	18	01	2.07	0006	Pengadaan Peralatan dan Mesin Lainnya												
						Jumlah Unit Peralatan dan Mesin Lainnya yang Disediakan	2 Unit	40.000.000,00	Kab. Sumedang, Sumedang Selatan, Semua Kel/Desa	PENDAPATAN ASLI DAERAH (PAD)	-	-	-	-	100.000.000,00	DINAS PENANAMAN MODAL DAN PELAYANAN TERPADU SATU PINTU	
2	18	01	2.08		Penyediaan Jasa Penunjang Urusan Pemerintahan Daerah	-	-	1.600.445.350,00			-	-	-	-	2.090.817.090,00		
2	18	01	2.08	0002	Penyediaan Jasa Komunikasi, Sumber Daya Air dan Listrik												

No	Kode					Urusan / Bidang Urusan / Program / Kegiatan / Sub Kegiatan	Indikator Program / Kegiatan / Sub Kegiatan	Capaian Kinerja Dan Kerangka Pendanaan						Kelompok Sasaran	Prakiraan Maju Rencana Tahun 2027		Perangkat Daerah Penanggung Jawab
								Target 2026	Pagu Indikatif (Rp)	Lokasi	Sumber Dana	Prioritas			Target	Pagu Indikatif (Rp)	
												Nasional	Daerah				
						Jumlah Laporan Penyediaan Jasa Komunikasi, Sumber Daya Air dan Listrik yang Disediakan	12 Laporan	300.000.000,00	Kab. Sumedang, Sumedang Selatan, Semua Kel/Desa	PENDAPATAN ASLI DAERAH (PAD)	-	-	-	-	550.000.000,00	DINAS PENANAMAN MODAL DAN PELAYANAN TERPADU SATU PINTU	
2	18	01	2.08	0004	Penyediaan Jasa Pelayanan Umum Kantor		12 Laporan	1.300.445.350,00	Kab. Sumedang, Sumedang Selatan, Semua Kel/Desa	PENDAPATAN ASLI DAERAH (PAD)	-	-	-	-	1.540.817.090,00	DINAS PENANAMAN MODAL DAN PELAYANAN TERPADU SATU PINTU	
2	18	01	2.09		Pemeliharaan Barang Milik Daerah Penunjang Urusan Pemerintahan Daerah	-	-	491.917.699,00			-	-	-	-	850.000.000,00		
2	18	01	2.09	0002	Penyediaan Jasa Pemeliharaan, Biaya Pemeliharaan, Pajak dan Perizinan Kendaraan Dinas Operasional atau Lapangan		18 Unit	231.917.699,00	Kab. Sumedang, Sumedang Selatan, Semua Kel/Desa	PENDAPATAN ASLI DAERAH (PAD)	-	-	-	-	350.000.000,00	DINAS PENANAMAN MODAL DAN PELAYANAN TERPADU SATU PINTU	
2	18	01	2.09	0006	Pemeliharaan Peralatan dan Mesin Lainnya		50 Unit	60.000.000,00	Kab. Sumedang, Sumedang Selatan, Semua Kel/Desa	PENDAPATAN ASLI DAERAH (PAD)	-	-	-	-	100.000.000,00	DINAS PENANAMAN MODAL DAN PELAYANAN TERPADU SATU PINTU	
2	18	01	2.09	0009	Pemeliharaan/Rehabilitasi Gedung Kantor dan Bangunan Lainnya		3 Unit	200.000.000,00	Kab. Sumedang, Sumedang Selatan, Semua Kel/Desa	PENDAPATAN ASLI DAERAH (PAD)	-	-	-	-	400.000.000,00	DINAS PENANAMAN MODAL DAN PELAYANAN TERPADU SATU PINTU	
212	2	18	02		PROGRAM PENGEMBANGAN IKLIM PENANAMAN MODAL	-	-	250.000.000,00			-	-	-	-	300.000.000,00		
2	18	02	2.02		Pembuatan Peta Potensi Investasi Kabupaten/Kota	-	-	250.000.000,00			-	-	-	-	300.000.000,00		
2	18	02	2.02	0001	Penyusunan Rencana Umum Penanaman Modal Daerah Kabupaten/Kota		1 Dokumen	150.000.000,00	Kab. Sumedang, Semua Kecamatan, Semua Kel/Desa	PENDAPATAN ASLI DAERAH (PAD)	-	-	-	-	150.000.000,00	DINAS PENANAMAN MODAL DAN PELAYANAN TERPADU SATU PINTU	
2	18	02	2.02	0004	Penyusunan Peta Potensi Investasi Kabupaten/Kota		1 Dokumen	100.000.000,00	Kab. Sumedang, Semua Kecamatan, Semua Kel/Desa	PENDAPATAN ASLI DAERAH (PAD)	-	-	-	-	150.000.000,00	DINAS PENANAMAN MODAL DAN PELAYANAN TERPADU SATU PINTU	
213	2	18	03		PROGRAM PROMOSI PENANAMAN MODAL	-	-	363.553.105,00			-	-	-	-	0,00		
2	18	03	2.01		Penyelenggaraan Promosi Penanaman Modal yang Menjadi Kewenangan Daerah Kabupaten/Kota	-	-	363.553.105,00			-	-	-	-	0,00		
2	18	03	2.01	0002	Pelaksanaan Kegiatan Promosi Penanaman Modal Daerah Kabupaten/Kota						-	-	-	-			

No	Kode					Urusan / Bidang Urusan / Program / Kegiatan / Sub Kegiatan	Indikator Program / Kegiatan / Sub Kegiatan	Capaian Kinerja Dan Kerangka Pendanaan						Kelompok Sasaran	Prakiraan Maju Rencana Tahun 2027		Perangkat Daerah Penanggung Jawab
								Target 2026	Pagu Indikatif (Rp)	Lokasi	Sumber Dana	Prioritas			Target	Pagu Indikatif (Rp)	
												Nasional	Daerah				
						Jumlah Dokumen Hasil Kegiatan Promosi Penanaman Modal Kabupaten/Kota	12 Dokumen	363.553.105,00	Semua Kota/Kab, Semua Kecamatan, Semua Kel/Desa	PENDAPATAN ASLI DAERAH (PAD)	-	-	-	-	0,00	DINAS PENANAMAN MODAL DAN PELAYANAN TERPADU SATU PINTU	
214	2	18	04			PROGRAM PELAYANAN PENANAMAN MODAL	-	553.667.876,00						-	690.378.394,00		
	2	18	04	2.01		Pelayanan Perizinan dan Non Perizinan Secara Terpadu Satu Pintu dibidang Penanaman Modal yang Menjadi Kewenangan Daerah Kabupaten/ Kota	-	553.667.876,00						-	690.378.394,00		
	2	18	04	2.01	0006	Penyediaan Pelayanan Perizinan Berusaha melalui Sistem Perizinan Berusaha Berbasis Risiko Terintegrasi secara Elektronik	Jumlah Pelaku Usaha yang Mendapatkan Pelayanan Perizinan Berusaha melalui Sistem Perizinan Berusaha Berbasis Risiko Terintegrasi secara Elektronik	4200 Pelaku Usaha	467.818.376,00	Kab. Sumedang, Semua Kecamatan, Semua Kel/Desa	PENDAPATAN ASLI DAERAH (PAD)	-	-	-	595.378.394,00	DINAS PENANAMAN MODAL DAN PELAYANAN TERPADU SATU PINTU	
	2	18	04	2.01	0007	Penyediaan dan pengelolaan Layanan konsultasi perizinan berusaha berbasis risiko	Jumlah Pelaku usaha yang Memperoleh Layanan Konsultasi Perizinan Berusaha melalui Sistem Perizinan Berusaha Berbasis Risiko Terintegrasi secara Elektronik	100 Pelaku Usaha	45.919.500,00	Kab. Sumedang, Semua Kecamatan, Semua Kel/Desa	PENDAPATAN ASLI DAERAH (PAD)	-	-	-	50.000.000,00	DINAS PENANAMAN MODAL DAN PELAYANAN TERPADU SATU PINTU	
	2	18	04	2.01	0008	Pemantauan, analisis, evaluasi, dan pelaporan di bidang perizinan berusaha berbasis risiko	Jumlah Kegiatan Usaha yang mendapat pemantauan, analisis, evaluasi, dan pelaporan di bidang perizinan berusaha berbasis risiko Lintas Daerah Kabupaten/Kota bagi Kegiatan Usaha Dari Pelaku Usaha	1000 Kegiatan Usaha	39.930.000,00	Kab. Sumedang, Semua Kecamatan, Semua Kel/Desa	PENDAPATAN ASLI DAERAH (PAD)	-	-	-	45.000.000,00	DINAS PENANAMAN MODAL DAN PELAYANAN TERPADU SATU PINTU	
215	2	18	05			PROGRAM PENGENDALIAN PELAKSANAAN PENANAMAN MODAL	-	230.613.000,00						-	150.000.000,00		
	2	18	05	2.01		Pengendalian Pelaksanaan Penanaman Modal yang Menjadi Kewenangan Daerah Kabupaten/Kota	-	230.613.000,00						-	150.000.000,00		
	2	18	05	2.01	0004	Penyelesaian Permasalahan dan Hambatan yang dihadapi Pelaku Usaha dalam merealisasikan Kegiatan Usahanya	Jumlah Penyelesaian Permasalahan dan Hambatan yang dihadapi Pelaku Usaha dalam merealisasikan Kegiatan Usahanya	250 Kegiatan Usaha.	30.613.000,00	Kab. Sumedang, Semua Kecamatan, Semua Kel/Desa	PENDAPATAN ASLI DAERAH (PAD)	-	-	-	50.000.000,00	DINAS PENANAMAN MODAL DAN PELAYANAN TERPADU SATU PINTU	
	2	18	05	2.01	0005	Bimbingan Teknis kepada Pelaku Usaha											

No	Kode					Urusan / Bidang Urusan / Program / Kegiatan / Sub Kegiatan	Indikator Program / Kegiatan / Sub Kegiatan	Capaian Kinerja Dan Kerangka Pendanaan						Kelompok Sasaran	Prakiraan Maju Rencana Tahun 2027		Perangkat Daerah Penanggung Jawab
								Target 2026	Pagu Indikatif (Rp)	Lokasi	Sumber Dana	Prioritas			Target	Pagu Indikatif (Rp)	
												Nasional	Daerah				
						Jumlah Pelaku Usaha yang Mengikuti Bimbingan Teknis/ Sosialisasi Implementasi Perizinan Berusaha Berbasis Risiko dan Pengawasan Perizinan Berusaha Berbasis Risiko	188 Pelaku Usaha	100.000.000,00	Kab. Sumedang, Semua Kecamatan, Semua Kel/Desa	PENDAPATAN ASLI DAERAH (PAD)	-	-	-	-	50.000.000,00	DINAS PENANAMAN MODAL DAN PELAYANAN TERPADU SATU PINTU	
2	18	05	2.01	0006	Pengawasan Penanaman Modal	Jumlah Kegiatan Usaha dari Pelaku Usaha yang Telah Dianalisa dan Diverifikasi Data, Profil dan Informasi Kegiatan Usaha dari Pelaku Dilakukan Inspeksi Lapangan ; serta Dilakukan Evaluasi Penilaian Kepatuhan Pelaksanaan Perizinan Berusaha	188 Kegiatan Usaha	100.000.000,00	Kab. Sumedang, Semua Kecamatan, Semua Kel/Desa	PENDAPATAN ASLI DAERAH (PAD)	-	-	-	-	50.000.000,00	DINAS PENANAMAN MODAL DAN PELAYANAN TERPADU SATU PINTU	
216	2	18	06		PROGRAM PENGELOLAAN DATA DAN SISTEM INFORMASI PENANAMAN MODAL	-	-	34.606.000,00						-	50.000.000,00		
	2	18	06	2.01	Pengelolaan Data dan Informasi Perizinan dan Non Perizinan yang Terintegrasi pada Tingkat Daerah Kabupaten/Kota	-	-	34.606.000,00						-	50.000.000,00		
	2	18	06	2.01	0002	Pengolahan, Penyajian dan Pemanfaatan Data dan Informasi Perizinan Berbasis Sistem Pelayanan Perizinan Berusaha Terintegrasi secara Elektronik	Jumlah Data dan Informasi Perizinan Berbasis Sistem Pelayanan Perizinan Berusaha Terintegrasi secara Elektronik yang Diolah, Dikaji dan Dimanfaatkan	4 Dokumen	34.606.000,00	Kab. Sumedang, Semua Kecamatan, Semua Kel/Desa	PENDAPATAN ASLI DAERAH (PAD)	-	-	-	50.000.000,00	DINAS PENANAMAN MODAL DAN PELAYANAN TERPADU SATU PINTU	
					Dinas Arsip dan Perpustakaan			9.543.851.107,00							14.284.756.525,92		
	2				URUSAN PEMERINTAHAN WAJIB YANG TIDAK BERKAITAN DENGAN			9.543.851.107,00							14.284.756.525,92		
	2	23			URUSAN PEMERINTAHAN BIDANG PERPUSTAKAAN			1.058.732.600,00							1.159.966.500,00		
217	2	23	02		PROGRAM PEMBINAAN PERPUSTAKAAN	Persentase Pelayanan dan Pembinaan Perpustakaan	70 Persen	1.058.732.600,00						-	1.159.966.500,00		
	2	23	02	2.01	Pengelolaan Perpustakaan Tingkat Daerah Kabupaten/Kota	Jumlah Perpustakaan yang dikelola dan dibina	200 Perpustakaan	807.657.600,00				Penguatan Sumber Daya Manusia Berkualitas dan Berdaya Saing	Pengunjung perpustakaan	-	883.784.000,00		
	2	23	02	2.01	0004	Pembinaan Perpustakaan pada Satuan Pendidikan Dasar di Seluruh Wilayah Kabupaten/Kota Sesuai dengan Standar Nasional Perpustakaan	Jumlah Perpustakaan pada Satuan Pendidikan Dasar dan yang Dilakukan Pembinaan dalam Mewujudkan Standar Nasional Perpustakaan	75 Perpustakaan	66.550.000,00	Kab. Sumedang, Semua Kecamatan, Semua Kel/Desa	DANA ALOKASI UMUM (DAU)	-	Penguatan Sumber Daya Manusia Berkualitas dan Berdaya Saing	Pengunjung perpustakaan	73.205.000,00	DINAS ARSIP DAN PERPUSTAKAAN	
	2	23	02	2.01	0011	Pengembangan Perpustakaan di Tingkat Daerah Kabupaten/Kota											

No	Kode					Urusan / Bidang Urusan / Program / Kegiatan / Sub Kegiatan	Indikator Program / Kegiatan / Sub Kegiatan	Capaian Kinerja Dan Kerangka Pendanaan						Kelompok Sasaran	Prakiraan Maju Rencana Tahun 2027		Perangkat Daerah Penanggung Jawab
								Target 2026	Pagu Indikatif (Rp)	Lokasi	Sumber Dana	Prioritas			Target	Pagu Indikatif (Rp)	
												Nasional	Daerah				
						Jumlah Perpustakaan yang Dikembangkan di Tingkat Daerah Kabupaten/Kota Sesuai Standar Nasional Perpustakaan di Wilayah Kabupaten/Kota Sesuai Kewenangannya	35 Perpustakaan	108.900.000,00	Kab. Sumedang, Semua Kecamatan, Semua Kel/Desa	DANA ALOKASI UMUM (DAU)	-	Penguatan Sumber Daya Manusia Berkualitas dan Berdaya Saing	Pengunjung perpustakaan		119.790.000,00	DINAS ARSIP DAN PERPUSTAKAAN	
2	23	02	2.01	0012	Pengembangan Layanan Perpustakaan Rujukan Tingkat Kabupaten/Kota												
						Jumlah layanan perpustakaan rujukan tingkat Daerah Kabupaten/Kota yang dikembangkan melalui peningkatan koleksi	95 Layanan	160.018.400,00	Kab. Sumedang, Semua Kecamatan, Semua Kel/Desa	DAU YANG DITENTUKAN PENGGUNAANN YA BIDANG PENDIDIKAN	-	Penguatan Sumber Daya Manusia Berkualitas dan Berdaya Saing	Pengunjung perpustakaan		143.774.620,00	DINAS ARSIP DAN PERPUSTAKAAN	
2	23	02	2.01	0013	Pembinaan Perpustakaan Umum dan Khusus Tingkat Kabupaten/Kota												
						Jumlah perpustakaan umum dan khusus yang dibina sesuai kewenangan Kabupaten/Kota dalam mewujudkan Standar Nasional Perpustakaan	75 Perpustakaan	66.550.000,00	Kab. Sumedang, Semua Kecamatan, Semua Kel/Desa	DANA ALOKASI UMUM (DAU)	-	Penguatan Sumber Daya Manusia Berkualitas dan Berdaya Saing	Pengunjung perpustakaan		73.205.000,00	DINAS ARSIP DAN PERPUSTAKAAN	
2	23	02	2.01	0016	Peningkatan Kapasitas Tenaga Perpustakaan dan Pustakawan Tingkat Daerah Kabupaten/Kota												
						Jumlah tenaga perpustakaan yang ditingkatkan kapasitasnya dan mendapat sertifikasi Tenaga Perpustakaan dan Pustakawan Tingkat Daerah Kabupaten/Kota	60 Orang	50.000.000,00	Kab. Sumedang, Semua Kecamatan, Semua Kel/Desa	DAU YANG DITENTUKAN PENGGUNAANN YA BIDANG PENDIDIKAN	-	Penguatan Sumber Daya Manusia Berkualitas dan Berdaya Saing	Pengunjung perpustakaan		73.205.000,00	DINAS ARSIP DAN PERPUSTAKAAN	
2	23	02	2.01	0018	Pengelolaan dan Pengembangan Bahan Perpustakaan												
						Jumlah Bahan Perpustakaan yang dikelola dan dikembangkan untuk mewujudkan Keberagaman Koleksi Perpustakaan	3000 Eksemplar	183.639.200,00	Kab. Sumedang, Semua Kecamatan, Semua Kel/Desa	DANA ALOKASI UMUM (DAU)	-	Penguatan Sumber Daya Manusia Berkualitas dan Berdaya Saing	Pengunjung perpustakaan		58.564.000,00	DINAS ARSIP DAN PERPUSTAKAAN	
2	23	02	2.01	0019	Pengembangan Kekhasan Koleksi Perpustakaan Daerah Tingkat Kabupaten/Kota												
						Jumlah Koleksi Perpustakaan Khas Dearah Tingkat Kabupaten/Kota yang Dikembangkan	510 Eksemplar	30.000.000,00	Kab. Sumedang, Semua Kecamatan, Semua Kel/Desa	DANA ALOKASI UMUM (DAU)	-	Penguatan Sumber Daya Manusia Berkualitas dan Berdaya Saing	Pengunjung perpustakaan		75.840.380,00	DINAS ARSIP DAN PERPUSTAKAAN	
2	23	02	2.01	0020	Pengembangan dan Pemeliharaan Layanan Perpustakaan Elektronik												
						Jumlah Layanan Perpustakaan Elektronik yang Dikembangkan dengan Manajemen Layanan TIK	10 Perpustakaan	142.000.000,00	Kab. Sumedang, Semua Kecamatan, Semua Kel/Desa	DANA ALOKASI UMUM (DAU)	-	Penguatan Sumber Daya Manusia Berkualitas dan Berdaya Saing	Pengunjung perpustakaan		266.200.000,00	DINAS ARSIP DAN PERPUSTAKAAN	
2	23	02	2.02		Pembudayaan Gemar Membaca Tingkat Daerah Kabupaten/Kota	Persentase Pnggiat Literasi	35 Persen	251.075.000,00			-	Penguatan Sumber Daya Manusia Berkualitas dan Berdaya Saing	-	-	276.182.500,00		
2	23	02	2.02	0006	Pemilihan Duta Baca/Bunda Baca/Bunda Literasi Tingkat Daerah Kabupaten/Kota												

No	Kode					Urusan / Bidang Urusan / Program / Kegiatan / Sub Kegiatan	Indikator Program / Kegiatan / Sub Kegiatan	Capaian Kinerja Dan Kerangka Pendanaan						Kelompok Sasaran	Prakiraan Maju Rencana Tahun 2027		Perangkat Daerah Penanggung Jawab
								Target 2026	Pagu Indikatif (Rp)	Lokasi	Sumber Dana	Prioritas			Target	Pagu Indikatif (Rp)	
												Nasional	Daerah				
						Jumlah Duta Baca/Bunda Baca/Bunda Literasi Tingkat Daerah Kabupaten/Kota yang dipilih dan didukung kegiatannya	52 Orang	46.585.000,00	Kab. Sumedang, Semua Kecamatan, Semua Kel/Desa	DANA ALOKASI UMUM (DAU)	-	Penguatan Sumber Daya Manusia Berkualitas dan Berdaya Saing	-		51.243.500,00	DINAS ARSIP DAN PERPUSTAKAAN	
2	23	02	2.02	0007	Pengembangan Literasi Berbasis Inklusi Sosial												
						Jumlah layanan perpustakaan berbasis inklusi sosial di wilayah Kabupaten/Kota yang dikembangkan	80 Perpustakaan	53.240.000,00	Kab. Sumedang, Semua Kecamatan, Semua Kel/Desa	DANA ALOKASI UMUM (DAU)	-	Penguatan Sumber Daya Manusia Berkualitas dan Berdaya Saing	-		58.564.000,00	DINAS ARSIP DAN PERPUSTAKAAN	
2	23	02	2.02	0008	Pembangunan dan Pemeliharaan Sarana Perpustakaan di Tempat-Tempat Umum yang Menjadi Kewenangan Daerah Kabupaten/Kota												
						Jumlah sarana Perpustakaan yang Dibangun dan dipelihara di Tempat-Tempat Umum yang Menjadi Kewenangan Daerah Kabupaten/Kota	1 Perpustakaan	66.550.000,00	Kab. Sumedang, Semua Kecamatan, Semua Kel/Desa	DANA ALOKASI UMUM (DAU)	-	Penguatan Sumber Daya Manusia Berkualitas dan Berdaya Saing	-		73.205.000,00	DINAS ARSIP DAN PERPUSTAKAAN	
2	23	02	2.02	0010	Sosialisasi Budaya Baca dan Literasi pada Satuan Pendidikan Dasar dan Masyarakat												
						Jumlah Lokus Pembudayaan Kegemaran Membaca dan Literasi pada Satuan Pendidikan Dasar dan Masyarakat	277 Lokus	84.700.000,00	Kab. Sumedang, Semua Kecamatan, Semua Kel/Desa	DANA ALOKASI UMUM (DAU)	-	Penguatan Sumber Daya Manusia Berkualitas dan Berdaya Saing	-		93.170.000,00	DINAS ARSIP DAN PERPUSTAKAAN	
218	2	24	01		URUSAN PEMERINTAHAN BIDANG KEARSIPAN												
						PROGRAM PENUNJANG URUSAN PEMERINTAHAN DAERAH KABUPATEN/KOTA	Nilai Sakip Perangkat Daerah	A Kategori	7.463.832.707,00					-	13.124.790.025,92		
						Perencanaan, Penganggaran, dan Evaluasi Kinerja Perangkat Daerah	Jumlah Laporan Penyusunan Perencanaan, Penganggaran dan Evaluasi Kinerja Perangkat Daerah	15 laporan	74.812.300,00				Penguatan Tata Kelola Pemerintahan	Aparatur Dinas Arsip dan Perpustakaan	-	179.322.968,00	
2	24	01	2.01	0001	Penyusunan Dokumen Perencanaan Perangkat Daerah												
						Jumlah Dokumen Perencanaan Perangkat Daerah	5 Dokumen	11.340.600,00	Kab. Sumedang, Semua Kecamatan, Semua Kel/Desa	DANA BAGI HASIL (DBH)	-	Penguatan Tata Kelola Pemerintahan	Aparatur Dinas Arsip dan Perpustakaan	-	55.699.380,00	DINAS ARSIP DAN PERPUSTAKAAN	
2	24	01	2.01	0002	Koordinasi dan Penyusunan Dokumen RKA-SKPD												
						Jumlah Dokumen RKA-SKPD dan Laporan Hasil Koordinasi Penyusunan Dokumen RKA-SKPD	1 Dokumen	8.635.200,00	Kab. Sumedang, Semua Kecamatan, Semua Kel/Desa	DANA BAGI HASIL (DBH)	-	Penguatan Tata Kelola Pemerintahan	Aparatur Dinas Arsip dan Perpustakaan	-	11.468.919,00	DINAS ARSIP DAN PERPUSTAKAAN	
2	24	01	2.01	0003	Koordinasi dan Penyusunan Dokumen Perubahan RKA-SKPD												
						Jumlah Dokumen Perubahan RKA-SKPD dan Laporan Hasil Koordinasi Penyusunan Dokumen Perubahan RKA-SKPD	1 Dokumen	5.642.700,00	Kab. Sumedang, Semua Kecamatan, Semua Kel/Desa	DANA BAGI HASIL (DBH)	-	Penguatan Tata Kelola Pemerintahan	Aparatur Dinas Arsip dan Perpustakaan	-	10.819.699,00	DINAS ARSIP DAN PERPUSTAKAAN	
2	24	01	2.01	0004	Koordinasi dan Penyusunan DPA-SKPD												

No	Kode					Urusan / Bidang Urusan / Program / Kegiatan / Sub Kegiatan	Indikator Program / Kegiatan / Sub Kegiatan	Capaian Kinerja Dan Kerangka Pendanaan					Kelompok Sasaran	Prakiraan Maju Rencana Tahun 2027		Perangkat Daerah Penanggung Jawab	
								Target 2026	Pagu Indikatif (Rp)	Lokasi	Sumber Dana	Prioritas		Target	Pagu Indikatif (Rp)		
												Nasional					Daerah
						Jumlah Dokumen DPA-SKPD dan Laporan Hasil Koordinasi Penyusunan Dokumen DPA-SKPD	1 Dokumen	3.882.900,00	Kab. Sumedang, Semua Kecamatan, Semua Kel/Desa	DANA BAGI HASIL (DBH)	-	Penguatan Tata Kelola Pemerintahan	Aparatur Dinas Arsip dan Perpustakaan		8.052.550,00	DINAS ARSIP DAN PERPUSTAKAAN	
2	24	01	2.01	0005	Koordinasi dan Penyusunan Perubahan DPA- SKPD												
						Jumlah Dokumen Perubahan DPA-SKPD dan Laporan Hasil Koordinasi Penyusunan Dokumen Perubahan DPA-SKPD	1 Dokumen	4.355.400,00	Kab. Sumedang, Semua Kecamatan, Semua Kel/Desa	DANA BAGI HASIL (DBH)	-	Penguatan Tata Kelola Pemerintahan	Aparatur Dinas Arsip dan Perpustakaan		9.809.470,00	DINAS ARSIP DAN PERPUSTAKAAN	
2	24	01	2.01	0006	Koordinasi dan Penyusunan Laporan Capaian Kinerja dan Ikhtisar Realisasi Kinerja SKPD												
						Jumlah Laporan Capaian Kinerja dan Ikhtisar Realisasi Kinerja SKPD dan Laporan Hasil Koordinasi Penyusunan Laporan Capaian Kinerja dan Ikhtisar Realisasi Kinerja SKPD	6 Laporan	14.972.000,00	Kab. Sumedang, Semua Kecamatan, Semua Kel/Desa	DANA BAGI HASIL (DBH)	-	Penguatan Tata Kelola Pemerintahan	Aparatur Dinas Arsip dan Perpustakaan		55.972.950,00	DINAS ARSIP DAN PERPUSTAKAAN	
2	24	01	2.01	0010	Pelaksanaan Forum Perangkat Daerah Berdasarkan Bidang Urusan yang Diampu dalam Rangka Penyusunan Dokumen Perencanaan Perangkat Daerah												
						Jumlah Berita Acara Hasil Forum Perangkat Daerah Berdasarkan Bidang Urusan yang Diampu dalam Rangka Penyusunan Dokumen Perencanaan Perangkat Daerah	1 Berita Acara	25.983.500,00	Kab. Sumedang, Semua Kecamatan, Semua Kel/Desa	DANA BAGI HASIL (DBH)	-	Penguatan Tata Kelola Pemerintahan	Aparatur Dinas Arsip dan Perpustakaan		27.500.000,00	DINAS ARSIP DAN PERPUSTAKAAN	
2	24	01	2.02		Administrasi Keuangan Perangkat Daerah	Jumlah Dokumen Administrasi Keuangan Perangkat Daerah	38 Dokumen	5.501.961.343,00			-	Penguatan Tata Kelola Pemerintahan	Aparatur Dinas Arsip dan Perpustakaan		9.700.625.852,78		
2	24	01	2.02	0001	Penyediaan Gaji dan Tunjangan ASN												
						Jumlah Orang yang Menerima Gaji dan Tunjangan ASN	43 Orang/bulan	5.492.579.643,00	Kab. Sumedang, Semua Kecamatan, Semua Kel/Desa	DANA ALOKASI UMUM (DAU)	-	Penguatan Tata Kelola Pemerintahan	Aparatur Dinas Arsip dan Perpustakaan		9.661.841.843,78	DINAS ARSIP DAN PERPUSTAKAAN	
2	24	01	2.02	0003	Pelaksanaan Penatausahaan dan												
						Jumlah Dokumen Penatausahaan dan Pengujian/Verifikasi Keuangan SKPD	12 Dokumen	4.368.000,00	Kab. Sumedang, Semua Kecamatan, Semua Kel/Desa	DANA BAGI HASIL (DBH)	-	Penguatan Tata Kelola Pemerintahan	Aparatur Dinas Arsip dan Perpustakaan		13.323.310,00	DINAS ARSIP DAN PERPUSTAKAAN	
2	24	01	2.02	0007	Koordinasi dan Penyusunan Laporan Keuangan Bulanan/ Triwulanan/ Semesteran SKPD												
						Jumlah Laporan Keuangan Bulanan/ Triwulanan/ Semesteran SKPD dan Laporan Koordinasi Penyusunan Laporan Keuangan Bulanan/Triwulanan/ Semesteran SKPD	12 Laporan	5.013.700,00	Kab. Sumedang, Semua Kecamatan, Semua Kel/Desa	DANA BAGI HASIL (DBH)	-	Penguatan Tata Kelola Pemerintahan	Aparatur Dinas Arsip dan Perpustakaan		25.460.699,00	DINAS ARSIP DAN PERPUSTAKAAN	
2	24	01	2.03		Administrasi Barang Milik Daerah pada Perangkat Daerah	Jumlah Laporan Administrasi Barang Milik Daerah pada Perangkat Daerah	26 Laporan	25.035.500,00			-	Penguatan Tata Kelola Pemerintahan	Aparatur Dinas Arsip dan Perpustakaan		23.292.500,00		
2	24	01	2.03	0001	Penyusunan Perencanaan Kebutuhan Barang Milik Daerah SKPD												

No	Kode					Urusan / Bidang Urusan / Program / Kegiatan / Sub Kegiatan	Indikator Program / Kegiatan / Sub Kegiatan	Capaian Kinerja Dan Kerangka Pendanaan						Kelompok Sasaran	Prakiraan Maju Rencana Tahun 2027		Perangkat Daerah Penanggung Jawab
								Target 2026	Pagu Indikatif (Rp)	Lokasi	Sumber Dana	Prioritas			Target	Pagu Indikatif (Rp)	
												Nasional	Daerah				
						Jumlah Rencana Kebutuhan Barang Milik Daerah SKPD	2 Dokumen	3.727.200,00	Kab. Sumedang, Semua Kecamatan, Semua Kel/Desa	DANA BAGI HASIL (DBH)	-	Penguatan Tata Kelola Pemerintahan	Aparatur Dinas Arsip dan Perpustakaan		7.700.000,00	DINAS ARSIP DAN PERPUSTAKAAN	
2	24	01	2.03	0005	Rekonsiliasi dan Penyusunan Laporan Barang Milik Daerah pada SKPD												
						Jumlah Laporan Rekonsiliasi dan Penyusunan Laporan Barang Milik Daerah pada SKPD	12 Laporan	16.221.000,00	Kab. Sumedang, Semua Kecamatan, Semua Kel/Desa	DANA BAGI HASIL (DBH)	-	Penguatan Tata Kelola Pemerintahan	Aparatur Dinas Arsip dan Perpustakaan		7.892.500,00	DINAS ARSIP DAN PERPUSTAKAAN	
2	24	01	2.03	0006	Penatausahaan Barang Milik Daerah pada SKPD												
						Jumlah Laporan Penatausahaan Barang Milik Daerah pada SKPD	12 Laporan	5.087.300,00	Kab. Sumedang, Semua Kecamatan, Semua Kel/Desa	DANA BAGI HASIL (DBH)	-	Penguatan Tata Kelola Pemerintahan	Aparatur Dinas Arsip dan Perpustakaan		7.700.000,00	DINAS ARSIP DAN PERPUSTAKAAN	
2	24	01	2.05		Administrasi Kepegawaian Perangkat Daerah	Nilai Indeks Profesionalitas ASN Perangkat Daerah	90 nilai	13.842.400,00			-	Penguatan Tata Kelola Pemerintahan	Aparatur Dinas Arsip dan Perpustakaan		41.846.640,00		
2	24	01	2.05	0002	Pengadaan Pakaian Dinas beserta Atribut Kelengkapannya												
						Jumlah Paket Pakaian Dinas beserta Atribut Kelengkapan	1 Paket	0,00	Kab. Sumedang, Semua Kecamatan, Semua Kel/Desa	DANA BAGI HASIL (DBH)	-	Penguatan Tata Kelola Pemerintahan	Aparatur Dinas Arsip dan Perpustakaan		26.620.000,00	DINAS ARSIP DAN PERPUSTAKAAN	
2	24	01	2.05	0003	Pendataan dan Pengolahan Administrasi Kepegawaian												
						Jumlah Dokumen Pendataan dan Pengolahan Administrasi Kepegawaian	3 Dokumen	13.842.400,00	Kab. Sumedang, Semua Kecamatan, Semua Kel/Desa	DANA BAGI HASIL (DBH)	-	Penguatan Tata Kelola Pemerintahan	Aparatur Dinas Arsip dan Perpustakaan		15.226.640,00	DINAS ARSIP DAN PERPUSTAKAAN	
2	24	01	2.06		Administrasi Umum Perangkat Daerah	Persentase Pemenuhan Pengelolaan Administrasi Umum	100 Persen	279.806.400,00			-	Penguatan Tata Kelola Pemerintahan	Aparatur Dinas Arsip dan Perpustakaan		306.489.902,40		
2	24	01	2.06	0002	Penyediaan Peralatan dan Perlengkapan Kantor												
						Jumlah Paket Peralatan dan Perlengkapan Kantor yang Disediakan	4 Paket	36.301.000,00	Kab. Sumedang, Semua Kecamatan, Semua Kel/Desa	DANA BAGI HASIL (DBH)	-	Penguatan Tata Kelola Pemerintahan	Aparatur Dinas Arsip dan Perpustakaan		39.930.000,00	DINAS ARSIP DAN PERPUSTAKAAN	
2	24	01	2.06	0003	Penyediaan Peralatan Rumah Tangga												
						Jumlah Paket Peralatan Rumah Tangga yang Disediakan	1 Paket	14.246.000,00	Kab. Sumedang, Semua Kecamatan, Semua Kel/Desa	DANA BAGI HASIL (DBH)	-	Penguatan Tata Kelola Pemerintahan	Aparatur Dinas Arsip dan Perpustakaan		14.573.651,40	DINAS ARSIP DAN PERPUSTAKAAN	
2	24	01	2.06	0004	Penyediaan Bahan Logistik Kantor												
						Jumlah Paket Bahan Logistik Kantor yang Disediakan	1 Paket	39.669.600,00	Kab. Sumedang, Semua Kecamatan, Semua Kel/Desa	DANA BAGI HASIL (DBH)	-	Penguatan Tata Kelola Pemerintahan	Aparatur Dinas Arsip dan Perpustakaan		43.630.180,00	DINAS ARSIP DAN PERPUSTAKAAN	
2	24	01	2.06	0005	Penyediaan Barang Cetak dan Penggandaan												

No	Kode					Urusan / Bidang Urusan / Program / Kegiatan / Sub Kegiatan	Indikator Program / Kegiatan / Sub Kegiatan	Capaian Kinerja Dan Kerangka Pendanaan					Kelompok Sasaran	Prakiraan Maju Rencana Tahun 2027		Perangkat Daerah Penanggung Jawab	
								Target 2026	Pagu Indikatif (Rp)	Lokasi	Sumber Dana	Prioritas		Target	Pagu Indikatif (Rp)		
												Nasional					Daerah
						Jumlah Paket Barang Cetak dan Pengandaan yang Disediakan	1 Paket	91.040.300,00	Kab. Sumedang, Semua Kecamatan, Semua Kel/Desa	DANA BAGI HASIL (DBH)	-	Penguatan Tata Kelola Pemerintahan	Aparatur Dinas Arsip dan Perpustakaan		100.144.440,00	DINAS ARSIP DAN PERPUSTAKAAN	
2	24	01	2.06	0006	Penyediaan Bahan Bacaan dan Peraturan Perundang-undangan												
						Jumlah Dokumen Bahan Bacaan dan Peraturan Perundang-Undangan yang Disediakan	15 Dokumen	28.000.000,00	Kab. Sumedang, Semua Kecamatan, Semua Kel/Desa	DANA BAGI HASIL (DBH)	-	Penguatan Tata Kelola Pemerintahan	Aparatur Dinas Arsip dan Perpustakaan		30.526.485,00	DINAS ARSIP DAN PERPUSTAKAAN	
2	24	01	2.06	0009	Penyelenggaraan Rapat Koordinasi dan Konsultasi SKPD												
						Jumlah Laporan Penyelenggaraan Rapat Koordinasi dan Konsultasi SKPD	12 Laporan	50.584.500,00	Kab. Sumedang, Semua Kecamatan, Semua Kel/Desa	DANA BAGI HASIL (DBH)	-	Penguatan Tata Kelola Pemerintahan	Aparatur Dinas Arsip dan Perpustakaan		55.723.646,00	DINAS ARSIP DAN PERPUSTAKAAN	
2	24	01	2.06	0010	Penatausahaan Arsip Dinamis pada SKPD												
						Jumlah Dokumen Penatausahaan Arsip Dinamis pada SKPD	12 Dokumen	19.965.000,00	Kab. Sumedang, Semua Kecamatan, Semua Kel/Desa	DANA BAGI HASIL (DBH)	-	Penguatan Tata Kelola Pemerintahan	Aparatur Dinas Arsip dan Perpustakaan		21.961.500,00	DINAS ARSIP DAN PERPUSTAKAAN	
2	24	01	2.07		Pengadaan Barang Milik Daerah Penunjang Urusan Pemerintah Daerah	Persentase Barang Milik Daerah Penunjang Urusan Pemerintah Daerah Yang Terpenuhi	100 Persen	359.105.900,00			-	Penguatan Tata Kelola Pemerintahan	Aparatur Dinas Arsip dan Perpustakaan		354.046.000,00		
2	24	01	2.07	0002	Pengadaan Kendaraan Dinas Operasional atau Lapangan												
						Jumlah Unit Kendaraan Dinas Operasional atau Lapangan yang Disediakan	1 Unit	167.400.000,00	Kab. Sumedang, Semua Kecamatan, Semua Kel/Desa	DANA BAGI HASIL (DBH)	-	Penguatan Tata Kelola Pemerintahan	Aparatur Dinas Arsip dan Perpustakaan		46.585.000,00	DINAS ARSIP DAN PERPUSTAKAAN	
2	24	01	2.07	0005	Pengadaan Mebel												
						Jumlah Paket Mebel yang Disediakan	3 Unit	49.783.900,00	Kab. Sumedang, Semua Kecamatan, Semua Kel/Desa	DANA BAGI HASIL (DBH)	-	Penguatan Tata Kelola Pemerintahan	Aparatur Dinas Arsip dan Perpustakaan		117.128.000,00	DINAS ARSIP DAN PERPUSTAKAAN	
2	24	01	2.07	0006	Pengadaan Peralatan dan Mesin Lainnya												
						Jumlah Unit Peralatan dan Mesin Lainnya yang Disediakan	5 Unit	38.501.100,00	Kab. Sumedang, Semua Kecamatan, Semua Kel/Desa	DANA BAGI HASIL (DBH)	-	Penguatan Tata Kelola Pemerintahan	Aparatur Dinas Arsip dan Perpustakaan		43.923.000,00	DINAS ARSIP DAN PERPUSTAKAAN	
2	24	01	2.07	0010	Pengadaan Sarana dan Prasarana Gedung Kantor atau Bangunan Lainnya												
						Jumlah Unit Sarana dan Prasarana Gedung Kantor atau Bangunan Lainnya yang Disediakan	1 Unit	103.420.900,00	Kab. Sumedang, Semua Kecamatan, Semua Kel/Desa	DANA BAGI HASIL (DBH)	-	Penguatan Tata Kelola Pemerintahan	Aparatur Dinas Arsip dan Perpustakaan		146.410.000,00	DINAS ARSIP DAN PERPUSTAKAAN	
2	24	01	2.08		Penyediaan Jasa Penunjang Urusan Pemerintahan Daerah	Jumlah Laporan Penyediaan Jasa Penunjang Urusan Pemerintahan Daerah	36 Laporan	941.285.264,00			-	Penguatan Tata Kelola Pemerintahan	Aparatur Dinas Arsip dan Perpustakaan		1.044.986.499,74		
2	24	01	2.08	0002	Penyediaan Jasa Komunikasi, Sumber Daya Air dan Listrik												

No	Kode					Urusan / Bidang Urusan / Program / Kegiatan / Sub Kegiatan	Indikator Program / Kegiatan / Sub Kegiatan	Capaian Kinerja Dan Kerangka Pendanaan					Kelompok Sasaran	Prakiraan Maju Rencana Tahun 2027		Perangkat Daerah Penanggung Jawab	
								Target 2026	Pagu Indikatif (Rp)	Lokasi	Sumber Dana	Prioritas		Target	Pagu Indikatif (Rp)		
												Nasional					Daerah
						Jumlah Laporan Penyediaan Jasa Komunikasi, Sumber Daya Air dan Listrik yang Disediakan	12 Laporan	243.312.000,00	Kab. Sumedang, Semua Kecamatan, Semua Kel/Desa	DANA BAGI HASIL (DBH)	-	Penguatan Tata Kelola Pemerintahan	Aparatur Dinas Arsip dan Perpustakaan		276.992.844,74	DINAS ARSIP DAN PERPUSTAKAAN	
	2	24	01	2.08	0004	Penyediaan Jasa Pelayanan Umum Kantor											
						Jumlah Laporan Penyediaan Jasa Pelayanan Umum Kantor yang Disediakan	12 Laporan	697.973.264,00	Kab. Sumedang, Semua Kecamatan, Semua Kel/Desa	DANA BAGI HASIL (DBH)	-	Penguatan Tata Kelola Pemerintahan	Aparatur Dinas Arsip dan Perpustakaan		767.993.655,00	DINAS ARSIP DAN PERPUSTAKAAN	
2	24	01	2.09			Pemeliharaan Barang Milik Daerah Penunjang Urusan Pemerintahan Daerah	Persentase Barang Milik Daerah Penunjang Urusan Pemerintahan Daerah dalam Kondisi Baik	100 Persen	267.983.600,00			-	Penguatan Tata Kelola Pemerintahan	Aparatur Dinas Arsip dan Perpustakaan		294.913.663,00	
2	24	01	2.09	0002	Penyediaan Jasa Pemeliharaan, Biaya Pemeliharaan, Pajak dan Perizinan Kendaraan Dinas Operasional atau Lapangan												
						Jumlah Kendaraan Dinas Operasional atau Lapangan yang Dipelihara dan Dibayarkan Pajak dan Perizinannya	14 Unit	152.113.600,00	Kab. Sumedang, Semua Kecamatan, Semua Kel/Desa	DANA BAGI HASIL (DBH)	-	Penguatan Tata Kelola Pemerintahan	Aparatur Dinas Arsip dan Perpustakaan		167.331.989,00	DINAS ARSIP DAN PERPUSTAKAAN	
2	24	01	2.09	0006	Pemeliharaan Peralatan dan Mesin Lainnya												
						Jumlah Peralatan dan Mesin Lainnya yang Dipelihara	10 Unit	9.500.000,00	Kab. Sumedang, Semua Kecamatan, Semua Kel/Desa	DANA BAGI HASIL (DBH)	-	Penguatan Tata Kelola Pemerintahan	Aparatur Dinas Arsip dan Perpustakaan		10.453.674,00	DINAS ARSIP DAN PERPUSTAKAAN	
2	24	01	2.09	0010	Pemeliharaan/Rehabilitasi Sarana dan Prasarana Gedung Kantor atau Bangunan Lainnya												
						Jumlah Sarana dan Prasarana Gedung Kantor atau Bangunan Lainnya yang Dipelihara/Direhabilitasi	1 Unit	106.370.000,00	Kab. Sumedang, Semua Kecamatan, Semua Kel/Desa	DANA BAGI HASIL (DBH)	-	Penguatan Tata Kelola Pemerintahan	Aparatur Dinas Arsip dan Perpustakaan		117.128.000,00	DINAS ARSIP DAN PERPUSTAKAAN	
219	2	24	02			PROGRAM PENGELOLAAN ARSIP	Tingkat Ketersediaan Arsip	60,43 Persen	598.190.000,00							658.845.000,00	
2	24	02	2.01			Pengelolaan Arsip Dinamis Daerah Kabupaten/Kota	Persentase Arsip Aktif dan Inaktif yang telah dibuatkan daftar arsip	80,93 Persen	306.130.000,00			-	Penguatan Tata Kelola Pemerintahan	Dokumen Arsip		336.743.000,00	
2	24	02	2.01	0001	Penciptaan dan Penggunaan Arsip Dinamis												
						Jumlah Naskah Dinas yang Diciptakan dan Digunakan	6000 Berkas	106.480.000,00	Kab. Sumedang, Semua Kecamatan, Semua Kel/Desa	DANA ALOKASI UMUM (DAU)	-	Penguatan Tata Kelola Pemerintahan	Dokumen Arsip		117.128.000,00	DINAS ARSIP DAN PERPUSTAKAAN	
2	24	02	2.01	0002	Pemeliharaan dan Penyusutan Arsip Dinamis												
						Jumlah Naskah Dinas yang Dilakukan Pemeliharaan dan Penyusutan	3500 Berkas	93.170.000,00	Kab. Sumedang, Semua Kecamatan, Semua Kel/Desa	DANA ALOKASI UMUM (DAU)	-	Penguatan Tata Kelola Pemerintahan	Dokumen Arsip		102.487.000,00	DINAS ARSIP DAN PERPUSTAKAAN	
2	24	02	2.01	0003	Pengawasan Arsip Dinamis Kewenangan Kabupaten/Kota												

No	Kode					Urusan / Bidang Urusan / Program / Kegiatan / Sub Kegiatan	Indikator Program / Kegiatan / Sub Kegiatan	Capaian Kinerja Dan Kerangka Pendanaan						Kelompok Sasaran	Prakiraan Maju Rencana Tahun 2027		Perangkat Daerah Penanggung Jawab
								Target 2026	Pagu Indikatif (Rp)	Lokasi	Sumber Dana	Prioritas			Target	Pagu Indikatif (Rp)	
												Nasional	Daerah				
						Jumlah Laporan Hasil Pengawasan Arsip Dinamis Kewenangan Kabupaten/Kota	55 Laporan	106.480.000,00	Kab. Sumedang, Semua Kecamatan, Semua Kel/Desa	DANA ALOKASI UMUM (DAU)	-	Penguatan Tata Kelola Pemerintahan	Dokumen Arsip		117.128.000,00	DINAS ARSIP DAN PERPUSTAKAAN	
2	24	02	2.02		Pengelolaan Arsip Statis Daerah Kabupaten/Kota	Persentase Arsip Statis yang telah dibuatkan sarana temu balik	80,79 Persen	133.200.000,00			-	Penguatan Tata Kelola Pemerintahan	Dokumen Arsip	-	146.410.000,00		
2	24	02	2.02	0001	Pengumpulan dan Penyampaian Salinan Otentik Naskah Asli Arsip Terjaga kepada ANRI												
						Jumlah Salinan Otentik Naskah Asli Arsip Terjaga yang Dikumpulkan dan Disampaikan kepada ANRI	7 Arsip	66.600.000,00	Kab. Sumedang, Semua Kecamatan, Semua Kel/Desa	DANA ALOKASI UMUM (DAU)	-	Penguatan Tata Kelola Pemerintahan	Dokumen Arsip		73.205.000,00	DINAS ARSIP DAN PERPUSTAKAAN	
2	24	02	2.02	0004	Akuisisi, Pengolahan, Preservasi, dan Akses Arsip Statis												
						Jumlah Arsip Statis yang Dilakukan Akuisisi, Pengolahan, Preservasi dan Akses Arsip Statis	500 Arsip	66.600.000,00	Kab. Sumedang, Semua Kecamatan, Semua Kel/Desa	DANA ALOKASI UMUM (DAU)	-	Penguatan Tata Kelola Pemerintahan	Dokumen Arsip		73.205.000,00	DINAS ARSIP DAN PERPUSTAKAAN	
2	24	02	2.03		Pengelolaan Simpul Jaringan Informasi Kearsipan Nasional Tingkat Kabupaten/Kota	Persentase jumlah arsip yang telah dimasukkan dalam SIKN melalui JIKN	80 Persen	158.860.000,00			-	Penguatan Tata Kelola Pemerintahan	Dokumen Arsip	-	175.692.000,00		
2	24	02	2.03	0001	Penyediaan Informasi, Akses dan Layanan Kearsipan Tingkat Daerah Kabupaten/Kota Melalui JIKN												
						Jumlah Layanan Penyediaan Informasi, Akses dan Layanan Kearsipan Tingkat Daerah Kabupaten/Kota Melalui JIKN	750 Pengguna	79.860.000,00	Kab. Sumedang, Semua Kecamatan, Semua Kel/Desa	DANA ALOKASI UMUM (DAU)	-	Penguatan Tata Kelola Pemerintahan	Dokumen Arsip		87.846.000,00	DINAS ARSIP DAN PERPUSTAKAAN	
2	24	02	2.03	0002	Pemberdayaan Kapasitas Unit Kearsipan dan Lembaga Kearsipan Daerah Kabupaten/Kota												
						Jumlah Laporan Hasil Pemberdayaan Kapasitas Unit Kearsipan dan Lembaga Kearsipan Daerah Kabupaten/Kota	55 Laporan	79.000.000,00	Kab. Sumedang, Semua Kecamatan, Semua Kel/Desa	DANA ALOKASI UMUM (DAU)	-	Penguatan Tata Kelola Pemerintahan	Dokumen Arsip		87.846.000,00	DINAS ARSIP DAN PERPUSTAKAAN	
220	2	24	03		PROGRAM PERLINDUNGAN DAN PENYELAMATAN ARSIP	Tingkat Keberadaan Arsip	100 Persen	423.095.800,00			-			-	520.421.000,00		
2	24	03	2.01		Pemusnahan Arsip Dilingkungan Pemerintah Daerah Kabupaten/Kota yang Memiliki Retensi di Bawah 10 (Sepuluh) Tahun	Tingkat Kesesuaian Kegiatan Pemusnahan Arsip dengan NSPK	100 Persen	133.095.800,00			-	Penguatan Tata Kelola Pemerintahan	-	-	146.410.000,00		
2	24	03	2.01	0003	Pelaksanaan Pemusnahan Arsip yang Memiliki Retensi di Bawah 10 Tahun												
						Jumlah Arsip yang Memiliki Retensi Di Bawah 10 Tahun yang Dimusnahkan	50 Berkas	66.500.000,00	Kab. Sumedang, Semua Kecamatan, Semua Kel/Desa	DANA ALOKASI UMUM (DAU)	-	Penguatan Tata Kelola Pemerintahan	-		73.205.000,00	DINAS ARSIP DAN PERPUSTAKAAN	
2	24	03	2.01	0004	Penilaian, Penetapan dan Pelaksanaan Pemusnahan Arsip yang Memiliki Retensi di Bawah 10 (Sepuluh) Tahun												
						Jumlah Arsip yang Dilakukan Penilaian, Penetapan dan Pelaksanaan Pemusnahan Arsip yang Memiliki Retensi di Bawah 10 (Sepuluh) Tahun	140 Arsip	66.595.800,00	Kab. Sumedang, Semua Kecamatan, Semua Kel/Desa	DANA ALOKASI UMUM (DAU)	-	Penguatan Tata Kelola Pemerintahan	-		73.205.000,00	DINAS ARSIP DAN PERPUSTAKAAN	

No	Kode				Urusan / Bidang Urusan / Program / Kegiatan / Sub Kegiatan	Indikator Program / Kegiatan / Sub Kegiatan	Capaian Kinerja Dan Kerangka Pendanaan					Kelompok Sasaran	Prakiraan Maju Rencana Tahun 2027		Perangkat Daerah Penanggung Jawab	
							Target 2026	Pagu Indikatif (Rp)	Lokasi	Sumber Dana	Prioritas		Target	Pagu Indikatif (Rp)		
											Nasional					Daerah
2	24	03	2.02		Perlindungan dan Penyelamatan Arsip Akibat Bencana yang Berskala Kabupaten/Kota	Tingkat Kesesuaian Kegiatan Perlindungan dan Penyelamatan Arsip akibat Bencana dengan NSPK	100 Persen	60.000.000,00			-	Penguatan Tata Kelola Pemerintahan	Dokumen Arsip	-	73.205.000,00	
2	24	03	2.02	0001	Evakuasi dan Identifikasi Arsip Akibat Bencana	Jumlah Arsip yang Dilakukan Evakuasi, Identifikasi, Pemulihan dan Penyimpanan Akibat Bencana	75 Arsip	60.000.000,00	Kab. Sumedang, Semua Kecamatan, Semua Kel/Desa	DANA ALOKASI UMUM (DAU)	-	Penguatan Tata Kelola Pemerintahan	Dokumen Arsip	-	73.205.000,00	DINAS ARSIP DAN PERPUSTAKAAN
2	24	03	2.03		Penyelamatan Arsip Perangkat Daerah Kabupaten/Kota yang Digabung dan/atau Dibubarkan, dan Pemekaran Daerah Kecamatan dan Desa/Kelurahan	Tingkat Kesesuaian Kegiatan Penyelamatan Arsip Perangkat Daerah Kabupaten/Kota yang digabung dan/atau dibubarkan dan Pemekaran Daerah dengan NSPK	100 Persen	70.000.000,00			-	Penguatan Tata Kelola Pemerintahan	Dokumen Arsip	-	87.846.000,00	
2	24	03	2.03	0002	Pendataan, Penyusunan Daftar dan Penilaian serta Penyerahan atau Pemusnahan Arsip bagi Pembubaran Perangkat Daerah Kabupaten/Kota	Jumlah Arsip yang Dilakukan Pendataan, Penyusunan Daftar dan Penilaian serta Penyerahan atau Pemusnahan Arsip bagi Pembubaran Perangkat Daerah Kabupaten/Kota	2 Arsip	70.000.000,00	Kab. Sumedang, Semua Kecamatan, Semua Kel/Desa	DANA ALOKASI UMUM (DAU)	-	Penguatan Tata Kelola Pemerintahan	Dokumen Arsip	-	87.846.000,00	DINAS ARSIP DAN PERPUSTAKAAN
2	24	03	2.04		Autentikasi Arsip Statis dan Arsip Hasil Alih Media Kabupaten/Kota	Persentase Pengelolaan Autentikasi Arsip Statis dan Arsip hasil Alih Media Kabupaten/Kota	100 Persen	100.000.000,00			-	Penguatan Tata Kelola Pemerintahan	Dokumen Arsip	-	146.410.000,00	
2	24	03	2.04	0001	Penilaian dan Penetapan Autentisitas Arsip Statis Sesuai Persyaratan Penjaminan Keabsahan Arsip	Jumlah Daftar Autentisitas Arsip Sesuai Persyaratan Penjaminan Keabsahan Arsip yang Dinilai dan Ditetapkan	500 Arsip	100.000.000,00	Kab. Sumedang, Semua Kecamatan, Semua Kel/Desa	DANA ALOKASI UMUM (DAU)	-	Penguatan Tata Kelola Pemerintahan	Dokumen Arsip	-	146.410.000,00	DINAS ARSIP DAN PERPUSTAKAAN
2	24	03	2.05		Pencarian Arsip Statis Kabupaten/Kota yang Dinyatakan Hilang	Tingkat Kesesuaian Kegiatan Pencarian Arsip Statis Kabupaten/Kota yang dinyatakan hilang sesuai NSPK	100 Persen	60.000.000,00			-	Penguatan Tata Kelola Pemerintahan	Dokumen Arsip	-	66.550.000,00	
2	24	03	2.05	0003	Penetapan dan Pengumuman Daftar Pencarian Arsip (DPA)	Jumlah Daftar Pencarian Arsip (DPA) yang Dilakukan Penetapan dan Pengumuman	10 Arsip	60.000.000,00	Kab. Sumedang, Semua Kecamatan, Semua Kel/Desa	DANA ALOKASI UMUM (DAU)	-	Penguatan Tata Kelola Pemerintahan	Dokumen Arsip	-	66.550.000,00	DINAS ARSIP DAN PERPUSTAKAAN
					Dinas Perikanan dan Peternakan			32.834.565.872,00							36.285.522.460,00	
3					URUSAN PEMERINTAHAN PILIHAN			32.834.565.872,00							36.285.522.460,00	
					URUSAN PEMERINTAHAN BIDANG KELAUTAN DAN PERIKANAN			17.844.578.697,00							19.796.536.567,00	
221	3	25	01		PROGRAM PENUNJANG URUSAN PEMERINTAHAN DAERAH KABUPATEN/KOTA	Nilai SAKIP Perangkat Daerah	88.9444 Nilai	14.449.615.197,00						-	15.894.576.717,00	
	3	25	01	2.01	Perencanaan, Penganggaran, dan Evaluasi Kinerja Perangkat Daerah	Jumlah Dokumen Perencanaan, Penganggaran, dan Evaluasi Kinerja Perangkat Daerah	48 Dokumen	106.500.300,00			-	-	-	-	117.150.000,00	
3	25	01	2.01	0001	Penyusunan Dokumen Perencanaan Perangkat Daerah											

No	Kode					Urusan / Bidang Urusan / Program / Kegiatan / Sub Kegiatan	Indikator Program / Kegiatan / Sub Kegiatan	Capaian Kinerja Dan Kerangka Pendanaan						Kelompok Sasaran	Prakiraan Maju Rencana Tahun 2027		Perangkat Daerah Penanggung Jawab
								Target 2026	Pagu Indikatif (Rp)	Lokasi	Sumber Dana	Prioritas			Target	Pagu Indikatif (Rp)	
												Nasional	Daerah				
						Jumlah Dokumen Perencanaan Perangkat Daerah	2 Dokumen	12.500.000,00	Kab. Sumedang, Semua Kecamatan, Semua Kel/Desa	DANA BAGI HASIL (DBH)	-	-	-		13.750.000,00	DINAS PERIKANAN DAN PETERNAKAN	
3	25	01	2.01	0002	Koordinasi dan Penyusunan Dokumen RKA-SKPD												
						Jumlah Dokumen RKA-SKPD dan Laporan Hasil Koordinasi Penyusunan Dokumen RKA-SKPD	1 Dokumen	7.500.000,00	Kab. Sumedang, Semua Kecamatan, Semua Kel/Desa	DANA BAGI HASIL (DBH)	-	-	-		8.250.000,00	DINAS PERIKANAN DAN PETERNAKAN	
3	25	01	2.01	0003	Koordinasi dan Penyusunan Dokumen Perubahan RKA-SKPD												
						Jumlah Dokumen Perubahan RKA-SKPD dan Laporan Hasil Koordinasi Penyusunan Dokumen Perubahan RKA-SKPD	5 Dokumen	5.000.000,00	Kab. Sumedang, Semua Kecamatan, Semua Kel/Desa	DANA BAGI HASIL (DBH)	-	-	-		5.500.000,00	DINAS PERIKANAN DAN PETERNAKAN	
3	25	01	2.01	0004	Koordinasi dan Penyusunan DPA-SKPD												
						Jumlah Dokumen DPA-SKPD dan Laporan Hasil Koordinasi Penyusunan Dokumen DPA-SKPD	1 Dokumen	4.000.000,00	Kab. Sumedang, Semua Kecamatan, Semua Kel/Desa	DANA BAGI HASIL (DBH)	-	-	-		4.400.000,00	DINAS PERIKANAN DAN PETERNAKAN	
3	25	01	2.01	0005	Koordinasi dan Penyusunan Perubahan DPA- SKPD												
						Jumlah Dokumen Perubahan DPA-SKPD dan Laporan Hasil Koordinasi Penyusunan Dokumen Perubahan DPA-SKPD	5 Dokumen	5.000.000,00	Kab. Sumedang, Semua Kecamatan, Semua Kel/Desa	DANA BAGI HASIL (DBH)	-	-	-		5.500.000,00	DINAS PERIKANAN DAN PETERNAKAN	
3	25	01	2.01	0006	Koordinasi dan Penyusunan Laporan Capaian Kinerja dan Ikhtisar Realisasi Kinerja SKPD												
						Jumlah Laporan Capaian Kinerja dan Ikhtisar Realisasi Kinerja SKPD dan Laporan Hasil Koordinasi Penyusunan Laporan Capaian Kinerja dan Ikhtisar Realisasi Kinerja SKPD	21 Laporan	40.000.000,00	Kab. Sumedang, Semua Kecamatan, Semua Kel/Desa	DANA BAGI HASIL (DBH)	-	-	-		44.000.000,00	DINAS PERIKANAN DAN PETERNAKAN	
3	25	01	2.01	0007	Evaluasi Kinerja Perangkat Daerah												
						Jumlah Laporan Evaluasi Kinerja Perangkat Daerah	4 Laporan	7.499.900,00	Semua Kota/Kab, Semua Kecamatan, Semua Kel/Desa	DANA BAGI HASIL (DBH)	-	-	-		8.250.000,00	DINAS PERIKANAN DAN PETERNAKAN	
3	25	01	2.01	0008	Penyelenggaraan Walidata Pendukung Statistik Sektoral Daerah												
						Jumlah Dokumen Hasil Penyelenggaraan Walidata Pendukung Statistik Sektoral Daerah	1 Dokumen	0,00	Kab. Sumedang, Semua Kecamatan, Semua Kel/Desa	DANA BAGI HASIL (DBH)	-	-	-		0,00	DINAS PERIKANAN DAN PETERNAKAN	
3	25	01	2.01	0010	Pelaksanaan Forum Perangkat Daerah Berdasarkan Bidang Urusan yang Diampu dalam Rangka Penyusunan Dokumen Perencanaan Perangkat Daerah												

No	Kode					Urusan / Bidang Urusan / Program / Kegiatan / Sub Kegiatan	Indikator Program / Kegiatan / Sub Kegiatan	Capaian Kinerja Dan Kerangka Pendanaan						Kelompok Sasaran	Prakiraan Maju Rencana Tahun 2027		Perangkat Daerah Penanggung Jawab
								Target 2026	Pagu Indikatif (Rp)	Lokasi	Sumber Dana	Prioritas			Target	Pagu Indikatif (Rp)	
												Nasional	Daerah				
						Jumlah Berita Acara Hasil Forum Perangkat Daerah Berdasarkan Bidang Urusan yang Diampu dalam Rangka Penyusunan Dokumen Perencanaan Perangkat Daerah	1 Berita Acara	25.000.400,00	Kab. Sumedang, Semua Kecamatan, Semua Kel/Desa	DANA BAGI HASIL (DBH)	-	-	-		27.500.000,00	DINAS PERIKANAN DAN PETERNAKAN	
3	25	01	2.01	0011	Penyusunan Dokumen Perencanaan Urusan Selain Renstra PD dan Renja PD												
						Jumlah Dokumen Perencanaan Urusan Selain Renstra PD dan Renja PD yang disusun	1 Dokumen	0,00	Kab. Sumedang, Semua Kecamatan, Semua Kel/Desa	DANA BAGI HASIL (DBH)	-	-	-		0,00	DINAS PERIKANAN DAN PETERNAKAN	
3	25	01	2.01	0012	Koordinasi Peningkatan Partisipasi Masyarakat dalam Penyelenggaraan Urusan Pemerintahan Daerah yang Diampu												
						Jumlah Subtansi Koordinasi Peningkatan Partisipasi Masyarakat dalam Penyelenggaraan Urusan Pemerintahan Daerah yang Diampu	2 Subtansi	0,00	Kab. Sumedang, Semua Kecamatan, Semua Kel/Desa	DANA BAGI HASIL (DBH)	-	-	-		0,00	DINAS PERIKANAN DAN PETERNAKAN	
3	25	01	2.01	0013	Sinkronisasi dan Harmonisasi Pusat dan Daerah dalam Rangka Mendukung Target Pembangunan Nasional melalui Koordinasi Teknis Pembangunan												
						Jumlah Berita Acara Hasil Sinkronisasi dan Harmonisasi Pusat dan Daerah dalam Rangka Mendukung Target Pembangunan Nasional melalui Koordinasi Teknis Pembangunan	2 Berita Acara	0,00	Kab. Sumedang, Semua Kecamatan, Semua Kel/Desa	DANA BAGI HASIL (DBH)	-	-	-		0,00	DINAS PERIKANAN DAN PETERNAKAN	
3	25	01	2.02		Administrasi Keuangan Perangkat Daerah	Jumlah Dokumen Administarsi Keuangan Perangkat Daerah	12 Dokumen	12.617.012.897,00			-	-	-		13.878.714.187,00		
3	25	01	2.02	0001	Penyediaan Gaji dan Tunjangan ASN												
						Jumlah Orang yang Menerima Gaji dan Tunjangan ASN	12 Orang/bulan	12.605.512.897,00	Kab. Sumedang, Semua Kecamatan, Semua Kel/Desa	DANA ALOKASI UMUM (DAU)	-	-	-		13.866.064.187,00	DINAS PERIKANAN DAN PETERNAKAN	
3	25	01	2.02	0003	Pelaksanaan Penatausahaan dan												
						Jumlah Dokumen Penatausahaan dan Pengujian/Verifikasi Keuangan SKPD	12 Dokumen	3.500.000,00	Kab. Sumedang, Semua Kecamatan, Semua Kel/Desa	DANA BAGI HASIL (DBH)	-	-	-		3.850.000,00	DINAS PERIKANAN DAN PETERNAKAN	
3	25	01	2.02	0005	Koordinasi dan Penyusunan Laporan Keuangan Akhir Tahun SKPD												
						Jumlah Laporan Keuangan Akhir Tahun SKPD dan Laporan Hasil Koordinasi Penyusunan Laporan Keuangan Akhir Tahun SKPD	12 Laporan	3.000.000,00	Kab. Sumedang, Semua Kecamatan, Semua Kel/Desa	DANA BAGI HASIL (DBH)	-	-	-		3.300.000,00	DINAS PERIKANAN DAN PETERNAKAN	
3	25	01	2.02	0007	Koordinasi dan Penyusunan Laporan Keuangan Bulanan/ Triwulanan/ Semesteran SKPD												
						Jumlah Laporan Keuangan Bulanan/ Triwulanan/ Semesteran SKPD dan Laporan Koordinasi Penyusunan Laporan Keuangan Bulanan/Triwulanan/ Semesteran SKPD	12 Laporan	5.000.000,00	Kab. Sumedang, Semua Kecamatan, Semua Kel/Desa	DANA BAGI HASIL (DBH)	-	-	-		5.500.000,00	DINAS PERIKANAN DAN PETERNAKAN	

No	Kode				Urusan / Bidang Urusan / Program / Kegiatan / Sub Kegiatan	Indikator Program / Kegiatan / Sub Kegiatan	Capaian Kinerja Dan Kerangka Pendanaan					Kelompok Sasaran	Prakiraan Maju Rencana Tahun 2027		Perangkat Daerah Penanggung Jawab	
							Target 2026	Pagu Indikatif (Rp)	Lokasi	Sumber Dana	Prioritas		Target	Pagu Indikatif (Rp)		
											Nasional					Daerah
3	25	01	2.03		Administrasi Barang Milik Daerah pada Perangkat Daerah	Jumlah Laporan Administrasi Barang Milik Daerah pada Perangkat Daerah	1 Laporan	16.250.000,00							17.875.000,00	
3	25	01	2.03	0001	Penyusunan Perencanaan Kebutuhan Barang Milik Daerah SKPD											
						Jumlah Rencana Kebutuhan Barang Milik Daerah SKPD	1 Dokumen	2.750.000,00	Kab. Sumedang, Semua Kecamatan, Semua Kel/Desa	DANA BAGI HASIL (DBH)					3.025.000,00	DINAS PERIKANAN DAN PETERNAKAN
3	25	01	2.03	0005	Rekonsiliasi dan Penyusunan Laporan Barang Milik Daerah pada SKPD											
						Jumlah Laporan Rekonsiliasi dan Penyusunan Laporan Barang Milik Daerah pada SKPD	12 Laporan	11.000.000,00	Kab. Sumedang, Semua Kecamatan, Semua Kel/Desa	DANA BAGI HASIL (DBH)					12.100.000,00	DINAS PERIKANAN DAN PETERNAKAN
3	25	01	2.03	0006	Penatausahaan Barang Milik Daerah pada SKPD											
						Jumlah Laporan Penatausahaan Barang Milik Daerah pada SKPD	12 Laporan	2.500.000,00	Kab. Sumedang, Semua Kecamatan, Semua Kel/Desa	DANA BAGI HASIL (DBH)					2.750.000,00	DINAS PERIKANAN DAN PETERNAKAN
3	25	01	2.05		Administrasi Kepegawaian Perangkat Daerah	Nilai Indeks Profesionalitas ASN Perangkat Daerah	85 Point	0,00							0,00	
3	25	01	2.05	0002	Pengadaan Pakaian Dinas beserta Atribut Kelengkapannya											
						Jumlah Paket Pakaian Dinas beserta Atribut Kelengkapan	1 Paket	0,00	Kab. Sumedang, Semua Kecamatan, Semua Kel/Desa	DANA BAGI HASIL (DBH)					0,00	DINAS PERIKANAN DAN PETERNAKAN
3	25	01	2.05	0003	Pendataan dan Pengolahan Administrasi Kepegawaian											
						Jumlah Dokumen Pendataan dan Pengolahan Administrasi Kepegawaian	1 Dokumen	0,00	Kab. Sumedang, Semua Kecamatan, Semua Kel/Desa	DANA BAGI HASIL (DBH)					0,00	DINAS PERIKANAN DAN PETERNAKAN
3	25	01	2.05	0006	Pemulangan Pegawai yang Pensiun											
						Jumlah Pegawai Pensiun yang Dipulangkan	6 Orang	0,00	Kab. Sumedang, Semua Kecamatan, Semua Kel/Desa	DANA BAGI HASIL (DBH)					0,00	DINAS PERIKANAN DAN PETERNAKAN
3	25	01	2.05	0009	Pendidikan dan Pelatihan Pegawai Berdasarkan Tugas dan Fungsi											
						Jumlah Pegawai Berdasarkan Tugas dan Fungsi yang Mengikuti Pendidikan dan Pelatihan	2 Orang	0,00	Kab. Sumedang, Semua Kecamatan, Semua Kel/Desa	DANA BAGI HASIL (DBH)					0,00	DINAS PERIKANAN DAN PETERNAKAN
3	25	01	2.05	0011	Bimbingan Teknis Implementasi Peraturan Perundang-Undangan											
						Jumlah Orang yang Mengikuti Bimbingan Teknis Implementasi Peraturan Perundang-Undangan	50 Orang	0,00	Kab. Sumedang, Semua Kecamatan, Semua Kel/Desa	DANA BAGI HASIL (DBH)					0,00	DINAS PERIKANAN DAN PETERNAKAN

No	Kode				Urusan / Bidang Urusan / Program / Kegiatan / Sub Kegiatan	Indikator Program / Kegiatan / Sub Kegiatan	Capaian Kinerja Dan Kerangka Pendanaan					Kelompok Sasaran	Prakiraan Maju Rencana Tahun 2027		Perangkat Daerah Penanggung Jawab	
							Target 2026	Pagu Indikatif (Rp)	Lokasi	Sumber Dana	Prioritas		Target	Pagu Indikatif (Rp)		
											Nasional					Daerah
3	25	01	2.06		Administrasi Umum Perangkat Daerah	Persentase Pemenuhan Pengelolaan Administrasi Umum Perangkat Daerah	100 Persen	205.050.000,00			-	-	-	-	225.500.000,00	
3	25	01	2.06	0002	Penyediaan Peralatan dan Perlengkapan Kantor											
						Jumlah Paket Peralatan dan Perlengkapan Kantor yang Disediakan	12 Paket	50.038.000,00	Kab. Sumedang, Semua Kecamatan, Semua Kel/Desa	DANA BAGI HASIL (DBH)	-	-	-	-	55.000.000,00	DINAS PERIKANAN DAN PETERNAKAN
3	25	01	2.06	0003	Penyediaan Peralatan Rumah Tangga											
						Jumlah Paket Peralatan Rumah Tangga yang Disediakan	12 Paket	0,00	Kab. Sumedang, Semua Kecamatan, Semua Kel/Desa	DANA BAGI HASIL (DBH)	-	-	-	-	0,00	DINAS PERIKANAN DAN PETERNAKAN
3	25	01	2.06	0004	Penyediaan Bahan Logistik Kantor											
						Jumlah Paket Bahan Logistik Kantor yang Disediakan	12 Paket	50.000.000,00	Kab. Sumedang, Semua Kecamatan, Semua Kel/Desa	DANA BAGI HASIL (DBH)	-	-	-	-	55.000.000,00	DINAS PERIKANAN DAN PETERNAKAN
3	25	01	2.06	0005	Penyediaan Barang Cetak dan Penggandaan											
						Jumlah Paket Barang Cetak dan Penggandaan yang Disediakan	12 Paket	35.000.000,00	Kab. Sumedang, Semua Kecamatan, Semua Kel/Desa	DANA BAGI HASIL (DBH)	-	-	-	-	38.500.000,00	DINAS PERIKANAN DAN PETERNAKAN
3	25	01	2.06	0006	Penyediaan Bahan Bacaan dan Peraturan Perundang-undangan											
						Jumlah Dokumen Bahan Bacaan dan Peraturan Perundang-Undangan yang Disediakan	12 Dokumen	19.962.000,00	Kab. Sumedang, Semua Kecamatan, Semua Kel/Desa	DANA BAGI HASIL (DBH)	-	-	-	-	22.000.000,00	DINAS PERIKANAN DAN PETERNAKAN
3	25	01	2.06	0009	Penyelenggaraan Rapat Koordinasi dan Konsultasi SKPD											
						Jumlah Laporan Penyelenggaraan Rapat Koordinasi dan Konsultasi SKPD	12 Laporan	50.050.000,00	Kab. Sumedang, Semua Kecamatan, Semua Kel/Desa	DANA BAGI HASIL (DBH)	-	-	-	-	55.000.000,00	DINAS PERIKANAN DAN PETERNAKAN
3	25	01	2.06	0010	Penatausahaan Arsip Dinamis pada SKPD											
						Jumlah Dokumen Penatausahaan Arsip Dinamis pada SKPD	12 Dokumen	0,00	Kab. Sumedang, Semua Kecamatan, Semua Kel/Desa	DANA BAGI HASIL (DBH)	-	-	-	-	0,00	DINAS PERIKANAN DAN PETERNAKAN
3	25	01	2.06	0011	Dukungan Pelaksanaan Sistem Pemerintahan Berbasis Elektronik pada SKPD											
						Jumlah Dokumen Dukungan Pelaksanaan Sistem Pemerintahan Berbasis Elektronik pada SKPD	1 Dokumen	0,00	Kab. Sumedang, Semua Kecamatan, Semua Kel/Desa	DANA BAGI HASIL (DBH)	-	-	-	-	0,00	DINAS PERIKANAN DAN PETERNAKAN
3	25	01	2.07		Pengadaan Barang Milik Daerah Penunjang Urusan Pemerintah Daerah	Persentase Barang Milik Daerah Penunjang Urusan Perangkat Daerah yang Terpenuhi	65 Persen	69.613.900,00			-	-	-	-	78.650.000,00	

No	Kode					Urusan / Bidang Urusan / Program / Kegiatan / Sub Kegiatan	Indikator Program / Kegiatan / Sub Kegiatan	Capaian Kinerja Dan Kerangka Pendanaan					Kelompok Sasaran	Prakiraan Maju Rencana Tahun 2027		Perangkat Daerah Penanggung Jawab		
								Target 2026	Pagu Indikatif (Rp)	Lokasi	Sumber Dana	Prioritas		Target	Pagu Indikatif (Rp)			
												Nasional					Daerah	
3	25	01	2.07	0002	Pengadaan Kendaraan Dinas Operasional atau Lapangan													
					Jumlah Unit Kendaraan Dinas Operasional atau Lapangan yang Disediakan	1 Unit	0,00	Kab. Sumedang, Semua Kecamatan, Semua Kel/Desa	DANA BAGI HASIL (DBH)	-	-	-		0,00	DINAS PERIKANAN DAN PETERNAKAN			
3	25	01	2.07	0005	Pengadaan Mebel													
					Jumlah Paket Mebel yang Disediakan	5 Unit	29.113.900,00	Kab. Sumedang, Semua Kecamatan, Semua Kel/Desa	DANA BAGI HASIL (DBH)	-	-	-		31.900.000,00	DINAS PERIKANAN DAN PETERNAKAN			
3	25	01	2.07	0006	Pengadaan Peralatan dan Mesin Lainnya													
					Jumlah Unit Peralatan dan Mesin Lainnya yang Disediakan	1 Unit	7.500.000,00	Kab. Sumedang, Semua Kecamatan, Semua Kel/Desa	DANA BAGI HASIL (DBH)	-	-	-		8.250.000,00	DINAS PERIKANAN DAN PETERNAKAN			
3	25	01	2.07	0009	Pengadaan Gedung Kantor atau Bangunan Lainnya													
					Jumlah Unit Gedung Kantor atau Bangunan Lainnya yang Disediakan	1 Unit	33.000.000,00	Kab. Sumedang, Semua Kecamatan, Semua Kel/Desa	DANA BAGI HASIL (DBH)	-	-	-		38.500.000,00	DINAS PERIKANAN DAN PETERNAKAN			
3	25	01	2.07	0010	Pengadaan Sarana dan Prasarana Gedung Kantor atau Bangunan Lainnya													
					Jumlah Unit Sarana dan Prasarana Gedung Kantor atau Bangunan Lainnya yang Disediakan	1 Unit	0,00	Kab. Sumedang, Semua Kecamatan, Semua Kel/Desa	DANA BAGI HASIL (DBH)	-	-	-		0,00	DINAS PERIKANAN DAN PETERNAKAN			
3	25	01	2.08		Penyediaan Jasa Penunjang Urusan Pemerintahan Daerah	Jumlah Laporan Penyediaan Jasa Penunjang Urusan Pemerintahan Daerah	12 Laporan	1.033.796.000,00			-	-	-		1.137.796.000,00			
3	25	01	2.08	0002	Penyediaan Jasa Komunikasi, Sumber Daya Air dan Listrik													
					Jumlah Laporan Penyediaan Jasa Komunikasi, Sumber Daya Air dan Listrik yang Disediakan	12 Laporan	80.596.000,00	Kab. Sumedang, Semua Kecamatan, Semua Kel/Desa	DANA BAGI HASIL (DBH)	-	-	-		89.276.000,00	DINAS PERIKANAN DAN PETERNAKAN			
3	25	01	2.08	0003	Penyediaan Jasa Peralatan dan Perlengkapan Kantor													
					Jumlah Laporan Penyediaan Jasa Peralatan dan Perlengkapan Kantor yang Disediakan	1 Laporan	0,00	Kab. Sumedang, Semua Kecamatan, Semua Kel/Desa	DANA BAGI HASIL (DBH)	-	-	-		0,00	DINAS PERIKANAN DAN PETERNAKAN			
3	25	01	2.08	0004	Penyediaan Jasa Pelayanan Umum Kantor													
					Jumlah Laporan Penyediaan Jasa Pelayanan Umum Kantor yang Disediakan	12 Laporan	953.200.000,00	Kab. Sumedang, Semua Kecamatan, Semua Kel/Desa	DANA BAGI HASIL (DBH)	-	-	-		1.048.520.000,00	DINAS PERIKANAN DAN PETERNAKAN			

No	Kode				Urusan / Bidang Urusan / Program / Kegiatan / Sub Kegiatan	Indikator Program / Kegiatan / Sub Kegiatan	Capaian Kinerja Dan Kerangka Pendanaan						Kelompok Sasaran	Prakiraan Maju Rencana Tahun 2027		Perangkat Daerah Penanggung Jawab
							Target 2026	Pagu Indikatif (Rp)	Lokasi	Sumber Dana	Prioritas			Target	Pagu Indikatif (Rp)	
											Nasional	Daerah				
3	25	01	2.09		Pemeliharaan Barang Milik Daerah Penunjang Urusan Pemerintahan Daerah	Persentase Barang Milik Daerah Penunjang Urusan Pemerintahan Daerah dalam kondisi baik	63,24 Persen	401.392.100,00						438.891.530,00		
3	25	01	2.09	0002	Penyediaan Jasa Pemeliharaan, Biaya Pemeliharaan, Pajak dan Perizinan Kendaraan Dinas Operasional atau Lapangan											
						Jumlah Kendaraan Dinas Operasional atau Lapangan yang Dipelihara dan dibayarkan Pajak dan Perizinannya	60 Unit	134.504.000,00	Kab. Sumedang, Semua Kecamatan, Semua Kel/Desa	DANA BAGI HASIL (DBH)	-	-	-	147.391.530,00	DINAS PERIKANAN DAN PETERNAKAN	
3	25	01	2.09	0005	Pemeliharaan Mebel											
						Jumlah Mebel yang Dipelihara	5 Unit	0,00	Kab. Sumedang, Semua Kecamatan, Semua Kel/Desa	DANA BAGI HASIL (DBH)	-	-	-	0,00	DINAS PERIKANAN DAN PETERNAKAN	
3	25	01	2.09	0006	Pemeliharaan Peralatan dan Mesin Lainnya											
						Jumlah Peralatan dan Mesin Lainnya yang Dipelihara	10 Unit	15.020.000,00	Kab. Sumedang, Semua Kecamatan, Semua Kel/Desa	DANA BAGI HASIL (DBH)	-	-	-	16.500.000,00	DINAS PERIKANAN DAN PETERNAKAN	
3	25	01	2.09	0009	Pemeliharaan/Rehabilitasi Gedung Kantor dan Bangunan Lainnya											
						Jumlah Gedung Kantor dan Bangunan Lainnya yang Dipelihara/Direhabilitasi	2 Unit	151.868.100,00	Kab. Sumedang, Semua Kecamatan, Semua Kel/Desa	DANA BAGI HASIL (DBH)	-	-	-	165.000.000,00	DINAS PERIKANAN DAN PETERNAKAN	
3	25	01	2.09	0010	Pemeliharaan/Rehabilitasi Sarana dan Prasarana Gedung Kantor atau Bangunan Lainnya											
						Jumlah Sarana dan Prasarana Gedung Kantor atau Bangunan Lainnya yang Dipelihara/Direhabilitasi	1 Unit	100.000.000,00	Kab. Sumedang, Semua Kecamatan, Semua Kel/Desa	DANA BAGI HASIL (DBH)	-	-	-	110.000.000,00	DINAS PERIKANAN DAN PETERNAKAN	
222	3	25	03		PROGRAM PENGELOLAAN PERIKANAN TANGKAP											
						Produksi Perikanan Tangkap	100 Persen	620.400.000,00						682.440.000,00		
3	25	03	2.01		Pengelolaan Penangkapan Ikan di Wilayah Sungai, Danau, Waduk, Rawa, dan Genangan Air Lainnya yang Dapat Dusahakan dalam 1 (Satu) Daerah Kabupaten/ Kota											
						Jumlah Produksi Perikanan Tangkap	1760.84 Ton	542.000.000,00						596.200.000,00		
3	25	03	2.01	0004	Penyediaan Sarana Usaha Perikanan Tangkap											
						Jumlah Sarana Usaha Perikanan Tangkap yang Terjamin dan Tersedia	5 Unit	542.000.000,00	Kab. Sumedang, Semua Kecamatan, Semua Kel/Desa	DANA ALOKASI UMUM (DAU)	-	-	-	596.200.000,00	DINAS PERIKANAN DAN PETERNAKAN	
3	25	03	2.02		Pemberdayaan Nelayan Kecil dalam Daerah Kabupaten/Kota											
						Presentase Nelayan Kecil yang Diberdayakan	50.93 Persen	78.400.000,00						86.240.000,00		
3	25	03	2.02	0001	Pengembangan Kapasitas Nelayan Kecil											

No	Kode					Urusan / Bidang Urusan / Program / Kegiatan / Sub Kegiatan	Indikator Program / Kegiatan / Sub Kegiatan	Capaian Kinerja Dan Kerangka Pendanaan						Kelompok Sasaran	Prakiraan Maju Rencana Tahun 2027		Perangkat Daerah Penanggung Jawab
								Target 2026	Pagu Indikatif (Rp)	Lokasi	Sumber Dana	Prioritas			Target	Pagu Indikatif (Rp)	
												Nasional	Daerah				
						Jumlah Nelayan Kecil yang Meningkatkan Kapasitasnya	50 Orang	30.000.000,00	Kab. Sumedang, Semua Kecamatan, Semua Kel/Desa	DANA ALOKASI UMUM (DAU)	-	-	-		33.000.000,00	DINAS PERIKANAN DAN PETERNAKAN	
3	25	03	2.02	0002	Pelaksanaan Fasilitasi Pembentukan dan Pengembangan Kelembagaan Nelayan Kecil												
						Jumlah Kelompok Nelayan Kecil yang Difasilitasi Pembentukan dan Pengembangan Kelembagaannya	5 Kelompok	24.200.000,00	Kab. Sumedang, Semua Kecamatan, Semua Kel/Desa	DANA BAGI HASIL (DBH)	-	Mengembangkan Ekonomi Kerakyatan dan Investasi Berbasis Kearifan Lingkungan yang Tidak Eksploitatif Pertumbuhan Ekonomi Inklusif yang ditunjang Infrastruktur Berkualitas	-		26.620.000,00	DINAS PERIKANAN DAN PETERNAKAN	
3	25	03	2.02	0004	Penyediaan Sarana dan Prasarana Pemberdayaan Usaha Nelayan Skala Kecil												
						Jumlah Sarana dan Prasarana Pemberdayaan Usaha Nelayan Skala Kecil	5 Unit	24.200.000,00	Kab. Sumedang, Semua Kecamatan, Semua Kel/Desa	DANA BAGI HASIL (DBH)	-	Mengembangkan Ekonomi Kerakyatan dan Investasi Berbasis Kearifan Lingkungan yang Tidak Eksploitatif Pertumbuhan Ekonomi Inklusif yang ditunjang Infrastruktur Berkualitas	-		26.620.000,00	DINAS PERIKANAN DAN PETERNAKAN	
223	3	25	04		PROGRAM PENGELOLAAN PERIKANAN BUDIDAYA	Produksi Perikanan Budidaya	100 Persen	2.579.563.500,00						-	2.837.519.850,00		
	3	25	04	2.02	Pemberdayaan Pembudi Daya Ikan Kecil	Persentase Kelompok Pembudidaya Ikan Kecil yang Diberdayakan	25.64 Persen	50.000.000,00			-	-	-	-	55.000.000,00		
3	25	04	2.02	0001	Pengembangan Kapasitas Pembudi Daya Ikan Kecil												
						Jumlah Kelompok Pembudi Daya Ikan Kecil yang Mengikuti Pengembangan Kapasitas	10 Kelompok	50.000.000,00	Kab. Sumedang, Semua Kecamatan, Semua Kel/Desa	DANA ALOKASI UMUM (DAU)	-	-	-		55.000.000,00	DINAS PERIKANAN DAN PETERNAKAN	
3	25	04	2.02	0004	Pemberian Pendampingan, Kemudahan Akses Ilmu Pengetahuan, Teknologi dan Informasi, serta Penyelenggaraan Pendidikan dan Pelatihan												
						Jumlah Kelompok Usaha yang Memperoleh Pendampingan, Kemudahan Akses Ilmu Pengetahuan, Teknologi dan Informasi, Serta Penyelenggaraan Pendidikan dan Pelatihan	10 Kelompok	0,00	Kab. Sumedang, Semua Kecamatan, Semua Kel/Desa	DANA ALOKASI UMUM (DAU)	-	-	-		0,00	DINAS PERIKANAN DAN PETERNAKAN	
3	25	04	2.04		Pengelolaan Pembudidayaan Ikan	Jumlah Produksi Perikanan Budidaya	9.233.16 Ton	2.529.563.500,00			-	-	-	-	2.782.519.850,00		
3	25	04	2.04	0004	Pengelolaan Kesehatan Ikan dan Lingkungan Budidaya dalam 1 (Satu) Daerah Kabupaten/Kota												
						Jumlah Hasil Ikan dan Lingkungan Budidaya dalam 1 (Satu) Daerah Kabupaten/Kota yang Teruji Melalui Pengelolaan Kesehatan Ikan	1 Dokumen	50.000.000,00	Kab. Sumedang, Semua Kecamatan, Semua Kel/Desa	DANA ALOKASI UMUM (DAU)	-	-	-		55.000.000,00	DINAS PERIKANAN DAN PETERNAKAN	
3	25	04	2.04	0008	Monitoring Kesehatan Ikan dan Lingkungan Budidaya dalam 1 (satu) Daerah Kabupaten/Kota												

No	Kode					Urusan / Bidang Urusan / Program / Kegiatan / Sub Kegiatan	Indikator Program / Kegiatan / Sub Kegiatan	Capaian Kinerja Dan Kerangka Pendanaan						Kelompok Sasaran	Prakiraan Maju Rencana Tahun 2027		Perangkat Daerah Penanggung Jawab
								Target 2026	Pagu Indikatif (Rp)	Lokasi	Sumber Dana	Prioritas			Target	Pagu Indikatif (Rp)	
												Nasional	Daerah				
						Dokumen hasil pelaksanaan monitoring kesehatan ikan dan lingkungan dalam 1 (satu) Daerah Kabupaten/Kota	12 Dokumen	30.000.000,00	Kab. Sumedang, Semua Kecamatan, Semua Kel/Desa	DANA ALOKASI UMUM (DAU)	-	-	-	-	33.000.000,00	DINAS PERIKANAN DAN PETERNAKAN	
3	25	04	2.04	0009	Penjaminan Ketersediaan Sarana Pembudidayaan Ikan dalam 1 (Satu) Daerah Kabupaten/Kota												
						Jumlah Sarana Pembudidayaan Ikan dalam 1 (Satu) Daerah Kabupaten/Kota	30 Unit	2.349.563.500,00	Kab. Sumedang, Semua Kecamatan, Semua Kel/Desa	DANA BAGI HASIL (DBH)	-	-	-	-	2.584.519.850,00	DINAS PERIKANAN DAN PETERNAKAN	
3	25	04	2.04	0013	Penyediaan Sarana Prasarana Unit Pengelolaan Kesehatan Ikan dan Lingkungan												
						Jumlah Sarana Prasarana unit pengelolaan kesehatan ikan dan lingkungan yang tersedia	1 Unit	100.000.000,00	Kab. Sumedang, Semua Kecamatan, Semua Kel/Desa	DANA ALOKASI UMUM (DAU)	-	-	-	-	110.000.000,00	DINAS PERIKANAN DAN PETERNAKAN	
224	3	25	05		PROGRAM PENGAWASAN SUMBER DAYA KELAUTAN DAN PERIKANAN	Persentase Pengawasan Sumberdaya Perikanan	35.41 Persen	120.000.000,00							132.000.000,00		
	3	25	05	2.01		Pengawasan Sumber Daya Perikanan di Wilayah Sungai, Danau, Waduk, Rawa, dan Genangan Air Lainnya yang Dapat Diusahakan Dalam Kabupaten/Kota	Jumlah Pengawasan Sumber Daya Perikanan di Perairan Umum Darat	12 Kali	120.000.000,00						132.000.000,00		
3	25	05	2.01	0004	Pengawasan usaha pembudidayaan ikan sesuai kewenangan kabupaten/kota												
						Jumlah pelaku usaha pembudidayaan ikan yang diperiksa kepatuhannya sesuai kewenangan kabupaten/kota	50 Pelaku Usaha	30.000.000,00	Kab. Sumedang, Semua Kecamatan, Semua Kel/Desa	DANA ALOKASI UMUM (DAU)	-	-	-	-	33.000.000,00	DINAS PERIKANAN DAN PETERNAKAN	
3	25	05	2.01	0006	Pengawasan usaha pemasaran hasil perikanan dan/atau usaha pengolahan hasil perikanan sesuai kewenangan kabupaten/kota												
						Jumlah pelaku usaha pemasaran hasil perikanan dan/atau usaha pengolahan hasil perikanan sesuai kewenangan kabupaten/kota	30 Pelaku Usaha	30.000.000,00	Kab. Sumedang, Semua Kecamatan, Semua Kel/Desa	DANA ALOKASI UMUM (DAU)	-	-	-	-	33.000.000,00	DINAS PERIKANAN DAN PETERNAKAN	
3	25	05	2.01	0007	Pengawasan usaha penangkapan ikan dan/atau usaha pengangkutan ikan sesuai kewenangan kabupaten/kota												
						Jumlah pelaku usaha penangkapan ikan dan/atau usaha pengangkutan ikan sesuai kewenangan kabupaten/kota	10 Pelaku Usaha	60.000.000,00	Kab. Sumedang, Semua Kecamatan, Semua Kel/Desa	DANA ALOKASI UMUM (DAU)	-	-	-	-	66.000.000,00	DINAS PERIKANAN DAN PETERNAKAN	
225	3	25	06		PROGRAM PENGOLAHAN DAN PEMASARAN HASIL PERIKANAN	Peningkatan Jumlah Unit Usaha Pengolahan dan Pemasaran Hasil Perikanan	8.70 Persen	75.000.000,00							250.000.000,00		
	3	25	06	2.02		Pembinaan Mutu dan Keamanan Hasil Perikanan bagi Usaha Pengolahan dan Pemasaran Skala Mikro dan Kecil	Persentase Tanda Daftar Usaha Pengolahan Hasil Perikanan yang Diterbitkan Bagi Usaha Skala Mikro dan Kecil	10 Persen	75.000.000,00						250.000.000,00		
3	25	06	2.02	0002	Pembinaan terhadap Penerapan Persyaratan Perizinan Berusaha Pada Usaha Pengolahan dan Pemasaran Hasil Perikanan sesuai Skala Usaha dan Risiko												

No	Kode					Urusan / Bidang Urusan / Program / Kegiatan / Sub Kegiatan	Indikator Program / Kegiatan / Sub Kegiatan	Capaian Kinerja Dan Kerangka Pendanaan						Kelompok Sasaran	Prakiraan Maju Rencana Tahun 2027		Perangkat Daerah Penanggung Jawab
								Target 2026	Pagu Indikatif (Rp)	Lokasi	Sumber Dana	Prioritas			Target	Pagu Indikatif (Rp)	
												Nasional	Daerah				
						Jumlah Unit Usaha Pengolahan dan Pemasaran Hasil Perikanan yang mendapatkan pembinaan terhadap Penerapan Persyaratan Perizinan Berusaha Pada Usaha Pengolahan dan Pemasaran Hasil Perikanan sesuai Skala Usaha dan Risiko	20 Unit Usaha	75.000.000,00	Kab. Sumedang, Semua Kecamatan, Semua Kel/Desa	DANA ALOKASI UMUM (DAU)	-	-	-	-	250.000.000,00	DINAS PERIKANAN DAN PETERNAKAN	
	3	27				URUSAN PEMERINTAHAN BIDANG PERTANIAN		14.989.987.175,00							16.488.985.893,00		
226	3	27	02			PROGRAM PENYEDIAAN DAN PENGEMBANGAN SARANA PERTANIAN	Peningkatan Populasi Ternak	8.84 Persen	11.181.905.725,00						12.300.096.298,00		
	3	27	02	2.01		Pengawasan Penggunaan Sarana Pertanian	Persentase pengawasan Penggunaan sarana pertanian	100 Persen	161.070.500,00			-	Mengembangkan Ekonomi Kerakyatan dan Investasi Berbasis Kearifan Lingkungan yang Tidak Eksploitatif Pertumbuhan Ekonomi Inklusif yang ditunjang Infrastruktur Berkualitas	-	-	177.177.550,00	
	3	27	02	2.01	0001	Pengawasan Penggunaan Sarana Pendukung Pertanian Sesuai dengan Komoditas, Teknologi dan Spesifik Lokasi											
						Jumlah Pengawasan Penggunaan Sarana Pendukung Pertanian Sesuai dengan Komoditas, Teknologi dan Spesifik Lokasi	1 Laporan	24.070.500,00	Kab. Sumedang, Semua Kecamatan, Semua Kel/Desa	DANA ALOKASI UMUM (DAU)	-	Mengembangkan Ekonomi Kerakyatan dan Investasi Berbasis Kearifan Lingkungan yang Tidak Eksploitatif Pertumbuhan Ekonomi Inklusif yang ditunjang Infrastruktur Berkualitas	-	-	26.477.550,00	DINAS PERIKANAN DAN PETERNAKAN	
	3	27	02	2.01	0002	Pendampingan Penggunaan Sarana Pendukung Pertanian											
						Jumlah Pendampingan Penggunaan Sarana Pendukung Pertanian	1 Laporan	137.000.000,00	Kab. Sumedang, Semua Kecamatan, Semua Kel/Desa	DANA ALOKASI UMUM (DAU)	-	-	-	-	150.700.000,00	DINAS PERIKANAN DAN PETERNAKAN	
	3	27	02	2.02		Pengelolaan Sumber Daya Genetik (SDG) Hewan, Tumbuhan, dan Mikro Organisme Kewenangan Kabupaten/Kota	Persentase Jenis komoditas SDG Hewan yang Dikelola	100 Persen	35.000.000,00			-	-	-	38.500.000,00		
	3	27	02	2.02	0002	Peningkatan Kualitas SDG Hewan/Tanaman											
						Jumlah Pelaksanaan Peningkatan Kualitas SDG Hewan/Tanaman	5 Dokumen	35.000.000,00	Kab. Sumedang, Semua Kecamatan, Semua Kel/Desa	DANA ALOKASI UMUM (DAU)	-	-	-	-	38.500.000,00	DINAS PERIKANAN DAN PETERNAKAN	
	3	27	02	2.06		Penyediaan Benih/Bibit Ternak dan Hijauan Pakan Ternak yang Sumbernya dalam 1 (Satu) Daerah Kabupaten/Kota Lain	Persentase Jenis Benih / Bibit Ternak dan Hijauan Pakan Ternak yang Tersedia	60.00 Persen	10.985.835.225,00			-	-	-	12.084.418.748,00		
	3	27	02	2.06	0003	Pengadaan Bibit Ternak yang Sumbernya dari Daerah Kabupaten/Kota Lain											

No	Kode					Urusan / Bidang Urusan / Program / Kegiatan / Sub Kegiatan	Indikator Program / Kegiatan / Sub Kegiatan	Capaian Kinerja Dan Kerangka Pendanaan						Kelompok Sasaran	Prakiraan Maju Rencana Tahun 2027		Perangkat Daerah Penanggung Jawab
								Target 2026	Pagu Indikatif (Rp)	Lokasi	Sumber Dana	Prioritas			Target	Pagu Indikatif (Rp)	
												Nasional	Daerah				
						Jumlah bibit ternak yang sumbernya dari daerah kabupaten/kota lain	2500 Ekor	10.702.235.175,00	Kab. Sumedang, Semua Kecamatan, Semua Kel/Desa	DANA ALOKASI UMUM (DAU)	-	-	-	-	11.772.458.693,00	DINAS PERIKANAN DAN PETERNAKAN	
3	27	02	2.06	0004	Pengadaan Benih Ternak yang Sumbernya dari Daerah Kabupaten/Kota Lain												
						Jumlah benih ternak yang sumbernya dari daerah kabupaten/kota lain	10000 Dosis	283.600.050,00	Kab. Sumedang, Semua Kecamatan, Semua Kel/Desa	DANA ALOKASI UMUM (DAU)	-	-	-	-	311.960.055,00	DINAS PERIKANAN DAN PETERNAKAN	
227	3	27	03		PROGRAM PENYEDIAAN DAN PENGEMBANGAN PRASARANA PERTANIAN	Jumlah Prasarana Peternakan yang Dikembangkan	12.42 Persen	3.192.004.700,00						-	3.511.205.170,00		
3	27	03	2.01		Pengembangan Prasarana Pertanian	Jumlah Prasarana Peternakan yang Dikembangkan	6 Unit	30.000.000,00				Mengembangkan Ekonomi Kerakyatan dan Investasi Berbasis Kearifan Lingkungan yang Tidak Eksploitatif Pertumbuhan Ekonomi Inklusif yang ditunjang Infrastruktur Berkualitas	-	-	33.000.000,00		
3	27	03	2.01	0003	Koordinasi dan Sinkronisasi Prasarana Pendukung Pertanian Lainnya												
						Jumlah Koordinasi dan Sinkronisasi Prasarana Pendukung Pertanian Lainnya	1 Laporan	30.000.000,00	Kab. Sumedang, Semua Kecamatan, Semua Kel/Desa	DANA ALOKASI UMUM (DAU)	-	Mengembangkan Ekonomi Kerakyatan dan Investasi Berbasis Kearifan Lingkungan yang Tidak Eksploitatif Pertumbuhan Ekonomi Inklusif yang ditunjang Infrastruktur Berkualitas	-	-	33.000.000,00	DINAS PERIKANAN DAN PETERNAKAN	
3	27	03	2.02		Pembangunan Prasarana Pertanian	Jumlah Prasarana Peternakan yang dibangun	6 Unit	3.102.004.700,00						-	3.412.205.170,00		
3	27	03	2.02	0015	Pembangunan, Rehabilitasi, Pemeliharaan dan operasionalisasi Rumah Potong Hewan												
						Jumlah rumah potong hewan yang dibangun, direhabilitasi dan dipelihara serta beroperasi	1 Unit	3.102.004.700,00	Kab. Sumedang, Semua Kecamatan, Semua Kel/Desa	DANA ALOKASI UMUM (DAU)	-		-	-	3.412.205.170,00	DINAS PERIKANAN DAN PETERNAKAN	
3	27	03	2.04		Pengembangan Lahan Penggembalaan Umum	Jumlah Lokasi Lahan Penggembalaan Umum yang Dikembangkan	10 Lokasi	60.000.000,00						-	66.000.000,00		
3	27	03	2.04	0002	Pengelolaan Lahan Penggembalaan Umum												
						Luas Lahan Penggembalaan Umum yang Dikelola	2 Ha	60.000.000,00	Kab. Sumedang, Semua Kecamatan, Semua Kel/Desa	DANA ALOKASI UMUM (DAU)	-		-	-	66.000.000,00	DINAS PERIKANAN DAN PETERNAKAN	
228	3	27	04		PROGRAM PENGENDALIAN KESEHATAN HEWAN DAN KESEHATAN MASYARAKAT VETERINER	Persentase Jumlah Kasus Kesehatan Hewan dan Kesehatan Masyarakat Veteriner yang Dikendalikan	99.63 Persen	521.076.750,00						-	573.184.425,00		

No	Kode				Urusan / Bidang Urusan / Program / Kegiatan / Sub Kegiatan	Indikator Program / Kegiatan / Sub Kegiatan	Capaian Kinerja Dan Kerangka Pendanaan						Kelompok Sasaran	Prakiraan Maju Rencana Tahun 2027		Perangkat Daerah Penanggung Jawab
							Target 2026	Pagu Indikatif (Rp)	Lokasi	Sumber Dana	Prioritas			Target	Pagu Indikatif (Rp)	
											Nasional	Daerah				
3	27	04	2.01		Penjaminan Kesehatan Hewan, Penutupan dan Pembukaan Daerah Wabah Penyakit Hewan Menular Dalam daerah Kabupaten/Kota	Persentase Kasus Penyakit Hewan Menular Strategis yang Tertangani	99.63 Persen	383.576.750,00							421.934.425,00	
3	27	04	2.01	0005	Pelaksanaan Surveilans Penyakit Hewan dan Zoonosis pada Hewan									0,00	DINAS PERIKANAN DAN PETERNAKAN	
						Jumlah wilayah yang dilakukan surveilans dan zoonosis pada Hewan	26 Wilayah	0,00	Kab. Sumedang, Semua Kecamatan, Semua Kel/Desa	DANA ALOKASI UMUM (DAU)	-	-	-			
3	27	04	2.01	0006	Pelaksanaan Penyidikan Penyakit Hewan dan Zoonosis pada Hewan									55.000.000,00	DINAS PERIKANAN DAN PETERNAKAN	
						Jumlah kejadian penyakit yang ditindaklanjuti dengan penyidikan Penyakit Hewan dan Zoonosis pada Hewan	1000 Kasus	50.000.000,00	Kab. Sumedang, Semua Kecamatan, Semua Kel/Desa	DANA ALOKASI UMUM (DAU)	-	-	-			
3	27	04	2.01	0008	Pemberantasan Penyakit Hewan Menular dan Zoonosis dalam 1 (satu) Daerah Kabupaten/Kota									366.934.425,00	DINAS PERIKANAN DAN PETERNAKAN	
						Jumlah wilayah atau kawasan yang mengalami penurunan kasus penyakit hewan menular dan zoonosis dalam 1 (satu) Daerah Kabupaten/kota	1 Laporan	333.576.750,00	Kab. Sumedang, Semua Kecamatan, Semua Kel/Desa	DANA ALOKASI UMUM (DAU)	-	-	-			
3	27	04	2.03		Pengelolaan Pelayanan Jasa Laboratorium dan Jasa Medik Veteriner dalam Daerah Kabupaten/Kota	Persentase Jasa Laboratorium dan Jasa Medik Veteriner yang Terlayani	90 Persen	67.500.000,00			-	-	-		74.250.000,00	
3	27	04	2.03	0002	Penyediaan Pelayanan Jasa Medik Veteriner									74.250.000,00	DINAS PERIKANAN DAN PETERNAKAN	
						Jumlah Pelayanan Jasa Medik Veteriner	9 Laporan	67.500.000,00	Kab. Sumedang, Semua Kecamatan, Semua Kel/Desa	DANA ALOKASI UMUM (DAU)	-	-	-			
3	27	04	2.04		Penerapan dan Pengawasan Persyaratan Teknis Kesehatan Masyarakat Veteriner	Persentase unit Usaha yang Menerapkan Persyaratan Teknis Kesehatan Masyarakat Veteriner	100 Persen	70.000.000,00			-	-	-		77.000.000,00	
3	27	04	2.04	0002	Pengawasan Peredaran Hewan dan Produk Hewan									27.500.000,00	DINAS PERIKANAN DAN PETERNAKAN	
						Jumlah Pengawasan Peredaran Hewan dan Produk Hewan	2 Laporan	25.000.000,00	Kab. Sumedang, Semua Kecamatan, Semua Kel/Desa	DANA ALOKASI UMUM (DAU)	-	-	-			
3	27	04	2.04	0004	Pengujian Laboratorium Kesehatan Masyarakat Veteriner									22.000.000,00	DINAS PERIKANAN DAN PETERNAKAN	
						Jumlah Pengujian Laboratorium Kesehatan Masyarakat Veteriner	1 Dokumen	20.000.000,00	Kab. Sumedang, Semua Kecamatan, Semua Kel/Desa	DANA ALOKASI UMUM (DAU)	-	-	-			
3	27	04	2.04	0005	Pembinaan Penerapan persyaratan higiene sanitasi pada unit usaha produk hewan									27.500.000,00	DINAS PERIKANAN DAN PETERNAKAN	
						Jumlah unit usaha produk hewan yang telah dibina untuk penerapan persyaratan higiene sanitasi	25 Unit Usaha	25.000.000,00	Kab. Sumedang, Semua Kecamatan, Semua Kel/Desa	DANA ALOKASI UMUM (DAU)	-	-	-			

No	Kode					Urusan / Bidang Urusan / Program / Kegiatan / Sub Kegiatan	Indikator Program / Kegiatan / Sub Kegiatan	Capaian Kinerja Dan Kerangka Pendanaan						Kelompok Sasaran	Prakiraan Maju Rencana Tahun 2027		Perangkat Daerah Penanggung Jawab			
								Target 2026	Pagu Indikatif (Rp)	Lokasi	Sumber Dana	Prioritas			Target	Pagu Indikatif (Rp)				
												Nasional	Daerah							
3	27	04	2.04	0007	Pengembangan Kompetensi Petugas Teknis Kesehatan Hewan, Kesehatan Masyarakat Veteriner, dan kesejahteraan hewan															
						Jumlah Petugas Teknis Kesehatan Hewan, Kesehatan Masyarakat Veteriner, dan kesejahteraan hewan yang mengikuti pengembangan kompetensi	26 Orang	0,00	Kab. Sumedang, Semua Kecamatan, Semua Kel/Desa	DANA ALOKASI UMUM (DAU)	-	-	-	-	0,00	DINAS PERIKANAN DAN PETERNAKAN				
229	3	27	05		PROGRAM PENGENDALIAN DAN PENANGGULANGAN BENCANA PERTANIAN	Persentase Wilayah yang Terkendali dari Bencana Penyakit Hewan Menular Strategis	100 Persen	60.000.000,00						-	66.000.000,00					
3	27	05	2.01		Pengendalian dan Penanggulangan Bencana Pertanian Kabupaten/Kota	Persentase Kasus Bencana Penyakit Hewan Menular Strategis yang Dikendalikan	100 Persen	60.000.000,00						-	66.000.000,00					
3	27	05	2.01	0004	Penanggulangan Bencana Non Alam yang Bersifat Zoonosis															
						Jumlah Wilayah Penanggulangan Bencana Non Alam yang Bersifat Zoonosis	1 laporan	60.000.000,00	Kab. Sumedang, Semua Kecamatan, Semua Kel/Desa	DANA ALOKASI UMUM (DAU)	-	-	-	-	66.000.000,00	DINAS PERIKANAN DAN PETERNAKAN				
230	3	27	06		PROGRAM PERIZINAN USAHA PERTANIAN	Persentase Rekomendasi Izin Usaha Peternakan yang Diterbitkan	100 Persen	35.000.000,00						-	38.500.000,00					
3	27	06	2.01		Penerbitan Izin Usaha Pertanian yang Kegiatan Usahanya dalam Daerah Kabupaten/Kota	Jumlah Rekomendasi Teknis Izin Usaha Peternakan yang Diterbitkan	20 Rekom Izin Usaha	35.000.000,00						-	38.500.000,00					
3	27	06	2.01	0002	Penilaian Kelayakan dan Pemberian Pertimbangan Teknis Izin Usaha Pertanian															
						Jumlah Penilaian Kelayakan dan Pemberian Pertimbangan Teknis Izin Usaha Pertanian	10 Dokumen	35.000.000,00	Kab. Sumedang, Semua Kecamatan, Semua Kel/Desa	DANA ALOKASI UMUM (DAU)	-	-	-	-	38.500.000,00	DINAS PERIKANAN DAN PETERNAKAN				
	X				NON URUSAN											0,00				
	X	XX			URUSAN PEMERINTAHAN BIDANG XX											0,00				
231	X	XX	01		PROGRAM PENUNJANG URUSAN PEMERINTAHAN DAERAH KABUPATEN/KOTA	Nilai SAKIP Perangkat Daerah	88.9444 Nilai	0,00						-	0,00					
	X	XX	01	2.01	Perencanaan, Penganggaran, dan Evaluasi Kinerja Perangkat Daerah	Jumlah Dokumen Perencanaan, Penganggaran, dan Evaluasi Kinerja Perangkat Daerah	48 Dokumen	0,00						-	0,00					
	X	XX	01	2.01	0009	Pelaksanaan Pengumpulan Data Statistik Sektoral Daerah														
						Jumlah Data Statistik Sektoral Daerah yang Telah Dikumpulkan dan Diperiksa Lingkup Perangkat Daerah	12 Data	0,00	Kab. Sumedang, Semua Kecamatan, Semua Kel/Desa	DANA BAGI HASIL (DBH)	-	-	-	-	0,00	DINAS PERIKANAN DAN PETERNAKAN				
					Dinas Pariwisata, Kebudayaan, Kepemudaan dan Olah Raga											45.867.862.308,00				
	2				URUSAN PEMERINTAHAN WAJIB YANG TIDAK BERKAITAN DENGAN											21.756.250.000,00				
	2	19			URUSAN PEMERINTAHAN BIDANG KEPEMUDAAN DAN OLAHRAGA											16.725.000.000,00				
232	2	19	02		PROGRAM PENGEMBANGAN KAPASITAS DAYA SAING KEPEMUDAAN	Persentase Pemuda yang pernah mengikuti pelatihan/kursus/trainin g dan memperoleh sertifikat (IKK)	5,40 Persen	1.550.000.000,00						-	2.537.500.000,00					

No	Kode				Urusan / Bidang Urusan / Program / Kegiatan / Sub Kegiatan	Indikator Program / Kegiatan / Sub Kegiatan	Capaian Kinerja Dan Kerangka Pendanaan						Kelompok Sasaran	Prakiraan Maju Rencana Tahun 2027		Perangkat Daerah Penanggung Jawab	
							Target 2026	Pagu Indikatif (Rp)	Lokasi	Sumber Dana	Prioritas			Target	Pagu Indikatif (Rp)		
											Nasional	Daerah					
2	19	02	2.01		Penyadaran, Pemberdayaan, dan Pengembangan Pemuda dan Kepemudaan Terhadap Pemuda Pelopor Kabupaten/Kota, Wirausaha Muda Pemula, dan Pemuda Kader Kabupaten/Kota	Jumlah Pemberdayaan, dan Pengembangan Pemuda dan Kepemudaan	5 Kegiatan	950.000.000,00				-	Penguatan Sumber Daya Manusia Berkualitas dan Berdaya Saing	Meningkatnya Pemberdayaan, dan Pengembangan Pemuda dan Kepemudaan	-	1.787.500.000,00	
2	19	02	2.01	0010	Pelaksanaan Koordinasi Strategis Lintas Sektor Penyelenggaraan Pelayanan Kepemudaan melalui pembentukan tim koordinasi kabupaten/kota Penyelenggaraan Pelayanan Kepemudaan serta penyusunan dan implementasi Rencana Aksi Daerah/RAD Tingkat												
					Jumlah dokumen hasil Pelaksanaan Koordinasi Strategis Lintas Sektor Penyelenggaraan Pelayanan Kepemudaan di kabupaten/kota	1 Dokumen	0,00	Semua Kota/Kab, Semua Kecamatan, Semua Kel/Desa	DANA ALOKASI UMUM (DAU)	-		Penguatan Sumber Daya Manusia Berkualitas dan Berdaya Saing	Meningkatnya Pemberdayaan, dan Pengembangan Pemuda dan Kepemudaan		125.000.000,00	DINAS PARIWISATA, KEBUDAYAAN, KEPEMUDAAN DAN OLAH RAGA	
2	19	02	2.01	0011	Koordinasi, Sinkronisasi, dan Penyelenggaraan Pengembangan Kewirausahaan Pemuda Bagi Wirausaha pemuda Tingkat Kabupaten/kota												
					Jumlah Wirausaha Muda Tingkat kabupaten/kota Yang Difasilitasi Pengembangan Kewirausahaan Pemuda	100 Orang	200.000.000,00	Semua Kota/Kab, Semua Kecamatan, Semua Kel/Desa	DANA ALOKASI UMUM (DAU)	-		Penguatan Sumber Daya Manusia Berkualitas dan Berdaya Saing	Meningkatnya Pemberdayaan, dan Pengembangan Pemuda dan Kepemudaan		375.000.000,00	DINAS PARIWISATA, KEBUDAYAAN, KEPEMUDAAN DAN OLAH RAGA	
2	19	02	2.01	0012	Pemberian Penghargaan Kepemudaan bagi yang berprestasi dan/atau berjasa dalam memajukan potensi pemuda												
					Jumlah yang menerima penghargaan pemuda	5 Orang	100.000.000,00	Kab. Sumedang, Sumedang Selatan, Semua Kel/Desa	DANA ALOKASI UMUM (DAU)	-		Penguatan Sumber Daya Manusia Berkualitas dan Berdaya Saing	Meningkatnya Pemberdayaan, dan Pengembangan Pemuda dan Kepemudaan		125.000.000,00	DINAS PARIWISATA, KEBUDAYAAN, KEPEMUDAAN DAN OLAH RAGA	
2	19	02	2.01	0013	Koordinasi, Sinkronisasi dan Penyelenggaraan Pengembangan kepemimpinan pemuda tingkat kabupaten/kota												
					Jumlah Kab/Kot dengan Kepemimpinan dan Kesukarelawanan Pemuda	1 Kegiatan	300.000.000,00	Kab. Sumedang, Semua Kecamatan, Semua Kel/Desa	DANA ALOKASI UMUM (DAU)	-		Penguatan Sumber Daya Manusia Berkualitas dan Berdaya Saing	Meningkatnya Pemberdayaan, dan Pengembangan Pemuda dan Kepemudaan		475.000.000,00	DINAS PARIWISATA, KEBUDAYAAN, KEPEMUDAAN DAN OLAH RAGA	
2	19	02	2.01	0014	Pelaksanaan koordinasi dan sinkronisasi Pemenuhan Hak Pemuda di tingkat kabupaten/kota												
					Jumlah pemuda di tingkat kabupaten/kota yang haknya terpenuhi	60 Orang	150.000.000,00	Semua Kota/Kab, Semua Kecamatan, Semua Kel/Desa	DANA ALOKASI UMUM (DAU)	-		Penguatan Sumber Daya Manusia Berkualitas dan Berdaya Saing	Meningkatnya Pemberdayaan, dan Pengembangan Pemuda dan Kepemudaan		187.500.000,00	DINAS PARIWISATA, KEBUDAYAAN, KEPEMUDAAN DAN OLAH RAGA	
2	19	02	2.01	0015	Koordinasi, Sinkronisasi dan Penyelenggaraan Pengembangan Kepeloporan Pemuda bagi Pemuda Pelopor Tingkat Kabupaten/kota												
					Jumlah Pemuda Pelopor Tingkat kabupaten/kota dari Seluruh Kabupaten/Kota yang difasilitasi dalam Pengembangan Kepeloporan Pemuda	50 Orang	200.000.000,00	Kab. Sumedang, Semua Kecamatan, Semua Kel/Desa	DANA ALOKASI UMUM (DAU)	-		Penguatan Sumber Daya Manusia Berkualitas dan Berdaya Saing	Meningkatnya Pemberdayaan, dan Pengembangan Pemuda dan Kepemudaan		250.000.000,00	DINAS PARIWISATA, KEBUDAYAAN, KEPEMUDAAN DAN OLAH RAGA	
2	19	02	2.01	0016	Penyediaan dan Pengelolaan Prasarana dan Sarana Kepemudaan tingkat kabupaten/kota												

No	Kode					Urusan / Bidang Urusan / Program / Kegiatan / Sub Kegiatan	Indikator Program / Kegiatan / Sub Kegiatan	Capaian Kinerja Dan Kerangka Pendanaan						Kelompok Sasaran	Prakiraan Maju Rencana Tahun 2027		Perangkat Daerah Penanggung Jawab
								Target 2026	Pagu Indikatif (Rp)	Lokasi	Sumber Dana	Prioritas			Target	Pagu Indikatif (Rp)	
												Nasional	Daerah				
						Jumlah prasarana kepemudaan di tingkat kabupaten/kota yang tersedia	6 Unit	0,00	Semua Kota/Kab, Semua Kecamatan, Semua Kel/Desa	DANA ALOKASI UMUM (DAU)	-	-	Meningkatnya Pemberdayaan, dan Pengembangan Pemuda dan Kepemudaan		250.000.000,00	DINAS PARIWISATA, KEBUDAYAAN, KEPEMUDAAN DAN OLAH RAGA	
	2	19	02	2.02		Pemberdayaan dan Pengembangan Organisasi Kepemudaan Tingkat Daerah Kabupaten/Kota	1 Organisasi	600.000.000,00			-	Penguatan Sumber Daya Manusia Berkualitas dan Berdaya Saing	Meningkatnya Pemberdayaan dan Pengembangan Organisasi Kepemudaan		750.000.000,00		
	2	19	02	2.02	0003	Koordinasi, sinkronisasi, dan penyelenggaraan pengembangan organisasi kepemudaan tingkat kabupaten/kota											
						Jumlah Organisasi Kepramukaan Tingkat Daerah yang Meningkatkan Kapasitasnya	2 Organisasi	600.000.000,00	Semua Kota/Kab, Semua Kecamatan, Semua Kel/Desa	DANA ALOKASI UMUM (DAU)	-	Penguatan Sumber Daya Manusia Berkualitas dan Berdaya Saing	Meningkatnya Pemberdayaan dan Pengembangan Organisasi Kepemudaan		625.000.000,00	DINAS PARIWISATA, KEBUDAYAAN, KEPEMUDAAN DAN OLAH RAGA	
	2	19	02	2.02	0004	Koordinasi, Sinkronisasi, dan penyelenggaraan Pemberdayaan organisasi kepemudaan melalui kemitraan berbasis penguatan kemandirian ekonomi pemuda tingkat Kabupaten/Kota											
						Jumlah organisasi kepemudaan yang difasilitasi dalam pengembangan organisasi kepemudaan tingkat kabupaten/kota	50 Orang	0,00	Kab. Sumedang, Semua Kecamatan, Semua Kel/Desa	DANA ALOKASI UMUM (DAU)	-	Penguatan Sumber Daya Manusia Berkualitas dan Berdaya Saing	Meningkatnya Pemberdayaan dan Pengembangan Organisasi Kepemudaan		125.000.000,00	DINAS PARIWISATA, KEBUDAYAAN, KEPEMUDAAN DAN OLAH RAGA	
233	2	19	03			PROGRAM PENGEMBANGAN KAPASITAS DAYA SAING KEOLAHRAGAAN	Persentase Atlet yang berasal dari kab/kota yang masuk Pelatda Provinsi (IKK)	10 Persen	26.800.000.000,00					-	13.375.000.000,00		
	2	19	03	2.01		Pembinaan dan Pengembangan Olahraga Pendidikan pada Jenjang Pendidikan yang Menjadi Kewenangan Daerah Kabupaten/Kota	Jumlah Cabang olahraga Pendidikan yang dikembangkan	15 Unit	700.000.000,00			-	-	Meningkatnya Pengembangan Olahraga Pendidikan		1.625.000.000,00	
	2	19	03	2.01	0004	Koordinasi, Sinkronisasi dan penyelenggaraan pembentukan dan pengembangan sekolah khusus olahragawan di tingkat kabupaten/kota											
						Jumlah Sekolah Olahraga yang dibentuk dan dikembangkan di tingkat kabupaten/kota	2 Unit	0,00	Kab. Sumedang, Semua Kecamatan, Semua Kel/Desa	DANA ALOKASI UMUM (DAU)	-	-	Meningkatnya Pengembangan Olahraga Pendidikan		375.000.000,00	DINAS PARIWISATA, KEBUDAYAAN, KEPEMUDAAN DAN OLAH RAGA	
	2	19	03	2.01	0005	Koordinasi dan sinkronisasi penyediaan prasarana olahraga melalui perencanaan, pengadaan, pemanfaatan, pemeliharaan, dan pengawasan Prasarana Olahraga di tingkat kabupaten/kota											
						Jumlah sarana dan prasarana olahraga di tingkat kabupaten/kota yang tersedia	5 Unit	500.000.000,00	Semua Kota/Kab, Semua Kecamatan, Semua Kel/Desa	DANA ALOKASI UMUM (DAU)	-	Penguatan Sumber Daya Manusia Berkualitas dan Berdaya Saing	Meningkatnya Pengembangan Olahraga Pendidikan		625.000.000,00	DINAS PARIWISATA, KEBUDAYAAN, KEPEMUDAAN DAN OLAH RAGA	
	2	19	03	2.01	0006	Koordinasi, Sinkronisasi dan Pelaksanaan Pemberdayaan Perkumpulan Olahraga dan Penyelenggaraan Kompetisi oleh Satuan Pendidikan Dasar											
						Jumlah Dokumen Hasil Koordinasi, Sinkronisasi dan Pelaksanaan Pemberdayaan Perkumpulan Olahraga dan Penyelenggaraan Kompetisi oleh Satuan Pendidikan Dasar	1 Dokumen	200.000.000,00	Semua Kota/Kab, Semua Kecamatan, Semua Kel/Desa	DANA ALOKASI UMUM (DAU)	-	-	Meningkatnya Pengembangan Olahraga Pendidikan		625.000.000,00	DINAS PARIWISATA, KEBUDAYAAN, KEPEMUDAAN DAN OLAH RAGA	

No	Kode				Urusan / Bidang Urusan / Program / Kegiatan / Sub Kegiatan	Indikator Program / Kegiatan / Sub Kegiatan	Capaian Kinerja Dan Kerangka Pendanaan						Kelompok Sasaran	Prakiraan Maju Rencana Tahun 2027		Perangkat Daerah Penanggung Jawab	
							Target 2026	Pagu Indikatif (Rp)	Lokasi	Sumber Dana	Prioritas			Target	Pagu Indikatif (Rp)		
											Nasional	Daerah					
2	19	03	2.02		Penyelenggaraan Kejuaraan Olahraga Tingkat Daerah Kabupaten/Kota	Jumlah Penyelenggaraan Kejuaraan Olahraga yang diselenggarakan	3 Kegiatan	1.100.000.000,00				-	Penguatan Sumber Daya Manusia Berkualitas dan Berdaya Saing	Meningkatnya Penyelenggaraan Kejuaraan Olahraga	-	2.250.000.000,00	
2	19	03	2.02	0004	Penyelenggaraan Kejuaraan Olahraga Multi Event dan Single Event Tingkat Kabupaten/Kota										375.000.000,00	DINAS PARIWISATA, KEBUDAYAAN, KEPEMUDAAN DAN OLAH RAGA	
						Jumlah Kejuaraan Olahraga Multi Event dan Single Event Tingkat Kabupaten/Kota	1 Kegiatan	500.000.000,00	Semua Kota/Kab, Semua Kecamatan, Semua Kel/Desa	DANA ALOKASI UMUM (DAU)	-		Penguatan Sumber Daya Manusia Berkualitas dan Berdaya Saing	Meningkatnya Penyelenggaraan Kejuaraan Olahraga			
2	19	03	2.02	0005	Penyelenggaraan Pekan Paralimpik Pelajar Tingkat Nasional dan kabupaten/kota serta Kejuaraan Paralimpik Pelajar Tingkat kabupaten/kota dan kabupaten/kota										375.000.000,00	DINAS PARIWISATA, KEBUDAYAAN, KEPEMUDAAN DAN OLAH RAGA	
						Jumlah Penyelenggaraan Pekan dan Kejuaraan Olahraga Tingkat kabupaten/kota	1 Kegiatan	400.000.000,00	Semua Kota/Kab, Semua Kecamatan, Semua Kel/Desa	DANA ALOKASI UMUM (DAU)	-		Penguatan Sumber Daya Manusia Berkualitas dan Berdaya Saing	Meningkatnya Penyelenggaraan Kejuaraan Olahraga			
2	19	03	2.02	0006	Keikutsertaan anggota kontingen kabupaten/kota dalam Penyelenggaraan pekan dan kejuaraan olahraga										1.500.000.000,00	DINAS PARIWISATA, KEBUDAYAAN, KEPEMUDAAN DAN OLAH RAGA	
						Jumlah Peserta pada Penyelenggaraan Kejuaraan Tingkat kabupaten/kota	300 Orang	200.000.000,00	Semua Kota/Kab, Semua Kecamatan, Semua Kel/Desa	DANA ALOKASI UMUM (DAU)	-			Meningkatnya Penyelenggaraan Olahraga			
2	19	03	2.03		Pembinaan dan Pengembangan Olahraga Prestasi Tingkat Daerah Provinsi	Jumlah Atlet yang diseleksi, dibina dan dikembangkan	500 Orang	1.850.000.000,00			-			Meningkatnya Atlet yang diseleksi, dibina dan dikembangkan	-	1.437.500.000,00	
2	19	03	2.03	0006	Seleksi Atlet Daerah										250.000.000,00	DINAS PARIWISATA, KEBUDAYAAN, KEPEMUDAAN DAN OLAH RAGA	
						Jumlah Atlet Daerah yang Diseleksi	50 Orang	0,00	Kab. Sumedang, Semua Kecamatan, Semua Kel/Desa	DANA ALOKASI UMUM (DAU)	-			Meningkatnya Atlet yang diseleksi, dibina dan dikembangkan			
2	19	03	2.03	0007	Pemberian Penghargaan olahraga bagi yang berprestasi dan/atau berjasa dalam memajukan Olahraga										625.000.000,00	DINAS PARIWISATA, KEBUDAYAAN, KEPEMUDAAN DAN OLAH RAGA	
						Jumlah penerima Penghargaan olahraga	50 Orang	0,00	Semua Kota/Kab, Semua Kecamatan, Semua Kel/Desa	DANA ALOKASI UMUM (DAU)	-			Meningkatnya Atlet yang diseleksi, dibina dan dikembangkan			
2	19	03	2.03	0008	Pemusatan Latihan Daerah yang terintegrasi dengan pengembangan Ilmu Pengetahuan dan Teknologi Keolahragaan (Sport Science)										125.000.000,00	DINAS PARIWISATA, KEBUDAYAAN, KEPEMUDAAN DAN OLAH RAGA	
						Jumlah Pemusatan Latihan Daerah yang terintegrasi dengan pengembangan Ilmu Pengetahuan dan Teknologi Keolahragaan (Sport Science)	1 Pelatda	0,00	Kab. Sumedang, Semua Kecamatan, Semua Kel/Desa	DANA ALOKASI UMUM (DAU)	-			Meningkatnya Atlet yang diseleksi, dibina dan dikembangkan			
2	19	03	2.03	0009	Pembinaan dan Pengembangan Olahragawan Berprestasi kabupaten/kota										312.500.000,00	DINAS PARIWISATA, KEBUDAYAAN, KEPEMUDAAN DAN OLAH RAGA	
						Jumlah Olahragawan Berprestasi kabupaten/kota yang Dibina dan Diberikan Pengembangan	20 Orang	1.750.000.000,00	Kab. Sumedang, Semua Kecamatan, Semua Kel/Desa	DANA ALOKASI UMUM (DAU)	-			Meningkatnya Atlet yang diseleksi, dibina dan dikembangkan			
2	19	03	2.03	0010	pembentukan dan Penyediaan sistem data Keolahragaan terpadu di kabupaten/kota												

No	Kode					Urusan / Bidang Urusan / Program / Kegiatan / Sub Kegiatan	Indikator Program / Kegiatan / Sub Kegiatan	Capaian Kinerja Dan Kerangka Pendanaan						Kelompok Sasaran	Prakiraan Maju Rencana Tahun 2027		Perangkat Daerah Penanggung Jawab
								Target 2026	Pagu Indikatif (Rp)	Lokasi	Sumber Dana	Prioritas			Target	Pagu Indikatif (Rp)	
												Nasional	Daerah				
						Jumlah dokumen penyediaan data Keolahragaan terpadu di kabupaten/kota	1 Dokumen	100.000.000,00	Semua Kota/Kab, Semua Kecamatan, Semua Kel/Desa	DANA ALOKASI UMUM (DAU)	-	Penguatan Sumber Daya Manusia Berkualitas dan Berdaya Saing	Meningkatnya Atlet yang diseleksi, dibina dan dikembangkan		125.000.000,00	DINAS PARIWISATA, KEBUDAYAAN, KEPEMUDAAN DAN OLAH RAGA	
2	19	03	2.04		Pembinaan dan Pengembangan Organisasi Olahraga	Jumlah Pembinaan dan Pengembangan Organisasi Olahraga	2 Organisasi	22.100.000.000,00			-	Penguatan Sumber Daya Manusia Berkualitas dan Berdaya Saing	Meningkatnya Pembinaan dan Pengembangan Organisasi Olahraga	-	5.125.000.000,00		
2	19	03	2.04	0005	Pelaksanaan Standar nasional pengelolaan Organisasi Keolahragaan di kabupaten/kota												
						Persentase pengelolaan organisasi keolahragaan di kabupaten/kota sesuai dengan standar nasional	2 Dokumen	22.000.000.000,00	Kab. Sumedang, Semua Kecamatan, Semua Kel/Desa	DANA ALOKASI UMUM (DAU)	-	Penguatan Sumber Daya Manusia Berkualitas dan Berdaya Saing	Meningkatnya Pembinaan dan Pengembangan Organisasi Olahraga		5.000.000.000,00	DINAS PARIWISATA, KEBUDAYAAN, KEPEMUDAAN DAN OLAH RAGA	
2	19	03	2.04	0006	Peningkatan Kerja Sama Organisasi Keolahragaan Kabupaten/Kota dengan Lembaga Terkait												
						Jumlah Dokumen Hasil Peningkatan Kerja Sama Organisasi Keolahragaan Kabupaten/Kota	1 Dokumen	100.000.000,00	Semua Kota/Kab, Semua Kecamatan, Semua Kel/Desa	DANA ALOKASI UMUM (DAU)	-	Penguatan Sumber Daya Manusia Berkualitas dan Berdaya Saing	Meningkatnya Pembinaan dan Pengembangan Organisasi Olahraga		125.000.000,00	DINAS PARIWISATA, KEBUDAYAAN, KEPEMUDAAN DAN OLAH RAGA	
2	19	03	2.05		Pembinaan dan Pengembangan Olahraga Rekreasi	Jumlah Pembinaan dan Pengembangan Olahraga Rekreasi	2 Organisasi	1.050.000.000,00			-	-	Meningkatnya Pembinaan dan Pengembangan Olahraga Rekreasi	-	2.937.500.000,00		
2	19	03	2.05	0006	Pemberdayaan Perkumpulan Olahraga Rekreasi												
						Jumlah Laporan Hasil Pembinaan dalam rangka Pemberdayaan Perkumpulan Olahraga Rekreasi	2 Laporan	300.000.000,00	Kab. Sumedang, Semua Kecamatan, Semua Kel/Desa	DANA ALOKASI UMUM (DAU)	-	-	Meningkatnya Pembinaan dan Pengembangan Olahraga Rekreasi		625.000.000,00	DINAS PARIWISATA, KEBUDAYAAN, KEPEMUDAAN DAN OLAH RAGA	
2	19	03	2.05	0007	Pengembangan Olahraga Wisata, Tantangan dan Petualangan												
						Jumlah Dokumen Lembaga Hasil Penyelenggaraan Olahraga Wisata, Tantangan dan Petualangan	1 Laporan	150.000.000,00	Semua Kota/Kab, Semua Kecamatan, Semua Kel/Desa	DANA ALOKASI UMUM (DAU)	-	Penguatan Sumber Daya Manusia Berkualitas dan Berdaya Saing	Meningkatnya Pembinaan dan Pengembangan Olahraga Rekreasi		625.000.000,00	DINAS PARIWISATA, KEBUDAYAAN, KEPEMUDAAN DAN OLAH RAGA	
2	19	03	2.05	0008	Pemanfaatan Olahraga Tradisional dalam Masyarakat												
						Jumlah Dokumen Hasil Penyelenggaraan Olahraga Tradisional di Masyarakat	1 Dokumen	0,00	Kab. Sumedang, Semua Kecamatan, Semua Kel/Desa	DANA ALOKASI UMUM (DAU)	-	-	Meningkatnya Pembinaan dan Pengembangan Olahraga Rekreasi		125.000.000,00	DINAS PARIWISATA, KEBUDAYAAN, KEPEMUDAAN DAN OLAH RAGA	
2	19	03	2.05	0009	Penyediaan prasarana dan sarana olahraga rekreasi melalui perencanaan, pengadaan, pemanfaatan, pemeliharaan, pengembangan, dan pengawasan												
						Jumlah Prasarana dan Sarana Kepramukaan kabupaten/kota yang Tersedia dan Termanfaatkan	1 Unit	200.000.000,00	Kab. Sumedang, Semua Kecamatan, Semua Kel/Desa	DANA ALOKASI UMUM (DAU)	-	-	Meningkatnya Pembinaan dan Pengembangan Olahraga Rekreasi		625.000.000,00	DINAS PARIWISATA, KEBUDAYAAN, KEPEMUDAAN DAN OLAH RAGA	
2	19	03	2.05	0010	Pemassalan olahraga dan penyelenggaraan festival Olahraga Rekreasi yang berjenjang dan berkelanjutan pada tingkat daerah, nasional, dan internasional												

No	Kode					Urusan / Bidang Urusan / Program / Kegiatan / Sub Kegiatan	Indikator Program / Kegiatan / Sub Kegiatan	Capaian Kinerja Dan Kerangka Pendanaan						Kelompok Sasaran	Prakiraan Maju Rencana Tahun 2027		Perangkat Daerah Penanggung Jawab
								Target 2026	Pagu Indikatif (Rp)	Lokasi	Sumber Dana	Prioritas			Target	Pagu Indikatif (Rp)	
												Nasional	Daerah				
						Jumlah Lembaga yang terfasilitasi dalam Pengembangan dan Pemasaran Festival dan Olahraga Rekreasi	2 Lembaga	400.000.000,00	Kab. Sumedang, Semua Kecamatan, Semua Kel/Desa	DANA ALOKASI UMUM (DAU)	-	-	Meningkatnya Pembinaan dan Pengembangan Olahraga Rekreasi		937.500.000,00	DINAS PARIWISATA, KEBUDAYAAN, KEPEMUDAAN DAN OLAH RAGA	
234	2	19	04			PROGRAM PENGEMBANGAN KAPASITAS KEPRAMUKAAN	Tingkat Partisipasi Anggota Pramuka dalam Aktifitas Kepramukaan	100 Persen	1.120.000.000,00					-	812.500.000,00		
	2	19	04	2.01		Pembinaan dan Pengembangan Organisasi Kepramukaan	Jumlah Pembinaan dan Pengembangan Organisasi Kepramukaan	1 Organisasi	1.120.000.000,00			-	Penguatan Sumber Daya Manusia Berkualitas dan Berdaya Saing	Meningkatnya Pembinaan Organisasi Kepramukaan	-	812.500.000,00	
	2	19	04	2.01	0002	Peningkatan Kapasitas Organisasi Kepramukaan Tingkat Daerah											
						Jumlah Organisasi Kepramukaan Tingkat Daerah yang Meningkatkan Kapasitasnya	1 Organisasi	1.000.000.000,00	Semua Kota/Kab, Semua Kecamatan, Semua Kel/Desa	DANA ALOKASI UMUM (DAU)	-	-	Penguatan Sumber Daya Manusia Berkualitas dan Berdaya Saing	Meningkatnya Pembinaan Organisasi Kepramukaan		687.500.000,00	DINAS PARIWISATA, KEBUDAYAAN, KEPEMUDAAN DAN OLAH RAGA
	2	19	04	2.01	0003	Pengembangan Kapasitas SDM Kepramukaan Tingkat Daerah											
						Jumlah SDM Kepramukaan Tingkat Daerah yang Meningkatkan Kapasitasnya	52 Orang	120.000.000,00	Kab. Sumedang, Semua Kecamatan, Semua Kel/Desa	DANA ALOKASI UMUM (DAU)	-	-		Meningkatnya Pembinaan Organisasi Kepramukaan		125.000.000,00	DINAS PARIWISATA, KEBUDAYAAN, KEPEMUDAAN DAN OLAH RAGA
	2	22				URUSAN PEMERINTAHAN BIDANG KEBUDAYAAN			2.148.824.600,00							5.031.250.000,00	
235	2	22	02			PROGRAM PENGEMBANGAN KEBUDAYAAN	Tingkat Partisipasi Masyarakat Terhadap Pengembangan Kebudayaan	60 Persen	1.134.861.500,00						-	3.312.500.000,00	
	2	22	02	2.01		Pengelolaan Kebudayaan yang Masyarakat Pelakunya dalam Daerah Kabupaten/Kota	Persentase Pembinaan Lembaga Adat	100 Persen	443.700.000,00			-	Penguatan Sumber Daya Manusia Berkualitas dan Berdaya Saing	Meningkatnya Pembinaan Lembaga Adat	-	1.875.000.000,00	
	2	22	02	2.01	0001	Pelindungan, Pengembangan, Pemanfaatan Objek Pemajuan Kebudayaan											
						Jumlah Objek Pemajuan Kebudayaan yang Dilakukan Pelindungan, Pengembangan, Pemanfaatan	10 Objek	443.700.000,00	Semua Kota/Kab, Semua Kecamatan, Semua Kel/Desa	DANA ALOKASI UMUM (DAU)	-	-	Penguatan Sumber Daya Manusia Berkualitas dan Berdaya Saing	Meningkatnya Pembinaan Lembaga Adat		1.250.000.000,00	DINAS PARIWISATA, KEBUDAYAAN, KEPEMUDAAN DAN OLAH RAGA
	2	22	02	2.01	0002	Pembinaan Sumber Daya Manusia, Lembaga, dan Pranata Kebudayaan											
						Jumlah Peserta Pembinaan Sumber Daya Manusia, Lembaga, dan Pranata Kebudayaan	100 Orang	0,00	Semua Kota/Kab, Semua Kecamatan, Semua Kel/Desa	DANA ALOKASI UMUM (DAU)	-	-	Penguatan Sumber Daya Manusia Berkualitas dan Berdaya Saing	Meningkatnya Pembinaan Lembaga Adat		625.000.000,00	DINAS PARIWISATA, KEBUDAYAAN, KEPEMUDAAN DAN OLAH RAGA
	2	22	02	2.02		Pelestarian Kesenian Tradisional yang Masyarakat Pelakunya dalam Daerah Kabupaten/Kota	Persentase Pelestarian Kesenian Tradisional yang Masyarakat Pelakunya	100 Persen	551.200.000,00			-	Penguatan Sumber Daya Manusia Berkualitas dan Berdaya Saing	Meningkatnya Kesenian Tradisional yang dilestarikan	-	1.187.500.000,00	
	2	22	02	2.02	0001	Pelindungan, Pengembangan, Pemanfaatan Objek Pemajuan Tradisi Budaya											
						Jumlah Objek Pemajuan Tradisi Budaya yang Dilakukan Pelindungan, Pengembangan dan Pemanfaatan	5 Objek	551.200.000,00	Kab. Sumedang, Semua Kecamatan, Semua Kel/Desa	DANA ALOKASI UMUM (DAU)	-	-	Penguatan Sumber Daya Manusia Berkualitas dan Berdaya Saing	Meningkatnya Kesenian Tradisional yang dilestarikan		1.000.000.000,00	DINAS PARIWISATA, KEBUDAYAAN, KEPEMUDAAN DAN OLAH RAGA
	2	22	02	2.02	0003	Pemberian Penghargaan kepada Pihak yang Berprestasi atau Berkontribusi Luar Biasa Sesuai dengan Prestasi dan Kontribusinya dalam Pemajuan Kebudayaan											

No	Kode					Urusan / Bidang Urusan / Program / Kegiatan / Sub Kegiatan	Indikator Program / Kegiatan / Sub Kegiatan	Capaian Kinerja Dan Kerangka Pendanaan						Kelompok Sasaran	Prakiraan Maju Rencana Tahun 2027		Perangkat Daerah Penanggung Jawab
								Target 2026	Pagu Indikatif (Rp)	Lokasi	Sumber Dana	Prioritas			Target	Pagu Indikatif (Rp)	
												Nasional	Daerah				
						Jumlah Orang/Lembaga yang Diberi Penghargaan untuk Mereka yang Berjasa dalam Pemajuan Kebudayaan	10 Sertifikat	0,00	Kab. Sumedang, Semua Kecamatan, Semua Kel/Desa	DANA ALOKASI UMUM (DAU)	-	-	Meningkatnya Kesenian Tradisional yang dilestarikan		187.500.000,00	DINAS PARIWISATA, KEBUDAYAAN, KEPEMUDAAN DAN OLAH RAGA	
2	22	02	2.03		Pembinaan Lembaga Adat yang Penganutnya dalam Daerah Kabupaten/Kota	Persentase Peningkatan Pembinaan Lembaga Adat	100 Persen	139.961.500,00			-	-	Meningkatnya Pembinaan Lembaga Adat yang Penganutnya dalam Daerah Kabupaten/Kota	-	250.000.000,00		
2	22	02	2.03	0001	Pelindungan, Pengembangan, Pemanfaatan Objek Pemajuan Lembaga Adat												
						Jumlah Objek Pemajuan Lembaga Adat yang Telah Dilakukan Pelindungan, Pengembangan dan Pemanfaatan	12 Objek	139.961.500,00	Kab. Sumedang, Semua Kecamatan, Semua Kel/Desa	DANA ALOKASI UMUM (DAU)	-	-	Meningkatnya Pembinaan Lembaga Adat yang Penganutnya dalam Daerah Kabupaten/Kota		250.000.000,00	DINAS PARIWISATA, KEBUDAYAAN, KEPEMUDAAN DAN OLAH RAGA	
236	2	22	03		PROGRAM PENGEMBANGAN KESENIAN TRADISIONAL	Persentase Kesenian Tradisional yang Dilestarikan dan Dikembangkan	100 Persen	0,00						-	250.000.000,00		
2	22	03	2.01		Pembinaan Kesenian yang Masyarakat Pelakunya dalam Daerah Kabupaten/Kota	Persentase Lembaga dan pelaku seni yang dibina dan bersertifikat	50 Persen	0,00			Memperkuat penyelaras kehidupan yang harmonis dengan lingkungan, alam, dan budaya serta peningkatan toleransi antarumat beragama untuk mencapai masyarakat yang adil dan makmur.	Penguatan Sumber Daya Manusia Berkualitas dan Berdaya Saing	Meningkatnya Pembinaan Kesenian yang Masyarakat Pelakunya	-	250.000.000,00		
2	22	03	2.01	0001	Peningkatan Pendidikan dan Pelatihan Sumber Daya Manusia Kesenian Tradisional												
						Jumlah Sumber Daya Manusia Kesenian Tradisional yang Mendapat Pendidikan dan Pelatihan (Ditingkatkan Kompetensinya)	50 Orang	0,00	Kab. Sumedang, Semua Kecamatan, Semua Kel/Desa	DANA ALOKASI UMUM (DAU)	Memperkuat penyelaras kehidupan yang harmonis dengan lingkungan, alam, dan budaya serta peningkatan toleransi antarumat beragama untuk mencapai masyarakat yang adil dan makmur.	Penguatan Sumber Daya Manusia Berkualitas dan Berdaya Saing	Meningkatnya Pembinaan Kesenian yang Masyarakat Pelakunya		250.000.000,00	DINAS PARIWISATA, KEBUDAYAAN, KEPEMUDAAN DAN OLAH RAGA	
237	2	22	04		PROGRAM PEMBINAAN SEJARAH	Tingkat Partisipasi Masyarakat Terhadap Tinjauan Sejarah Lokal	17 Persen	75.000.000,00						-	625.000.000,00		
2	22	04	2.01		Pembinaan Sejarah Lokal dalam 1 (Satu) Daerah Kabupaten/Kota	Jumlah Lembaga yang mendapat pembinaan sejarah lokal	6 Lembaga	75.000.000,00			Memperkuat penyelaras kehidupan yang harmonis dengan lingkungan, alam, dan budaya serta peningkatan toleransi antarumat beragama untuk mencapai masyarakat yang adil dan makmur.	Penguatan Sumber Daya Manusia Berkualitas dan Berdaya Saing	Meningkatnya pembinaan sejarah lokal kepada lembaga sejarah tingkat kabupaten	-	625.000.000,00		
2	22	04	2.01	0001	Pemberdayaan Sumber Daya Manusia dan Lembaga Sejarah Lokal Kabupaten/Kota												

No	Kode					Urusan / Bidang Urusan / Program / Kegiatan / Sub Kegiatan	Indikator Program / Kegiatan / Sub Kegiatan	Capaian Kinerja Dan Kerangka Pendanaan						Kelompok Sasaran	Prakiraan Maju Rencana Tahun 2027		Perangkat Daerah Penanggung Jawab
								Target 2026	Pagu Indikatif (Rp)	Lokasi	Sumber Dana	Prioritas			Target	Pagu Indikatif (Rp)	
												Nasional	Daerah				
						Jumlah Sumber Daya Manusia dan Lembaga Sejarah Lokal Provinsi yang Diberdayakan	50 Orang	0,00	Kab. Sumedang, Semua Kecamatan, Semua Kel/Desa	DANA ALOKASI UMUM (DAU)	Memperkuat penyelaras kehidupan yang harmonis dengan lingkungan, alam, dan budaya serta peningkatan toleransi antarumat beragama untuk mencapai masyarakat yang adil dan makmur.	Penguatan Sumber Daya Manusia Berkualitas dan Berdaya Saing	Meningkatnya pembinaan sejarah lokal kepada lembaga sejarah tingkat kabupaten		375.000.000,00	DINAS PARIWISATA, KEBUDAYAAN, KEPEMUDAAN DAN OLAH RAGA	
2	22	04	2.01	0003	Peningkatan Akses Masyarakat Terhadap Data dan Informasi Sejarah												
						Jumlah Dokumen Data dan Informasi Sejarah yang Dapat Diakses Masyarakat	1 Dokumen	75.000.000,00	Kab. Sumedang, Semua Kecamatan, Semua Kel/Desa	DANA ALOKASI UMUM (DAU)	Memperkuat penyelaras kehidupan yang harmonis dengan lingkungan, alam, dan budaya serta peningkatan toleransi antarumat beragama untuk mencapai masyarakat yang adil dan makmur.	-	Meningkatnya pembinaan sejarah lokal kepada lembaga sejarah tingkat kabupaten		250.000.000,00	DINAS PARIWISATA, KEBUDAYAAN, KEPEMUDAAN DAN OLAH RAGA	
238	2	22	05		PROGRAM PELESTARIAN DAN PENGELOLAAN CAGAR BUDAYA	Persentase Cagar Budaya yang ditetapkan dan dikelola	22 Persen	838.963.100,00						-	656.250.000,00		
	2	22	05	2.01	Penetapan Cagar Budaya Peringkat Kabupaten/Kota	Jumlah Cagar Budaya yang ditetapkan	49 Objek	160.779.900,00					Meningkatnya Penetapan Cagar Budaya Peringkat Kabupaten/Kota		375.000.000,00		
2	22	05	2.01	0002	Penetapan Cagar Budaya												
						Jumlah Objek Cagar Budaya yang Ditetapkan	10 Objek	127.999.900,00	Semua Kota/Kab, Semua Kecamatan, Semua Kel/Desa	DANA ALOKASI UMUM (DAU)	-	-	Meningkatnya Penetapan Cagar Budaya Peringkat Kabupaten/Kota		250.000.000,00	DINAS PARIWISATA, KEBUDAYAAN, KEPEMUDAAN DAN OLAH RAGA	
2	22	05	2.01	0003	Pengusulan Warisan Budaya Tak Benda												
						Jumlah Warisan Budaya Tak Benda yang Diusulkan	35 Objek	32.780.000,00	Semua Kota/Kab, Semua Kecamatan, Semua Kel/Desa	DANA ALOKASI UMUM (DAU)	-	Mewujudkan Sumber Daya Manusia Berkarakter Unggul Penguatan Sumber Daya Manusia Berkualitas dan Berdaya Saing	Meningkatnya Penetapan Cagar Budaya Peringkat Kabupaten/Kota		125.000.000,00	DINAS PARIWISATA, KEBUDAYAAN, KEPEMUDAAN DAN OLAH RAGA	
2	22	05	2.02		Pengelolaan Cagar Budaya Peringkat Kabupaten/Kota	Persentase Cagar Budaya yang dikelola	30 Persen	678.183.200,00				Penguatan Sumber Daya Manusia Berkualitas dan Berdaya Saing	Meningkatnya Pengelolaan Cagar Budaya		281.250.000,00		
2	22	05	2.02	0001	Pelindungan Cagar Budaya												
						Jumlah Objek Cagar Budaya yang Dilindungi	10 Objek	178.183.200,00	Kab. Sumedang, Semua Kecamatan, Semua Kel/Desa	DANA ALOKASI UMUM (DAU)	-	Penguatan Sumber Daya Manusia Berkualitas dan Berdaya Saing	Meningkatnya Pengelolaan Cagar Budaya		93.750.000,00	DINAS PARIWISATA, KEBUDAYAAN, KEPEMUDAAN DAN OLAH RAGA	
2	22	05	2.02	0002	Pengembangan Cagar Budaya												
						Jumlah Objek Cagar Budaya yang Dikembangkan	2 Objek	500.000.000,00	Kab. Sumedang, Semua Kecamatan, Semua Kel/Desa	DANA ALOKASI UMUM (DAU)	-	Penguatan Sumber Daya Manusia Berkualitas dan Berdaya Saing	Meningkatnya Pengelolaan Cagar Budaya		187.500.000,00	DINAS PARIWISATA, KEBUDAYAAN, KEPEMUDAAN DAN OLAH RAGA	
239	2	22	06		PROGRAM PENGELOLAAN PERMUSEUMAN	Persentase Kunjungan Wisatawan ke Museum	5 Persen	100.000.000,00							187.500.000,00		

No	Kode				Urusan / Bidang Urusan / Program / Kegiatan / Sub Kegiatan	Indikator Program / Kegiatan / Sub Kegiatan	Capaian Kinerja Dan Kerangka Pendanaan						Kelompok Sasaran	Prakiraan Maju Rencana Tahun 2027		Perangkat Daerah Penanggung Jawab		
							Target 2026	Pagu Indikatif (Rp)	Lokasi	Sumber Dana	Prioritas			Target	Pagu Indikatif (Rp)			
											Nasional	Daerah						
2	22	06	2.01		Pengelolaan Museum Kabupaten/Kota	Jumlah Kunjungan wisatawan ke museum	21.424 Orang	100.000.000,00						Meningkatnya pengelolaan museum		187.500.000,00		
2	22	06	2.01	0001	Pelindungan, Pengembangan, dan Pemanfaatan Koleksi Secara Terpadu													
						Jumlah Koleksi Museum yang Dilakukan Pelindungan, Pengembangan, dan Pemanfaatan Koleksi Secara Terpadu	2 Unit	0,00	Kab. Sumedang, Semua Kecamatan, Semua Kel/Desa	DANA ALOKASI UMUM (DAU)				Meningkatnya pengelolaan museum		62.500.000,00	DINAS PARIWISATA, KEBUDAYAAN, KEPEMUDAAN DAN OLAH RAGA	
2	22	06	2.01	0004	Penyediaan dan Pemeliharaan Sarana dan Prasarana Museum													
						Jumlah Sarana dan Prasarana Museum yang Tersedia dan Terpelihara	1 Unit	100.000.000,00	Kab. Sumedang, Semua Kecamatan, Semua Kel/Desa	DANA ALOKASI UMUM (DAU)				Meningkatnya pengelolaan museum		125.000.000,00	DINAS PARIWISATA, KEBUDAYAAN, KEPEMUDAAN DAN OLAH RAGA	
3					URUSAN PEMERINTAHAN PILIHAN											23.571.750.000,00		
3	26				URUSAN PEMERINTAHAN BIDANG PARIWISATA											23.571.750.000,00		
240	3	26	01		PROGRAM PENUNJANG URUSAN PEMERINTAHAN DAERAH KABUPATEN/KOTA	Nilai Sakip Perangkat Daerah	92,5 Nilai	9.813.685.408,00								13.040.500.000,00		
3	26	01	2.01		Perencanaan, Penganggaran, dan Evaluasi Kinerja Perangkat Daerah	Persentase Penyusunan Perencanaan, Penganggaran, dan Evaluasi Kinerja Perangkat Daerah	100 Persen	137.500.000,00					Penguatan Tata Kelola Pemerintahan	Tersusunnya Perencanaan, Penganggaran, dan Evaluasi Kinerja Perangkat Daerah		244.750.000,00		
3	26	01	2.01	0001	Penyusunan Dokumen Perencanaan Perangkat Daerah													
						Jumlah Dokumen Perencanaan Perangkat Daerah	1 Dokumen	30.000.000,00	Kab. Sumedang, Semua Kecamatan, Semua Kel/Desa	DANA BAGI HASIL (DBH)			Penguatan Tata Kelola Pemerintahan	Tersusunnya Perencanaan, Penganggaran, dan Evaluasi Kinerja Perangkat Daerah		55.000.000,00	DINAS PARIWISATA, KEBUDAYAAN, KEPEMUDAAN DAN OLAH RAGA	
3	26	01	2.01	0002	Koordinasi dan Penyusunan Dokumen RKA-SKPD													
						Jumlah Dokumen RKA-SKPD dan Laporan Hasil Koordinasi Penyusunan Dokumen RKA-SKPD	1 Dokumen	11.000.000,00	Kab. Sumedang, Semua Kecamatan, Semua Kel/Desa	DANA BAGI HASIL (DBH)			Penguatan Tata Kelola Pemerintahan	Tersusunnya Perencanaan, Penganggaran, dan Evaluasi Kinerja Perangkat Daerah		12.100.000,00	DINAS PARIWISATA, KEBUDAYAAN, KEPEMUDAAN DAN OLAH RAGA	
3	26	01	2.01	0003	Koordinasi dan Penyusunan Dokumen Perubahan RKA-SKPD													
						Jumlah Dokumen Perubahan RKA-SKPD dan Laporan Hasil Koordinasi Penyusunan Dokumen Perubahan RKA-SKPD	1 Dokumen	7.500.000,00	Kab. Sumedang, Semua Kecamatan, Semua Kel/Desa	DANA BAGI HASIL (DBH)			Penguatan Tata Kelola Pemerintahan	Tersusunnya Perencanaan, Penganggaran, dan Evaluasi Kinerja Perangkat Daerah		8.250.000,00	DINAS PARIWISATA, KEBUDAYAAN, KEPEMUDAAN DAN OLAH RAGA	
3	26	01	2.01	0004	Koordinasi dan Penyusunan DPA-SKPD													

No	Kode					Urusan / Bidang Urusan / Program / Kegiatan / Sub Kegiatan	Indikator Program / Kegiatan / Sub Kegiatan	Capaian Kinerja Dan Kerangka Pendanaan						Kelompok Sasaran	Prakiraan Maju Rencana Tahun 2027		Perangkat Daerah Penanggung Jawab
								Target 2026	Pagu Indikatif (Rp)	Lokasi	Sumber Dana	Prioritas			Target	Pagu Indikatif (Rp)	
												Nasional	Daerah				
						Jumlah Dokumen DPA-SKPD dan Laporan Hasil Koordinasi Penyusunan Dokumen DPA-SKPD	1 Dokumen	4.000.000,00	Kab. Sumedang, Semua Kecamatan, Semua Kel/Desa	DANA BAGI HASIL (DBH)	-	Penguatan Tata Kelola Pemerintahan	Tersusunnya Perencanaan, Penganggaran, dan Evaluasi Kinerja Perangkat Daerah		4.400.000,00	DINAS PARIWISATA, KEBUDAYAAN, KEPEMUDAAN DAN OLAH RAGA	
3	26	01	2.01	0005	Koordinasi dan Penyusunan Perubahan DPA- SKPD												
						Jumlah Dokumen Perubahan DPA-SKPD dan Laporan Hasil Koordinasi Penyusunan Dokumen Perubahan DPA-SKPD	1 Dokumen	5.000.000,00	Kab. Sumedang, Semua Kecamatan, Semua Kel/Desa	DANA BAGI HASIL (DBH)	-	Penguatan Tata Kelola Pemerintahan	Tersusunnya Perencanaan, Penganggaran, dan Evaluasi Kinerja Perangkat Daerah		5.500.000,00	DINAS PARIWISATA, KEBUDAYAAN, KEPEMUDAAN DAN OLAH RAGA	
3	26	01	2.01	0006	Koordinasi dan Penyusunan Laporan Capaian Kinerja dan Ikhtisar Realisasi Kinerja SKPD												
						Jumlah Laporan Capaian Kinerja dan Ikhtisar Realisasi Kinerja SKPD dan Laporan Hasil Koordinasi Penyusunan Laporan Capaian Kinerja dan Ikhtisar Realisasi Kinerja SKPD	5 Laporan	35.000.000,00	Kab. Sumedang, Semua Kecamatan, Semua Kel/Desa	DANA BAGI HASIL (DBH)	-	Penguatan Tata Kelola Pemerintahan	Tersusunnya Perencanaan, Penganggaran, dan Evaluasi Kinerja Perangkat Daerah		38.500.000,00	DINAS PARIWISATA, KEBUDAYAAN, KEPEMUDAAN DAN OLAH RAGA	
3	26	01	2.01	0007	Evaluasi Kinerja Perangkat Daerah												
						Jumlah Laporan Evaluasi Kinerja Perangkat Daerah	1 Laporan	0,00	Kab. Sumedang, Semua Kecamatan, Semua Kel/Desa	DANA BAGI HASIL (DBH)	-	Penguatan Tata Kelola Pemerintahan	Tersusunnya Perencanaan, Penganggaran, dan Evaluasi Kinerja Perangkat Daerah		16.500.000,00	DINAS PARIWISATA, KEBUDAYAAN, KEPEMUDAAN DAN OLAH RAGA	
3	26	01	2.01	0009	Pelaksanaan Pengumpulan Data Statistik Sektoral Daerah												
						Jumlah Data Statistik Sektoral Daerah yang Telah Dikumpulkan dan Diperiksa Lingkup Perangkat Daerah	1 Data	0,00	Kab. Sumedang, Semua Kecamatan, Semua Kel/Desa	DANA BAGI HASIL (DBH)	-	-	Tersusunnya Perencanaan, Penganggaran, dan Evaluasi Kinerja Perangkat Daerah		16.500.000,00	DINAS PARIWISATA, KEBUDAYAAN, KEPEMUDAAN DAN OLAH RAGA	
3	26	01	2.01	0010	Pelaksanaan Forum Perangkat Daerah Berdasarkan Bidang Urusan yang Diampu dalam Rangka Penyusunan Dokumen Perencanaan Perangkat Daerah												
						Jumlah Berita Acara Hasil Forum Perangkat Daerah Berdasarkan Bidang Urusan yang Diampu dalam Rangka Penyusunan Dokumen Perencanaan Perangkat Daerah	1 Berita Acara	25.000.000,00	Kab. Sumedang, Semua Kecamatan, Semua Kel/Desa	DANA BAGI HASIL (DBH)	-	Penguatan Tata Kelola Pemerintahan	Tersusunnya Perencanaan, Penganggaran, dan Evaluasi Kinerja Perangkat Daerah		55.000.000,00	DINAS PARIWISATA, KEBUDAYAAN, KEPEMUDAAN DAN OLAH RAGA	
3	26	01	2.01	0011	Penyusunan Dokumen Perencanaan Urusan Selain Renstra PD dan Renja PD												
						Jumlah Dokumen Perencanaan Urusan Selain Renstra PD dan Renja PD yang disusun	5 Dokumen	20.000.000,00	Kab. Sumedang, Semua Kecamatan, Semua Kel/Desa	DANA BAGI HASIL (DBH)	-	Penguatan Tata Kelola Pemerintahan	Tersusunnya Perencanaan, Penganggaran, dan Evaluasi Kinerja Perangkat Daerah		33.000.000,00	DINAS PARIWISATA, KEBUDAYAAN, KEPEMUDAAN DAN OLAH RAGA	

No	Kode				Urusan / Bidang Urusan / Program / Kegiatan / Sub Kegiatan	Indikator Program / Kegiatan / Sub Kegiatan	Capaian Kinerja Dan Kerangka Pendanaan						Kelompok Sasaran	Prakiraan Maju Rencana Tahun 2027		Perangkat Daerah Penanggung Jawab	
							Target 2026	Pagu Indikatif (Rp)	Lokasi	Sumber Dana	Prioritas			Target	Pagu Indikatif (Rp)		
											Nasional	Daerah					
3	26	01	2.02		Administrasi Keuangan Perangkat Daerah	Persentase Administrasi Keuangan Perangkat Daerah	100 Persen	6.233.200.201,00									
3	26	01	2.02	0001	Penyediaan Gaji dan Tunjangan ASN												
						Jumlah Orang yang Menerima Gaji dan Tunjangan ASN	45 Orang/bulan	6.224.200.201,00	Kab. Sumedang, Semua Kecamatan, Semua Kel/Desa	DANA BAGI HASIL (DBH)	-	-	Tersusunnya Administrasi Keuangan Perangkat Daerah		6.363.000.000,00	DINAS PARIWISATA, KEBUDAYAAN, KEPEMUDAAN DAN OLAH RAGA	
3	26	01	2.02	0003	Pelaksanaan Penatausahaan dan												
						Jumlah Dokumen Penatausahaan dan Pengujian/Verifikasi Keuangan SKPD	1 Dokumen	4.000.000,00	Kab. Sumedang, Semua Kecamatan, Semua Kel/Desa	DANA BAGI HASIL (DBH)	-	Penguatan Tata Kelola Pemerintahan	Tersusunnya Administrasi Keuangan Perangkat Daerah		4.400.000,00	DINAS PARIWISATA, KEBUDAYAAN, KEPEMUDAAN DAN OLAH RAGA	
3	26	01	2.02	0005	Koordinasi dan Penyusunan Laporan Keuangan Akhir Tahun SKPD												
						Jumlah Laporan Keuangan Akhir Tahun SKPD dan Laporan Hasil Koordinasi Penyusunan Laporan Keuangan Akhir Tahun SKPD	1 Laporan	0,00	Kab. Sumedang, Semua Kecamatan, Semua Kel/Desa	DANA BAGI HASIL (DBH)	-	-	Tersusunnya Administrasi Keuangan Perangkat Daerah		5.500.000,00	DINAS PARIWISATA, KEBUDAYAAN, KEPEMUDAAN DAN OLAH RAGA	
3	26	01	2.02	0007	Koordinasi dan Penyusunan Laporan Keuangan Bulanan/ Triwulanan/ Semesteran SKPD												
						Jumlah Laporan Keuangan Bulanan/ Triwulanan/ Semesteran SKPD dan Laporan Koordinasi Penyusunan Laporan Keuangan Bulanan/Triwulanan/ Semesteran SKPD	1 Laporan	5.000.000,00	Kab. Sumedang, Semua Kecamatan, Semua Kel/Desa	DANA BAGI HASIL (DBH)	-	Penguatan Tata Kelola Pemerintahan	Tersusunnya Administrasi Keuangan Perangkat Daerah		5.500.000,00	DINAS PARIWISATA, KEBUDAYAAN, KEPEMUDAAN DAN OLAH RAGA	
3	26	01	2.03		Administrasi Barang Milik Daerah pada Perangkat Daerah	Persentase Administrasi Barang Milik Daerah pada Perangkat Daerah	100 Persen	23.500.000,00				Penguatan Tata Kelola Pemerintahan	Tertibnya Administrasi Barang Milik Daerah pada Perangkat Daerah		31.350.000,00		
3	26	01	2.03	0001	Penyusunan Perencanaan Kebutuhan Barang Milik Daerah SKPD												
						Jumlah Rencana Kebutuhan Barang Milik Daerah SKPD	1 Dokumen	3.500.000,00	Kab. Sumedang, Semua Kecamatan, Semua Kel/Desa	DANA BAGI HASIL (DBH)	-	Penguatan Tata Kelola Pemerintahan	Tertibnya Administrasi Barang Milik Daerah pada Perangkat Daerah		4.400.000,00	DINAS PARIWISATA, KEBUDAYAAN, KEPEMUDAAN DAN OLAH RAGA	
3	26	01	2.03	0005	Rekonsiliasi dan Penyusunan Laporan Barang Milik Daerah pada SKPD												
						Jumlah Laporan Rekonsiliasi dan Penyusunan Laporan Barang Milik Daerah pada SKPD	1 Laporan	15.000.000,00	Kab. Sumedang, Semua Kecamatan, Semua Kel/Desa	DANA BAGI HASIL (DBH)	-	Penguatan Tata Kelola Pemerintahan	Tertibnya Administrasi Barang Milik Daerah pada Perangkat Daerah		19.250.000,00	DINAS PARIWISATA, KEBUDAYAAN, KEPEMUDAAN DAN OLAH RAGA	
3	26	01	2.03	0006	Penatausahaan Barang Milik Daerah pada SKPD												
						Jumlah Laporan Penatausahaan Barang Milik Daerah pada SKPD	1 Laporan	5.000.000,00	Kab. Sumedang, Semua Kecamatan, Semua Kel/Desa	DANA BAGI HASIL (DBH)	-	Penguatan Tata Kelola Pemerintahan	Tertibnya Administrasi Barang Milik Daerah pada Perangkat Daerah		7.700.000,00	DINAS PARIWISATA, KEBUDAYAAN, KEPEMUDAAN DAN OLAH RAGA	

No	Kode				Urusan / Bidang Urusan / Program / Kegiatan / Sub Kegiatan	Indikator Program / Kegiatan / Sub Kegiatan	Capaian Kinerja Dan Kerangka Pendanaan						Kelompok Sasaran	Prakiraan Maju Rencana Tahun 2027		Perangkat Daerah Penanggung Jawab		
							Target 2026	Pagu Indikatif (Rp)	Lokasi	Sumber Dana	Prioritas			Target	Pagu Indikatif (Rp)			
											Nasional	Daerah						
3	26	01	2.05		Administrasi Kepegawaian Perangkat Daerah	Persentase Administrasi Kepegawaian Perangkat Daerah	100 Persen	221.241.300,00					Penguatan Tata Kelola Pemerintahan	Tersusunnya Administrasi Kepegawaian Perangkat Daerah	-	588.500.000,00		
3	26	01	2.05	0002	Pengadaan Pakaian Dinas beserta Atribut Kelengkapannya													
					Jumlah Paket Pakaian Dinas beserta Atribut Kelengkapan	1 Paket	100.211.500,00	Kab. Sumedang, Semua Kecamatan, Semua Kel/Desa	DANA BAGI HASIL (DBH)	-		Penguatan Tata Kelola Pemerintahan	Tersusunnya Administrasi Kepegawaian Perangkat Daerah			165.000.000,00	DINAS PARIWISATA, KEBUDAYAAN, KEPEMUDAAN DAN OLAH RAGA	
3	26	01	2.05	0003	Pendataan dan Pengolahan Administrasi Kepegawaian													
					Jumlah Dokumen Pendataan dan Pengolahan Administrasi Kepegawaian	1 Dokumen	21.029.800,00	Kab. Sumedang, Semua Kecamatan, Semua Kel/Desa	DANA BAGI HASIL (DBH)	-		Penguatan Tata Kelola Pemerintahan	Tersusunnya Administrasi Kepegawaian Perangkat Daerah			55.000.000,00	DINAS PARIWISATA, KEBUDAYAAN, KEPEMUDAAN DAN OLAH RAGA	
3	26	01	2.05	0005	Monitoring, Evaluasi, dan Penilaian Kinerja Pegawai													
					Jumlah Dokumen Monitoring, Evaluasi, dan Penilaian Kinerja Pegawai	1 Dokumen	0,00	Kab. Sumedang, Semua Kecamatan, Semua Kel/Desa	DANA BAGI HASIL (DBH)	-			Tersusunnya Administrasi Kepegawaian Perangkat Daerah			27.500.000,00	DINAS PARIWISATA, KEBUDAYAAN, KEPEMUDAAN DAN OLAH RAGA	
3	26	01	2.05	0006	Pemulangan Pegawai yang Pensiun													
					Jumlah Pegawai Pensiun yang Dipulangkan	2 Orang	0,00	Kab. Sumedang, Semua Kecamatan, Semua Kel/Desa	DANA BAGI HASIL (DBH)	-		Penguatan Tata Kelola Pemerintahan	Tersusunnya Administrasi Kepegawaian Perangkat Daerah			33.000.000,00	DINAS PARIWISATA, KEBUDAYAAN, KEPEMUDAAN DAN OLAH RAGA	
3	26	01	2.05	0009	Pendidikan dan Pelatihan Pegawai Berdasarkan Tugas dan Fungsi													
					Jumlah Pegawai Berdasarkan Tugas dan Fungsi yang Mengikuti Pendidikan dan Pelatihan	2 Orang	100.000.000,00	Kab. Sumedang, Semua Kecamatan, Semua Kel/Desa	DANA BAGI HASIL (DBH)	-		Penguatan Tata Kelola Pemerintahan	Tersusunnya Administrasi Kepegawaian Perangkat Daerah			110.000.000,00	DINAS PARIWISATA, KEBUDAYAAN, KEPEMUDAAN DAN OLAH RAGA	
3	26	01	2.05	0010	Sosialisasi Peraturan Perundang-Undangan													
					Jumlah Orang yang Mengikuti Sosialisasi Peraturan Perundang-Undangan	80 Orang	0,00	Kab. Sumedang, Semua Kecamatan, Semua Kel/Desa	DANA BAGI HASIL (DBH)	-			Tersusunnya Administrasi Kepegawaian Perangkat Daerah			88.000.000,00	DINAS PARIWISATA, KEBUDAYAAN, KEPEMUDAAN DAN OLAH RAGA	
3	26	01	2.05	0011	Bimbingan Teknis Implementasi Peraturan Perundang-Undangan													
					Jumlah Orang yang Mengikuti Bimbingan Teknis Implementasi Peraturan Perundang-Undangan	80 Orang	0,00	Kab. Sumedang, Semua Kecamatan, Semua Kel/Desa	DANA BAGI HASIL (DBH)	-		Penguatan Tata Kelola Pemerintahan	Tersusunnya Administrasi Kepegawaian Perangkat Daerah			110.000.000,00	DINAS PARIWISATA, KEBUDAYAAN, KEPEMUDAAN DAN OLAH RAGA	
3	26	01	2.06		Administrasi Umum Perangkat Daerah	Persentase Administrasi Umum Perangkat Daerah	100 Persen	642.844.200,00					Tersusunnya Administrasi Umum Perangkat Daerah	-	1.122.500.000,00			
3	26	01	2.06	0001	Penyediaan Komponen Instalasi													

No	Kode					Urusan / Bidang Urusan / Program / Kegiatan / Sub Kegiatan	Indikator Program / Kegiatan / Sub Kegiatan	Capaian Kinerja Dan Kerangka Pendanaan						Kelompok Sasaran	Prakiraan Maju Rencana Tahun 2027		Perangkat Daerah Penanggung Jawab
								Target 2026	Pagu Indikatif (Rp)	Lokasi	Sumber Dana	Prioritas			Target	Pagu Indikatif (Rp)	
												Nasional	Daerah				
						Jumlah Paket Komponen Instalasi Listrik/Penerangan Bangunan Kantor yang Disediakan	1 Paket	0,00	Kab. Sumedang, Semua Kecamatan, Semua Kel/Desa	DANA BAGI HASIL (DBH)	-	-	Tersusunnya Administrasi Umum Perangkat Daerah	110.000.000,00	DINAS PARIWISATA, KEBUDAYAAN, KEPEMUDAAN DAN OLAH RAGA		
3	26	01	2.06	0002	Penyediaan Peralatan dan Perlengkapan Kantor												
						Jumlah Paket Peralatan dan Perlengkapan Kantor yang Disediakan	1 Paket	99.996.700,00	Kab. Sumedang, Semua Kecamatan, Semua Kel/Desa	DANA BAGI HASIL (DBH)	-	Penguatan Tata Kelola Pemerintahan	Tersusunnya Administrasi Umum Perangkat Daerah	110.000.000,00	DINAS PARIWISATA, KEBUDAYAAN, KEPEMUDAAN DAN OLAH RAGA		
3	26	01	2.06	0003	Penyediaan Peralatan Rumah Tangga												
						Jumlah Paket Peralatan Rumah Tangga yang Disediakan	1 Paket	54.999.600,00	Kab. Sumedang, Semua Kecamatan, Semua Kel/Desa	DANA BAGI HASIL (DBH)	-	Penguatan Tata Kelola Pemerintahan	Tersusunnya Administrasi Umum Perangkat Daerah	61.000.000,00	DINAS PARIWISATA, KEBUDAYAAN, KEPEMUDAAN DAN OLAH RAGA		
3	26	01	2.06	0004	Penyediaan Bahan Logistik Kantor												
						Jumlah Paket Bahan Logistik Kantor yang Disediakan	1 Paket	99.609.200,00	Kab. Sumedang, Semua Kecamatan, Semua Kel/Desa	DANA BAGI HASIL (DBH)	-	Penguatan Tata Kelola Pemerintahan	Tersusunnya Administrasi Umum Perangkat Daerah	110.000.000,00	DINAS PARIWISATA, KEBUDAYAAN, KEPEMUDAAN DAN OLAH RAGA		
3	26	01	2.06	0005	Penyediaan Barang Cetak dan Penggandaan												
						Jumlah Paket Barang Cetak dan Penggandaan yang Disediakan	1 Paket	59.794.000,00	Kab. Sumedang, Semua Kecamatan, Semua Kel/Desa	DANA BAGI HASIL (DBH)	-	Penguatan Tata Kelola Pemerintahan	Tersusunnya Administrasi Umum Perangkat Daerah	66.000.000,00	DINAS PARIWISATA, KEBUDAYAAN, KEPEMUDAAN DAN OLAH RAGA		
3	26	01	2.06	0006	Penyediaan Bahan Bacaan dan Peraturan Perundang-undangan												
						Jumlah Dokumen Bahan Bacaan dan Peraturan Perundang-Undangan yang Disediakan	1 Dokumen	24.696.000,00	Kab. Sumedang, Semua Kecamatan, Semua Kel/Desa	DANA BAGI HASIL (DBH)	-	Penguatan Tata Kelola Pemerintahan	Tersusunnya Administrasi Umum Perangkat Daerah	33.000.000,00	DINAS PARIWISATA, KEBUDAYAAN, KEPEMUDAAN DAN OLAH RAGA		
3	26	01	2.06	0008	Fasilitasi Kunjungan Tamu												
						Jumlah Laporan Fasilitasi Kunjungan Tamu	1 Laporan	0,00	Kab. Sumedang, Semua Kecamatan, Semua Kel/Desa	DANA BAGI HASIL (DBH)	-	Penguatan Tata Kelola Pemerintahan	Tersusunnya Administrasi Umum Perangkat Daerah	110.000.000,00	DINAS PARIWISATA, KEBUDAYAAN, KEPEMUDAAN DAN OLAH RAGA		
3	26	01	2.06	0009	Penyelenggaraan Rapat Koordinasi dan Konsultasi SKPD												
						Jumlah Laporan Penyelenggaraan Rapat Koordinasi dan Konsultasi SKPD	1 Laporan	283.224.000,00	Kab. Sumedang, Semua Kecamatan, Semua Kel/Desa	DANA BAGI HASIL (DBH)	-	Penguatan Tata Kelola Pemerintahan	Tersusunnya Administrasi Umum Perangkat Daerah	385.000.000,00	DINAS PARIWISATA, KEBUDAYAAN, KEPEMUDAAN DAN OLAH RAGA		
3	26	01	2.06	0010	Penatausahaan Arsip Dinamis pada SKPD												
						Jumlah Dokumen Penatausahaan Arsip Dinamis pada SKPD	1 Dokumen	20.524.700,00	Kab. Sumedang, Semua Kecamatan, Semua Kel/Desa	DANA BAGI HASIL (DBH)	-	Penguatan Tata Kelola Pemerintahan	Tersusunnya Administrasi Umum Perangkat Daerah	27.500.000,00	DINAS PARIWISATA, KEBUDAYAAN, KEPEMUDAAN DAN OLAH RAGA		
3	26	01	2.06	0011	Dukungan Pelaksanaan Sistem Pemerintahan Berbasis Elektronik pada SKPD												

No	Kode					Urusan / Bidang Urusan / Program / Kegiatan / Sub Kegiatan	Indikator Program / Kegiatan / Sub Kegiatan	Capaian Kinerja Dan Kerangka Pendanaan						Kelompok Sasaran	Prakiraan Maju Rencana Tahun 2027		Perangkat Daerah Penanggung Jawab
								Target 2026	Pagu Indikatif (Rp)	Lokasi	Sumber Dana	Prioritas			Target	Pagu Indikatif (Rp)	
												Nasional	Daerah				
						Jumlah Dokumen Dukungan Pelaksanaan Sistem Pemerintahan Berbasis Elektronik pada SKPD	1 Dokumen	0,00	Kab. Sumedang, Semua Kecamatan, Semua Kel/Desa	DANA BAGI HASIL (DBH)	-	-	Tersusunnya Administrasi Umum Perangkat Daerah		110.000.000,00	DINAS PARIWISATA, KEBUDAYAAN, KEPEMUDAAN DAN OLAH RAGA	
3	26	01	2.07		Pengadaan Barang Milik Daerah Penunjang Urusan Pemerintah Daerah	Persentase pengadaan barang milik daerah penunjang urusan pemerintah daerah	100 Persen	489.260.447,00			-	-	Terpenuhinya pengadaan barang milik daerah penunjang urusan pemerintah daerah	-	1.540.000.000,00		
3	26	01	2.07	0002	Pengadaan Kendaraan Dinas Operasional atau Lapangan		Jumlah Unit Kendaraan Dinas Operasional atau Lapangan yang Disediakan	1 Unit	0,00	Kab. Sumedang, Semua Kecamatan, Semua Kel/Desa	DANA BAGI HASIL (DBH)	-	-	Terpenuhinya pengadaan barang milik daerah penunjang urusan pemerintah daerah	495.000.000,00	DINAS PARIWISATA, KEBUDAYAAN, KEPEMUDAAN DAN OLAH RAGA	
3	26	01	2.07	0005	Pengadaan Mebel		Jumlah Paket Mebel yang Disediakan	5 Unit	146.499.127,00	Kab. Sumedang, Semua Kecamatan, Semua Kel/Desa	DANA BAGI HASIL (DBH)	-	-	Terpenuhinya pengadaan barang milik daerah penunjang urusan pemerintah daerah	165.000.000,00	DINAS PARIWISATA, KEBUDAYAAN, KEPEMUDAAN DAN OLAH RAGA	
3	26	01	2.07	0006	Pengadaan Peralatan dan Mesin Lainnya		Jumlah Unit Peralatan dan Mesin Lainnya yang Disediakan	25 Unit	147.089.800,00	Kab. Sumedang, Semua Kecamatan, Semua Kel/Desa	DANA BAGI HASIL (DBH)	-	Penguatan Tata Kelola Pemerintahan	Terpenuhinya pengadaan barang milik daerah penunjang urusan pemerintah daerah	220.000.000,00	DINAS PARIWISATA, KEBUDAYAAN, KEPEMUDAAN DAN OLAH RAGA	
3	26	01	2.07	0007	Pengadaan Aset Tetap Lainnya		Jumlah Unit Aset Tetap Lainnya yang Disediakan	1 Unit	0,00	Semua Kota/Kab, Semua Kecamatan, Semua Kel/Desa	DANA BAGI HASIL (DBH)	-	-	Terpenuhinya pengadaan barang milik daerah penunjang urusan pemerintah daerah	220.000.000,00	DINAS PARIWISATA, KEBUDAYAAN, KEPEMUDAAN DAN OLAH RAGA	
3	26	01	2.07	0010	Pengadaan Sarana dan Prasarana Gedung Kantor atau Bangunan Lainnya		Jumlah Unit Sarana dan Prasarana Gedung Kantor atau Bangunan Lainnya yang Disediakan	2 Unit	0,00	Kab. Sumedang, Semua Kecamatan, Semua Kel/Desa	DANA BAGI HASIL (DBH)	-	Penguatan Tata Kelola Pemerintahan	Terpenuhinya pengadaan barang milik daerah penunjang urusan pemerintah daerah	220.000.000,00	DINAS PARIWISATA, KEBUDAYAAN, KEPEMUDAAN DAN OLAH RAGA	
3	26	01	2.07	0011	Pengadaan Sarana dan Prasarana Pendukung Gedung Kantor atau Bangunan Lainnya												

No	Kode					Urusan / Bidang Urusan / Program / Kegiatan / Sub Kegiatan	Indikator Program / Kegiatan / Sub Kegiatan	Capaian Kinerja Dan Kerangka Pendanaan						Kelompok Sasaran	Prakiraan Maju Rencana Tahun 2027		Perangkat Daerah Penanggung Jawab
								Target 2026	Pagu Indikatif (Rp)	Lokasi	Sumber Dana	Prioritas			Target	Pagu Indikatif (Rp)	
												Nasional	Daerah				
						Jumlah Unit Sarana dan Prasarana Pendukung Gedung Kantor atau Bangunan Lainnya yang Disediakan	1 Unit	195.671.520,00	Kab. Sumedang, Semua Kecamatan, Semua Kel/Desa	DANA BAGI HASIL (DBH)	-	Penguatan Tata Kelola Pemerintahan	Terpenuhinya pengadaan barang milik daerah penunjang urusan pemerintah daerah		220.000.000,00	DINAS PARIWISATA, KEBUDAYAAN, KEPEMUDAAN DAN OLAH RAGA	
	3	26	01	2.08		Penyediaan Jasa Penunjang Urusan Pemerintahan Daerah	Persentase Penyediaan Jasa Penunjang Urusan Pemerintahan Daerah	100 Persen	1.331.522.832,00			-	Penguatan Tata Kelola Pemerintahan	Tersedianya Jasa Penunjang Urusan Pemerintahan Daerah	-	1.430.000.000,00	
	3	26	01	2.08	0002	Penyediaan Jasa Komunikasi, Sumber Daya Air dan Listrik											
						Jumlah Laporan Penyediaan Jasa Komunikasi, Sumber Daya Air dan Listrik yang Disediakan	1 Laporan	228.438.000,00	Semua Kota/Kab, Semua Kecamatan, Semua Kel/Desa	DANA BAGI HASIL (DBH)	-	Penguatan Tata Kelola Pemerintahan	Tersedianya Jasa Penunjang Urusan Pemerintahan Daerah		275.000.000,00	DINAS PARIWISATA, KEBUDAYAAN, KEPEMUDAAN DAN OLAH RAGA	
	3	26	01	2.08	0003	Penyediaan Jasa Peralatan dan Perlengkapan Kantor											
						Jumlah Laporan Penyediaan Jasa Peralatan dan Perlengkapan Kantor yang Disediakan	1 Laporan	0,00	Kab. Sumedang, Semua Kecamatan, Semua Kel/Desa	DANA BAGI HASIL (DBH)	-	Penguatan Tata Kelola Pemerintahan	Tersedianya Jasa Penunjang Urusan Pemerintahan Daerah		55.000.000,00	DINAS PARIWISATA, KEBUDAYAAN, KEPEMUDAAN DAN OLAH RAGA	
	3	26	01	2.08	0004	Penyediaan Jasa Pelayanan Umum Kantor											
						Jumlah Laporan Penyediaan Jasa Pelayanan Umum Kantor yang Disediakan	1 Laporan	1.103.084.832,00	Kab. Sumedang, Semua Kecamatan, Semua Kel/Desa	DANA BAGI HASIL (DBH)	-	Penguatan Tata Kelola Pemerintahan	Tersedianya Jasa Penunjang Urusan Pemerintahan Daerah		1.100.000.000,00	DINAS PARIWISATA, KEBUDAYAAN, KEPEMUDAAN DAN OLAH RAGA	
	3	26	01	2.09		Pemeliharaan Barang Milik Daerah Penunjang Urusan Pemerintahan Daerah	Persentase Pemeliharaan Barang Milik Daerah Penunjang Urusan Pemerintahan Daerah	100 Persen	734.616.428,00			-	-	Terpeliharanya Barang Milik Daerah Penunjang Urusan Pemerintahan Daerah	-	1.705.000.000,00	
	3	26	01	2.09	0002	Penyediaan Jasa Pemeliharaan, Biaya Pemeliharaan, Pajak dan Perizinan Kendaraan Dinas Operasional atau Lapangan											
						Jumlah Kendaraan Dinas Operasional atau Lapangan yang Dipelihara dan Dibayarkan Pajak dan Perizinannya	20 Unit	292.660.800,00	Semua Kota/Kab, Semua Kecamatan, Semua Kel/Desa	DANA BAGI HASIL (DBH)	-	-	Terpeliharanya Barang Milik Daerah Penunjang Urusan Pemerintahan Daerah		385.000.000,00	DINAS PARIWISATA, KEBUDAYAAN, KEPEMUDAAN DAN OLAH RAGA	
	3	26	01	2.09	0006	Pemeliharaan Peralatan dan Mesin Lainnya											
						Jumlah Peralatan dan Mesin Lainnya yang Dipelihara	35 Unit	45.030.000,00	Semua Kota/Kab, Semua Kecamatan, Semua Kel/Desa	DANA BAGI HASIL (DBH)	-	-	Terpeliharanya Barang Milik Daerah Penunjang Urusan Pemerintahan Daerah		110.000.000,00	DINAS PARIWISATA, KEBUDAYAAN, KEPEMUDAAN DAN OLAH RAGA	
	3	26	01	2.09	0007	Pemeliharaan Aset Tetap Lainnya											

No	Kode					Urusan / Bidang Urusan / Program / Kegiatan / Sub Kegiatan	Indikator Program / Kegiatan / Sub Kegiatan	Capaian Kinerja Dan Kerangka Pendanaan						Kelompok Sasaran	Prakiraan Maju Rencana Tahun 2027		Perangkat Daerah Penanggung Jawab
								Target 2026	Pagu Indikatif (Rp)	Lokasi	Sumber Dana	Prioritas			Target	Pagu Indikatif (Rp)	
												Nasional	Daerah				
						Jumlah Aset Tetap Lainnya yang Dipelihara	4 Unit	0,00	Kab. Sumedang, Semua Kecamatan, Semua Kel/Desa	DANA BAGI HASIL (DBH)	-	Penguatan Tata Kelola Pemerintahan	Terpeliharanya Barang Milik Daerah Penunjang Urusan Pemerintahan Daerah		220.000.000,00	DINAS PARIWISATA, KEBUDAYAAN, KEPEMUDAAN DAN OLAH RAGA	
3	26	01	2.09	0009	Pemeliharaan/Rehabilitasi Gedung Kantor dan Bangunan Lainnya												
						Jumlah Gedung Kantor dan Bangunan Lainnya yang Dipelihara/Direhabilitasi	2 Unit	195.481.240,00	Kab. Sumedang, Semua Kecamatan, Semua Kel/Desa	DANA BAGI HASIL (DBH)	-	-	Terpeliharanya Barang Milik Daerah Penunjang Urusan Pemerintahan Daerah		440.000.000,00	DINAS PARIWISATA, KEBUDAYAAN, KEPEMUDAAN DAN OLAH RAGA	
3	26	01	2.09	0010	Pemeliharaan/Rehabilitasi Sarana dan Prasarana Gedung Kantor atau Bangunan Lainnya												
						Jumlah Sarana dan Prasarana Gedung Kantor atau Bangunan Lainnya yang Dipelihara/Direhabilitasi	1 Unit	201.444.388,00	Kab. Sumedang, Semua Kecamatan, Semua Kel/Desa	DANA BAGI HASIL (DBH)	-	Penguatan Tata Kelola Pemerintahan	Terpeliharanya Barang Milik Daerah Penunjang Urusan Pemerintahan Daerah		440.000.000,00	DINAS PARIWISATA, KEBUDAYAAN, KEPEMUDAAN DAN OLAH RAGA	
3	26	01	2.09	0011	Pemeliharaan/Rehabilitasi Sarana dan Prasarana Pendukung Gedung Kantor atau Bangunan Lainnya												
						Jumlah Sarana dan Prasarana Pendukung Gedung Kantor atau Bangunan Lainnya yang Dipelihara/Direhabilitasi	1 Unit	0,00	Kab. Sumedang, Semua Kecamatan, Semua Kel/Desa	DANA BAGI HASIL (DBH)	-	Penguatan Tata Kelola Pemerintahan	Terpeliharanya Barang Milik Daerah Penunjang Urusan Pemerintahan Daerah		110.000.000,00	DINAS PARIWISATA, KEBUDAYAAN, KEPEMUDAAN DAN OLAH RAGA	
241	3	26	02		PROGRAM PENINGKATAN DAYA TARIK DESTINASI PARIWISATA	Persentase Pertumbuhan Kunjungan Wisatawan	6,22 Persen	1.111.629.900,00							3.062.500.000,00		
3	26	02	2.01		Pengelolaan Daya Tarik Wisata Kabupaten/Kota	Jumlah Daya Tarik Wisata yang Terkelola	100 Lokasi	431.507.900,00			-	Penguatan Sumber Daya Manusia Berkualitas dan Berdaya Saing	Meningkatnya Pengelolaan Daya Tarik Wisata		1.187.500.000,00		
3	26	02	2.01	0005	Pengadaan/Pemeliharaan/Rehabilitasi Sarana dan Prasarana dalam Daya Tarik Wisata Unggulan Kabupaten/Kota												
						Jumlah Lokasi Daya Tarik Unggulan Kabupaten/Kota Sesuai dengan Tahapan Pengembangan (Rintisan, Berkembang, Pemantapan, Revitalisasi)	2 Lokasi	200.000.000,00	Kab. Sumedang, Semua Kecamatan, Semua Kel/Desa	DANA ALOKASI UMUM (DAU)	-	Penguatan Sumber Daya Manusia Berkualitas dan Berdaya Saing	Meningkatnya Pengelolaan Daya Tarik Wisata		625.000.000,00	DINAS PARIWISATA, KEBUDAYAAN, KEPEMUDAAN DAN OLAH RAGA	
3	26	02	2.01	0006	Penetapan Daya Tarik Wisata Unggulan Kabupaten/Kota												
						Jumlah Lokasi Daya Tarik Wisata Unggulan Kabupaten/Kota	5 Lokasi	56.517.900,00	Kab. Sumedang, Semua Kecamatan, Semua Kel/Desa	DANA ALOKASI UMUM (DAU)	-	-	Meningkatnya Pengelolaan Daya Tarik Wisata		62.500.000,00	DINAS PARIWISATA, KEBUDAYAAN, KEPEMUDAAN DAN OLAH RAGA	
3	26	02	2.01	0007	Monitoring dan Evaluasi Pengelolaan Daya Tarik Wisata Kabupaten/Kota												
						Jumlah Laporan hasil pelaksanaan Monitoring dan evaluasi Pengelolaan Daya Tarik Wisata Kabupaten/Kota	1 Laporan	50.000.000,00	Kab. Sumedang, Semua Kecamatan, Semua Kel/Desa	DANA ALOKASI UMUM (DAU)	-	Penguatan Sumber Daya Manusia Berkualitas dan Berdaya Saing	Meningkatnya Pengelolaan Daya Tarik Wisata		125.000.000,00	DINAS PARIWISATA, KEBUDAYAAN, KEPEMUDAAN DAN OLAH RAGA	
3	26	02	2.01	0008	Peningkatan Kapasitas SDM Pengelola Daya Tarik Wisata Unggulan Kabupaten/Kota												

No	Kode					Urusan / Bidang Urusan / Program / Kegiatan / Sub Kegiatan	Indikator Program / Kegiatan / Sub Kegiatan	Capaian Kinerja Dan Kerangka Pendanaan						Kelompok Sasaran	Prakiraan Maju Rencana Tahun 2027		Perangkat Daerah Penanggung Jawab
								Target 2026	Pagu Indikatif (Rp)	Lokasi	Sumber Dana	Prioritas			Target	Pagu Indikatif (Rp)	
												Nasional	Daerah				
						Jumlah Orang Pengelola Daya Tarik Wisata Unggulan yang Dikembangkan	60 Orang	124.990.000,00	Kab. Sumedang, Semua Kecamatan, Semua Kel/Desa	DANA ALOKASI UMUM (DAU)	-	-	Meningkatnya Pengelolaan Daya Tarik Wisata		250.000.000,00	DINAS PARIWISATA, KEBUDAYAAN, KEPEMUDAAN DAN OLAH RAGA	
3	26	02	2.01	0009	Perencanaan dan Perancangan Daya Tarik Wisata Unggulan Kabupaten/Kota												
						Jumlah Dokumen Perancangan dan Pengembangan Daya Tarik Wisata Unggulan Kabupaten/Kota	1 Dokumen	0,00	Kab. Sumedang, Semua Kecamatan, Semua Kel/Desa	DANA ALOKASI UMUM (DAU)	-	-	Meningkatnya Pengelolaan Daya Tarik Wisata		125.000.000,00	DINAS PARIWISATA, KEBUDAYAAN, KEPEMUDAAN DAN OLAH RAGA	
3	26	02	2.02		Pengelolaan Kawasan Strategis Pariwisata Kabupaten/Kota	Jumlah Kawasan Strategis Pariwisata Yang Ditetapkan	3 Kawasan	250.000.000,00			-	-	Berkembangnya kawasan strategis Pariwisata	-	500.000.000,00		
3	26	02	2.02	0001	Penetapan Kawasan Strategis Pariwisata Kabupaten/Kota												
						Tersedianya Dokumen Penetapan Kawasan Strategis Pariwisata Kabupaten/Kota	1 Dokumen	50.000.000,00	Kab. Sumedang, Semua Kecamatan, Semua Kel/Desa	DANA ALOKASI UMUM (DAU)	-	-	Berkembangnya kawasan strategis Pariwisata		125.000.000,00	DINAS PARIWISATA, KEBUDAYAAN, KEPEMUDAAN DAN OLAH RAGA	
3	26	02	2.02	0008	Peningkatan Kapasitas SDM Pengelola Kawasan Strategis Pariwisata Kabupaten/Kota												
						Jumlah Orang Pengelola Pariwisata Strategis Kabupaten/Kota yang Dikembangkan	50 Orang	100.000.000,00	Kab. Sumedang, Semua Kecamatan, Semua Kel/Desa	DANA ALOKASI UMUM (DAU)	-	Penguatan Sumber Daya Manusia Berkualitas dan Berdaya Saing	Berkembangnya kawasan strategis Pariwisata		250.000.000,00	DINAS PARIWISATA, KEBUDAYAAN, KEPEMUDAAN DAN OLAH RAGA	
3	26	02	2.02	0009	Monitoring dan Evaluasi Pengelolaan Kawasan Strategis Pariwisata Kabupaten/Kota												
						Jumlah Laporan Hasil Monitoring dan Evaluasi Pengelolaan Kawasan Strategis Pariwisata Kabupaten/Kota	1 Laporan	100.000.000,00	Kab. Sumedang, Semua Kecamatan, Semua Kel/Desa	DANA ALOKASI UMUM (DAU)	-	-	Berkembangnya kawasan strategis Pariwisata		125.000.000,00	DINAS PARIWISATA, KEBUDAYAAN, KEPEMUDAAN DAN OLAH RAGA	
3	26	02	2.03		Pengelolaan Destinasi Pariwisata Kabupaten/Kota	Jumlah Destinasi Pariwisata yang ditetapkan	3 Objek	430.122.000,00			-	Penguatan Sumber Daya Manusia Berkualitas dan Berdaya Saing	Berkembangnya Destinasi Pariwisata	-	1.125.000.000,00		
3	26	02	2.03	0004	Pengadaan/Pemeliharaan/Rehabilitasi Sarana dan Prasarana dalam Pengelolaan Destinasi Pariwisata Kabupaten/Kota												
						Jumlah Sarana dan Prasarana Pengelolaan Destinasi Pariwisata Kabupaten/Kota yang Tersedia dan Terpelihara	2 Unit	200.000.000,00	Kab. Sumedang, Semua Kecamatan, Semua Kel/Desa	DANA ALOKASI UMUM (DAU)	-	Penguatan Sumber Daya Manusia Berkualitas dan Berdaya Saing	Berkembangnya Destinasi Pariwisata		375.000.000,00	DINAS PARIWISATA, KEBUDAYAAN, KEPEMUDAAN DAN OLAH RAGA	
3	26	02	2.03	0006	Pemberdayaan Masyarakat dalam Pengelolaan Destinasi Pariwisata Kabupaten/Kota												
						Jumlah Laporan Hasil Pemberdayaan Masyarakat dalam Pengelolaan Destinasi Pariwisata Kabupaten/Kota	50 Laporan	100.000.000,00	Kab. Sumedang, Semua Kecamatan, Semua Kel/Desa	DANA ALOKASI UMUM (DAU)	-	-	Berkembangnya Destinasi Pariwisata		250.000.000,00	DINAS PARIWISATA, KEBUDAYAAN, KEPEMUDAAN DAN OLAH RAGA	
3	26	02	2.03	0008	Penyusunan Rencana Induk Pembangunan Kepariwisata Daerah Kabupaten/Kota												
						Jumlah Dokumen Rencana Induk Pembangunan Kepariwisata Daerah Kab/Kota	2 Dokumen	80.122.000,00	Kab. Sumedang, Semua Kecamatan, Semua Kel/Desa	DANA ALOKASI UMUM (DAU)	-	Penguatan Sumber Daya Manusia Berkualitas dan Berdaya Saing	Berkembangnya Destinasi Pariwisata		250.000.000,00	DINAS PARIWISATA, KEBUDAYAAN, KEPEMUDAAN DAN OLAH RAGA	
3	26	02	2.03	0009	Perencanaan Destinasi Pariwisata MICE Kabupaten/Kotamadya												

No	Kode					Urusan / Bidang Urusan / Program / Kegiatan / Sub Kegiatan	Indikator Program / Kegiatan / Sub Kegiatan	Capaian Kinerja Dan Kerangka Pendanaan						Kelompok Sasaran	Prakiraan Maju Rencana Tahun 2027		Perangkat Daerah Penanggung Jawab
								Target 2026	Pagu Indikatif (Rp)	Lokasi	Sumber Dana	Prioritas			Target	Pagu Indikatif (Rp)	
												Nasional	Daerah				
						Jumlah Dokumen Perencanaan Destinasi Pariwisata MICE Kabupaten/Kotamadya	1 Dokumen	0,00	Kab. Sumedang, Semua Kecamatan, Semua Kel/Desa	DANA ALOKASI UMUM (DAU)	-	-	Berkembangnya Destinasi Pariwisata		125.000.000,00	DINAS PARIWISATA, KEBUDAYAAN, KEPEMUDAAN DAN OLAH RAGA	
3	26	02	2.03	0010	Monitoring dan Evaluasi Pengelolaan Destinasi Pariwisata Kabupaten/Kota												
						Jumlah Laporan Hasil Monitoring dan Evaluasi Pengelolaan Destinasi Pariwisata Kabupaten/Kota	1 Laporan	50.000.000,00	Kab. Sumedang, Semua Kecamatan, Semua Kel/Desa	DANA ALOKASI UMUM (DAU)	-	Penguatan Sumber Daya Manusia Berkualitas dan Berdaya Saing	Berkembangnya Destinasi Pariwisata		125.000.000,00	DINAS PARIWISATA, KEBUDAYAAN, KEPEMUDAAN DAN OLAH RAGA	
3	26	02	2.04		Penetapan Tanda Daftar Usaha Pariwisata Daerah Kabupaten/Kota	Jumlah pelaku usaha pariwisata per sub jenis usaha yang terdapat	100 Objek	0,00			-	Penguatan Sumber Daya Manusia Berkualitas dan Berdaya Saing	Meningkatnya Penetapan Tanda Daftar Usaha Pariwisata Daerah	-	250.000.000,00		
3	26	02	2.04	0008	Fasilitasi Sertifikasi SNI 9042:2021 (SNI CHSE) di Kabupaten Kota												
						Jumlah usaha pariwisata dan ekonomi kreatif yang difasilitasi sertifikasi SNI 9042:2021	10 Usaha	0,00	Kab. Sumedang, Semua Kecamatan, Semua Kel/Desa	DANA ALOKASI UMUM (DAU)	-	Penguatan Sumber Daya Manusia Berkualitas dan Berdaya Saing	Meningkatnya Penetapan Tanda Daftar Usaha Pariwisata Daerah		125.000.000,00	DINAS PARIWISATA, KEBUDAYAAN, KEPEMUDAAN DAN OLAH RAGA	
3	26	02	2.04	0011	Ketersediaan pelaku usaha memenuhi standar usaha pariwisata di Kabupaten/Kota												
						Jumlah usaha yang bersedia memenuhi standar usaha	1 Laporan	0,00	Kab. Sumedang, Semua Kecamatan, Semua Kel/Desa	DANA ALOKASI UMUM (DAU)	-	Penguatan Sumber Daya Manusia Berkualitas dan Berdaya Saing	Meningkatnya Penetapan Tanda Daftar Usaha Pariwisata Daerah		125.000.000,00	DINAS PARIWISATA, KEBUDAYAAN, KEPEMUDAAN DAN OLAH RAGA	
242	3	26	03		PROGRAM PEMASARAN PARIWISATA	Persentase Kunjungan Media Pemasaran	10,43 Persen	1.030.000.000,00			-			-	3.406.250.000,00		
3	26	03	2.01		Pemasaran Pariwisata Dalam dan Luar Negeri Daya Tarik, Destinasi dan Kawasan Strategis Pariwisata Kabupaten/Kota	Jumlah Promosi Kepariwisata Daerah	12 Promosi	1.030.000.000,00			-	-	Meningkatnya promosi/Pemasaran Pariwisata	-	3.406.250.000,00		
3	26	03	2.01	0003	Penyediaan Data dan Penyebaran Informasi Pariwisata Kabupaten/Kota, Baik Dalam dan Luar Negeri												
						Jumlah Dokumen Hasil Pelaksanaan Penyediaan Data dan Penyebaran Informasi Pariwisata Kabupaten/Kota, Baik Dalam dan Luar Negeri	3 Dokumen	75.000.000,00	Kab. Sumedang, Semua Kecamatan, Semua Kel/Desa	DANA ALOKASI UMUM (DAU)	-	-	Meningkatnya promosi/Pemasaran Pariwisata		125.000.000,00	DINAS PARIWISATA, KEBUDAYAAN, KEPEMUDAAN DAN OLAH RAGA	
3	26	03	2.01	0004	Peningkatan Kerja Sama dan Kemitraan Pariwisata Dalam dan Luar Negeri												
						Jumlah Dokumen Kerja Sama dan Kemitraan Pariwisata Dalam dan Luar Negeri	1 Dokumen	30.000.000,00	Semua Kota/Kab, Semua Kecamatan, Semua Kel/Desa	DANA ALOKASI UMUM (DAU)	-	Penguatan Sumber Daya Manusia Berkualitas dan Berdaya Saing	Meningkatnya promosi/Pemasaran Pariwisata		250.000.000,00	DINAS PARIWISATA, KEBUDAYAAN, KEPEMUDAAN DAN OLAH RAGA	
3	26	03	2.01	0005	Monitoring dan Evaluasi Pengembangan Pemasaran Pariwisata												
						Jumlah Dokumen Hasil Monitoring dan Evaluasi Pengembangan Pemasaran Pariwisata	1 Dokumen	50.000.000,00	Kab. Sumedang, Semua Kecamatan, Semua Kel/Desa	DANA ALOKASI UMUM (DAU)	-	-	Meningkatnya promosi/Pemasaran Pariwisata		93.750.000,00	DINAS PARIWISATA, KEBUDAYAAN, KEPEMUDAAN DAN OLAH RAGA	
3	26	03	2.01	0006	Fasilitasi Kegiatan Pemasaran Pariwisata Baik Dalam dan Luar Negeri Pariwisata Kabupaten/Kota												

No	Kode					Urusan / Bidang Urusan / Program / Kegiatan / Sub Kegiatan	Indikator Program / Kegiatan / Sub Kegiatan	Capaian Kinerja Dan Kerangka Pendanaan						Kelompok Sasaran	Prakiraan Maju Rencana Tahun 2027		Perangkat Daerah Penanggung Jawab
								Target 2026	Pagu Indikatif (Rp)	Lokasi	Sumber Dana	Prioritas			Target	Pagu Indikatif (Rp)	
												Nasional	Daerah				
						Jumlah Kegiatan Pemasaran Pariwisata Baik Dalam dan Luar Negeri	4 Kegiatan	775.000.000,00	Kab. Sumedang, Semua Kecamatan, Semua Kel/Desa	DANA ALOKASI UMUM (DAU)	-	-	Meningkatnya promosi/Pemasaran Pariwisata		2.500.000.000,00	DINAS PARIWISATA, KEBUDAYAAN, KEPEMUDAAN DAN OLAH RAGA	
3	26	03	2.01	0007	Penguatan Promosi Melalui Media Cetak, Elektronik, dan Media Lainnya Baik Dalam dan Luar Negeri												
						Jumlah Dokumen Hasil Penguatan Promosi Melalui Media Cetak, Elektronik, dan Media Lainnya Baik Dalam dan Luar Negeri	2 Promosi	100.000.000,00	Kab. Sumedang, Semua Kecamatan, Semua Kel/Desa	DANA ALOKASI UMUM (DAU)	-	-	Meningkatnya promosi/Pemasaran Pariwisata		437.500.000,00	DINAS PARIWISATA, KEBUDAYAAN, KEPEMUDAAN DAN OLAH RAGA	
243	3	26	04		PROGRAM PENGEMBANGAN EKONOMI KREATIF MELALUI PEMANFAATAN DAN PERLINDUNGAN HAK KEKAYAAN INTELEKTUAL	Persentase Pelaku Ekonomi Kreatif yang Memiliki Kekayaan Intelektual (IKK)	10 Persen	1.167.746.100,00							1.437.500.000,00		
3	26	04	2.01		Penyediaan Prasarana (Zona Kreatif/Ruang Kreatif/Kota Kreatif) sebagai Ruang Berekspresi, Berpromosi dan Berinteraksi bagi Insan Kreatif di Daerah Kabupaten/Kota	Jumlah Sarana dan Prasarana (Zona Kreatif/Ruang Kreatif/Kota Kreatif) sebagai Ruang Berekspresi, Berpromosi dan Berinteraksi bagi Insan Kreatif	10 Unit	968.869.000,00				Penguatan Sumber Daya Manusia Berkualitas dan Berdaya Saing	Tersedianya Sarana Prasarana Ruang Berekspresi, Berpromosi dan Berinteraksi bagi Insan Kreatif		625.000.000,00		
3	26	04	2.01	0001	Pengembangan dan Revitalisasi Prasarana Kota Kreatif												
						Jumlah Sarana dan Prasarana Kota Kreatif yang tersedia	20 Unit	968.869.000,00	Kab. Sumedang, Semua Kecamatan, Semua Kel/Desa	DANA ALOKASI UMUM (DAU)	-	Penguatan Sumber Daya Manusia Berkualitas dan Berdaya Saing	Tersedianya Sarana Prasarana Ruang Berekspresi, Berpromosi dan Berinteraksi bagi Insan Kreatif		625.000.000,00	DINAS PARIWISATA, KEBUDAYAAN, KEPEMUDAAN DAN OLAH RAGA	
3	26	04	2.02		Pengembangan Ekosistem Ekonomi Kreatif	Jumlah Ekosistem Ekonomi Kreatif yang dikembangkan	4 Dokumen	198.877.100,00					Meningkatnya Pengembangan Ekosistem Ekonomi		812.500.000,00		
3	26	04	2.02	0009	Penyusunan Rencana Aksi Pengembangan Ekonomi Kreatif												
						Jumlah Dokumen Rencana Aksi Pengembangan Ekonomi Kreatif	1 Dokumen	148.877.100,00	Kab. Sumedang, Semua Kecamatan, Semua Kel/Desa	DANA ALOKASI UMUM (DAU)	-		Meningkatnya Pengembangan Ekosistem Ekonomi		250.000.000,00	DINAS PARIWISATA, KEBUDAYAAN, KEPEMUDAAN DAN OLAH RAGA	
3	26	04	2.02	0016	Penyusunan Dokumen strategis bidang ekonomi kreatif daerah												
						Jumlah dokumen strategis bidang ekonomi kreatif daerah	1 Dokumen	0,00	Kab. Sumedang, Semua Kecamatan, Semua Kel/Desa	DANA ALOKASI UMUM (DAU)	-		Meningkatnya Pengembangan Ekosistem Ekonomi		125.000.000,00	DINAS PARIWISATA, KEBUDAYAAN, KEPEMUDAAN DAN OLAH RAGA	
3	26	04	2.02	0019	Formulasi Kebijakan Pengembangan Ekonomi Kreatif Daerah												
						Jumlah Formulasi Kebijakan untuk mendukung pengembangan ekonomi kreatif daerah	1 Kebijakan	0,00	Kab. Sumedang, Semua Kecamatan, Semua Kel/Desa	DANA ALOKASI UMUM (DAU)	-	Penguatan Sumber Daya Manusia Berkualitas dan Berdaya Saing	Meningkatnya Pengembangan Ekosistem Ekonomi		250.000.000,00	DINAS PARIWISATA, KEBUDAYAAN, KEPEMUDAAN DAN OLAH RAGA	

No	Kode					Urusan / Bidang Urusan / Program / Kegiatan / Sub Kegiatan	Indikator Program / Kegiatan / Sub Kegiatan	Capaian Kinerja Dan Kerangka Pendanaan					Kelompok Sasaran	Prakiraan Maju Rencana Tahun 2027		Perangkat Daerah Penanggung Jawab	
								Target 2026	Pagu Indikatif (Rp)	Lokasi	Sumber Dana	Prioritas		Target	Pagu Indikatif (Rp)		
												Nasional					Daerah
3	26	04	2.02	0020	Monitoring dan Evaluasi Pengembangan Ekosistem Ekonomi Kreatif												
					Jumlah Laporan Hasil Monitoring dan Evaluasi Pengembangan Ekosistem Ekonomi Kreatif	16 Laporan	0,00	Kab. Sumedang, Semua Kecamatan, Semua Kel/Desa	DANA ALOKASI UMUM (DAU)	-	Penguatan Sumber Daya Manusia Berkualitas dan Berdaya Saing	Meningkatnya Pengembangan Ekosistem Ekonomi		62.500.000,00	DINAS PARIWISATA, KEBUDAYAAN, KEPEMUDAAN DAN OLAH RAGA		
3	26	04	2.02	0022	Fasilitasi Pendaftaran Kekayaan Intelektual												
					Jumlah produk Hasil Pencatatan atas Hak Cipta dan Hak Terkait, Pendaftaran Hak Kekayaan Industri kepada Pelaku Ekonomi Kreatif, serta Pemanfaatan Kekayaan Intelektual kepada Pelaku Ekonomi Kreatif	10 Produk	50.000.000,00	Kab. Sumedang, Semua Kecamatan, Semua Kel/Desa	DANA ALOKASI UMUM (DAU)	-	Penguatan Sumber Daya Manusia Berkualitas dan Berdaya Saing	Meningkatnya Pengembangan Ekosistem Ekonomi		125.000.000,00	DINAS PARIWISATA, KEBUDAYAAN, KEPEMUDAAN DAN OLAH RAGA		
244	3	26	05		PROGRAM PENGEMBANGAN SUMBER DAYA PARIWISATA DAN EKONOMI KREATIF	Persentase Pelaku Pariwisata dan Ekonomi Kreatif yang Aktif	20 Persen	1.125.976.300,00					-	2.625.000.000,00			
3	26	05	2.01		Pelaksanaan Peningkatan Kapasitas Sumber Daya Manusia Pariwisata dan Ekonomi Kreatif Tingkat Dasar	Jumlah SDM Pariwisata dan Ekonomi Kreatif yang dikembangkan	85 Orang	1.125.976.300,00					-	2.250.000.000,00			
3	26	05	2.01	0005	Fasilitasi Proses Kreasi, Produksi, Distribusi Konsumsi dan Konservasi Ekonomi Kreatif												
					Jumlah Laporan Hasil Fasilitasi Proses Kreasi, Produksi, Distribusi Konsumsi, dan Konservasi Ekonomi Kreatif	8 Laporan	950.327.100,00	Kab. Sumedang, Semua Kecamatan, Semua Kel/Desa	DANA ALOKASI UMUM (DAU)	-	Penguatan Sumber Daya Manusia Berkualitas dan Berdaya Saing	Meningkatnya kapasitas sumber daya manusia pariwisata dan ekonomi kreatif		1.875.000.000,00	DINAS PARIWISATA, KEBUDAYAAN, KEPEMUDAAN DAN OLAH RAGA		
3	26	05	2.01	0006	Fasilitasi Pengembangan Kompetensi Sumber Daya Manusia Ekonomi Kreatif												
					Jumlah SDM Ekonomi Kreatif yang Mengikuti Fasilitasi Pengembangan Kompetensi Sumber Daya Manusia Ekonomi Kreatif	50 Orang	175.649.200,00	Kab. Sumedang, Semua Kecamatan, Semua Kel/Desa	DANA ALOKASI UMUM (DAU)	-	Penguatan Sumber Daya Manusia Berkualitas dan Berdaya Saing	Meningkatnya kapasitas sumber daya manusia pariwisata dan ekonomi kreatif		250.000.000,00	DINAS PARIWISATA, KEBUDAYAAN, KEPEMUDAAN DAN OLAH RAGA		
3	26	05	2.01	0011	Monitoring dan Evaluasi Pengembangan Sumber Daya Pariwisata dan Ekonomi Kreatif												
					Jumlah Laporan Hasil Monitoring dan Evaluasi Pengembangan Sumber Daya Pariwisata dan Ekonomi Kreatif	1 Laporan	0,00	Kab. Sumedang, Semua Kecamatan, Semua Kel/Desa	DANA ALOKASI UMUM (DAU)	-	-	Meningkatnya kapasitas sumber daya manusia pariwisata dan ekonomi kreatif		125.000.000,00	DINAS PARIWISATA, KEBUDAYAAN, KEPEMUDAAN DAN OLAH RAGA		
3	26	05	2.02		Pengembangan Kapasitas Pelaku Ekonomi Kreatif	Jumlah Pelaku Ekonomi Kreatif yang mengikuti Pengembangan Kapasitas	100 Orang	0,00					-	375.000.000,00			
3	26	05	2.02	0001	Pelatihan, Bimbingan Teknis, dan Pendampingan Ekonomi Kreatif												

No	Kode					Urusan / Bidang Urusan / Program / Kegiatan / Sub Kegiatan	Indikator Program / Kegiatan / Sub Kegiatan	Capaian Kinerja Dan Kerangka Pendanaan					Kelompok Sasaran	Prakiraan Maju Rencana Tahun 2027		Perangkat Daerah Penanggung Jawab	
								Target 2026	Pagu Indikatif (Rp)	Lokasi	Sumber Dana	Prioritas		Target	Pagu Indikatif (Rp)		
												Nasional					Daerah
						Jumlah Orang yang Mengikuti Pelatihan, Bimbingan Teknis, dan Pendampingan Ekonomi Kreatif	50 Orang	0,00	Kab. Sumedang, Semua Kecamatan, Semua Kel/Desa	DANA ALOKASI UMUM (DAU)	-	Penguatan Sumber Daya Manusia Berkualitas dan Berdaya Saing	Meningkatnya Pengembangan Kapasitas Pelaku Ekonomi Kreatif		187.500.000,00	DINAS PARIWISATA, KEBUDAYAAN, KEPEMUDAAN DAN OLAH RAGA	
3	26	05	2.02	0007	Fasilitasi Sertifikasi Kompetensi	Profesi Subsektor Ekonomi Kreatif											
						Jumlah Orang yang difasilitasi Sertifikasi Kompetensi Subsektor Ekonomi Kreatif	10 Orang	0,00	Kab. Sumedang, Semua Kecamatan, Semua Kel/Desa	DANA ALOKASI UMUM (DAU)	-	-	Meningkatnya Pengembangan Kapasitas Pelaku Ekonomi Kreatif		187.500.000,00	DINAS PARIWISATA, KEBUDAYAAN, KEPEMUDAAN DAN OLAH RAGA	
					Dinas Pertanian dan Ketahanan Pangan			68.065.288.393,00							64.367.420.999,00		
2					URUSAN PEMERINTAHAN WAJIB YANG TIDAK BERKAITAN DENGAN			2.740.000.000,00							4.950.000.000,00		
2	09				URUSAN PEMERINTAHAN BIDANG PANGAN			2.740.000.000,00							4.950.000.000,00		
245	2	09	02		PROGRAM PENGELOLAAN SUMBER DAYA EKONOMI UNTUK KEDAULATAN dan KEMANDIRIAN PANGAN	Ketersediaan Pangan Pokok	239,27 Kg/ Kapita/ Tahun	100.000.000,00						-	440.000.000,00		
	2	09	02	2.01	Penyediaan Infrastruktur dan Seluruh Pendukung Kemandirian Pangan sesuai Kewenangan Daerah Kabupaten/Kota	Tersedianya Infrastruktur Dan Seluruh Pendukung Kemandirian Pangan Sesuai Kewenangan Daerah Kabupaten/Kota	3 Unit	100.000.000,00				Memantapkan sistem pertahanan keamanan negara dan mendorong kemandirian bangsa melalui swasembada pangan, energi, air, ekonomi kreatif, ekonomi hijau, dan ekonomi biru	Mengembangkan Ekonomi Kerakyatan dan Investasi Berbasis Kearifan Lingkungan yang Tidak Eksploitatif Pertumbuhan Ekonomi Inklusif yang ditunjang Infrastruktur Berkualitas	Masyarakat	-	440.000.000,00	
2	09	02	2.01	0003	Penyediaan Infrastruktur Pendukung Kemandirian Pangan Lainnya												
						Jumlah Infrastruktur Pendukung Kemandirian Pangan yang Tersedia	2 Unit	100.000.000,00	Kab. Sumedang, Semua Kecamatan, Semua Kel/Desa	DANA ALOKASI UMUM (DAU)		Memantapkan sistem pertahanan keamanan negara dan mendorong kemandirian bangsa melalui swasembada pangan, energi, air, ekonomi kreatif, ekonomi hijau, dan ekonomi biru	Mengembangkan Ekonomi Kerakyatan dan Investasi Berbasis Kearifan Lingkungan yang Tidak Eksploitatif Pertumbuhan Ekonomi Inklusif yang ditunjang Infrastruktur Berkualitas	Masyarakat		440.000.000,00	DINAS PERTANIAN DAN KETAHANAN PANGAN
246	2	09	03		PROGRAM PENINGKATAN DIVERSIFIKASI DAN KETAHANAN PANGAN MASYARAKAT	Skor Pola Pangan Harapan	94,6 Nilai	2.330.000.000,00						-	4.108.346.000,00		
	2	09	03	2.01	Penyediaan dan Penyaluran Pangan Pokok atau Pangan Lainnya sesuai dengan Kebutuhan Daerah Kabupaten/Kota dalam rangka Stabilisasi Pasokan dan Harga Pangan	Persentase Peningkatan Distribusi Pangan Dalam Rangka Stabilisasi Pasokan dan Harga Pangan	46,15 Persen	710.000.000,00				Memantapkan sistem pertahanan keamanan negara dan mendorong kemandirian bangsa melalui swasembada pangan, energi, air, ekonomi kreatif, ekonomi hijau, dan ekonomi biru	Mengembangkan Ekonomi Kerakyatan dan Investasi Berbasis Kearifan Lingkungan yang Tidak Eksploitatif Pertumbuhan Ekonomi Inklusif yang ditunjang Infrastruktur Berkualitas	Masyarakat	-	1.149.346.000,00	
2	09	03	2.01	0007	Peningkatan Ketahanan Pangan Keluarga												

No	Kode					Urusan / Bidang Urusan / Program / Kegiatan / Sub Kegiatan	Indikator Program / Kegiatan / Sub Kegiatan	Capaian Kinerja Dan Kerangka Pendanaan						Kelompok Sasaran	Prakiraan Maju Rencana Tahun 2027		Perangkat Daerah Penanggung Jawab
								Target 2026	Pagu Indikatif (Rp)	Lokasi	Sumber Dana	Prioritas			Target	Pagu Indikatif (Rp)	
												Nasional	Daerah				
						Jumlah Keluarga yang Mengikuti Peningkatan Ketahanan Pangan Keluarga	30 Keluarga	65.000.000,00	Kab. Sumedang, Semua Kecamatan, Semua Kel/Desa	DANA ALOKASI UMUM (DAU)	Memantapkan sistem pertahanan keamanan negara dan mendorong kemandirian bangsa melalui swasembada pangan, energi, air, ekonomi kreatif, ekonomi hijau, dan ekonomi biru	Mengembangkan Ekonomi Kerakyatan dan Investasi Berbasis Kearifan Lingkungan yang Tidak Eksploitatif Pertumbuhan Ekonomi Inklusif yang ditunjang Infrastruktur Berkualitas	Masyarakat		385.000.000,00	DINAS PERTANIAN DAN KETAHANAN PANGAN	
2	09	03	2.01	0008	Stabilisasi Pasokan dan Harga Pangan Tingkat Produsen dan Konsumen di Kabupaten/Kota		4 laporan	620.000.000,00	Kab. Sumedang, Semua Kecamatan, Semua Kel/Desa	DANA ALOKASI UMUM (DAU)	Memantapkan sistem pertahanan keamanan negara dan mendorong kemandirian bangsa melalui swasembada pangan, energi, air, ekonomi kreatif, ekonomi hijau, dan ekonomi biru	Mengembangkan Ekonomi Kerakyatan dan Investasi Berbasis Kearifan Lingkungan yang Tidak Eksploitatif Pertumbuhan Ekonomi Inklusif yang ditunjang Infrastruktur Berkualitas	Masyarakat		682.000.000,00	DINAS PERTANIAN DAN KETAHANAN PANGAN	
2	09	03	2.01	0012	Penyediaan Informasi Harga Pangan Tingkat Produsen dan Konsumen Wilayah Kabupaten/Kota		12 Laporan	10.000.000,00	Kab. Sumedang, Semua Kecamatan, Semua Kel/Desa	DANA ALOKASI UMUM (DAU)	Memantapkan sistem pertahanan keamanan negara dan mendorong kemandirian bangsa melalui swasembada pangan, energi, air, ekonomi kreatif, ekonomi hijau, dan ekonomi biru	Mengembangkan Ekonomi Kerakyatan dan Investasi Berbasis Kearifan Lingkungan yang Tidak Eksploitatif Pertumbuhan Ekonomi Inklusif yang ditunjang Infrastruktur Berkualitas	Masyarakat		60.346.000,00	DINAS PERTANIAN DAN KETAHANAN PANGAN	
2	09	03	2.01	0016	Penyusunan Neraca Bahan Makanan (NBM)		12 Dokumen	15.000.000,00	Kab. Sumedang, Semua Kecamatan, Semua Kel/Desa	DANA ALOKASI UMUM (DAU)	Memantapkan sistem pertahanan keamanan negara dan mendorong kemandirian bangsa melalui swasembada pangan, energi, air, ekonomi kreatif, ekonomi hijau, dan ekonomi biru	Mengembangkan Ekonomi Kerakyatan dan Investasi Berbasis Kearifan Lingkungan yang Tidak Eksploitatif Pertumbuhan Ekonomi Inklusif yang ditunjang Infrastruktur Berkualitas	Masyarakat		22.000.000,00	DINAS PERTANIAN DAN KETAHANAN PANGAN	
2	09	03	2.02		Pengelolaan dan Keseimbangan Cadangan Pangan Kabupaten/Kota	Persentase Jumlah Cadangan Pangan Pemerintah Kabupaten/Kota	100 Persen	1.050.000.000,00			Memantapkan sistem pertahanan keamanan negara dan mendorong kemandirian bangsa melalui swasembada pangan, energi, air, ekonomi kreatif, ekonomi hijau, dan ekonomi biru	Mengembangkan Ekonomi Kerakyatan dan Investasi Berbasis Kearifan Lingkungan yang Tidak Eksploitatif Pertumbuhan Ekonomi Inklusif yang ditunjang Infrastruktur Berkualitas	Masyarakat	-	1.265.000.000,00		
2	09	03	2.02	0003	Pengadaan Cadangan Pangan Pemerintah Kabupaten/Kota												

No	Kode					Urusan / Bidang Urusan / Program / Kegiatan / Sub Kegiatan	Indikator Program / Kegiatan / Sub Kegiatan	Capaian Kinerja Dan Kerangka Pendanaan						Kelompok Sasaran	Prakiraan Maju Rencana Tahun 2027		Perangkat Daerah Penanggung Jawab
								Target 2026	Pagu Indikatif (Rp)	Lokasi	Sumber Dana	Prioritas			Target	Pagu Indikatif (Rp)	
												Nasional	Daerah				
						Jumlah Cadangan Pangan Pemerintah Kabupaten/Kota	50 Ton	950.000.000,00	Kab. Sumedang, Semua Kecamatan, Semua Kel/Desa	DANA ALOKASI UMUM (DAU)	Memantapkan sistem pertahanan keamanan negara dan mendorong kemandirian bangsa melalui swasembada pangan, energi, air, ekonomi kreatif, ekonomi hijau, dan ekonomi biru	Mengembangkan Ekonomi Kerakyatan dan Investasi Berbasis Kearifan Lingkungan yang Tidak Eksploitatif Pertumbuhan Ekonomi Inklusif yang ditunjang Infrastruktur Berkualitas	Masyarakat		1.155.000.000,00	DINAS PERTANIAN DAN KETAHANAN PANGAN	
2	09	03	2.02	0005	Penyaluran Cadangan Pangan Pemerintah Kab/Kota	Jumlah penyaluran Cadangan Pangan Pemerintah Kab/Kota	30 Ton	100.000.000,00	Kab. Sumedang, Semua Kecamatan, Semua Kel/Desa	DANA ALOKASI UMUM (DAU)	Memantapkan sistem pertahanan keamanan negara dan mendorong kemandirian bangsa melalui swasembada pangan, energi, air, ekonomi kreatif, ekonomi hijau, dan ekonomi biru	Mengembangkan Ekonomi Kerakyatan dan Investasi Berbasis Kearifan Lingkungan yang Tidak Eksploitatif Pertumbuhan Ekonomi Inklusif yang ditunjang Infrastruktur Berkualitas	Masyarakat		110.000.000,00	DINAS PERTANIAN DAN KETAHANAN PANGAN	
2	09	03	2.04		Pelaksanaan Pencapaian Target Konsumsi Pangan Perkapita/Tahun sesuai dengan Angka Kecukupan Gizi	Persentase Peningkatan Pelaksanaan Pola Konsumsi Pangan B2SA (Beragam, Bergizi Seimbang dan Aman)	100 Persen	570.000.000,00			Memantapkan sistem pertahanan keamanan negara dan mendorong kemandirian bangsa melalui swasembada pangan, energi, air, ekonomi kreatif, ekonomi hijau, dan ekonomi biru	Mengembangkan Ekonomi Kerakyatan dan Investasi Berbasis Kearifan Lingkungan yang Tidak Eksploitatif Pertumbuhan Ekonomi Inklusif yang ditunjang Infrastruktur Berkualitas	Masyarakat	-	1.694.000.000,00		
2	09	03	2.04	0001	Penyusunan dan Penetapan Target Konsumsi Pangan Per Kapita Per Tahun	Target Konsumsi Pangan Per Kapita Per Tahun	1 Dokumen	5.000.000,00	Kab. Sumedang, Semua Kecamatan, Semua Kel/Desa	DANA ALOKASI UMUM (DAU)	Memantapkan sistem pertahanan keamanan negara dan mendorong kemandirian bangsa melalui swasembada pangan, energi, air, ekonomi kreatif, ekonomi hijau, dan ekonomi biru	Mengembangkan Ekonomi Kerakyatan dan Investasi Berbasis Kearifan Lingkungan yang Tidak Eksploitatif Pertumbuhan Ekonomi Inklusif yang ditunjang Infrastruktur Berkualitas	Masyarakat		16.500.000,00	DINAS PERTANIAN DAN KETAHANAN PANGAN	
2	09	03	2.04	0002	Pemberdayaan Masyarakat dalam Penganekaragaman Konsumsi Pangan Berbasis Sumber Daya Lokal	Jumlah Pemberdayaan Kelompok Masyarakat dalam Penganekaragaman Konsumsi Pangan Berbasis Sumber Daya Lokal	12 Laporan	565.000.000,00	Kab. Sumedang, Semua Kecamatan, Semua Kel/Desa	DANA ALOKASI UMUM (DAU), DBH CUKAI HASIL TEMBAKAU (CHT)	Memantapkan sistem pertahanan keamanan negara dan mendorong kemandirian bangsa melalui swasembada pangan, energi, air, ekonomi kreatif, ekonomi hijau, dan ekonomi biru	Mengembangkan Ekonomi Kerakyatan dan Investasi Berbasis Kearifan Lingkungan yang Tidak Eksploitatif Pertumbuhan Ekonomi Inklusif yang ditunjang Infrastruktur Berkualitas	Masyarakat		1.677.500.000,00	DINAS PERTANIAN DAN KETAHANAN PANGAN	
247	2	09	04		PROGRAM PENANGANAN KERAWANAN PANGAN	Persentase Daerah Rentan Rawan Pangan	11,45 Persen	120.000.000,00						-	176.000.000,00		

No	Kode				Urusan / Bidang Urusan / Program / Kegiatan / Sub Kegiatan	Indikator Program / Kegiatan / Sub Kegiatan	Capaian Kinerja Dan Kerangka Pendanaan					Kelompok Sasaran	Prakiraan Maju Rencana Tahun 2027		Perangkat Daerah Penanggung Jawab	
							Target 2026	Pagu Indikatif (Rp)	Lokasi	Sumber Dana	Prioritas		Target	Pagu Indikatif (Rp)		
											Nasional					Daerah
2	09	04	2.01		Penyusunan Peta Kerentanan dan Ketahanan Pangan Kecamatan	Jumlah Peta Kerentanan dan Ketahanan Pangan Kecamatan	1 Dokumen	10.000.000,00				Masyarakat	-	33.000.000,00		
2	09	04	2.01	0001	Penyusunan, Pemutakhiran dan Analisis Peta Ketahanan dan Kerentanan Pangan	Peta dan Analisis Ketahanan dan Kerentanan Pangan yang Dimutakhirkan	1 Dokumen	10.000.000,00	Kab. Sumedang, Semua Kecamatan, Semua Kel/Desa	DANA ALOKASI UMUM (DAU)	Memantapkan sistem pertahanan keamanan negara dan mendorong kemandirian bangsa melalui swasembada pangan, energi, air, ekonomi kreatif, ekonomi hijau, dan ekonomi biru	Masyarakat	-	33.000.000,00	DINAS PERTANIAN DAN KETAHANAN PANGAN	
2	09	04	2.02		Penanganan Kerawanan Pangan Kewenangan Kabupaten/Kota	Persentase Daerah Rawan Pangan yang Diintervensi	100 Persen	110.000.000,00				Masyarakat	-	143.000.000,00		
2	09	04	2.02	0002	Pelaksanaan Pengadaan, Pengelolaan, dan Penyaluran Cadangan Pangan pada Kerawanan Pangan yang Mencakup dalam 1 (satu) Daerah Kabupaten/Kota	Jumlah Pengadaan, Pengelolaan, dan Penyaluran Cadangan Pangan pada Kerawanan Pangan yang Mencakup dalam 1 (Satu) Daerah Kabupaten/Kota	1 Dokumen	100.000.000,00	Kab. Sumedang, Semua Kecamatan, Semua Kel/Desa	DANA ALOKASI UMUM (DAU)	Memantapkan sistem pertahanan keamanan negara dan mendorong kemandirian bangsa melalui swasembada pangan, energi, air, ekonomi kreatif, ekonomi hijau, dan ekonomi biru	Masyarakat	-	110.000.000,00	DINAS PERTANIAN DAN KETAHANAN PANGAN	
2	09	04	2.02	0005	Penyusunan Peta Situasi Kewaspadaan Pangan dan Gizi Kabupaten/Kota	Jumlah Peta Situasi Kewaspadaan Pangan dan Gizi Kabupaten/Kota	1 Dokumen	10.000.000,00	Kab. Sumedang, Semua Kecamatan, Semua Kel/Desa	DANA ALOKASI UMUM (DAU)	Memantapkan sistem pertahanan keamanan negara dan mendorong kemandirian bangsa melalui swasembada pangan, energi, air, ekonomi kreatif, ekonomi hijau, dan ekonomi biru	Masyarakat	-	33.000.000,00	DINAS PERTANIAN DAN KETAHANAN PANGAN	
248	2	09	05		PROGRAM PENGAWASAN KEAMANAN PANGAN	Persentase Pangan Segar yang Memenuhi Persyaratan dan Mutu Keamanan Pangan	100 Persen	190.000.000,00					-	225.654.000,00		

No	Kode				Urusan / Bidang Urusan / Program / Kegiatan / Sub Kegiatan	Indikator Program / Kegiatan / Sub Kegiatan	Capaian Kinerja Dan Kerangka Pendanaan					Kelompok Sasaran	Prakiraan Maju Rencana Tahun 2027		Perangkat Daerah Penanggung Jawab	
							Target 2026	Pagu Indikatif (Rp)	Lokasi	Sumber Dana	Prioritas		Target	Pagu Indikatif (Rp)		
											Nasional					Daerah
2	09	05	2.01		Pelaksanaan Pengawasan Keamanan Pangan Segar Daerah Kabupaten/Kota	Persentase Pelaksanaan Pengawasan Mutu dan Keamanan Pangan	100 Persen	190.000.000,00			Memantapkan sistem pertahanan keamanan negara dan mendorong kemandirian bangsa melalui swasembada pangan, energi, air, ekonomi kreatif, ekonomi hijau, dan ekonomi biru	Mengembangkan Ekonomi Kerakyatan dan Investasi Berbasis Kearifan Lingkungan yang Tidak Eksploitatif Pertumbuhan Ekonomi Inklusif yang ditunjang Infrastruktur Berkualitas	Masyarakat	-	225.654.000,00	
2	09	05	2.01	0004	Rekomendasi Keamanan Pangan Segar Asal Tumbuhan Daerah Kabupaten/Kota	Jumlah Rekomendasi Keamanan Pangan Segar Asal Tumbuhan Daerah Kabupaten/Kota	4 Dokumen	15.000.000,00	Kab. Sumedang, Semua Kecamatan, Semua Kel/Desa	DANA ALOKASI UMUM (DAU)	Memantapkan sistem pertahanan keamanan negara dan mendorong kemandirian bangsa melalui swasembada pangan, energi, air, ekonomi kreatif, ekonomi hijau, dan ekonomi biru	Mengembangkan Ekonomi Kerakyatan dan Investasi Berbasis Kearifan Lingkungan yang Tidak Eksploitatif Pertumbuhan Ekonomi Inklusif yang ditunjang Infrastruktur Berkualitas	Masyarakat		57.904.000,00	DINAS PERTANIAN DAN KETAHANAN PANGAN
2	09	05	2.01	0007	Penyediaan Sarana Pengujian keamanan dan mutu pangan segar asal tumbuhan Daerah Kabupaten/Kota	Jumlah sarana pengujian keamanan dan mutu pangan segar asal tumbuhan daerah kabupaten/kota	1 Dokumen	165.000.000,00	Kab. Sumedang, Semua Kecamatan, Semua Kel/Desa	DANA ALOKASI UMUM (DAU)	Memantapkan sistem pertahanan keamanan negara dan mendorong kemandirian bangsa melalui swasembada pangan, energi, air, ekonomi kreatif, ekonomi hijau, dan ekonomi biru	Mengembangkan Ekonomi Kerakyatan dan Investasi Berbasis Kearifan Lingkungan yang Tidak Eksploitatif Pertumbuhan Ekonomi Inklusif yang ditunjang Infrastruktur Berkualitas	Masyarakat		129.250.000,00	DINAS PERTANIAN DAN KETAHANAN PANGAN
2	09	05	2.01	0009	Penguatan kelembagaan pengawas keamanan dan mutu pangan segar asal tumbuhan	Jumlah dokumen penguatan kelembagaan pengawas keamanan dan mutu pangan segar asal tumbuhan	1 Dokumen	10.000.000,00	Kab. Sumedang, Semua Kecamatan, Semua Kel/Desa	DANA ALOKASI UMUM (DAU)	Memantapkan sistem pertahanan keamanan negara dan mendorong kemandirian bangsa melalui swasembada pangan, energi, air, ekonomi kreatif, ekonomi hijau, dan ekonomi biru	Mengembangkan Ekonomi Kerakyatan dan Investasi Berbasis Kearifan Lingkungan yang Tidak Eksploitatif Pertumbuhan Ekonomi Inklusif yang ditunjang Infrastruktur Berkualitas	Masyarakat		38.500.000,00	DINAS PERTANIAN DAN KETAHANAN PANGAN
3					URUSAN PEMERINTAHAN PILIHAN			65.325.288.393,00							59.417.420.999,00	
3	27				URUSAN PEMERINTAHAN BIDANG PERTANIAN			65.325.288.393,00							59.417.420.999,00	
249	3	27	01		PROGRAM PENUNJANG URUSAN PEMERINTAHAN DAERAH KABUPATEN/KOTA	Nilai Sakip Perangkat Daerah	87,39 Nilai	36.924.960.893,00						-	44.422.846.889,00	
3	27	01	2.01		Perencanaan, Penganggaran, dan Evaluasi Kinerja Perangkat Daerah	Jumlah Dokumen Perencanaan, Penganggaran, dan Evaluasi Kinerja Perangkat Daerah	34 Dokumen	517.700.000,00			Memperkuat reformasi politik, hukum dan birokrasi, serta memperkuat pencegahan dan pemberantasan korupsi, narkoba, judi, dan penyeludupan.	Mewujudkan Masyarakat dan Birokrasi yang Adaptif, Berorientasi Pelayanan, Sesuai Dengan Prinsip Good and Clean Governance Penguatan Tata Kelola Pemerintahan	Aparatur Sipil Negara	-	382.218.419,00	
3	27	01	2.01	0001	Penyusunan Dokumen Perencanaan Perangkat Daerah											

No	Kode					Urusan / Bidang Urusan / Program / Kegiatan / Sub Kegiatan	Indikator Program / Kegiatan / Sub Kegiatan	Capaian Kinerja Dan Kerangka Pendanaan						Kelompok Sasaran	Prakiraan Maju Rencana Tahun 2027		Perangkat Daerah Penanggung Jawab
								Target 2026	Pagu Indikatif (Rp)	Lokasi	Sumber Dana	Prioritas			Target	Pagu Indikatif (Rp)	
												Nasional	Daerah				
						Jumlah Dokumen Perencanaan Perangkat Daerah	2 Dokumen	20.000.000,00	Kab. Sumedang, Semua Kecamatan, Semua Kel/Desa	DANA BAGI HASIL (DBH)	Memperkuat reformasi politik, hukum dan birokrasi, serta memperkuat pencegahan dan pemberantasan korupsi, narkoba, judi, dan penyeludupan.	Mewujudkan Masyarakat dan Birokrasi yang Adaptif, Berorientasi Pelayanan, Sesuai Dengan Prinsip Good and Clean Governance Penguatan Tata Kelola Pemerintahan	Aparatur Sipil Negara		77.000.000,00	DINAS PERTANIAN DAN KETAHANAN PANGAN	
3	27	01	2.01	0002	Koordinasi dan Penyusunan Dokumen RKA-SKPD												
						Jumlah Dokumen RKA-SKPD dan Laporan Hasil Koordinasi Penyusunan Dokumen RKA-SKPD	1 Dokumen	12.300.000,00	Kab. Sumedang, Semua Kecamatan, Semua Kel/Desa	DANA BAGI HASIL (DBH)	Memperkuat reformasi politik, hukum dan birokrasi, serta memperkuat pencegahan dan pemberantasan korupsi, narkoba, judi, dan penyeludupan.	Mewujudkan Masyarakat dan Birokrasi yang Adaptif, Berorientasi Pelayanan, Sesuai Dengan Prinsip Good and Clean Governance Penguatan Tata Kelola Pemerintahan	Aparatur Sipil Negara		13.436.929,00	DINAS PERTANIAN DAN KETAHANAN PANGAN	
3	27	01	2.01	0003	Koordinasi dan Penyusunan Dokumen Perubahan RKA-SKPD												
						Jumlah Dokumen Perubahan RKA-SKPD dan Laporan Hasil Koordinasi Penyusunan Dokumen Perubahan RKA-SKPD	1 Dokumen	6.200.000,00	Kab. Sumedang, Semua Kecamatan, Semua Kel/Desa	DANA BAGI HASIL (DBH)	Memperkuat reformasi politik, hukum dan birokrasi, serta memperkuat pencegahan dan pemberantasan korupsi, narkoba, judi, dan penyeludupan.	Mewujudkan Masyarakat dan Birokrasi yang Adaptif, Berorientasi Pelayanan, Sesuai Dengan Prinsip Good and Clean Governance Penguatan Tata Kelola Pemerintahan	Aparatur Sipil Negara		6.774.306,00	DINAS PERTANIAN DAN KETAHANAN PANGAN	
3	27	01	2.01	0004	Koordinasi dan Penyusunan DPA-SKPD												
						Jumlah Dokumen DPA-SKPD dan Laporan Hasil Koordinasi Penyusunan Dokumen DPA-SKPD	1 Dokumen	4.200.000,00	Kab. Sumedang, Semua Kecamatan, Semua Kel/Desa	DANA BAGI HASIL (DBH)	Memperkuat reformasi politik, hukum dan birokrasi, serta memperkuat pencegahan dan pemberantasan korupsi, narkoba, judi, dan penyeludupan.	Mewujudkan Masyarakat dan Birokrasi yang Adaptif, Berorientasi Pelayanan, Sesuai Dengan Prinsip Good and Clean Governance Penguatan Tata Kelola Pemerintahan	Aparatur Sipil Negara		4.529.151,00	DINAS PERTANIAN DAN KETAHANAN PANGAN	
3	27	01	2.01	0005	Koordinasi dan Penyusunan Perubahan DPA- SKPD												
						Jumlah Dokumen Perubahan DPA-SKPD dan Laporan Hasil Koordinasi Penyusunan Dokumen Perubahan DPA-SKPD	1 Dokumen	5.000.000,00	Kab. Sumedang, Semua Kecamatan, Semua Kel/Desa	DANA BAGI HASIL (DBH)	Memperkuat reformasi politik, hukum dan birokrasi, serta memperkuat pencegahan dan pemberantasan korupsi, narkoba, judi, dan penyeludupan.	Mewujudkan Masyarakat dan Birokrasi yang Adaptif, Berorientasi Pelayanan, Sesuai Dengan Prinsip Good and Clean Governance Penguatan Tata Kelola Pemerintahan	Aparatur Sipil Negara		5.478.033,00	DINAS PERTANIAN DAN KETAHANAN PANGAN	
3	27	01	2.01	0006	Koordinasi dan Penyusunan Laporan Capaian Kinerja dan Ikhtisar Realisasi Kinerja SKPD												
						Jumlah Laporan Capaian Kinerja dan Ikhtisar Realisasi Kinerja SKPD dan Laporan Hasil Koordinasi Penyusunan Laporan Capaian Kinerja dan Ikhtisar Realisasi Kinerja SKPD	12 Laporan	65.000.000,00	Kab. Sumedang, Semua Kecamatan, Semua Kel/Desa	DANA BAGI HASIL (DBH)	Memperkuat reformasi politik, hukum dan birokrasi, serta memperkuat pencegahan dan pemberantasan korupsi, narkoba, judi, dan penyeludupan.	Mewujudkan Masyarakat dan Birokrasi yang Adaptif, Berorientasi Pelayanan, Sesuai Dengan Prinsip Good and Clean Governance Penguatan Tata Kelola Pemerintahan	Aparatur Sipil Negara		71.500.000,00	DINAS PERTANIAN DAN KETAHANAN PANGAN	

No	Kode					Urusan / Bidang Urusan / Program / Kegiatan / Sub Kegiatan	Indikator Program / Kegiatan / Sub Kegiatan	Capaian Kinerja Dan Kerangka Pendanaan					Kelompok Sasaran	Prakiraan Maju Rencana Tahun 2027		Perangkat Daerah Penanggung Jawab			
								Target 2026	Pagu Indikatif (Rp)	Lokasi	Sumber Dana	Prioritas		Target	Pagu Indikatif (Rp)				
												Nasional					Daerah		
3	27	01	2.01	0007	Evaluasi Kinerja Perangkat Daerah														
						Jumlah Laporan Evaluasi Kinerja Perangkat Daerah	4 Laporan	17.000.000,00	Kab. Sumedang, Semua Kecamatan, Semua Kel/Desa	DANA BAGI HASIL (DBH)	Memperkuat reformasi politik, hukum dan birokrasi, serta memperkuat pencegahan dan pemberantasan korupsi, narkoba, judi, dan penyeludupan.	Mewujudkan Masyarakat dan Birokrasi yang Adaptif, Berorientasi Pelayanan, Sesuai Dengan Prinsip Good and Clean Governance Penguatan Tata Kelola Pemerintahan	Aparatur Sipil Negara		5.500.000,00	DINAS PERTANIAN DAN KETAHANAN PANGAN			
3	27	01	2.01	0009	Pelaksanaan Pengumpulan Data Statistik Sektoral Daerah														
						Jumlah Data Statistik Sektoral Daerah yang Telah Dikumpulkan dan Diperiksa Lingkup Perangkat Daerah	5 Data	288.000.000,00	Kab. Sumedang, Semua Kecamatan, Semua Kel/Desa	DANA BAGI HASIL (DBH)	Memperkuat reformasi politik, hukum dan birokrasi, serta memperkuat pencegahan dan pemberantasan korupsi, narkoba, judi, dan penyeludupan.	Mewujudkan Masyarakat dan Birokrasi yang Adaptif, Berorientasi Pelayanan, Sesuai Dengan Prinsip Good and Clean Governance Penguatan Tata Kelola Pemerintahan	Aparatur Sipil Negara		88.000.000,00	DINAS PERTANIAN DAN KETAHANAN PANGAN			
3	27	01	2.01	0010	Pelaksanaan Forum Perangkat Daerah Berdasarkan Bidang Urusan yang Diampu dalam Rangka Penyusunan Dokumen Perencanaan Perangkat Daerah														
						Jumlah Berita Acara Hasil Forum Perangkat Daerah Berdasarkan Bidang Urusan yang Diampu dalam Rangka Penyusunan Dokumen Perencanaan Perangkat Daerah	1 Berita Acara	50.000.000,00	Kab. Sumedang, Semua Kecamatan, Semua Kel/Desa	DANA BAGI HASIL (DBH)	Memperkuat reformasi politik, hukum dan birokrasi, serta memperkuat pencegahan dan pemberantasan korupsi, narkoba, judi, dan penyeludupan.	Mewujudkan Masyarakat dan Birokrasi yang Adaptif, Berorientasi Pelayanan, Sesuai Dengan Prinsip Good and Clean Governance Penguatan Tata Kelola Pemerintahan	Aparatur Sipil Negara		55.000.000,00	DINAS PERTANIAN DAN KETAHANAN PANGAN			
3	27	01	2.01	0011	Penyusunan Dokumen Perencanaan Urusan Selain Renstra PD dan Renja PD														
						Jumlah Dokumen Perencanaan Urusan Selain Renstra PD dan Renja PD yang disusun	9 Dokumen	50.000.000,00	Kab. Sumedang, Semua Kecamatan, Semua Kel/Desa	DANA BAGI HASIL (DBH)	Memperkuat reformasi politik, hukum dan birokrasi, serta memperkuat pencegahan dan pemberantasan korupsi, narkoba, judi, dan penyeludupan.	Mewujudkan Masyarakat dan Birokrasi yang Adaptif, Berorientasi Pelayanan, Sesuai Dengan Prinsip Good and Clean Governance Penguatan Tata Kelola Pemerintahan	Aparatur Sipil Negara		55.000.000,00	DINAS PERTANIAN DAN KETAHANAN PANGAN			
3	27	01	2.02		Administrasi Keuangan Perangkat Daerah	Jumlah Dokumen Administarsi Keuangan Perangkat Daerah	12 Dokumen	30.706.216.135,00			Memperkuat reformasi politik, hukum dan birokrasi, serta memperkuat pencegahan dan pemberantasan korupsi, narkoba, judi, dan penyeludupan.	Mewujudkan Masyarakat dan Birokrasi yang Adaptif, Berorientasi Pelayanan, Sesuai Dengan Prinsip Good and Clean Governance Penguatan Tata Kelola Pemerintahan	Aparatur Sipil Negara	-	37.151.710.434,00				
3	27	01	2.02	0001	Penyediaan Gaji dan Tunjangan ASN														
						Jumlah Orang yang Menerima Gaji dan Tunjangan ASN	220 Orang/bulan	30.686.216.135,00	Kab. Sumedang, Semua Kecamatan, Semua Kel/Desa	PENDAPATAN ASLI DAERAH (PAD), DANA BAGI HASIL (DBH)	Memperkuat reformasi politik, hukum dan birokrasi, serta memperkuat pencegahan dan pemberantasan korupsi, narkoba, judi, dan penyeludupan.	Mewujudkan Masyarakat dan Birokrasi yang Adaptif, Berorientasi Pelayanan, Sesuai Dengan Prinsip Good and Clean Governance Penguatan Tata Kelola Pemerintahan	Aparatur Sipil Negara		37.130.321.979,00	DINAS PERTANIAN DAN KETAHANAN PANGAN			

No	Kode					Urusan / Bidang Urusan / Program / Kegiatan / Sub Kegiatan	Indikator Program / Kegiatan / Sub Kegiatan	Capaian Kinerja Dan Kerangka Pendanaan					Kelompok Sasaran	Prakiraan Maju Rencana Tahun 2027		Perangkat Daerah Penanggung Jawab	
								Target 2026	Pagu Indikatif (Rp)	Lokasi	Sumber Dana	Prioritas		Target	Pagu Indikatif (Rp)		
												Nasional					Daerah
3	27	01	2.02	0003	Pelaksanaan Penatausahaan dan	Jumlah Dokumen Penatausahaan dan Pengujian/Verifikasi Keuangan SKPD	12 Dokumen	5.000.000,00	Kab. Sumedang, Semua Kecamatan, Semua Kel/Desa	DANA BAGI HASIL (DBH)	Memperkuat reformasi politik, hukum dan birokrasi, serta memperkuat pencegahan dan pemberantasan korupsi, narkoba, judi, dan penyeludupan.	Mewujudkan Masyarakat dan Birokrasi yang Adaptif, Berorientasi Pelayanan, Sesuai Dengan Prinsip Good and Clean Governance Penguatan Tata Kelola Pemerintahan	Aparatur Sipil Negara		4.924.579,00	DINAS PERTANIAN DAN KETAHANAN PANGAN	
3	27	01	2.02	0005	Koordinasi dan Penyusunan Laporan Keuangan Akhir Tahun SKPD	Jumlah Laporan Keuangan Akhir Tahun SKPD dan Laporan Hasil Koordinasi Penyusunan Laporan Keuangan Akhir Tahun SKPD	1 Laporan	10.000.000,00	Kab. Sumedang, Semua Kecamatan, Semua Kel/Desa	DANA BAGI HASIL (DBH)	Memperkuat reformasi politik, hukum dan birokrasi, serta memperkuat pencegahan dan pemberantasan korupsi, narkoba, judi, dan penyeludupan.	Mewujudkan Masyarakat dan Birokrasi yang Adaptif, Berorientasi Pelayanan, Sesuai Dengan Prinsip Good and Clean Governance Penguatan Tata Kelola Pemerintahan	Aparatur Sipil Negara		11.000.000,00	DINAS PERTANIAN DAN KETAHANAN PANGAN	
3	27	01	2.02	0007	Koordinasi dan Penyusunan Laporan Keuangan Bulanan/ Triwulanan/ Semesteran SKPD	Jumlah Laporan Keuangan Bulanan/ Triwulanan/ Semesteran SKPD dan Laporan Koordinasi Penyusunan Laporan Keuangan Bulanan/Triwulanan/ Semesteran SKPD	18 Laporan	5.000.000,00	Kab. Sumedang, Semua Kecamatan, Semua Kel/Desa	DANA BAGI HASIL (DBH)	Memperkuat reformasi politik, hukum dan birokrasi, serta memperkuat pencegahan dan pemberantasan korupsi, narkoba, judi, dan penyeludupan.	Mewujudkan Masyarakat dan Birokrasi yang Adaptif, Berorientasi Pelayanan, Sesuai Dengan Prinsip Good and Clean Governance Penguatan Tata Kelola Pemerintahan	Aparatur Sipil Negara		5.463.876,00	DINAS PERTANIAN DAN KETAHANAN PANGAN	
3	27	01	2.03		Administrasi Barang Milik Daerah pada Perangkat Daerah	Jumlah Laporan Administrasi Barang Milik Daerah pada Perangkat Daerah	12 Laporan	19.000.000,00			Memperkuat reformasi politik, hukum dan birokrasi, serta memperkuat pencegahan dan pemberantasan korupsi, narkoba, judi, dan penyeludupan.	Mewujudkan Masyarakat dan Birokrasi yang Adaptif, Berorientasi Pelayanan, Sesuai Dengan Prinsip Good and Clean Governance Penguatan Tata Kelola Pemerintahan	Aparatur Sipil Negara		35.350.029,00		
3	27	01	2.03	0001	Penyusunan Perencanaan Kebutuhan Barang Milik Daerah SKPD	Jumlah Rencana Kebutuhan Barang Milik Daerah SKPD	1 Dokumen	4.000.000,00	Kab. Sumedang, Semua Kecamatan, Semua Kel/Desa	DANA BAGI HASIL (DBH)	Memperkuat reformasi politik, hukum dan birokrasi, serta memperkuat pencegahan dan pemberantasan korupsi, narkoba, judi, dan penyeludupan.	Mewujudkan Masyarakat dan Birokrasi yang Adaptif, Berorientasi Pelayanan, Sesuai Dengan Prinsip Good and Clean Governance Penguatan Tata Kelola Pemerintahan	Aparatur Sipil Negara		4.349.829,00	DINAS PERTANIAN DAN KETAHANAN PANGAN	
3	27	01	2.03	0005	Rekonsiliasi dan Penyusunan Laporan Barang Milik Daerah pada SKPD	Jumlah Laporan Rekonsiliasi dan Penyusunan Laporan Barang Milik Daerah pada SKPD	12 Laporan	10.000.000,00	Kab. Sumedang, Semua Kecamatan, Semua Kel/Desa	DANA BAGI HASIL (DBH)	Memperkuat reformasi politik, hukum dan birokrasi, serta memperkuat pencegahan dan pemberantasan korupsi, narkoba, judi, dan penyeludupan.	Mewujudkan Masyarakat dan Birokrasi yang Adaptif, Berorientasi Pelayanan, Sesuai Dengan Prinsip Good and Clean Governance Penguatan Tata Kelola Pemerintahan	Aparatur Sipil Negara		22.046.200,00	DINAS PERTANIAN DAN KETAHANAN PANGAN	

No	Kode					Urusan / Bidang Urusan / Program / Kegiatan / Sub Kegiatan	Indikator Program / Kegiatan / Sub Kegiatan	Capaian Kinerja Dan Kerangka Pendanaan					Kelompok Sasaran	Prakiraan Maju Rencana Tahun 2027		Perangkat Daerah Penanggung Jawab	
								Target 2026	Pagu Indikatif (Rp)	Lokasi	Sumber Dana	Prioritas		Target	Pagu Indikatif (Rp)		
												Nasional					Daerah
3	27	01	2.03	0006	Penatausahaan Barang Milik Daerah pada SKPD												
						Jumlah Laporan Penatausahaan Barang Milik Daerah pada SKPD	12 Laporan	5.000.000,00	Kab. Sumedang, Semua Kecamatan, Semua Kel/Desa	DANA BAGI HASIL (DBH)	Memperkuat reformasi politik, hukum dan birokrasi, serta memperkuat pencegahan dan pemberantasan korupsi, narkoba, judi, dan penyeludupan.	Mewujudkan Masyarakat dan Birokrasi yang Adaptif, Berorientasi Pelayanan, Sesuai Dengan Prinsip Good and Clean Governance Penguatan Tata Kelola Pemerintahan	Aparatur Sipil Negara		8.954.000,00	DINAS PERTANIAN DAN KETAHANAN PANGAN	
3	27	01	2.04		Administrasi Pendapatan Daerah Kewenangan Perangkat Daerah	Jumlah Laporan Pendapatan Daerah Kewenangan Perangkat Daerah	4 Laporan	10.000.000,00			Memperkuat reformasi politik, hukum dan birokrasi, serta memperkuat pencegahan dan pemberantasan korupsi, narkoba, judi, dan penyeludupan.	Mewujudkan Masyarakat dan Birokrasi yang Adaptif, Berorientasi Pelayanan, Sesuai Dengan Prinsip Good and Clean Governance Penguatan Tata Kelola Pemerintahan	Aparatur Sipil Negara	-	22.000.000,00		
3	27	01	2.04	0007	Pelaporan Pengelolaan Retribusi Daerah												
						Jumlah Laporan Pengelolaan Retribusi Daerah	12 Dokumen	10.000.000,00	Kab. Sumedang, Semua Kecamatan, Semua Kel/Desa	DANA BAGI HASIL (DBH)	Memperkuat reformasi politik, hukum dan birokrasi, serta memperkuat pencegahan dan pemberantasan korupsi, narkoba, judi, dan penyeludupan.	Mewujudkan Masyarakat dan Birokrasi yang Adaptif, Berorientasi Pelayanan, Sesuai Dengan Prinsip Good and Clean Governance Penguatan Tata Kelola Pemerintahan	Aparatur Sipil Negara		22.000.000,00	DINAS PERTANIAN DAN KETAHANAN PANGAN	
3	27	01	2.05		Administrasi Kepegawaian Perangkat Daerah	Nilai Indeks Profesionalitas ASN Perangkat Daerah	63,5 Nilai	92.269.000,00			Memperkuat reformasi politik, hukum dan birokrasi, serta memperkuat pencegahan dan pemberantasan korupsi, narkoba, judi, dan penyeludupan.	Mewujudkan Masyarakat dan Birokrasi yang Adaptif, Berorientasi Pelayanan, Sesuai Dengan Prinsip Good and Clean Governance Penguatan Tata Kelola Pemerintahan	Aparatur Sipil Negara	-	228.250.000,00		
3	27	01	2.05	0003	Pendataan dan Pengolahan Administrasi Kepegawaian												
						Jumlah Dokumen Pendataan dan Pengolahan Administrasi Kepegawaian	4 Dokumen	50.000.000,00	Kab. Sumedang, Semua Kecamatan, Semua Kel/Desa	DANA BAGI HASIL (DBH)	Memperkuat reformasi politik, hukum dan birokrasi, serta memperkuat pencegahan dan pemberantasan korupsi, narkoba, judi, dan penyeludupan.	Mewujudkan Masyarakat dan Birokrasi yang Adaptif, Berorientasi Pelayanan, Sesuai Dengan Prinsip Good and Clean Governance Penguatan Tata Kelola Pemerintahan	Aparatur Sipil Negara		82.500.000,00	DINAS PERTANIAN DAN KETAHANAN PANGAN	
3	27	01	2.05	0006	Pemulangan Pegawai yang Pensiun												
						Jumlah Pegawai Pensiun yang Dipulangkan	10 Orang	7.488.000,00	Kab. Sumedang, Semua Kecamatan, Semua Kel/Desa	DANA BAGI HASIL (DBH)	Memperkuat reformasi politik, hukum dan birokrasi, serta memperkuat pencegahan dan pemberantasan korupsi, narkoba, judi, dan penyeludupan.	Mewujudkan Masyarakat dan Birokrasi yang Adaptif, Berorientasi Pelayanan, Sesuai Dengan Prinsip Good and Clean Governance Penguatan Tata Kelola Pemerintahan	Aparatur Sipil Negara		8.250.000,00	DINAS PERTANIAN DAN KETAHANAN PANGAN	
3	27	01	2.05	0010	Sosialisasi Peraturan Perundang-Undangan												

No	Kode					Urusan / Bidang Urusan / Program / Kegiatan / Sub Kegiatan	Indikator Program / Kegiatan / Sub Kegiatan	Capaian Kinerja Dan Kerangka Pendanaan						Kelompok Sasaran	Prakiraan Maju Rencana Tahun 2027		Perangkat Daerah Penanggung Jawab
								Target 2026	Pagu Indikatif (Rp)	Lokasi	Sumber Dana	Prioritas			Target	Pagu Indikatif (Rp)	
												Nasional	Daerah				
						Jumlah Orang yang Mengikuti Sosialisasi Peraturan Perundang-Undangan	80 Orang	24.878.000,00	Kab. Sumedang, Semua Kecamatan, Semua Kel/Desa	DANA BAGI HASIL (DBH)	Memperkuat reformasi politik, hukum dan birokrasi, serta memperkuat pencegahan dan pemberantasan korupsi, narkoba, judi, dan penyeludupan.	Mewujudkan Masyarakat dan Birokrasi yang Adaptif, Berorientasi Pelayanan, Sesuai Dengan Prinsip Good and Clean Governance Penguatan Tata Kelola Pemerintahan	Aparatur Sipil Negara		82.500.000,00	DINAS PERTANIAN DAN KETAHANAN PANGAN	
3	27	01	2.05	0011	Bimbingan Teknis Implementasi	Peraturan Perundang-Undangan											
						Jumlah Orang yang Mengikuti Bimbingan Teknis Implementasi Peraturan Perundang-Undangan	40 Orang	9.903.000,00	Kab. Sumedang, Semua Kecamatan, Semua Kel/Desa	DANA BAGI HASIL (DBH)	Memperkuat reformasi politik, hukum dan birokrasi, serta memperkuat pencegahan dan pemberantasan korupsi, narkoba, judi, dan penyeludupan.	Mewujudkan Masyarakat dan Birokrasi yang Adaptif, Berorientasi Pelayanan, Sesuai Dengan Prinsip Good and Clean Governance Penguatan Tata Kelola Pemerintahan	Aparatur Sipil Negara		55.000.000,00	DINAS PERTANIAN DAN KETAHANAN PANGAN	
3	27	01	2.06		Administrasi Umum Perangkat Daerah	Persentase pemenuhan pengelolaan administrasi umum perangkat daerah	100 Persen	849.929.340,00			Memperkuat reformasi politik, hukum dan birokrasi, serta memperkuat pencegahan dan pemberantasan korupsi, narkoba, judi, dan penyeludupan.	Mewujudkan Masyarakat dan Birokrasi yang Adaptif, Berorientasi Pelayanan, Sesuai Dengan Prinsip Good and Clean Governance Penguatan Tata Kelola Pemerintahan	Aparatur Sipil Negara	-	1.143.318.007,00		
3	27	01	2.06	0002	Penyediaan Peralatan dan Perlengkapan Kantor												
						Jumlah Paket Peralatan dan Perlengkapan Kantor yang Disediakan	1 Paket	224.980.400,00	Kab. Sumedang, Semua Kecamatan, Semua Kel/Desa	DANA BAGI HASIL (DBH)	Memperkuat reformasi politik, hukum dan birokrasi, serta memperkuat pencegahan dan pemberantasan korupsi, narkoba, judi, dan penyeludupan.	Mewujudkan Masyarakat dan Birokrasi yang Adaptif, Berorientasi Pelayanan, Sesuai Dengan Prinsip Good and Clean Governance Penguatan Tata Kelola Pemerintahan	Aparatur Sipil Negara		246.818.007,00	DINAS PERTANIAN DAN KETAHANAN PANGAN	
3	27	01	2.06	0003	Penyediaan Peralatan Rumah Tangga												
						Jumlah Paket Peralatan Rumah Tangga yang Disediakan	1 Paket	9.999.940,00	Kab. Sumedang, Semua Kecamatan, Semua Kel/Desa	DANA BAGI HASIL (DBH)	Memperkuat reformasi politik, hukum dan birokrasi, serta memperkuat pencegahan dan pemberantasan korupsi, narkoba, judi, dan penyeludupan.	Mewujudkan Masyarakat dan Birokrasi yang Adaptif, Berorientasi Pelayanan, Sesuai Dengan Prinsip Good and Clean Governance Penguatan Tata Kelola Pemerintahan	Aparatur Sipil Negara		38.500.000,00	DINAS PERTANIAN DAN KETAHANAN PANGAN	
3	27	01	2.06	0004	Penyediaan Bahan Logistik Kantor												
						Jumlah Paket Bahan Logistik Kantor yang Disediakan	3 Paket	79.990.700,00	Kab. Sumedang, Semua Kecamatan, Semua Kel/Desa	DANA BAGI HASIL (DBH)	Memperkuat reformasi politik, hukum dan birokrasi, serta memperkuat pencegahan dan pemberantasan korupsi, narkoba, judi, dan penyeludupan.	Mewujudkan Masyarakat dan Birokrasi yang Adaptif, Berorientasi Pelayanan, Sesuai Dengan Prinsip Good and Clean Governance Penguatan Tata Kelola Pemerintahan	Aparatur Sipil Negara		220.000.000,00	DINAS PERTANIAN DAN KETAHANAN PANGAN	
3	27	01	2.06	0005	Penyediaan Barang Cetak dan Penggandaan												

No	Kode					Urusan / Bidang Urusan / Program / Kegiatan / Sub Kegiatan	Indikator Program / Kegiatan / Sub Kegiatan	Capaian Kinerja Dan Kerangka Pendanaan					Kelompok Sasaran	Prakiraan Maju Rencana Tahun 2027		Perangkat Daerah Penanggung Jawab	
								Target 2026	Pagu Indikatif (Rp)	Lokasi	Sumber Dana	Prioritas		Target	Pagu Indikatif (Rp)		
												Nasional					Daerah
						Jumlah Paket Barang Cetak dan Penggandaan yang Disediakan	1 Paket	35.000.000,00	Kab. Sumedang, Semua Kecamatan, Semua Kel/Desa	DANA BAGI HASIL (DBH)	Memperkuat reformasi politik, hukum dan birokrasi, serta memperkuat pencegahan dan pemberantasan korupsi, narkoba, judi, dan penyeludupan.	Mewujudkan Masyarakat dan Birokrasi yang Adaptif, Berorientasi Pelayanan, Sesuai Dengan Prinsip Good and Clean Governance Penguatan Tata Kelola Pemerintahan	Aparatur Sipil Negara		55.000.000,00	DINAS PERTANIAN DAN KETAHANAN PANGAN	
3	27	01	2.06	0006	Penyediaan Bahan Bacaan dan Peraturan Perundang-undangan												
						Jumlah Dokumen Bahan Bacaan dan Peraturan Perundang-Undangan yang Disediakan	12 Dokumen	49.999.800,00	Kab. Sumedang, Semua Kecamatan, Semua Kel/Desa	DANA BAGI HASIL (DBH)	Memperkuat reformasi politik, hukum dan birokrasi, serta memperkuat pencegahan dan pemberantasan korupsi, narkoba, judi, dan penyeludupan.	Mewujudkan Masyarakat dan Birokrasi yang Adaptif, Berorientasi Pelayanan, Sesuai Dengan Prinsip Good and Clean Governance Penguatan Tata Kelola Pemerintahan	Aparatur Sipil Negara		66.000.000,00	DINAS PERTANIAN DAN KETAHANAN PANGAN	
3	27	01	2.06	0009	Penyelenggaraan Rapat Koordinasi dan Konsultasi SKPD												
						Jumlah Laporan Penyelenggaraan Rapat Koordinasi dan Konsultasi SKPD	12 Laporan	399.958.500,00	Kab. Sumedang, Semua Kecamatan, Semua Kel/Desa	DANA BAGI HASIL (DBH)	Memperkuat reformasi politik, hukum dan birokrasi, serta memperkuat pencegahan dan pemberantasan korupsi, narkoba, judi, dan penyeludupan.	Mewujudkan Masyarakat dan Birokrasi yang Adaptif, Berorientasi Pelayanan, Sesuai Dengan Prinsip Good and Clean Governance Penguatan Tata Kelola Pemerintahan	Aparatur Sipil Negara		440.000.000,00	DINAS PERTANIAN DAN KETAHANAN PANGAN	
3	27	01	2.06	0010	Penatausahaan Arsip Dinamis pada SKPD												
						Jumlah Dokumen Penatausahaan Arsip Dinamis pada SKPD	12 Dokumen	30.000.000,00	Kab. Sumedang, Semua Kecamatan, Semua Kel/Desa	DANA BAGI HASIL (DBH)	Memperkuat reformasi politik, hukum dan birokrasi, serta memperkuat pencegahan dan pemberantasan korupsi, narkoba, judi, dan penyeludupan.	Mewujudkan Masyarakat dan Birokrasi yang Adaptif, Berorientasi Pelayanan, Sesuai Dengan Prinsip Good and Clean Governance Penguatan Tata Kelola Pemerintahan	Aparatur Sipil Negara		22.000.000,00	DINAS PERTANIAN DAN KETAHANAN PANGAN	
3	27	01	2.06	0011	Dukungan Pelaksanaan Sistem Pemerintahan Berbasis Elektronik pada SKPD												
						Jumlah Dokumen Dukungan Pelaksanaan Sistem Pemerintahan Berbasis Elektronik pada SKPD	4 Dokumen	20.000.000,00	Kab. Sumedang, Semua Kecamatan, Semua Kel/Desa	DANA BAGI HASIL (DBH)	Memperkuat reformasi politik, hukum dan birokrasi, serta memperkuat pencegahan dan pemberantasan korupsi, narkoba, judi, dan penyeludupan.	Mewujudkan Masyarakat dan Birokrasi yang Adaptif, Berorientasi Pelayanan, Sesuai Dengan Prinsip Good and Clean Governance Penguatan Tata Kelola Pemerintahan	Aparatur Sipil Negara		55.000.000,00	DINAS PERTANIAN DAN KETAHANAN PANGAN	
3	27	01	2.07		Pengadaan Barang Milik Daerah Penunjang Urusan Pemerintah Daerah	Persentase Barang Milik Daerah Penunjang Urusan Pemerintah Daerah yang terpenuhi	100 Persen	948.333.600,00			Memperkuat reformasi politik, hukum dan birokrasi, serta memperkuat pencegahan dan pemberantasan korupsi, narkoba, judi, dan penyeludupan.	Mewujudkan Masyarakat dan Birokrasi yang Adaptif, Berorientasi Pelayanan, Sesuai Dengan Prinsip Good and Clean Governance Penguatan Tata Kelola Pemerintahan	Aparatur Sipil Negara	-	840.000.000,00		
3	27	01	2.07	0005	Pengadaan Mebel												

No	Kode					Urusan / Bidang Urusan / Program / Kegiatan / Sub Kegiatan	Indikator Program / Kegiatan / Sub Kegiatan	Capaian Kinerja Dan Kerangka Pendanaan					Kelompok Sasaran	Prakiraan Maju Rencana Tahun 2027		Perangkat Daerah Penanggung Jawab	
								Target 2026	Pagu Indikatif (Rp)	Lokasi	Sumber Dana	Prioritas		Target	Pagu Indikatif (Rp)		
												Nasional					Daerah
						Jumlah Paket Mebel yang Disediakan	10 Unit	249.656.200,00	Kab. Sumedang, Semua Kecamatan, Semua Kel/Desa	DANA BAGI HASIL (DBH)	Memperkuat reformasi politik, hukum dan birokrasi, serta memperkuat pencegahan dan pemberantasan korupsi, narkoba, judi, dan penyeludupan.	Mewujudkan Masyarakat dan Birokrasi yang Adaptif, Berorientasi Pelayanan, Sesuai Dengan Prinsip Good and Clean Governance Penguatan Tata Kelola Pemerintahan	Aparatur Sipil Negara		110.000.000,00	DINAS PERTANIAN DAN KETAHANAN PANGAN	
3	27	01	2.07	0006	Pengadaan Peralatan dan Mesin Lainnya												
						Jumlah Unit Peralatan dan Mesin Lainnya yang Disediakan	20 Unit	298.995.800,00	Kab. Sumedang, Semua Kecamatan, Semua Kel/Desa	DANA BAGI HASIL (DBH)	Memperkuat reformasi politik, hukum dan birokrasi, serta memperkuat pencegahan dan pemberantasan korupsi, narkoba, judi, dan penyeludupan.	Mewujudkan Masyarakat dan Birokrasi yang Adaptif, Berorientasi Pelayanan, Sesuai Dengan Prinsip Good and Clean Governance Penguatan Tata Kelola Pemerintahan	Aparatur Sipil Negara		330.000.000,00	DINAS PERTANIAN DAN KETAHANAN PANGAN	
3	27	01	2.07	0010	Pengadaan Sarana dan Prasarana Gedung Kantor atau Bangunan Lainnya												
						Jumlah Unit Sarana dan Prasarana Gedung Kantor atau Bangunan Lainnya yang Disediakan	2 Unit	299.693.600,00	Kab. Sumedang, Semua Kecamatan, Semua Kel/Desa	DANA BAGI HASIL (DBH)	Memperkuat reformasi politik, hukum dan birokrasi, serta memperkuat pencegahan dan pemberantasan korupsi, narkoba, judi, dan penyeludupan.	Mewujudkan Masyarakat dan Birokrasi yang Adaptif, Berorientasi Pelayanan, Sesuai Dengan Prinsip Good and Clean Governance Penguatan Tata Kelola Pemerintahan	Aparatur Sipil Negara		300.000.000,00	DINAS PERTANIAN DAN KETAHANAN PANGAN	
3	27	01	2.07	0011	Pengadaan Sarana dan Prasarana Pendukung Gedung Kantor atau Bangunan Lainnya												
						Jumlah Unit Sarana dan Prasarana Pendukung Gedung Kantor atau Bangunan Lainnya yang Disediakan	2 Unit	99.988.000,00	Kab. Sumedang, Semua Kecamatan, Semua Kel/Desa	DANA BAGI HASIL (DBH)	Memperkuat reformasi politik, hukum dan birokrasi, serta memperkuat pencegahan dan pemberantasan korupsi, narkoba, judi, dan penyeludupan.	Mewujudkan Masyarakat dan Birokrasi yang Adaptif, Berorientasi Pelayanan, Sesuai Dengan Prinsip Good and Clean Governance Penguatan Tata Kelola Pemerintahan	Aparatur Sipil Negara		100.000.000,00	DINAS PERTANIAN DAN KETAHANAN PANGAN	
3	27	01	2.08		Penyediaan Jasa Penunjang Urusan Pemerintahan Daerah	Jumlah Laporan Penyediaan Jasa Penunjang Urusan Pemerintahan Daerah	12 Laporan	1.976.869.618,00			Memperkuat reformasi politik, hukum dan birokrasi, serta memperkuat pencegahan dan pemberantasan korupsi, narkoba, judi, dan penyeludupan.	Mewujudkan Masyarakat dan Birokrasi yang Adaptif, Berorientasi Pelayanan, Sesuai Dengan Prinsip Good and Clean Governance Penguatan Tata Kelola Pemerintahan	Aparatur Sipil Negara		2.475.000.000,00		
3	27	01	2.08	0002	Penyediaan Jasa Komunikasi, Sumber Daya Air dan Listrik												
						Jumlah Laporan Penyediaan Jasa Komunikasi, Sumber Daya Air dan Listrik yang Disediakan	12 Laporan	274.722.000,00	Kab. Sumedang, Semua Kecamatan, Semua Kel/Desa	DANA BAGI HASIL (DBH)	Memperkuat reformasi politik, hukum dan birokrasi, serta memperkuat pencegahan dan pemberantasan korupsi, narkoba, judi, dan penyeludupan.	Mewujudkan Masyarakat dan Birokrasi yang Adaptif, Berorientasi Pelayanan, Sesuai Dengan Prinsip Good and Clean Governance Penguatan Tata Kelola Pemerintahan	Aparatur Sipil Negara		275.000.000,00	DINAS PERTANIAN DAN KETAHANAN PANGAN	
3	27	01	2.08	0004	Penyediaan Jasa Pelayanan Umum Kantor												

No	Kode					Urusan / Bidang Urusan / Program / Kegiatan / Sub Kegiatan	Indikator Program / Kegiatan / Sub Kegiatan	Capaian Kinerja Dan Kerangka Pendanaan						Kelompok Sasaran	Prakiraan Maju Rencana Tahun 2027		Perangkat Daerah Penanggung Jawab
								Target 2026	Pagu Indikatif (Rp)	Lokasi	Sumber Dana	Prioritas			Target	Pagu Indikatif (Rp)	
												Nasional	Daerah				
						Jumlah Laporan Penyediaan Jasa Pelayanan Umum Kantor yang Disediakan	12 Laporan	1.702.147.618,00	Kab. Sumedang, Semua Kecamatan, Semua Kel/Desa	DANA BAGI HASIL (DBH)	Memperkuat reformasi politik, hukum dan birokrasi, serta memperkuat pencegahan dan pemberantasan korupsi, narkoba, judi, dan penyeludupan.	Mewujudkan Masyarakat dan Birokrasi yang Adaptif, Berorientasi Pelayanan, Sesuai Dengan Prinsip Good and Clean Governance Penguatan Tata Kelola Pemerintahan	Aparatur Sipil Negara		2.200.000.000,00	DINAS PERTANIAN DAN KETAHANAN PANGAN	
3	27	01	2.09		Pemeliharaan Barang Milik Daerah Penunjang Urusan Pemerintahan Daerah	Persentase Barang Milik Daerah Penunjang Urusan Pemerintahan Daerah dalam kondisi baik	100 Persen	1.804.643.200,00			Memperkuat reformasi politik, hukum dan birokrasi, serta memperkuat pencegahan dan pemberantasan korupsi, narkoba, judi, dan penyeludupan.	Mewujudkan Masyarakat dan Birokrasi yang Adaptif, Berorientasi Pelayanan, Sesuai Dengan Prinsip Good and Clean Governance Penguatan Tata Kelola Pemerintahan	Aparatur Sipil Negara	-	2.145.000.000,00		
3	27	01	2.09	0002	Penyediaan Jasa Pemeliharaan,	Biaya Pemeliharaan, Pajak dan Perizinan Kendaraan Dinas Operasional atau Lapangan											
						Jumlah Kendaraan Dinas Operasional atau Lapangan yang Dipelihara dan dibayarkan Pajak dan Perizannya	212 Unit	399.936.800,00	Kab. Sumedang, Semua Kecamatan, Semua Kel/Desa	DANA BAGI HASIL (DBH)	Memperkuat reformasi politik, hukum dan birokrasi, serta memperkuat pencegahan dan pemberantasan korupsi, narkoba, judi, dan penyeludupan.	Mewujudkan Masyarakat dan Birokrasi yang Adaptif, Berorientasi Pelayanan, Sesuai Dengan Prinsip Good and Clean Governance Penguatan Tata Kelola Pemerintahan	Aparatur Sipil Negara		660.000.000,00	DINAS PERTANIAN DAN KETAHANAN PANGAN	
3	27	01	2.09	0006	Pemeliharaan Peralatan dan Mesin Lainnya	Jumlah Peralatan dan Mesin Lainnya yang Dipelihara	30 Unit	49.980.000,00	Kab. Sumedang, Semua Kecamatan, Semua Kel/Desa	DANA BAGI HASIL (DBH)	Memperkuat reformasi politik, hukum dan birokrasi, serta memperkuat pencegahan dan pemberantasan korupsi, narkoba, judi, dan penyeludupan.	Mewujudkan Masyarakat dan Birokrasi yang Adaptif, Berorientasi Pelayanan, Sesuai Dengan Prinsip Good and Clean Governance Penguatan Tata Kelola Pemerintahan	Aparatur Sipil Negara		55.000.000,00	DINAS PERTANIAN DAN KETAHANAN PANGAN	
3	27	01	2.09	0009	Pemeliharaan/Rehabilitasi Gedung Kantor dan Bangunan Lainnya	Jumlah Gedung Kantor dan Bangunan Lainnya yang Dipelihara/Direhabilitasi	5 Unit	699.856.000,00	Kab. Sumedang, Semua Kecamatan, Semua Kel/Desa	DANA ALOKASI UMUM (DAU)	Memperkuat reformasi politik, hukum dan birokrasi, serta memperkuat pencegahan dan pemberantasan korupsi, narkoba, judi, dan penyeludupan.	Mewujudkan Masyarakat dan Birokrasi yang Adaptif, Berorientasi Pelayanan, Sesuai Dengan Prinsip Good and Clean Governance Penguatan Tata Kelola Pemerintahan	Aparatur Sipil Negara		880.000.000,00	DINAS PERTANIAN DAN KETAHANAN PANGAN	
3	27	01	2.09	0010	Pemeliharaan/Rehabilitasi Sarana dan Prasarana Gedung Kantor atau Bangunan Lainnya	Jumlah Sarana dan Prasarana Gedung Kantor atau Bangunan Lainnya yang Dipelihara/Direhabilitasi	5 Unit	654.870.400,00	Kab. Sumedang, Semua Kecamatan, Semua Kel/Desa	DANA ALOKASI UMUM (DAU)	Memperkuat reformasi politik, hukum dan birokrasi, serta memperkuat pencegahan dan pemberantasan korupsi, narkoba, judi, dan penyeludupan.	Mewujudkan Masyarakat dan Birokrasi yang Adaptif, Berorientasi Pelayanan, Sesuai Dengan Prinsip Good and Clean Governance Penguatan Tata Kelola Pemerintahan	Aparatur Sipil Negara		550.000.000,00	DINAS PERTANIAN DAN KETAHANAN PANGAN	

No	Kode					Urusan / Bidang Urusan / Program / Kegiatan / Sub Kegiatan	Indikator Program / Kegiatan / Sub Kegiatan	Capaian Kinerja Dan Kerangka Pendanaan					Kelompok Sasaran	Prakiraan Maju Rencana Tahun 2027		Perangkat Daerah Penanggung Jawab	
								Target 2026	Pagu Indikatif (Rp)	Lokasi	Sumber Dana	Prioritas		Target	Pagu Indikatif (Rp)		
												Nasional					Daerah
250	3	27	02			PROGRAM PENYEDIAAN DAN PENGEMBANGAN SARANA PERTANIAN	Luas Ekstensifikasi Komoditas Pertanian Luas Intensifikasi Komoditas Pertanian	110 Ha 2200 Ha	12.710.647.800,00					-	6.742.976.900,00		
	3	27	02	2.01		Pengawasan Penggunaan Sarana Pertanian	Persentase pengguna sarana pertanian yang sesuai ketentuan dan rekomendasi teknis	100 Persen	12.151.242.300,00			Memantapkan sistem pertahanan keamanan negara dan mendorong kemandirian bangsa melalui swasembada pangan, energi, air, ekonomi kreatif, ekonomi hijau, dan ekonomi biru	Mengembangkan Ekonomi Kerakyatan dan Investasi Berbasis Kearifan Lingkungan yang Tidak Eksploitatif Pertumbuhan Ekonomi Inklusif yang ditunjang Infrastruktur Berkualitas	Petani	-	6.399.358.900,00	
	3	27	02	2.01	0001	Pengawasan Penggunaan Sarana Pendukung Pertanian Sesuai dengan Komoditas, Teknologi dan Spesifik Lokasi											
						Jumlah Pengawasan Penggunaan Sarana Pendukung Pertanian Sesuai dengan Komoditas, Teknologi dan Spesifik Lokasi	12 Laporan	7.702.199.600,00	Kab. Sumedang, Semua Kecamatan, Semua Kel/Desa	DANA ALOKASI UMUM (DAU), DBH CUKAI HASIL TEMBAKAU (CHT)	Memantapkan sistem pertahanan keamanan negara dan mendorong kemandirian bangsa melalui swasembada pangan, energi, air, ekonomi kreatif, ekonomi hijau, dan ekonomi biru	Mengembangkan Ekonomi Kerakyatan dan Investasi Berbasis Kearifan Lingkungan yang Tidak Eksploitatif Pertumbuhan Ekonomi Inklusif yang ditunjang Infrastruktur Berkualitas	Petani		2.117.500.000,00	DINAS PERTANIAN DAN KETAHANAN PANGAN	
	3	27	02	2.01	0002	Pendampingan Penggunaan Sarana Pendukung Pertanian											
						Jumlah Pendampingan Penggunaan Sarana Pendukung Pertanian	12 Laporan	122.500.000,00	Kab. Sumedang, Semua Kecamatan, Semua Kel/Desa	DANA ALOKASI UMUM (DAU), DBH CUKAI HASIL TEMBAKAU (CHT)	Memantapkan sistem pertahanan keamanan negara dan mendorong kemandirian bangsa melalui swasembada pangan, energi, air, ekonomi kreatif, ekonomi hijau, dan ekonomi biru	Mengembangkan Ekonomi Kerakyatan dan Investasi Berbasis Kearifan Lingkungan yang Tidak Eksploitatif Pertumbuhan Ekonomi Inklusif yang ditunjang Infrastruktur Berkualitas	Petani		49.500.000,00	DINAS PERTANIAN DAN KETAHANAN PANGAN	
	3	27	02	2.01	0003	Perbanyak Benih Bersertifikat Tanaman Pangan Berbentuk Biji/Benih											
						Jumlah benih bersertifikat tanaman pangan berbentuk biji/benih yang diperbanyak	11 Ton	1.216.122.600,00	Kab. Sumedang, Semua Kecamatan, Semua Kel/Desa	DANA ALOKASI UMUM (DAU), DBH CUKAI HASIL TEMBAKAU (CHT)	Memantapkan sistem pertahanan keamanan negara dan mendorong kemandirian bangsa melalui swasembada pangan, energi, air, ekonomi kreatif, ekonomi hijau, dan ekonomi biru	Mengembangkan Ekonomi Kerakyatan dan Investasi Berbasis Kearifan Lingkungan yang Tidak Eksploitatif Pertumbuhan Ekonomi Inklusif yang ditunjang Infrastruktur Berkualitas	Petani		1.230.828.500,00	DINAS PERTANIAN DAN KETAHANAN PANGAN	
	3	27	02	2.01	0004	Perbanyak Benih Bersertifikat Tanaman Pangan Berbentuk Setek											
						Jumlah benih bersertifikat tanaman pangan berbentuk Setek yang diperbanyak	1600000 Setek	231.880.000,00	Kab. Sumedang, Semua Kecamatan, Semua Kel/Desa	DANA ALOKASI UMUM (DAU)	Memantapkan sistem pertahanan keamanan negara dan mendorong kemandirian bangsa melalui swasembada pangan, energi, air, ekonomi kreatif, ekonomi hijau, dan ekonomi biru	Mengembangkan Ekonomi Kerakyatan dan Investasi Berbasis Kearifan Lingkungan yang Tidak Eksploitatif Pertumbuhan Ekonomi Inklusif yang ditunjang Infrastruktur Berkualitas	Petani		255.068.000,00	DINAS PERTANIAN DAN KETAHANAN PANGAN	
	3	27	02	2.01	0006	Pengawasan Penggunaan Sarana Pascapanen Perkebunan											

No	Kode					Urusan / Bidang Urusan / Program / Kegiatan / Sub Kegiatan	Indikator Program / Kegiatan / Sub Kegiatan	Capaian Kinerja Dan Kerangka Pendanaan						Kelompok Sasaran	Prakiraan Maju Rencana Tahun 2027		Perangkat Daerah Penanggung Jawab
								Target 2026	Pagu Indikatif (Rp)	Lokasi	Sumber Dana	Prioritas			Target	Pagu Indikatif (Rp)	
												Nasional	Daerah				
						Jumlah pengawasan penggunaan sarana pascapanen Perkebunan	12 Laporan	622.938.000,00	Kab. Sumedang, Semua Kecamatan, Semua Kel/Desa	DANA ALOKASI UMUM (DAU), DBH CUKAI HASIL TEMBAKAU (CHT)	Memantapkan sistem pertahanan keamanan negara dan mendorong kemandirian bangsa melalui swasembada pangan, energi, air, ekonomi kreatif, ekonomi hijau, dan ekonomi biru	Mengembangkan Ekonomi Kerakyatan dan Investasi Berbasis Kearifan Lingkungan yang Tidak Eksploitatif Pertumbuhan Ekonomi Inklusif yang ditunjang Infrastruktur Berkualitas	Petani		220.000.000,00	DINAS PERTANIAN DAN KETAHANAN PANGAN	
3	27	02	2.01	0007	Pengawasan Penggunaan Sarana Pengolahan Hasil Hortikultura												
						Jumlah pengawasan penggunaan sarana pengolahan hasil hortikultura	12 Laporan	100.000.000,00	Kab. Sumedang, Semua Kecamatan, Semua Kel/Desa	DANA ALOKASI UMUM (DAU)	Memantapkan sistem pertahanan keamanan negara dan mendorong kemandirian bangsa melalui swasembada pangan, energi, air, ekonomi kreatif, ekonomi hijau, dan ekonomi biru	Mengembangkan Ekonomi Kerakyatan dan Investasi Berbasis Kearifan Lingkungan yang Tidak Eksploitatif Pertumbuhan Ekonomi Inklusif yang ditunjang Infrastruktur Berkualitas	Petani		110.000.000,00	DINAS PERTANIAN DAN KETAHANAN PANGAN	
3	27	02	2.01	0008	Perbanyak Benih Bersertifikat Perkebunan Berbentuk Batang												
						Jumlah benih bersertifikat Perkebunan Berbentuk Batang	39600 Batang	549.999.800,00	Kab. Sumedang, Semua Kecamatan, Semua Kel/Desa	DANA ALOKASI UMUM (DAU)	Memantapkan sistem pertahanan keamanan negara dan mendorong kemandirian bangsa melalui swasembada pangan, energi, air, ekonomi kreatif, ekonomi hijau, dan ekonomi biru	Mengembangkan Ekonomi Kerakyatan dan Investasi Berbasis Kearifan Lingkungan yang Tidak Eksploitatif Pertumbuhan Ekonomi Inklusif yang ditunjang Infrastruktur Berkualitas	Petani		660.000.000,00	DINAS PERTANIAN DAN KETAHANAN PANGAN	
3	27	02	2.01	0009	Perbanyak Benih Bersertifikat Hortikultura Berbentuk Batang												
						Jumlah benih bersertifikat hortikultura Berbentuk Batang yang diperbanyak	10000 Batang	300.000.000,00	Kab. Sumedang, Semua Kecamatan, Semua Kel/Desa	DANA ALOKASI UMUM (DAU)	Memantapkan sistem pertahanan keamanan negara dan mendorong kemandirian bangsa melalui swasembada pangan, energi, air, ekonomi kreatif, ekonomi hijau, dan ekonomi biru	Mengembangkan Ekonomi Kerakyatan dan Investasi Berbasis Kearifan Lingkungan yang Tidak Eksploitatif Pertumbuhan Ekonomi Inklusif yang ditunjang Infrastruktur Berkualitas	Petani		550.000.000,00	DINAS PERTANIAN DAN KETAHANAN PANGAN	
3	27	02	2.01	0012	Pengawasan Penggunaan Sarana Pengolahan Hasil Perkebunan												
						Jumlah pengawasan penggunaan sarana pengolahan hasil Perkebunan	12 Laporan	319.999.800,00	Kab. Sumedang, Semua Kecamatan, Semua Kel/Desa	DANA ALOKASI UMUM (DAU)	Memantapkan sistem pertahanan keamanan negara dan mendorong kemandirian bangsa melalui swasembada pangan, energi, air, ekonomi kreatif, ekonomi hijau, dan ekonomi biru	Mengembangkan Ekonomi Kerakyatan dan Investasi Berbasis Kearifan Lingkungan yang Tidak Eksploitatif Pertumbuhan Ekonomi Inklusif yang ditunjang Infrastruktur Berkualitas	Petani		352.000.000,00	DINAS PERTANIAN DAN KETAHANAN PANGAN	
3	27	02	2.01	0014	Pengawasan Penggunaan Sarana Pascapanen Tanaman Pangan												

No	Kode					Urusan / Bidang Urusan / Program / Kegiatan / Sub Kegiatan	Indikator Program / Kegiatan / Sub Kegiatan	Capaian Kinerja Dan Kerangka Pendanaan						Kelompok Sasaran	Prakiraan Maju Rencana Tahun 2027		Perangkat Daerah Penanggung Jawab
								Target 2026	Pagu Indikatif (Rp)	Lokasi	Sumber Dana	Prioritas			Target	Pagu Indikatif (Rp)	
												Nasional	Daerah				
						Jumlah pengawasan penggunaan sarana pascapanen tanaman pangan	12 Laporan	835.602.500,00	Kab. Sumedang, Semua Kecamatan, Semua Kel/Desa	DANA ALOKASI UMUM (DAU)	Memantapkan sistem pertahanan keamanan negara dan mendorong kemandirian bangsa melalui swasembada pangan, energi, air, ekonomi kreatif, ekonomi hijau, dan ekonomi biru	Mengembangkan Ekonomi Kerakyatan dan Investasi Berbasis Kearifan Lingkungan yang Tidak Eksploitatif Pertumbuhan Ekonomi Inklusif yang ditunjang Infrastruktur Berkualitas	Petani		634.462.400,00	DINAS PERTANIAN DAN KETAHANAN PANGAN	
3	27	02	2.01	0015	Perbanyak Benih Bersertifikat Hortikultura Berbentuk Umbi	Jumlah benih bersertifikat hortikultura Berbentuk Umbi yang diperbanyak	0,8 Ton	100.000.000,00	Kab. Sumedang, Semua Kecamatan, Semua Kel/Desa	DANA ALOKASI UMUM (DAU)	Memantapkan sistem pertahanan keamanan negara dan mendorong kemandirian bangsa melalui swasembada pangan, energi, air, ekonomi kreatif, ekonomi hijau, dan ekonomi biru	Mengembangkan Ekonomi Kerakyatan dan Investasi Berbasis Kearifan Lingkungan yang Tidak Eksploitatif Pertumbuhan Ekonomi Inklusif yang ditunjang Infrastruktur Berkualitas	Petani		110.000.000,00	DINAS PERTANIAN DAN KETAHANAN PANGAN	
3	27	02	2.01	0016	Pengawasan Penggunaan Sarana Pascapanen Hortikultura	Jumlah pengawasan penggunaan sarana pascapanen hortikultura	12 Laporan	50.000.000,00	Kab. Sumedang, Semua Kecamatan, Semua Kel/Desa	DANA ALOKASI UMUM (DAU)	Memantapkan sistem pertahanan keamanan negara dan mendorong kemandirian bangsa melalui swasembada pangan, energi, air, ekonomi kreatif, ekonomi hijau, dan ekonomi biru	Mengembangkan Ekonomi Kerakyatan dan Investasi Berbasis Kearifan Lingkungan yang Tidak Eksploitatif Pertumbuhan Ekonomi Inklusif yang ditunjang Infrastruktur Berkualitas	Petani		110.000.000,00	DINAS PERTANIAN DAN KETAHANAN PANGAN	
3	27	02	2.02		Pengelolaan Sumber Daya Genetik (SDG) Hewan, Tumbuhan, dan Mikro Organisme Kewenangan Kabupaten/Kota	Persentase Peningkatan Produksi Benih Komoditas Pertanian	1,25 Persen	559.405.500,00			Memantapkan sistem pertahanan keamanan negara dan mendorong kemandirian bangsa melalui swasembada pangan, energi, air, ekonomi kreatif, ekonomi hijau, dan ekonomi biru	Mengembangkan Ekonomi Kerakyatan dan Investasi Berbasis Kearifan Lingkungan yang Tidak Eksploitatif Pertumbuhan Ekonomi Inklusif yang ditunjang Infrastruktur Berkualitas	Petani	-	343.618.000,00		
3	27	02	2.02	0003	Pemanfaatan SDG Hewan/Tanaman	Jumlah Pemanfaatan SDG Hewan/Tanaman	1 Dokumen	464.653.500,00	Kab. Sumedang, Semua Kecamatan, Semua Kel/Desa	DANA ALOKASI UMUM (DAU), DBH CUKAI HASIL TEMBAKAU (CHT)	Memantapkan sistem pertahanan keamanan negara dan mendorong kemandirian bangsa melalui swasembada pangan, energi, air, ekonomi kreatif, ekonomi hijau, dan ekonomi biru	Mengembangkan Ekonomi Kerakyatan dan Investasi Berbasis Kearifan Lingkungan yang Tidak Eksploitatif Pertumbuhan Ekonomi Inklusif yang ditunjang Infrastruktur Berkualitas	Petani		244.618.000,00	DINAS PERTANIAN DAN KETAHANAN PANGAN	
3	27	02	2.02	0004	Penjaminan Kemurnian dan Kelestarian SDG Tanaman												

No	Kode					Urusan / Bidang Urusan / Program / Kegiatan / Sub Kegiatan	Indikator Program / Kegiatan / Sub Kegiatan	Capaian Kinerja Dan Kerangka Pendanaan						Kelompok Sasaran	Prakiraan Maju Rencana Tahun 2027		Perangkat Daerah Penanggung Jawab
								Target 2026	Pagu Indikatif (Rp)	Lokasi	Sumber Dana	Prioritas			Target	Pagu Indikatif (Rp)	
												Nasional	Daerah				
						Jumlah SDG tanaman yang dilakukan pelestarian dan pemurnian	1 Varietas Unggul Baru (VUB)	94.752.000,00	Kab. Sumedang, Semua Kecamatan, Semua Kel/Desa	DANA ALOKASI UMUM (DAU)	Memantapkan sistem pertahanan keamanan negara dan mendorong kemandirian bangsa melalui swasembada pangan, energi, air, ekonomi kreatif, ekonomi hijau, dan ekonomi biru	Mengembangkan Ekonomi Kerakyatan dan Investasi Berbasis Kearifan Lingkungan yang Tidak Eksploitatif Pertumbuhan Ekonomi Inklusif yang ditunjang Infrastruktur Berkualitas	Petani		99.000.000,00	DINAS PERTANIAN DAN KETAHANAN PANGAN	
251	3	27	03			PROGRAM PENYEDIAAN DAN PENGEMBANGAN PRASARANA PERTANIAN	Persentase Prasarana Pertanian yang Dibangun/Direhabilitas	5,2 Persen	14.048.874.600,00					-	6.278.000.000,00		
	3	27	03	2.01		Pengembangan Prasarana Pertanian	Persentase Prasarana Pertanian yang Dikembangkan	100 Persen	1.144.874.600,00			Memantapkan sistem pertahanan keamanan negara dan mendorong kemandirian bangsa melalui swasembada pangan, energi, air, ekonomi kreatif, ekonomi hijau, dan ekonomi biru	Mengembangkan Ekonomi Kerakyatan dan Investasi Berbasis Kearifan Lingkungan yang Tidak Eksploitatif Pertumbuhan Ekonomi Inklusif yang ditunjang Infrastruktur Berkualitas	Petani	-	1.463.000.000,00	
	3	27	03	2.01	0003	Koordinasi dan Sinkronisasi Prasarana Pendukung Pertanian Lainnya											
						Jumlah Koordinasi dan Sinkronisasi Prasarana Pendukung Pertanian Lainnya	12 Laporan	100.110.500,00	Kab. Sumedang, Semua Kecamatan, Semua Kel/Desa	DANA ALOKASI UMUM (DAU)	Memantapkan sistem pertahanan keamanan negara dan mendorong kemandirian bangsa melalui swasembada pangan, energi, air, ekonomi kreatif, ekonomi hijau, dan ekonomi biru	Mengembangkan Ekonomi Kerakyatan dan Investasi Berbasis Kearifan Lingkungan yang Tidak Eksploitatif Pertumbuhan Ekonomi Inklusif yang ditunjang Infrastruktur Berkualitas	Petani		165.000.000,00	DINAS PERTANIAN DAN KETAHANAN PANGAN	
	3	27	03	2.01	0005	Pengendalian dan Pemanfaatan Kawasan Pertanian											
						Luas kawasan pertanian yang dimanfaatkan	20 Ha	74.920.100,00	Kab. Sumedang, Semua Kecamatan, Semua Kel/Desa	DANA ALOKASI UMUM (DAU)	Memantapkan sistem pertahanan keamanan negara dan mendorong kemandirian bangsa melalui swasembada pangan, energi, air, ekonomi kreatif, ekonomi hijau, dan ekonomi biru	Mengembangkan Ekonomi Kerakyatan dan Investasi Berbasis Kearifan Lingkungan yang Tidak Eksploitatif Pertumbuhan Ekonomi Inklusif yang ditunjang Infrastruktur Berkualitas	Petani		82.500.000,00	DINAS PERTANIAN DAN KETAHANAN PANGAN	
	3	27	03	2.01	0013	Pengendalian dan Pemanfaatan Prasarana Pengolahan Hasil Perkebunan											
						Jumlah prasarana pengolahan hasil perkebunan yang dikendalikan dan dimanfaatkan	1 Unit	359.944.000,00	Kab. Sumedang, Semua Kecamatan, Semua Kel/Desa	DANA ALOKASI UMUM (DAU)	Memantapkan sistem pertahanan keamanan negara dan mendorong kemandirian bangsa melalui swasembada pangan, energi, air, ekonomi kreatif, ekonomi hijau, dan ekonomi biru	Mengembangkan Ekonomi Kerakyatan dan Investasi Berbasis Kearifan Lingkungan yang Tidak Eksploitatif Pertumbuhan Ekonomi Inklusif yang ditunjang Infrastruktur Berkualitas	Petani		748.000.000,00	DINAS PERTANIAN DAN KETAHANAN PANGAN	
	3	27	03	2.01	0015	Pengelolaan Lahan Pertanian Pangan Berkelanjutan/LP2B, Kawasan Pertanian Pangan Berkelanjutan/KP2B dan Lahan Cadangan Pertanian Pangan Berkelanjutan/LCP2B di Kabupaten/Kota											

No	Kode					Urusan / Bidang Urusan / Program / Kegiatan / Sub Kegiatan	Indikator Program / Kegiatan / Sub Kegiatan	Capaian Kinerja Dan Kerangka Pendanaan						Kelompok Sasaran	Prakiraan Maju Rencana Tahun 2027		Perangkat Daerah Penanggung Jawab
								Target 2026	Pagu Indikatif (Rp)	Lokasi	Sumber Dana	Prioritas			Target	Pagu Indikatif (Rp)	
												Nasional	Daerah				
						Lahan Pertanian Pangan Berkelanjutan/LP2B, Kawasan Pertanian Pangan Berkelanjutan/KP2B dan Lahan Cadangan Pertanian Pangan Berkelanjutan/LCP2B yang dikelola	4 Dokumen	210.000.000,00	Kab. Sumedang, Semua Kecamatan, Semua Kel/Desa	DANA ALOKASI UMUM (DAU)	Memantapkan sistem pertahanan keamanan negara dan mendorong kemandirian bangsa melalui swasembada pangan, energi, air, ekonomi kreatif, ekonomi hijau, dan ekonomi biru	Mengembangkan Ekonomi Kerakyatan dan Investasi Berbasis Kearifan Lingkungan yang Tidak Eksploitatif Pertumbuhan Ekonomi Inklusif yang ditunjang Infrastruktur Berkualitas	Petani		27.500.000,00	DINAS PERTANIAN DAN KETAHANAN PANGAN	
3	27	03	2.01	0017	Penyusunan Action Plan Pengembangan Prasarana, Sarana, Kawasan Pertanian												
						Jumlah Action Plan Pengembangan Prasarana, Sarana, Kawasan Pertanian	1 Dokumen	399.900.000,00	Kab. Sumedang, Semua Kecamatan, Semua Kel/Desa	DANA ALOKASI UMUM (DAU)	Memantapkan sistem pertahanan keamanan negara dan mendorong kemandirian bangsa melalui swasembada pangan, energi, air, ekonomi kreatif, ekonomi hijau, dan ekonomi biru	Mengembangkan Ekonomi Kerakyatan dan Investasi Berbasis Kearifan Lingkungan yang Tidak Eksploitatif Pertumbuhan Ekonomi Inklusif yang ditunjang Infrastruktur Berkualitas	Petani		440.000.000,00	DINAS PERTANIAN DAN KETAHANAN PANGAN	
3	27	03	2.02		Pembangunan Prasarana Pertanian	Jumlah Pembangunan/Rehabilitasi Prasarana Pertanian	64 Unit	12.904.000.000,00			Memantapkan sistem pertahanan keamanan negara dan mendorong kemandirian bangsa melalui swasembada pangan, energi, air, ekonomi kreatif, ekonomi hijau, dan ekonomi biru	Mengembangkan Ekonomi Kerakyatan dan Investasi Berbasis Kearifan Lingkungan yang Tidak Eksploitatif Pertumbuhan Ekonomi Inklusif yang ditunjang Infrastruktur Berkualitas	Petani	-	4.815.000.000,00		
3	27	03	2.02	0002	Pembangunan, Rehabilitasi dan Pemeliharaan Embung Pertanian												
						Jumlah Embung Pertanian yang Dibangun, Direhabilitasi dan Dipelihara	2 Unit	500.000.000,00	Kab. Sumedang, Semua Kecamatan, Semua Kel/Desa	DANA ALOKASI UMUM (DAU)	Memantapkan sistem pertahanan keamanan negara dan mendorong kemandirian bangsa melalui swasembada pangan, energi, air, ekonomi kreatif, ekonomi hijau, dan ekonomi biru	Mengembangkan Ekonomi Kerakyatan dan Investasi Berbasis Kearifan Lingkungan yang Tidak Eksploitatif Pertumbuhan Ekonomi Inklusif yang ditunjang Infrastruktur Berkualitas	Petani		110.000.000,00	DINAS PERTANIAN DAN KETAHANAN PANGAN	
3	27	03	2.02	0003	Pembangunan, Rehabilitasi dan Pemeliharaan Jalan Usaha Tani												
						Jalan Usaha Tani yang Dibangun, Direhabilitasi dan Dipelihara	34 Unit	6.930.000.000,00	Kab. Sumedang, Semua Kecamatan, Semua Kel/Desa	DANA ALOKASI UMUM (DAU)	Memantapkan sistem pertahanan keamanan negara dan mendorong kemandirian bangsa melalui swasembada pangan, energi, air, ekonomi kreatif, ekonomi hijau, dan ekonomi biru	Mengembangkan Ekonomi Kerakyatan dan Investasi Berbasis Kearifan Lingkungan yang Tidak Eksploitatif Pertumbuhan Ekonomi Inklusif yang ditunjang Infrastruktur Berkualitas	Petani		2.640.000.000,00	DINAS PERTANIAN DAN KETAHANAN PANGAN	
3	27	03	2.02	0004	Pembangunan, Rehabilitasi dan Pemeliharaan DAM Parit												

No	Kode					Urusan / Bidang Urusan / Program / Kegiatan / Sub Kegiatan	Indikator Program / Kegiatan / Sub Kegiatan	Capaian Kinerja Dan Kerangka Pendanaan						Kelompok Sasaran	Prakiraan Maju Rencana Tahun 2027		Perangkat Daerah Penanggung Jawab
								Target 2026	Pagu Indikatif (Rp)	Lokasi	Sumber Dana	Prioritas			Target	Pagu Indikatif (Rp)	
												Nasional	Daerah				
						Jumlah DAM Parit yang Dibangun, Direhabilitasi dan Dipelihara	1 Unit	150.000.000,00	Kab. Sumedang, Semua Kecamatan, Semua Kel/Desa	DANA ALOKASI UMUM (DAU)	Memantapkan sistem pertahanan keamanan negara dan mendorong kemandirian bangsa melalui swasembada pangan, energi, air, ekonomi kreatif, ekonomi hijau, dan ekonomi biru	Mengembangkan Ekonomi Kerakyatan dan Investasi Berbasis Kearifan Lingkungan yang Tidak Eksploitatif Pertumbuhan Ekonomi Inklusif yang ditunjang Infrastruktur Berkualitas	Petani		55.000.000,00	DINAS PERTANIAN DAN KETAHANAN PANGAN	
3	27	03	2.02	0006	Pembangunan, Rehabilitasi dan Pemeliharaan Pintu Air	Jumlah Pintu Air yang Dibangun, Direhabilitasi dan Dipelihara	1 Unit	25.000.000,00	Kab. Sumedang, Semua Kecamatan, Semua Kel/Desa	DANA ALOKASI UMUM (DAU)	Memantapkan sistem pertahanan keamanan negara dan mendorong kemandirian bangsa melalui swasembada pangan, energi, air, ekonomi kreatif, ekonomi hijau, dan ekonomi biru	Mengembangkan Ekonomi Kerakyatan dan Investasi Berbasis Kearifan Lingkungan yang Tidak Eksploitatif Pertumbuhan Ekonomi Inklusif yang ditunjang Infrastruktur Berkualitas	Petani		30.000.000,00	DINAS PERTANIAN DAN KETAHANAN PANGAN	
3	27	03	2.02	0009	Pembangunan, Rehabilitasi dan Pemeliharaan Prasarana Pertanian Lainnya	Jumlah Prasarana Pertanian Lainnya yang Dibangun, Direhabilitasi dan Dipelihara	3 Unit	479.000.000,00	Kab. Sumedang, Semua Kecamatan, Semua Kel/Desa	DANA ALOKASI UMUM (DAU), DBH CUKAI HASIL TEMBAKAU (CHT)	Memantapkan sistem pertahanan keamanan negara dan mendorong kemandirian bangsa melalui swasembada pangan, energi, air, ekonomi kreatif, ekonomi hijau, dan ekonomi biru	Mengembangkan Ekonomi Kerakyatan dan Investasi Berbasis Kearifan Lingkungan yang Tidak Eksploitatif Pertumbuhan Ekonomi Inklusif yang ditunjang Infrastruktur Berkualitas	Petani		330.000.000,00	DINAS PERTANIAN DAN KETAHANAN PANGAN	
3	27	03	2.02	0010	Rehabilitasi dan Pemeliharaan Jaringan Irigasi Usaha Tani	Jumlah jaringan irigasi usaha tani yang direhabilitasi	22 Unit	4.820.000.000,00	Kab. Sumedang, Semua Kecamatan, Semua Kel/Desa	DANA ALOKASI UMUM (DAU), DBH CUKAI HASIL TEMBAKAU (CHT)	Memantapkan sistem pertahanan keamanan negara dan mendorong kemandirian bangsa melalui swasembada pangan, energi, air, ekonomi kreatif, ekonomi hijau, dan ekonomi biru	Mengembangkan Ekonomi Kerakyatan dan Investasi Berbasis Kearifan Lingkungan yang Tidak Eksploitatif Pertumbuhan Ekonomi Inklusif yang ditunjang Infrastruktur Berkualitas	Petani		1.650.000.000,00	DINAS PERTANIAN DAN KETAHANAN PANGAN	
252	3	27	05		PROGRAM PENGENDALIAN DAN PENANGGULANGAN BENCANA PERTANIAN	Persentase Pengendalian Bencana Pertanian undefined	100 Persen undefined undefined	522.982.000,00						-	873.597.210,00		
3	27	05	2.01		Pengendalian dan Penanggulangan Bencana Pertanian Kabupaten/Kota	Luas Penanganan Dampak Perubahan Iklim Terhadap Pertanian Luas penanggulangan Bencana Pertanian Luas penanggulangan Bencana Pertanian	50 Ha 1000 Ha 150 Ha	522.982.000,00			Memantapkan sistem pertahanan keamanan negara dan mendorong kemandirian bangsa melalui swasembada pangan, energi, air, ekonomi kreatif, ekonomi hijau, dan ekonomi biru	Mengembangkan Ekonomi Kerakyatan dan Investasi Berbasis Kearifan Lingkungan yang Tidak Eksploitatif Pertumbuhan Ekonomi Inklusif yang ditunjang Infrastruktur Berkualitas	Petani	-	873.597.210,00		
3	27	05	2.01	0001	Pengendalian Organisme Pengganggu Tumbuhan (OPT) Tanaman Pangan, Hortikultura, dan Perkebunan												

No	Kode					Urusan / Bidang Urusan / Program / Kegiatan / Sub Kegiatan	Indikator Program / Kegiatan / Sub Kegiatan	Capaian Kinerja Dan Kerangka Pendanaan						Kelompok Sasaran	Prakiraan Maju Rencana Tahun 2027		Perangkat Daerah Penanggung Jawab
								Target 2026	Pagu Indikatif (Rp)	Lokasi	Sumber Dana	Prioritas			Target	Pagu Indikatif (Rp)	
												Nasional	Daerah				
						Jumlah Luas Serangan Organisme Pengganggu Tumbuhan (OPT) Tanaman Pangan, Hortikultura, dan Perkebunan yang Dikendalikan	1000 Ha	229.982.000,00	Kab. Sumedang, Semua Kecamatan, Semua Kel/Desa	DANA ALOKASI UMUM (DAU)	Memantapkan sistem pertahanan keamanan negara dan mendorong kemandirian bangsa melalui swasembada pangan, energi, air, ekonomi kreatif, ekonomi hijau, dan ekonomi biru	Mengembangkan Ekonomi Kerakyatan dan Investasi Berbasis Kearifan Lingkungan yang Tidak Eksploitatif Pertumbuhan Ekonomi Inklusif yang ditunjang Infrastruktur Berkualitas	Petani		563.597.210,00	DINAS PERTANIAN DAN KETAHANAN PANGAN	
3	27	05	2.01	0002	Penanganan Dampak Perubahan Iklim (DPI) Tanaman Pangan, Hortikultura, dan Perkebunan												
						Jumlah Area Terdampak Perubahan Iklim (DPI) Tanaman Pangan, Hortikultura, dan Perkebunan yang Ditangani	150 Ha	293.000.000,00	Kab. Sumedang, Semua Kecamatan, Semua Kel/Desa	DANA ALOKASI UMUM (DAU)	Memantapkan sistem pertahanan keamanan negara dan mendorong kemandirian bangsa melalui swasembada pangan, energi, air, ekonomi kreatif, ekonomi hijau, dan ekonomi biru	Mengembangkan Ekonomi Kerakyatan dan Investasi Berbasis Kearifan Lingkungan yang Tidak Eksploitatif Pertumbuhan Ekonomi Inklusif yang ditunjang Infrastruktur Berkualitas	Petani		310.000.000,00	DINAS PERTANIAN DAN KETAHANAN PANGAN	
253	3	27	07		PROGRAM PENYULUHAN PERTANIAN	Persentase Peningkatan Kapasitas Petani Persentase Peningkatan Kapasitas Kelembagaan Petani Persentase Peningkatan Kapasitas Penyuluh Pertanian	24 Persen 26,86 Persen 26,88 Persen	1.117.823.100,00						-	1.100.000.000,00		
3	27	07	2.01		Pelaksanaan Penyuluhan Pertanian	Jumlah Kelembagaan Petani yang Dibina Jumlah Penyuluh Pertanian yang terlatih Jumlah Petani yang meningkat kapasitasnya	4872 Orang 50 Orang 812 Unit	1.117.823.100,00			Memantapkan sistem pertahanan keamanan negara dan mendorong kemandirian bangsa melalui swasembada pangan, energi, air, ekonomi kreatif, ekonomi hijau, dan ekonomi biru	Mengembangkan Ekonomi Kerakyatan dan Investasi Berbasis Kearifan Lingkungan yang Tidak Eksploitatif Pertumbuhan Ekonomi Inklusif yang ditunjang Infrastruktur Berkualitas	Petani	-	1.100.000.000,00		
3	27	07	2.01	0001	Peningkatan Kapasitas Kelembagaan Penyuluhan Pertanian di Kecamatan dan Desa												
						Jumlah Kelembagaan Penyuluhan Pertanian di Kecamatan dan Desa yang Ditingkatkan Kapasitasnya	56 Unit	250.000.000,00	Kab. Sumedang, Semua Kecamatan, Semua Kel/Desa	DANA ALOKASI UMUM (DAU)	Memantapkan sistem pertahanan keamanan negara dan mendorong kemandirian bangsa melalui swasembada pangan, energi, air, ekonomi kreatif, ekonomi hijau, dan ekonomi biru	Mengembangkan Ekonomi Kerakyatan dan Investasi Berbasis Kearifan Lingkungan yang Tidak Eksploitatif Pertumbuhan Ekonomi Inklusif yang ditunjang Infrastruktur Berkualitas	Petani		220.000.000,00	DINAS PERTANIAN DAN KETAHANAN PANGAN	
3	27	07	2.01	0002	Pengembangan Kapasitas Kelembagaan Petani di Kecamatan dan Desa												

No	Kode					Urusan / Bidang Urusan / Program / Kegiatan / Sub Kegiatan	Indikator Program / Kegiatan / Sub Kegiatan	Capaian Kinerja Dan Kerangka Pendanaan					Kelompok Sasaran	Prakiraan Maju Rencana Tahun 2027		Perangkat Daerah Penanggung Jawab	
								Target 2026	Pagu Indikatif (Rp)	Lokasi	Sumber Dana	Prioritas		Target	Pagu Indikatif (Rp)		
												Nasional					Daerah
						Jumlah Kelembagaan Petani di Kecamatan dan Desa yang Ditingkatkan Kapasitasnya	812 Unit	515.000.000,00	Kab. Sumedang, Semua Kecamatan, Semua Kel/Desa	DANA ALOKASI UMUM (DAU), DBH CUKAI HASIL TEMBAKAU (CHT)	Memantapkan sistem pertahanan keamanan negara dan mendorong kemandirian bangsa melalui swasembada pangan, energi, air, ekonomi kreatif, ekonomi hijau, dan ekonomi biru	Mengembangkan Ekonomi Kerakyatan dan Investasi Berbasis Kearifan Lingkungan yang Tidak Eksploitatif Pertumbuhan Ekonomi Inklusif yang ditunjang Infrastruktur Berkualitas	Petani		330.000.000,00	DINAS PERTANIAN DAN KETAHANAN PANGAN	
3	27	07	2.01	0005	Pembentukan dan Penyelenggaraan Sekolah Lapang Kelompok Tani Tingkat Kabupaten/Kota												
						Jumlah Sekolah Lapang Kelompok Tani yang Terbentuk dan Beroperasi	277 Unit	150.000.000,00	Kab. Sumedang, Semua Kecamatan, Semua Kel/Desa	DANA ALOKASI UMUM (DAU)	Memantapkan sistem pertahanan keamanan negara dan mendorong kemandirian bangsa melalui swasembada pangan, energi, air, ekonomi kreatif, ekonomi hijau, dan ekonomi biru	Mengembangkan Ekonomi Kerakyatan dan Investasi Berbasis Kearifan Lingkungan yang Tidak Eksploitatif Pertumbuhan Ekonomi Inklusif yang ditunjang Infrastruktur Berkualitas	Petani		330.000.000,00	DINAS PERTANIAN DAN KETAHANAN PANGAN	
3	27	07	2.01	0008	Pembentukan Kelembagaan Ekonomi Petani												
						Jumlah Kelembagaan Ekonomi Petani yang dibentuk	1 Unit	202.823.100,00	Kab. Sumedang, Semua Kecamatan, Semua Kel/Desa	DBH CUKAI HASIL TEMBAKAU (CHT)	Memantapkan sistem pertahanan keamanan negara dan mendorong kemandirian bangsa melalui swasembada pangan, energi, air, ekonomi kreatif, ekonomi hijau, dan ekonomi biru	Mengembangkan Ekonomi Kerakyatan dan Investasi Berbasis Kearifan Lingkungan yang Tidak Eksploitatif Pertumbuhan Ekonomi Inklusif yang ditunjang Infrastruktur Berkualitas	Petani		220.000.000,00	DINAS PERTANIAN DAN KETAHANAN PANGAN	
					Sekretariat Daerah			89.158.083.634,00							39.312.198.650.855,80		
4					UNSUR PENDUKUNG URUSAN PEMERINTAHAN			89.158.083.634,00							39.312.095.509.003,80		
4	01				SEKRETARIAT DAERAH			89.158.083.634,00							39.312.095.509.003,80		
254	4	01	01		PROGRAM PENUNJANG URUSAN PEMERINTAHAN DAERAH KABUPATEN/KOTA	Nilai SAKIP Perangkat Daerah	A Kategori	62.433.083.634,00							39.290.288.870.797,10		
4	01	01	2.01		Perencanaan, Penganggaran, dan Evaluasi Kinerja Perangkat Daerah	Jumlah Dokumen Perencanaan, Penganggaran, dan Evaluasi Kinerja Perangkat Daerah	8 Dokumen	142.505.000,00			-	Penguatan Tata Kelola Pemerintahan	Kabupaten Sumedang	-	233.930.003,56		
4	01	01	2.01	0001	Penyusunan Dokumen Perencanaan Perangkat Daerah												
						Jumlah Dokumen Perencanaan Perangkat Daerah	4 Dokumen	42.081.700,00	Kab. Sumedang, Semua Kecamatan, Semua Kel/Desa	DANA BAGI HASIL (DBH)	-	Penguatan Tata Kelola Pemerintahan	Kabupaten Sumedang		60.138.946,89	SEKRETARIAT DAERAH	
4	01	01	2.01	0002	Koordinasi dan Penyusunan Dokumen RKA-SKPD												
						Jumlah Dokumen RKA-SKPD dan Laporan Hasil Koordinasi Penyusunan Dokumen RKA-SKPD	1 Dokumen	14.100.000,00	Kab. Sumedang, Semua Kecamatan, Semua Kel/Desa	DANA BAGI HASIL (DBH)	-	Penguatan Tata Kelola Pemerintahan	Kabupaten Sumedang		12.595.827,75	SEKRETARIAT DAERAH	
4	01	01	2.01	0003	Koordinasi dan Penyusunan Dokumen Perubahan RKA-SKPD												

No	Kode					Urusan / Bidang Urusan / Program / Kegiatan / Sub Kegiatan	Indikator Program / Kegiatan / Sub Kegiatan	Capaian Kinerja Dan Kerangka Pendanaan					Kelompok Sasaran	Prakiraan Maju Rencana Tahun 2027		Perangkat Daerah Penanggung Jawab	
								Target 2026	Pagu Indikatif (Rp)	Lokasi	Sumber Dana	Prioritas		Target	Pagu Indikatif (Rp)		
												Nasional					Daerah
						Jumlah Dokumen Perubahan RKA-SKPD dan Laporan Hasil Koordinasi Penyusunan Dokumen Perubahan RKA-SKPD	2 Dokumen	6.900.000,00	Kab. Sumedang, Semua Kecamatan, Semua Kel/Desa	DANA BAGI HASIL (DBH)	-	Penguatan Tata Kelola Pemerintahan	Kabupaten Sumedang		8.702.581,36	SEKRETARIAT DAERAH	
4	01	01	2.01	0004	Koordinasi dan Penyusunan DPA-SKPD		Jumlah Dokumen DPA-SKPD dan Laporan Hasil Koordinasi Penyusunan Dokumen DPA-SKPD	3 Dokumen	3.795.600,00	Kab. Sumedang, Semua Kecamatan, Semua Kel/Desa	DANA BAGI HASIL (DBH)	-	Penguatan Tata Kelola Pemerintahan	Kabupaten Sumedang		8.848.991,36	SEKRETARIAT DAERAH
4	01	01	2.01	0005	Koordinasi dan Penyusunan Perubahan DPA- SKPD		Jumlah Dokumen Perubahan DPA-SKPD dan Laporan Hasil Koordinasi Penyusunan Dokumen Perubahan DPA-SKPD	4 Dokumen	4.360.900,00	Kab. Sumedang, Semua Kecamatan, Semua Kel/Desa	DANA BAGI HASIL (DBH)	-	Penguatan Tata Kelola Pemerintahan	Kabupaten Sumedang		10.605.911,36	SEKRETARIAT DAERAH
4	01	01	2.01	0006	Koordinasi dan Penyusunan Laporan Capaian Kinerja dan Ikhtisar Realisasi Kinerja SKPD		Jumlah Laporan Capaian Kinerja dan Ikhtisar Realisasi Kinerja SKPD dan Laporan Hasil Koordinasi Penyusunan Laporan Capaian Kinerja dan Ikhtisar Realisasi Kinerja SKPD	16 Laporan	21.266.800,00	Kab. Sumedang, Semua Kecamatan, Semua Kel/Desa	DANA BAGI HASIL (DBH)	-	Penguatan Tata Kelola Pemerintahan	Kabupaten Sumedang		78.037.744,84	SEKRETARIAT DAERAH
4	01	01	2.01	0010	Pelaksanaan Forum Perangkat Daerah Berdasarkan Bidang Urusan yang Diampu dalam Rangka Penyusunan Dokumen Perencanaan Perangkat Daerah		Jumlah Berita Acara Hasil Forum Perangkat Daerah Berdasarkan Bidang Urusan yang Diampu dalam Rangka Penyusunan Dokumen Perencanaan Perangkat Daerah	1 Berita Acara	35.000.000,00	Kab. Sumedang, Semua Kecamatan, Semua Kel/Desa	DANA BAGI HASIL (DBH)	-	Penguatan Tata Kelola Pemerintahan	Kabupaten Sumedang		38.500.000,00	SEKRETARIAT DAERAH
4	01	01	2.01	0011	Penyusunan Dokumen Perencanaan Urusan Selain Renstra PD dan Renja PD		Jumlah Dokumen Perencanaan Urusan Selain Renstra PD dan Renja PD yang disusun	1 Dokumen	15.000.000,00	Kab. Sumedang, Semua Kecamatan, Semua Kel/Desa	DANA BAGI HASIL (DBH)	-	Penguatan Tata Kelola Pemerintahan	Kabupaten Sumedang		16.500.000,00	SEKRETARIAT DAERAH
4	01	01	2.02		Administrasi Keuangan Perangkat Daerah	Jumlah Dokumen Administrasi Keuangan Perangkat Daerah	3 dokumen	31.064.922.716,00				-	Penguatan Tata Kelola Pemerintahan	Kabupaten Sumedang		39.248.626.203.559,00	
4	01	01	2.02	0001	Penyediaan Gaji dan Tunjangan ASN		Jumlah Orang yang Menerima Gaji dan Tunjangan ASN	210 Orang/bulan	31.019.922.716,00	Kab. Sumedang, Semua Kecamatan, Semua Kel/Desa	PENDAPATAN ASLI DAERAH (PAD)	-	Penguatan Tata Kelola Pemerintahan	Kabupaten Sumedang		39.248.579.856.024,00	SEKRETARIAT DAERAH
4	01	01	2.02	0003	Pelaksanaan Penatausahaan dan		Jumlah Dokumen Penatausahaan dan Pengujian/Verifikasi Keuangan SKPD	12 Dokumen	15.000.000,00	Kab. Sumedang, Semua Kecamatan, Semua Kel/Desa	DANA BAGI HASIL (DBH)	-	Penguatan Tata Kelola Pemerintahan	Kabupaten Sumedang		16.691.779,39	SEKRETARIAT DAERAH
4	01	01	2.02	0007	Koordinasi dan Penyusunan Laporan Keuangan Bulanan/ Triwulanan/ Semesteran SKPD												

No	Kode					Urusan / Bidang Urusan / Program / Kegiatan / Sub Kegiatan	Indikator Program / Kegiatan / Sub Kegiatan	Capaian Kinerja Dan Kerangka Pendanaan					Kelompok Sasaran	Prakiraan Maju Rencana Tahun 2027		Perangkat Daerah Penanggung Jawab	
								Target 2026	Pagu Indikatif (Rp)	Lokasi	Sumber Dana	Prioritas		Target	Pagu Indikatif (Rp)		
												Nasional					Daerah
						Jumlah Laporan Keuangan Bulanan/ Triwulanan/ Semesteran SKPD dan Laporan Koordinasi Penyusunan Laporan Keuangan Bulanan/Triwulanan/Semesteran SKPD	12 Laporan	30.000.000,00	Kab. Sumedang, Semua Kecamatan, Semua Kel/Desa	DANA BAGI HASIL (DBH)	-	Penguatan Tata Kelola Pemerintahan	Kabupaten Sumedang	29.655.755,69	SEKRETARIAT DAERAH		
4	01	01	2.03		Administrasi Barang Milik Daerah pada Perangkat Daerah	Jumlah Laporan Administrasi Barang Milik Daerah pada Perangkat Daerah	3 Laporan	0,00			-	Penguatan Tata Kelola Pemerintahan	Kabupaten Sumedang	181.500.000,00			
4	01	01	2.03	0001	Penyusunan Perencanaan Kebutuhan Barang Milik Daerah SKPD												
						Jumlah Rencana Kebutuhan Barang Milik Daerah SKPD	1 Dokumen	0,00	Kab. Sumedang, Semua Kecamatan, Semua Kel/Desa	DANA BAGI HASIL (DBH)	-	Penguatan Tata Kelola Pemerintahan	Kabupaten Sumedang	60.500.000,00	SEKRETARIAT DAERAH		
4	01	01	2.03	0002	Pengamanan Barang Milik Daerah SKPD												
						Jumlah Dokumen Pengamanan Barang Milik Daerah SKPD	1 Dokumen	0,00	Kab. Sumedang, Semua Kecamatan, Semua Kel/Desa	DANA BAGI HASIL (DBH)	-	Penguatan Tata Kelola Pemerintahan	Kabupaten Sumedang	60.500.000,00	SEKRETARIAT DAERAH		
4	01	01	2.03	0005	Rekonsiliasi dan Penyusunan Laporan Barang Milik Daerah pada SKPD												
						Jumlah Laporan Rekonsiliasi dan Penyusunan Laporan Barang Milik Daerah pada SKPD	1 Laporan	0,00	Kab. Sumedang, Semua Kecamatan, Semua Kel/Desa	DANA BAGI HASIL (DBH)	-	Penguatan Tata Kelola Pemerintahan	Kabupaten Sumedang	60.500.000,00	SEKRETARIAT DAERAH		
4	01	01	2.05		Administrasi Kepegawaian Perangkat Daerah	Nilai Indeks Profesionalitas ASN Perangkat Daerah	74 Nilai	53.838.100,00			-	Penguatan Tata Kelola Pemerintahan	Kabupaten Sumedang	760.071.369,97			
4	01	01	2.05	0002	Pengadaan Pakaian Dinas beserta Atribut Kelengkapannya												
						Jumlah Paket Pakaian Dinas beserta Atribut Kelengkapan	1 Paket	0,00	Kab. Sumedang, Semua Kecamatan, Semua Kel/Desa	DANA BAGI HASIL (DBH)	-	Penguatan Tata Kelola Pemerintahan	Kabupaten Sumedang	120.250.352,97	SEKRETARIAT DAERAH		
4	01	01	2.05	0003	Pendataan dan Pengolahan Administrasi Kepegawaian												
						Jumlah Dokumen Pendataan dan Pengolahan Administrasi Kepegawaian	9 Dokumen	0,00	Kab. Sumedang, Semua Kecamatan, Semua Kel/Desa	DANA BAGI HASIL (DBH)	-	Penguatan Tata Kelola Pemerintahan	Kabupaten Sumedang	99.825.000,00	SEKRETARIAT DAERAH		
4	01	01	2.05	0009	Pendidikan dan Pelatihan Pegawai Berdasarkan Tugas dan Fungsi												
						Jumlah Pegawai Berdasarkan Tugas dan Fungsi yang Mengikuti Pendidikan dan Pelatihan	6 Orang	25.307.100,00	Kab. Sumedang, Semua Kecamatan, Semua Kel/Desa	DANA BAGI HASIL (DBH)	-	Penguatan Tata Kelola Pemerintahan	Kabupaten Sumedang	65.840.577,00	SEKRETARIAT DAERAH		
4	01	01	2.05	0010	Sosialisasi Peraturan Perundang-Undangan												
						Jumlah Orang yang Mengikuti Sosialisasi Peraturan Perundang-Undangan	150 Orang	0,00	Kab. Sumedang, Semua Kecamatan, Semua Kel/Desa	DANA BAGI HASIL (DBH)	-	Penguatan Tata Kelola Pemerintahan	Kabupaten Sumedang	66.550.000,00	SEKRETARIAT DAERAH		

No	Kode					Urusan / Bidang Urusan / Program / Kegiatan / Sub Kegiatan	Indikator Program / Kegiatan / Sub Kegiatan	Capaian Kinerja Dan Kerangka Pendanaan					Kelompok Sasaran	Prakiraan Maju Rencana Tahun 2027		Perangkat Daerah Penanggung Jawab	
								Target 2026	Pagu Indikatif (Rp)	Lokasi	Sumber Dana	Prioritas		Target	Pagu Indikatif (Rp)		
												Nasional					Daerah
4	01	01	2.05	0011	Bimbingan Teknis Implementasi Peraturan Perundang-Undangan	Jumlah Orang yang Mengikuti Bimbingan Teknis Implementasi Peraturan Perundang-Undangan	3 Orang	28.531.000,00	Kab. Sumedang, Semua Kecamatan, Semua Kel/Desa	DANA BAGI HASIL (DBH)	-	Penguatan Tata Kelola Pemerintahan	Kabupaten Sumedang	407.605.440,00	SEKRETARIAT DAERAH		
4	01	01	2.06		Administrasi Umum Perangkat Daerah	Persentase Pemenuhan Pengelolaan Administrasi Umum Perangkat Daerah	8 Laporan	3.447.084.558,00			-	Penguatan Tata Kelola Pemerintahan	Kabupaten Sumedang	5.863.377.957,47			
4	01	01	2.06	0002	Penyediaan Peralatan dan Perlengkapan Kantor	Jumlah Paket Peralatan dan Perlengkapan Kantor yang Disediakan	3 Paket	551.158.243,00	Kab. Sumedang, Semua Kecamatan, Semua Kel/Desa	DANA BAGI HASIL (DBH)	-	Penguatan Tata Kelola Pemerintahan	Kabupaten Sumedang	1.485.304.018,22	SEKRETARIAT DAERAH		
4	01	01	2.06	0004	Penyediaan Bahan Logistik Kantor	Jumlah Paket Bahan Logistik Kantor yang Disediakan	3 Paket	1.302.924.930,00	Kab. Sumedang, Semua Kecamatan, Semua Kel/Desa	DANA BAGI HASIL (DBH)	-	Penguatan Tata Kelola Pemerintahan	Kabupaten Sumedang	2.216.365.999,98	SEKRETARIAT DAERAH		
4	01	01	2.06	0005	Penyediaan Barang Cetak dan Penggandaan	Jumlah Paket Barang Cetak dan Penggandaan yang Disediakan	2 Paket	89.455.500,00	Kab. Sumedang, Semua Kecamatan, Semua Kel/Desa	DANA BAGI HASIL (DBH)	-	Penguatan Tata Kelola Pemerintahan	Kabupaten Sumedang	193.503.668,27	SEKRETARIAT DAERAH		
4	01	01	2.06	0006	Penyediaan Bahan Bacaan dan Peraturan Perundang-undangan	Jumlah Dokumen Bahan Bacaan dan Peraturan Perundang-Undangan yang Disediakan	12 Dokumen	207.685.080,00	Kab. Sumedang, Semua Kecamatan, Semua Kel/Desa	DANA BAGI HASIL (DBH)	-	Penguatan Tata Kelola Pemerintahan	Kabupaten Sumedang	223.275.250,00	SEKRETARIAT DAERAH		
4	01	01	2.06	0008	Fasilitasi Kunjungan Tamu	Jumlah Laporan Fasilitasi Kunjungan Tamu	2 Laporan	288.396.910,00	Kab. Sumedang, Semua Kecamatan, Semua Kel/Desa	DANA BAGI HASIL (DBH)	-	Penguatan Tata Kelola Pemerintahan	Kabupaten Sumedang	323.053.665,00	SEKRETARIAT DAERAH		
4	01	01	2.06	0009	Penyelenggaraan Rapat Koordinasi dan Konsultasi SKPD	Jumlah Laporan Penyelenggaraan Rapat Koordinasi dan Konsultasi SKPD	12 Laporan	1.000.000.000,00	Kab. Sumedang, Semua Kecamatan, Semua Kel/Desa	DANA BAGI HASIL (DBH)	-	Penguatan Tata Kelola Pemerintahan	Kabupaten Sumedang	1.355.325.356,00	SEKRETARIAT DAERAH		
4	01	01	2.06	0010	Penatausahaan Arsip Dinamis pada SKPD	Jumlah Dokumen Penatausahaan Arsip Dinamis pada SKPD	1 Dokumen	7.463.895,00	Kab. Sumedang, Semua Kecamatan, Semua Kel/Desa	DANA BAGI HASIL (DBH)	-	Penguatan Tata Kelola Pemerintahan	Kabupaten Sumedang	66.550.000,00	SEKRETARIAT DAERAH		
4	01	01	2.07		Pengadaan Barang Milik Daerah Penunjang Urusan Pemerintah Daerah	Persentase Barang Milik Daerah Penunjang Urusan Pemerintah Daerah yang terpenuhi	100 Persen	1.858.150.676,00			-	Penguatan Tata Kelola Pemerintahan	Kabupaten Sumedang	4.887.642.812,25			

No	Kode					Urusan / Bidang Urusan / Program / Kegiatan / Sub Kegiatan	Indikator Program / Kegiatan / Sub Kegiatan	Capaian Kinerja Dan Kerangka Pendanaan					Kelompok Sasaran	Prakiraan Maju Rencana Tahun 2027		Perangkat Daerah Penanggung Jawab	
								Target 2026	Pagu Indikatif (Rp)	Lokasi	Sumber Dana	Prioritas		Target	Pagu Indikatif (Rp)		
												Nasional					Daerah
4	01	01	2.07	0001	Pengadaan Kendaraan Perorangan Dinas atau Kendaraan Dinas Jabatan	Jumlah Unit Kendaraan Perorangan Dinas atau Kendaraan Dinas Jabatan yang Disediakan	2 Unit	0,00	Kab. Sumedang, Semua Kecamatan, Semua Kel/Desa	DANA BAGI HASIL (DBH)	-	Penguatan Tata Kelola Pemerintahan	Kabupaten Sumedang	1.331.000.000,00	SEKRETARIAT DAERAH		
4	01	01	2.07	0002	Pengadaan Kendaraan Dinas Operasional atau Lapangan	Jumlah Unit Kendaraan Dinas Operasional atau Lapangan yang Disediakan	5 Unit	0,00	Kab. Sumedang, Semua Kecamatan, Semua Kel/Desa	DANA BAGI HASIL (DBH)	-	Penguatan Tata Kelola Pemerintahan	Kabupaten Sumedang	1.631.344.143,00	SEKRETARIAT DAERAH		
4	01	01	2.07	0006	Pengadaan Peralatan dan Mesin Lainnya	Jumlah Unit Peralatan dan Mesin Lainnya yang Disediakan	10 Unit	1.385.525.446,00	Kab. Sumedang, Semua Kecamatan, Semua Kel/Desa	DANA BAGI HASIL (DBH)	-	Penguatan Tata Kelola Pemerintahan	Kabupaten Sumedang	1.359.189.763,25	SEKRETARIAT DAERAH		
4	01	01	2.07	0010	Pengadaan Sarana dan Prasarana Gedung Kantor atau Bangunan Lainnya	Jumlah Unit Sarana dan Prasarana Gedung Kantor atau Bangunan Lainnya yang Disediakan	2 Unit	472.625.230,00	Kab. Sumedang, Semua Kecamatan, Semua Kel/Desa	DANA BAGI HASIL (DBH)	-	Penguatan Tata Kelola Pemerintahan	Kabupaten Sumedang	566.108.906,00	SEKRETARIAT DAERAH		
4	01	01	2.08		Penyediaan Jasa Penunjang Urusan Pemerintahan Daerah	Jumlah Laporan Penyediaan Jasa Penunjang Urusan Pemerintahan Daerah	2 Laporan	6.187.143.025,00			-	Penguatan Tata Kelola Pemerintahan	Kabupaten Sumedang	7.316.932.050,00			
4	01	01	2.08	0002	Penyediaan Jasa Komunikasi, Sumber Daya Air dan Listrik	Jumlah Laporan Penyediaan Jasa Komunikasi, Sumber Daya Air dan Listrik yang Disediakan	12 Laporan	1.406.886.270,00	Kab. Sumedang, Semua Kecamatan, Semua Kel/Desa	DANA BAGI HASIL (DBH)	-	Penguatan Tata Kelola Pemerintahan	Kabupaten Sumedang	1.859.832.050,00	SEKRETARIAT DAERAH		
4	01	01	2.08	0004	Penyediaan Jasa Pelayanan Umum Kantor	Jumlah Laporan Penyediaan Jasa Pelayanan Umum Kantor yang Disediakan	12 Laporan	4.780.256.755,00	Kab. Sumedang, Semua Kecamatan, Semua Kel/Desa	DANA BAGI HASIL (DBH)	-	Penguatan Tata Kelola Pemerintahan	Kabupaten Sumedang	5.457.100.000,00	SEKRETARIAT DAERAH		
4	01	01	2.09		Pemeliharaan Barang Milik Daerah Penunjang Urusan Pemerintahan Daerah	Persentase Barang Milik Daerah Penunjang Urusan Pemerintahan Daerah dalam kondisi baik	100 Persen	6.072.141.842,00			-	Penguatan Tata Kelola Pemerintahan	Kabupaten Sumedang	6.288.267.580,76			
4	01	01	2.09	0001	Penyediaan Jasa Pemeliharaan, Biaya Pemeliharaan, dan Pajak Kendaraan Perorangan Dinas atau Kendaraan Dinas Jabatan	Jumlah Kendaraan Perorangan Dinas atau Kendaraan Dinas Jabatan yang Dipelihara dan dibayarkan Pajaknya	6 Unit	1.359.804.942,00	Kab. Sumedang, Semua Kecamatan, Semua Kel/Desa	DANA BAGI HASIL (DBH)	-	Penguatan Tata Kelola Pemerintahan	Kabupaten Sumedang	1.379.959.666,14	SEKRETARIAT DAERAH		
4	01	01	2.09	0002	Penyediaan Jasa Pemeliharaan, Biaya Pemeliharaan, Pajak dan Perizinan Kendaraan Dinas Operasional atau Lapangan												

No	Kode					Urusan / Bidang Urusan / Program / Kegiatan / Sub Kegiatan	Indikator Program / Kegiatan / Sub Kegiatan	Capaian Kinerja Dan Kerangka Pendanaan					Kelompok Sasaran	Prakiraan Maju Rencana Tahun 2027		Perangkat Daerah Penanggung Jawab	
								Target 2026	Pagu Indikatif (Rp)	Lokasi	Sumber Dana	Prioritas		Target	Pagu Indikatif (Rp)		
												Nasional					Daerah
						Jumlah Kendaraan Dinas Operasional atau Lapangan yang Dipelihara dan dibayarkan Pajak dan Perizinannya	149 Unit	1.886.757.900,00	Kab. Sumedang, Semua Kecamatan, Semua Kel/Desa	DANA BAGI HASIL (DBH)	-	Penguatan Tata Kelola Pemerintahan	Kabupaten Sumedang		2.879.800.000,00	SEKRETARIAT DAERAH	
4	01	01	2.09	0006	Pemeliharaan Peralatan dan Mesin Lainnya												
						Jumlah Peralatan dan Mesin Lainnya yang Dipelihara	8 Unit	283.179.000,00	Kab. Sumedang, Semua Kecamatan, Semua Kel/Desa	DANA BAGI HASIL (DBH)	-	Penguatan Tata Kelola Pemerintahan	Kabupaten Sumedang		220.344.414,62	SEKRETARIAT DAERAH	
4	01	01	2.09	0009	Pemeliharaan/Rehabilitasi Gedung Kantor dan Bangunan Lainnya												
						Jumlah Gedung Kantor dan Bangunan Lainnya yang Dipelihara/Direhabilitasi	5 Unit	2.542.400.000,00	Kab. Sumedang, Semua Kecamatan, Semua Kel/Desa	DANA BAGI HASIL (DBH)	-	Penguatan Tata Kelola Pemerintahan	Kabupaten Sumedang		1.675.063.500,00	SEKRETARIAT DAERAH	
4	01	01	2.09	0010	Pemeliharaan/Rehabilitasi Sarana dan Prasarana Gedung Kantor atau Bangunan Lainnya												
						Jumlah Sarana dan Prasarana Gedung Kantor atau Bangunan Lainnya yang Dipelihara/Direhabilitasi	9 Unit	0,00	Kab. Sumedang, Semua Kecamatan, Semua Kel/Desa	DANA BAGI HASIL (DBH)	-	Penguatan Tata Kelola Pemerintahan	Kabupaten Sumedang		133.100.000,00	SEKRETARIAT DAERAH	
4	01	01	2.11		Administrasi Keuangan dan Operasional Kepala Daerah dan Wakil Kepala Daerah	Jumlah Laporan Administrasi Keuangan dan Operasional Kepala Daerah dan Wakil Kepala Daerah	4 Laporan	3.677.378.732,00			-	Penguatan Tata Kelola Pemerintahan	Kabupaten Sumedang		3.468.531.066,00		
4	01	01	2.11	0001	Penyediaan Gaji dan Tunjangan Kepala Daerah dan Wakil Kepala Daerah												
						Jumlah Orang yang Menerima Gaji dan Tunjangan Kepala Daerah dan Wakil Kepala Daerah	2 Orang/Bulan	1.494.853.588,00	Kab. Sumedang, Semua Kecamatan, Semua Kel/Desa	DANA BAGI HASIL (DBH)	-	Penguatan Tata Kelola Pemerintahan	Kabupaten Sumedang		1.808.772.841,48	SEKRETARIAT DAERAH	
4	01	01	2.11	0002	Penyediaan Pakaian Dinas dan Atribut Kelengkapan Kepala Daerah dan Wakil Kepala Daerah												
						Jumlah Paket Pakaian Dinas dan Atribut Kelengkapan Kepala Daerah dan Wakil Kepala Daerah yang Disediakan	3 Paket	411.325.144,00	Kab. Sumedang, Semua Kecamatan, Semua Kel/Desa	DANA BAGI HASIL (DBH)	-	Penguatan Tata Kelola Pemerintahan	Kabupaten Sumedang		110.172.353,72	SEKRETARIAT DAERAH	
4	01	01	2.11	0003	Pelaksanaan Medical Check Up Kepala Daerah dan Wakil Kepala Daerah												
						Jumlah Orang yang Mengikuti Medical Check Up Kepala Daerah dan Wakil Kepala Daerah	2 Orang	852.000.000,00	Kab. Sumedang, Semua Kecamatan, Semua Kel/Desa	DANA BAGI HASIL (DBH)	-	Penguatan Tata Kelola Pemerintahan	Kabupaten Sumedang		203.785.150,80	SEKRETARIAT DAERAH	
4	01	01	2.11	0004	Penyediaan Dana Penunjang Operasional Kepala Daerah dan Wakil Kepala Daerah												
						0	0 0	919.200.000,00	-	DANA BAGI HASIL (DBH)	-	Penguatan Tata Kelola Pemerintahan	Kabupaten Sumedang		1.345.800.720,00	SEKRETARIAT DAERAH	
4	01	01	2.12		Fasilitasi Kerumahtanggaan Sekretariat Daerah	Jumlah Laporan Fasilitasi Kerumahtanggaan Sekretariat Daerah	3 Laporan	993.368.260,00			-	Penguatan Tata Kelola Pemerintahan	Kabupaten Sumedang		2.445.632.054,36		
4	01	01	2.12	0001	Penyediaan Kebutuhan Rumah Tangga Kepala Daerah												

No	Kode					Urusan / Bidang Urusan / Program / Kegiatan / Sub Kegiatan	Indikator Program / Kegiatan / Sub Kegiatan	Capaian Kinerja Dan Kerangka Pendanaan					Kelompok Sasaran	Prakiraan Maju Rencana Tahun 2027		Perangkat Daerah Penanggung Jawab	
								Target 2026	Pagu Indikatif (Rp)	Lokasi	Sumber Dana	Prioritas		Target	Pagu Indikatif (Rp)		
												Nasional					Daerah
						Jumlah Paket Kebutuhan Rumah Tangga Kepala Daerah yang Disediakan	6 Paket	456.982.116,00	Kab. Sumedang, Semua Kecamatan, Semua Kel/Desa	DANA BAGI HASIL (DBH)	-	Penguatan Tata Kelola Pemerintahan	Kabupaten Sumedang		1.078.091.352,69	SEKRETARIAT DAERAH	
4	01	01	2.12	0002	Penyediaan Kebutuhan Rumah Tangga Wakil Kepala Daerah												
						Jumlah Paket Kebutuhan Rumah Tangga Wakil Kepala Daerah yang Disediakan	6 Paket	356.046.144,00	Kab. Sumedang, Semua Kecamatan, Semua Kel/Desa	DANA BAGI HASIL (DBH)	-	Penguatan Tata Kelola Pemerintahan	Kabupaten Sumedang		597.569.486,80	SEKRETARIAT DAERAH	
4	01	01	2.12	0003	Penyediaan Kebutuhan Rumah Tangga Sekretariat Daerah												
						Jumlah Paket Kebutuhan Rumah Tangga Sekretariat Daerah yang Disediakan	6 Paket	180.340.000,00	Kab. Sumedang, Semua Kecamatan, Semua Kel/Desa	DANA BAGI HASIL (DBH)	-	Penguatan Tata Kelola Pemerintahan	Kabupaten Sumedang		769.971.214,87	SEKRETARIAT DAERAH	
4	01	01	2.13		Penataan Organisasi	Jumlah Laporan Penataan Organisasi	5 Laporan	840.892.070,00			-	Penguatan Tata Kelola Pemerintahan	Kabupaten Sumedang		593.447.792,00		
4	01	01	2.13	0001	Pengelolaan Kelembagaan dan Analisis Jabatan												
						Jumlah Dokumen Pengelolaan Kelembagaan dan Analisis Jabatan	2 Dokumen	188.897.310,00	Kab. Sumedang, Semua Kecamatan, Semua Kel/Desa	DANA BAGI HASIL (DBH)	-	Penguatan Tata Kelola Pemerintahan	Kabupaten Sumedang		263.538.000,00	SEKRETARIAT DAERAH	
4	01	01	2.13	0002	Fasilitasi Pelayanan Publik dan Tata Laksana												
						Jumlah Laporan Hasil Fasilitasi Pelayanan Publik dan Tata Laksana	1 Laporan	70.250.880,00	Kab. Sumedang, Semua Kecamatan, Semua Kel/Desa	DANA BAGI HASIL (DBH)	-	Penguatan Tata Kelola Pemerintahan	Kabupaten Sumedang		14.641.000,00	SEKRETARIAT DAERAH	
4	01	01	2.13	0003	Peningkatan Kinerja dan Reformasi Birokrasi												
						Jumlah Dokumen Peningkatan Kinerja dan Reformasi Birokrasi	2 Dokumen	242.664.240,00	Kab. Sumedang, Semua Kecamatan, Semua Kel/Desa	DANA BAGI HASIL (DBH)	-	Penguatan Tata Kelola Pemerintahan	Kabupaten Sumedang		228.399.600,00	SEKRETARIAT DAERAH	
4	01	01	2.13	0004	Monitoring, Evaluasi dan Pengendalian Kualitas Pelayanan Publik dan Tata Laksana												
						Jumlah Dokumen Monitoring, Evaluasi dan Pengendalian Kualitas Pelayanan Publik dan Tata Laksana	2 Dokumen	268.788.755,00	Kab. Sumedang, Semua Kecamatan, Semua Kel/Desa	DANA BAGI HASIL (DBH)	-	Penguatan Tata Kelola Pemerintahan	Kabupaten Sumedang		72.228.192,00	SEKRETARIAT DAERAH	
4	01	01	2.13	0005	Koordinasi dan Penyusunan Laporan Kinerja Pemerintah Daerah												
						Jumlah Dokumen Koordinasi dan Penyusunan Laporan Kinerja Pemerintah Daerah	1 Dokumen	70.290.885,00	Kab. Sumedang, Semua Kecamatan, Semua Kel/Desa	DANA BAGI HASIL (DBH)	-	Penguatan Tata Kelola Pemerintahan	Kabupaten Sumedang		14.641.000,00	SEKRETARIAT DAERAH	
4	01	01	2.14		Pelaksanaan Protokol dan Komunikasi Pimpinan	Jumlah Laporan Pelaksanaan Protokol dan Komunikasi Pimpinan	3 Jenis Laporan	8.095.658.655,00			-	Penguatan Tata Kelola Pemerintahan	Kabupaten Sumedang		9.623.334.551,71		
4	01	01	2.14	0001	Fasilitasi Keprotokolanan												

No	Kode					Urusan / Bidang Urusan / Program / Kegiatan / Sub Kegiatan	Indikator Program / Kegiatan / Sub Kegiatan	Capaian Kinerja Dan Kerangka Pendanaan					Kelompok Sasaran	Prakiraan Maju Rencana Tahun 2027		Perangkat Daerah Penanggung Jawab	
								Target 2026	Pagu Indikatif (Rp)	Lokasi	Sumber Dana	Prioritas		Target	Pagu Indikatif (Rp)		
												Nasional					Daerah
						Jumlah Laporan Hasil Fasilitasi Keprotokolan	12 Laporan	5.131.612.500,00	Kab. Sumedang, Semua Kecamatan, Semua Kel/Desa	DANA BAGI HASIL (DBH)	-	Penguatan Tata Kelola Pemerintahan	Kabupaten Sumedang		5.110.287.661,93	SEKRETARIAT DAERAH	
4	01	01	2.14	0002	Fasilitasi Komunikasi Pimpinan												
						Jumlah Laporan Hasil Fasilitasi Komunikasi Pimpinan	6 Laporan	1.995.000.000,00	Kab. Sumedang, Semua Kecamatan, Semua Kel/Desa	DANA BAGI HASIL (DBH)	-	Penguatan Tata Kelola Pemerintahan	Kabupaten Sumedang		3.019.664.889,78	SEKRETARIAT DAERAH	
4	01	01	2.14	0003	Pendokumentasian Tugas Pimpinan												
						Jumlah Laporan Pendokumentasian Tugas Pimpinan	12 Laporan	969.046.155,00	Kab. Sumedang, Semua Kecamatan, Semua Kel/Desa	DANA BAGI HASIL (DBH)	-	Penguatan Tata Kelola Pemerintahan	Kabupaten Sumedang		1.493.382.000,00	SEKRETARIAT DAERAH	
255	4	01	02		PROGRAM PEMERINTAHAN DAN KESEJAHTERAAN RAKYAT	Persentase implementasi kebijakan urusan pemerintahan	100 Persen	24.726.669.750,00						-	19.560.408.000,70		
4	01	02	2.01		Administrasi Tata Pemerintahan	Persentase penyelesaian laporan penyelenggaraan pemerintahan dan kewilayahan	100 Persen	647.700.000,00				Penguatan Tata Kelola Pemerintahan	Kabupaten Sumedang	-	1.004.525.987,90		
4	01	02	2.01	0001	Penataan Administrasi Pemerintahan												
						Jumlah Dokumen Hasil Penataan Administrasi Pemerintahan	2 Dokumen	315.924.400,00	Kab. Sumedang, Semua Kecamatan, Semua Kel/Desa	DANA BAGI HASIL (DBH)	-	Penguatan Tata Kelola Pemerintahan	Kabupaten Sumedang		455.488.487,90	SEKRETARIAT DAERAH	
4	01	02	2.01	0002	Pengelolaan Administrasi Kewilayahan												
						Jumlah Dokumen Hasil Pengelolaan Administrasi Kewilayahan	2 Dokumen	65.775.600,00	Kab. Sumedang, Semua Kecamatan, Semua Kel/Desa	DANA ALOKASI UMUM (DAU)	-	Penguatan Tata Kelola Pemerintahan	Kabupaten Sumedang		311.121.250,00	SEKRETARIAT DAERAH	
4	01	02	2.01	0003	Fasilitasi Pelaksanaan Otonomi Daerah												
						Jumlah Dokumen Hasil Fasilitasi Pelaksanaan Otonomi Daerah	2 Dokumen	266.000.000,00	Kab. Sumedang, Semua Kecamatan, Semua Kel/Desa	DANA ALOKASI UMUM (DAU)	-	Penguatan Tata Kelola Pemerintahan	Kabupaten Sumedang		237.916.250,00	SEKRETARIAT DAERAH	
4	01	02	2.02		Pelaksanaan Kebijakan Kesejahteraan Rakyat	Persentase pelaksanaan fasilitasi, koordinasi, dan evaluasi kebijakan kesejahteraan rakyat	100 Persen	23.388.800.000,00				Penguatan Tata Kelola Pemerintahan	Kabupaten Sumedang	-	17.058.839.762,80		
4	01	02	2.02	0001	Fasilitasi Pengelolaan Bina Mental Spiritual												
						Jumlah Dokumen Hasil Fasilitasi Pengelolaan Bina Mental Spiritual	1 Dokumen	488.800.000,00	Kab. Sumedang, Semua Kecamatan, Semua Kel/Desa	DANA ALOKASI UMUM (DAU)	-	Penguatan Tata Kelola Pemerintahan	Kabupaten Sumedang		2.122.945.000,00	SEKRETARIAT DAERAH	
4	01	02	2.02	0002	Pelaksanaan Kebijakan, Evaluasi, dan Capaian Kinerja Terkait Kesejahteraan Sosial												

No	Kode					Urusan / Bidang Urusan / Program / Kegiatan / Sub Kegiatan	Indikator Program / Kegiatan / Sub Kegiatan	Capaian Kinerja Dan Kerangka Pendanaan					Kelompok Sasaran	Prakiraan Maju Rencana Tahun 2027		Perangkat Daerah Penanggung Jawab	
								Target 2026	Pagu Indikatif (Rp)	Lokasi	Sumber Dana	Prioritas		Target	Pagu Indikatif (Rp)		
												Nasional					Daerah
						Jumlah Dokumen Hasil Kebijakan, Evaluasi, dan Capaian Kinerja Terkait Kesejahteraan Sosial yang Meliputi Urusan Sosial, Transmigrasi, Kesehatan, Pemberdayaan Perempuan dan Perlindungan Anak, Administrasi Kependudukan Dan Pencatatan Sipil, Pemberdayaan Masyarakat dan Desa, Pengendalian Penduduk dan KB	2 Dokumen	22.851.250.000,00	Kab. Sumedang, Semua Kecamatan, Semua Kel/Desa	DANA ALOKASI UMUM (DAU)	-	Penguatan Tata Kelola Pemerintahan	Kabupaten Sumedang		14.833.407.762,80	SEKRETARIAT DAERAH	
4	01	02	2.02	0003	Pelaksanaan Kebijakan, Evaluasi, dan Capaian Kinerja Terkait Kesejahteraan Masyarakat												
						Jumlah Dokumen Hasil Kebijakan, Evaluasi, dan Capaian Kinerja Terkait Kesejahteraan Masyarakat yang Meliputi Urusan Kepemudaan dan Olahraga, Pariwisata, Pendidikan, Kebudayaan, Perpustakaan, Kearsipan, Trantibum Linmas	1 Dokumen	48.750.000,00	Kab. Sumedang, Semua Kecamatan, Semua Kel/Desa	DANA ALOKASI UMUM (DAU)	-	Penguatan Tata Kelola Pemerintahan	Kabupaten Sumedang		102.487.000,00	SEKRETARIAT DAERAH	
4	01	02	2.03		Fasilitasi dan Koordinasi Hukum	Persentase pelaksanaan fasilitasi perumusan produk hukum daerah, pelayanan dan penanganan urusan hukum	100 Persen	354.100.000,00			-	Penguatan Tata Kelola Pemerintahan	Kabupaten Sumedang	-	984.607.250,00		
4	01	02	2.03	0001	Fasilitasi Penyusunan Produk Hukum Daerah												
						Jumlah Produk Hukum Daerah yang Disusun	600 Dokumen	182.500.000,00	Kab. Sumedang, Semua Kecamatan, Semua Kel/Desa	DANA ALOKASI UMUM (DAU)	-	Penguatan Tata Kelola Pemerintahan	Kabupaten Sumedang		230.595.750,00	SEKRETARIAT DAERAH	
4	01	02	2.03	0002	Fasilitasi Bantuan Hukum												
						Jumlah Kasus yang Mendapatkan Fasilitasi Bantuan Hukum	5 Kasus	97.500.000,00	Kab. Sumedang, Semua Kecamatan, Semua Kel/Desa	DANA ALOKASI UMUM (DAU)	-	Penguatan Tata Kelola Pemerintahan	Kabupaten Sumedang		230.595.750,00	SEKRETARIAT DAERAH	
4	01	02	2.03	0003	Pendokumentasian Produk Hukum dan												
						Jumlah Produk Hukum dan Pengelolaan Informasi Hukum yang Didokumentasi	600 Dokumen	74.100.000,00	Kab. Sumedang, Semua Kecamatan, Semua Kel/Desa	DANA ALOKASI UMUM (DAU)	-	Penguatan Tata Kelola Pemerintahan	Kabupaten Sumedang		523.415.750,00	SEKRETARIAT DAERAH	
4	01	02	2.04		Fasilitasi Kerja Sama Daerah	Persentase penyelesaian laporan fasilitasi kerja sama daerah	100 Persen	336.069.750,00			-	Pertumbuhan Ekonomi Inklusif yang ditunjang Infrastruktur Berkualitas	Kabupaten Sumedang	-	512.435.000,00		
4	01	02	2.04	0001	Fasilitasi Kerja Sama Dalam Negeri												

No	Kode					Urusan / Bidang Urusan / Program / Kegiatan / Sub Kegiatan	Indikator Program / Kegiatan / Sub Kegiatan	Capaian Kinerja Dan Kerangka Pendanaan						Kelompok Sasaran	Prakiraan Maju Rencana Tahun 2027		Perangkat Daerah Penanggung Jawab
								Target 2026	Pagu Indikatif (Rp)	Lokasi	Sumber Dana	Prioritas			Target	Pagu Indikatif (Rp)	
												Nasional	Daerah				
						Jumlah Dokumen Hasil Fasilitasi Kerja Sama Dalam Negeri	58 Dokumen	82.173.000,00	Kab. Sumedang, Semua Kecamatan, Semua Kel/Desa	DANA ALOKASI UMUM (DAU)	-	Pertumbuhan Ekonomi Inklusif yang ditunjang Infrastruktur Berkualitas	Kabupaten Sumedang		292.820.000,00	SEKRETARIAT DAERAH	
4	01	02	2.04	0002	Fasilitasi Kerja Sama Luar Negeri												
						Jumlah Dokumen Hasil Fasilitasi Kerja Sama Luar Negeri	1 Dokumen	69.122.690,00	Kab. Sumedang, Semua Kecamatan, Semua Kel/Desa	DANA ALOKASI UMUM (DAU)	-	Pertumbuhan Ekonomi Inklusif yang ditunjang Infrastruktur Berkualitas	Kabupaten Sumedang		146.410.000,00	SEKRETARIAT DAERAH	
4	01	02	2.04	0003	Evaluasi Pelaksanaan Kerja Sama												
						Jumlah Laporan Hasil Evaluasi Pelaksanaan Kerja Sama	1 Laporan	184.774.060,00	Kab. Sumedang, Semua Kecamatan, Semua Kel/Desa	DANA ALOKASI UMUM (DAU)	-	Pertumbuhan Ekonomi Inklusif yang ditunjang Infrastruktur Berkualitas	Kabupaten Sumedang		73.205.000,00	SEKRETARIAT DAERAH	
256	4	01	03		PROGRAM PEREKONOMIAN DAN PEMBANGUNAN	Persentase implementasi kebijakan urusan perekonomian dan SDA	100 Persen	1.998.330.250,00						-	2.246.230.206,00		
4	01	03	2.01		Pelaksanaan Kebijakan Perekonomian	Persentase penyelesaian dokumen kebijakan perekonomian	100 Persen	662.530.250,00			-	Pertumbuhan Ekonomi Inklusif yang ditunjang Infrastruktur Berkualitas	Kabupaten Sumedang	-	630.449.446,00		
4	01	03	2.01	0001	Koordinasi, Sinkronisasi, Monitoring dan Evaluasi Kebijakan Pengelolaan BUMD dan BLUD												
						Jumlah Dokumen Hasil Koordinasi, Sinkronisasi, Monitoring dan Evaluasi Kebijakan Pengelolaan BUMD dan BLUD	8 Dokumen	450.194.750,00	Kab. Sumedang, Semua Kecamatan, Semua Kel/Desa	DANA ALOKASI UMUM (DAU)	-	Pertumbuhan Ekonomi Inklusif yang ditunjang Infrastruktur Berkualitas	Kabupaten Sumedang		264.424.446,00	SEKRETARIAT DAERAH	
4	01	03	2.01	0002	Pengendalian dan Distribusi Perekonomian												
						Jumlah Laporan Hasil Pengendalian dan Distribusi Perekonomian	2 Laporan	212.335.500,00	Kab. Sumedang, Semua Kecamatan, Semua Kel/Desa	DANA ALOKASI UMUM (DAU)	-	Penguatan Sumber Daya Manusia Berkualitas dan Berdaya Saing	Kabupaten Sumedang		366.025.000,00	SEKRETARIAT DAERAH	
4	01	03	2.02		Pelaksanaan Administrasi Pembangunan	Jumlah Laporan Pelaksanaan Administrasi Pembangunan	100 Persen	518.000.000,00			-	Pertumbuhan Ekonomi Inklusif yang ditunjang Infrastruktur Berkualitas	Kabupaten Sumedang	-	505.114.500,00		
4	01	03	2.02	0001	Fasilitasi Penyusunan Program Pembangunan												
						Jumlah Dokumen Hasil Fasilitasi Penyusunan Program Pembangunan Daerah	4 Dokumen	223.400.000,00	Kab. Sumedang, Semua Kecamatan, Semua Kel/Desa	DANA ALOKASI UMUM (DAU)	-	Pertumbuhan Ekonomi Inklusif yang ditunjang Infrastruktur Berkualitas	Kabupaten Sumedang		65.884.500,00	SEKRETARIAT DAERAH	
4	01	03	2.02	0002	Pengendalian dan Evaluasi Program Pembangunan												
						Jumlah Laporan Hasil Pengendalian dan Evaluasi Program Pembangunan	4 Laporan	83.200.000,00	Kab. Sumedang, Semua Kecamatan, Semua Kel/Desa	DANA ALOKASI UMUM (DAU)	-	Pertumbuhan Ekonomi Inklusif yang ditunjang Infrastruktur Berkualitas	Kabupaten Sumedang		270.858.500,00	SEKRETARIAT DAERAH	
4	01	03	2.02	0003	Pengelolaan Evaluasi dan Pelaporan Pelaksanaan Pembangunan												

No	Kode					Urusan / Bidang Urusan / Program / Kegiatan / Sub Kegiatan	Indikator Program / Kegiatan / Sub Kegiatan	Capaian Kinerja Dan Kerangka Pendanaan					Kelompok Sasaran	Prakiraan Maju Rencana Tahun 2027		Perangkat Daerah Penanggung Jawab	
								Target 2026	Pagu Indikatif (Rp)	Lokasi	Sumber Dana	Prioritas		Target	Pagu Indikatif (Rp)		
												Nasional					Daerah
						Jumlah Laporan Hasil Pengelolaan Evaluasi dan Pelaporan Pelaksanaan Pembangunan	4 Laporan	211.400.000,00	Kab. Sumedang, Semua Kecamatan, Semua Kel/Desa	DANA ALOKASI UMUM (DAU)	-	Pertumbuhan Ekonomi Inklusif yang ditunjang Infrastruktur Berkualitas	Kabupaten Sumedang		168.371.500,00	SEKRETARIAT DAERAH	
4	01	03	2.03		Pengelolaan Pengadaan Barang dan Jasa	Persentase pengumuman Rencana Umum Pengadaan (RUP) dan penilaian kinerja penyedia	5 Level	307.800.000,00			-	Pertumbuhan Ekonomi Inklusif yang ditunjang Infrastruktur Berkualitas	Kabupaten Sumedang	-	673.486.000,00		
4	01	03	2.03	0001	Pengelolaan Pengadaan Barang dan Jasa	Jumlah Dokumen Hasil Pengelolaan Pengadaan Barang dan Jasa	1 Dokumen	135.184.335,00	Kab. Sumedang, Semua Kecamatan, Semua Kel/Desa	DANA ALOKASI UMUM (DAU)	-	Pertumbuhan Ekonomi Inklusif yang ditunjang Infrastruktur Berkualitas	Kabupaten Sumedang		416.243.630,00	SEKRETARIAT DAERAH	
4	01	03	2.03	0002	Pengelolaan Layanan Pengadaan Secara Elektronik	Jumlah Dokumen Hasil Layanan Pengadaan Secara Elektronik	1 Dokumen	79.453.335,00	Kab. Sumedang, Semua Kecamatan, Semua Kel/Desa	DANA ALOKASI UMUM (DAU)	-	Pertumbuhan Ekonomi Inklusif yang ditunjang Infrastruktur Berkualitas	Kabupaten Sumedang		142.310.520,00	SEKRETARIAT DAERAH	
4	01	03	2.03	0003	Pembinaan dan Advokasi Pengadaan Barang dan Jasa	Jumlah Orang yang Mengikuti Pembinaan dan Advokasi Pengadaan Barang dan Jasa	60 Orang	93.162.330,00	Kab. Sumedang, Semua Kecamatan, Semua Kel/Desa	DANA ALOKASI UMUM (DAU)	-	Pertumbuhan Ekonomi Inklusif yang ditunjang Infrastruktur Berkualitas	Kabupaten Sumedang		114.931.850,00	SEKRETARIAT DAERAH	
4	01	03	2.04		Pemantauan Kebijakan Sumber Daya Alam	Persentase penyelesaian dokumen kebijakan sumber daya alam	100 Persen	510.000.000,00			-	Pertumbuhan Ekonomi Inklusif yang ditunjang Infrastruktur Berkualitas	Kabupaten Sumedang	-	437.180.260,00		
4	01	03	2.04	0001	Koordinasi, Sinkronisasi dan Evaluasi Kebijakan Pertanian, Kehutanan, Kelautan, dan Perikanan	Jumlah Dokumen Hasil Koordinasi, Sinkronisasi, dan Evaluasi Kebijakan Urusan Pertanian, Pangan, Kehutanan, Kelautan dan Perikanan, Perdagangan, Perindustrian, KUKM, Penanaman Modal, Tenaga Kerja	2 Dokumen	510.000.000,00	Kab. Sumedang, Semua Kecamatan, Semua Kel/Desa	DANA ALOKASI UMUM (DAU), DBH CUKAI HASIL TEMBAKAU (CHT)	-	Pertumbuhan Ekonomi Inklusif yang ditunjang Infrastruktur Berkualitas	Kabupaten Sumedang		437.180.260,00	SEKRETARIAT DAERAH	
	X				NON URUSAN			0,00							103.141.852,00		
	X	XX			URUSAN PEMERINTAHAN BIDANG XX			0,00							103.141.852,00		
257	X	XX	01		PROGRAM PENUNJANG URUSAN PEMERINTAHAN DAERAH KABUPATEN/KOTA	Nilai SAKIP Perangkat Daerah	A Kategori	0,00						-	103.141.852,00		
	X	XX	01	2.06	Administrasi Umum Perangkat Daerah	Persentase Pemenuhan Pengelolaan Administrasi Umum Perangkat Daerah	8 Laporan	0,00			-	-	-	-	103.141.852,00		
	X	XX	01	2.06	0011	Dukungan Pelaksanaan Sistem Pemerintahan Berbasis Elektronik pada SKPD											

No	Kode					Urusan / Bidang Urusan / Program / Kegiatan / Sub Kegiatan	Indikator Program / Kegiatan / Sub Kegiatan	Capaian Kinerja Dan Kerangka Pendanaan						Kelompok Sasaran	Prakiraan Maju Rencana Tahun 2027		Perangkat Daerah Penanggung Jawab
								Target 2026	Pagu Indikatif (Rp)	Lokasi	Sumber Dana	Prioritas			Target	Pagu Indikatif (Rp)	
												Nasional	Daerah				
						Jumlah Dokumen Dukungan Pelaksanaan Sistem Pemerintahan Berbasis Elektronik pada SKPD	1 Dokumen	0,00	Kab. Sumedang, Semua Kecamatan, Semua Kel/Desa	DANA BAGI HASIL (DBH)	-	-	-		103.141.852,00	SEKRETARIAT DAERAH	
						Sekretariat DPRD		82.877.521.529,00							107.153.781.551,00		
						UNSUR PENDUKUNG URUSAN PEMERINTAHAN		82.877.521.529,00							107.153.781.551,00		
						SEKRETARIAT DPRD		82.877.521.529,00							107.153.781.551,00		
258	4	02	01			PROGRAM PENUNJANG URUSAN PEMERINTAHAN DAERAH KABUPATEN/KOTA	-	56.477.521.529,00						-	64.492.856.611,00		
						Perencanaan, Penganggaran, dan Evaluasi Kinerja Perangkat Daerah	Persentase penyelesaian laporan penyusunan perencanaan, penganggaran dan evaluasi kinerja perangkat daerah	100 Persen	99.598.500,00			Memperkuat reformasi politik, hukum dan birokrasi, serta memperkuat pencegahan dan pemberantasan korupsi, narkoba, judi, dan penyeludupan.	Mewujudkan Masyarakat dan Birokrasi yang Adaptif, Berorientasi Pelayanan, Sesuai Dengan Prinsip Good and Clean Governance Penguatan Tata Kelola Pemerintahan	Sekretariat DPRD	-	109.558.350,00	
						Penyusunan Dokumen Perencanaan Perangkat Daerah	Jumlah Dokumen Perencanaan Perangkat Daerah	3 Dokumen	46.353.700,00	Kab. Sumedang, Semua Kecamatan, Semua Kel/Desa	PENDAPATAN ASLI DAERAH (PAD)	Memperkuat reformasi politik, hukum dan birokrasi, serta memperkuat pencegahan dan pemberantasan korupsi, narkoba, judi, dan penyeludupan.	Mewujudkan Masyarakat dan Birokrasi yang Adaptif, Berorientasi Pelayanan, Sesuai Dengan Prinsip Good and Clean Governance Penguatan Tata Kelola Pemerintahan	Sekretariat DPRD		50.989.070,00	SEKRETARIAT DPRD
						Koordinasi dan Penyusunan Dokumen RKA-SKPD	Jumlah Dokumen RKA-SKPD dan Laporan Hasil Koordinasi Penyusunan Dokumen RKA-SKPD	1 Dokumen	8.821.700,00	Kab. Sumedang, Semua Kecamatan, Semua Kel/Desa	PENDAPATAN ASLI DAERAH (PAD)	Memperkuat reformasi politik, hukum dan birokrasi, serta memperkuat pencegahan dan pemberantasan korupsi, narkoba, judi, dan penyeludupan.	Mewujudkan Masyarakat dan Birokrasi yang Adaptif, Berorientasi Pelayanan, Sesuai Dengan Prinsip Good and Clean Governance Penguatan Tata Kelola Pemerintahan	Sekretariat DPRD		9.703.870,00	SEKRETARIAT DPRD
						Koordinasi dan Penyusunan Dokumen Perubahan RKA-SKPD	Jumlah Dokumen Perubahan RKA-SKPD dan Laporan Hasil Koordinasi Penyusunan Dokumen Perubahan RKA-SKPD	1 Dokumen	5.367.900,00	Kab. Sumedang, Semua Kecamatan, Semua Kel/Desa	PENDAPATAN ASLI DAERAH (PAD)	Memperkuat reformasi politik, hukum dan birokrasi, serta memperkuat pencegahan dan pemberantasan korupsi, narkoba, judi, dan penyeludupan.	Mewujudkan Masyarakat dan Birokrasi yang Adaptif, Berorientasi Pelayanan, Sesuai Dengan Prinsip Good and Clean Governance Penguatan Tata Kelola Pemerintahan	Sekretariat DPRD		5.904.690,00	SEKRETARIAT DPRD
						Koordinasi dan Penyusunan DPA-SKPD											

No	Kode					Urusan / Bidang Urusan / Program / Kegiatan / Sub Kegiatan	Indikator Program / Kegiatan / Sub Kegiatan	Capaian Kinerja Dan Kerangka Pendanaan						Kelompok Sasaran	Prakiraan Maju Rencana Tahun 2027		Perangkat Daerah Penanggung Jawab
								Target 2026	Pagu Indikatif (Rp)	Lokasi	Sumber Dana	Prioritas			Target	Pagu Indikatif (Rp)	
												Nasional	Daerah				
						Jumlah Dokumen DPA-SKPD dan Laporan Hasil Koordinasi Penyusunan Dokumen DPA-SKPD	1 Dokumen	3.762.900,00	Kab. Sumedang, Semua Kecamatan, Semua Kel/Desa	PENDAPATAN ASLI DAERAH (PAD)	Memperkuat reformasi politik, hukum dan birokrasi, serta memperkuat pencegahan dan pemberantasan korupsi, narkoba, judi, dan penyeludupan.	Mewujudkan Masyarakat dan Birokrasi yang Adaptif, Berorientasi Pelayanan, Sesuai Dengan Prinsip Good and Clean Governance Penguatan Tata Kelola Pemerintahan	Sekretariat DPRD		4.139.190,00	SEKRETARIAT DPRD	
4	02	01	2.01	0005	Koordinasi dan Penyusunan Perubahan DPA- SKPD												
						Jumlah Dokumen Perubahan DPA-SKPD dan Laporan Hasil Koordinasi Penyusunan Dokumen Perubahan DPA-SKPD	1 Dokumen	4.375.400,00	Kab. Sumedang, Semua Kecamatan, Semua Kel/Desa	PENDAPATAN ASLI DAERAH (PAD)	Memperkuat reformasi politik, hukum dan birokrasi, serta memperkuat pencegahan dan pemberantasan korupsi, narkoba, judi, dan penyeludupan.	Mewujudkan Masyarakat dan Birokrasi yang Adaptif, Berorientasi Pelayanan, Sesuai Dengan Prinsip Good and Clean Governance Penguatan Tata Kelola Pemerintahan	Sekretariat DPRD		4.812.940,00	SEKRETARIAT DPRD	
4	02	01	2.01	0006	Koordinasi dan Penyusunan Laporan Capaian Kinerja dan Ikhtisar Realisasi Kinerja SKPD												
						Jumlah Laporan Capaian Kinerja dan Ikhtisar Realisasi Kinerja SKPD dan Laporan Hasil Koordinasi Penyusunan Laporan Capaian Kinerja dan Ikhtisar Realisasi Kinerja SKPD	12 Laporan	30.916.900,00	Kab. Sumedang, Semua Kecamatan, Semua Kel/Desa	PENDAPATAN ASLI DAERAH (PAD)	Memperkuat reformasi politik, hukum dan birokrasi, serta memperkuat pencegahan dan pemberantasan korupsi, narkoba, judi, dan penyeludupan.	Mewujudkan Masyarakat dan Birokrasi yang Adaptif, Berorientasi Pelayanan, Sesuai Dengan Prinsip Good and Clean Governance Penguatan Tata Kelola Pemerintahan	Sekretariat DPRD		34.008.590,00	SEKRETARIAT DPRD	
4	02	01	2.02		Administrasi Keuangan Perangkat Daerah	Persentase penyelesaian laporan administrasi keuangan perangkat daerah	100 Persen	4.450.013.268,00			Memperkuat reformasi politik, hukum dan birokrasi, serta memperkuat pencegahan dan pemberantasan korupsi, narkoba, judi, dan penyeludupan.	Mewujudkan Masyarakat dan Birokrasi yang Adaptif, Berorientasi Pelayanan, Sesuai Dengan Prinsip Good and Clean Governance Penguatan Tata Kelola Pemerintahan	Sekretariat DPRD	-	4.461.658.594,00		
4	02	01	2.02	0001	Penyediaan Gaji dan Tunjangan ASN												
						Jumlah Orang yang Menerima Gaji dan Tunjangan ASN	50 Orang/bulan	4.441.887.968,00	Kab. Sumedang, Semua Kecamatan, Semua Kel/Desa	PENDAPATAN ASLI DAERAH (PAD)	Memperkuat reformasi politik, hukum dan birokrasi, serta memperkuat pencegahan dan pemberantasan korupsi, narkoba, judi, dan penyeludupan.	Mewujudkan Masyarakat dan Birokrasi yang Adaptif, Berorientasi Pelayanan, Sesuai Dengan Prinsip Good and Clean Governance Penguatan Tata Kelola Pemerintahan	Sekretariat DPRD		4.452.720.764,00	SEKRETARIAT DPRD	
4	02	01	2.02	0003	Pelaksanaan Penatausahaan dan												
						Jumlah Dokumen Penatausahaan dan Pengujian/Verifikasi Keuangan SKPD	12 Dokumen	3.782.500,00	Kab. Sumedang, Semua Kecamatan, Semua Kel/Desa	PENDAPATAN ASLI DAERAH (PAD)	Memperkuat reformasi politik, hukum dan birokrasi, serta memperkuat pencegahan dan pemberantasan korupsi, narkoba, judi, dan penyeludupan.	Mewujudkan Masyarakat dan Birokrasi yang Adaptif, Berorientasi Pelayanan, Sesuai Dengan Prinsip Good and Clean Governance Penguatan Tata Kelola Pemerintahan	Sekretariat DPRD		4.160.750,00	SEKRETARIAT DPRD	
4	02	01	2.02	0007	Koordinasi dan Penyusunan Laporan Keuangan Bulanan/ Triwulanan/ Semesteran SKPD												

No	Kode					Urusan / Bidang Urusan / Program / Kegiatan / Sub Kegiatan	Indikator Program / Kegiatan / Sub Kegiatan	Capaian Kinerja Dan Kerangka Pendanaan						Kelompok Sasaran	Prakiraan Maju Rencana Tahun 2027		Perangkat Daerah Penanggung Jawab
								Target 2026	Pagu Indikatif (Rp)	Lokasi	Sumber Dana	Prioritas			Target	Pagu Indikatif (Rp)	
												Nasional	Daerah				
						Jumlah Laporan Keuangan Bulanan/ Triwulanan/ Semesteran SKPD dan Laporan Koordinasi Penyusunan Laporan Keuangan Bulanan/Triwulanan/Semesteran SKPD	12 Laporan	4.342.800,00	Kab. Sumedang, Semua Kecamatan, Semua Kel/Desa	PENDAPATAN ASLI DAERAH (PAD)	Memperkuat reformasi politik, hukum dan birokrasi, serta memperkuat pencegahan dan pemberantasan korupsi, narkoba, judi, dan penyeludupan.	Mewujudkan Masyarakat dan Birokrasi yang Adaptif, Berorientasi Pelayanan, Sesuai Dengan Prinsip Good and Clean Governance Penguatan Tata Kelola Pemerintahan	Sekretariat DPRD		4.777.080,00	SEKRETARIAT DPRD	
4	02	01	2.03		Administrasi Barang Milik Daerah pada Perangkat Daerah	Persentase penyelesaian laporan administrasi barang milik daerah pada perangkat daerah	100 Persen	28.003.000,00			Memperkuat reformasi politik, hukum dan birokrasi, serta memperkuat pencegahan dan pemberantasan korupsi, narkoba, judi, dan penyeludupan.	Mewujudkan Masyarakat dan Birokrasi yang Adaptif, Berorientasi Pelayanan, Sesuai Dengan Prinsip Good and Clean Governance Penguatan Tata Kelola Pemerintahan	Sekretariat DPRD	-	30.803.300,00		
4	02	01	2.03	0001	Penyusunan Perencanaan Kebutuhan Barang Milik Daerah SKPD												
						Jumlah Rencana Kebutuhan Barang Milik Daerah SKPD	1 Dokumen	3.589.900,00	Kab. Sumedang, Semua Kecamatan, Semua Kel/Desa	PENDAPATAN ASLI DAERAH (PAD)	Memperkuat reformasi politik, hukum dan birokrasi, serta memperkuat pencegahan dan pemberantasan korupsi, narkoba, judi, dan penyeludupan.	Mewujudkan Masyarakat dan Birokrasi yang Adaptif, Berorientasi Pelayanan, Sesuai Dengan Prinsip Good and Clean Governance Penguatan Tata Kelola Pemerintahan	Sekretariat DPRD		3.948.890,00	SEKRETARIAT DPRD	
4	02	01	2.03	0005	Rekonsiliasi dan Penyusunan Laporan Barang Milik Daerah pada SKPD												
						Jumlah Laporan Rekonsiliasi dan Penyusunan Laporan Barang Milik Daerah pada SKPD	12 Laporan	18.209.200,00	Kab. Sumedang, Semua Kecamatan, Semua Kel/Desa	PENDAPATAN ASLI DAERAH (PAD)	-	Mewujudkan Masyarakat dan Birokrasi yang Adaptif, Berorientasi Pelayanan, Sesuai Dengan Prinsip Good and Clean Governance Penguatan Tata Kelola Pemerintahan	Sekretariat DPRD		20.030.120,00	SEKRETARIAT DPRD	
4	02	01	2.03	0006	Penatausahaan Barang Milik Daerah pada SKPD												
						Jumlah Laporan Penatausahaan Barang Milik Daerah pada SKPD	12 Laporan	6.203.900,00	Kab. Sumedang, Semua Kecamatan, Semua Kel/Desa	PENDAPATAN ASLI DAERAH (PAD)	-	Mewujudkan Masyarakat dan Birokrasi yang Adaptif, Berorientasi Pelayanan, Sesuai Dengan Prinsip Good and Clean Governance Penguatan Tata Kelola Pemerintahan	Sekretariat DPRD		6.824.290,00	SEKRETARIAT DPRD	
4	02	01	2.05		Administrasi Kepegawaian Perangkat Daerah	Persentase penyelesaian laporan administrasi kepegawaian perangkat daerah	100 Persen	250.925.500,00			Memperkuat reformasi politik, hukum dan birokrasi, serta memperkuat pencegahan dan pemberantasan korupsi, narkoba, judi, dan penyeludupan.	Mewujudkan Masyarakat dan Birokrasi yang Adaptif, Berorientasi Pelayanan, Sesuai Dengan Prinsip Good and Clean Governance Penguatan Tata Kelola Pemerintahan	Sekretariat DPRD	-	276.018.050,00		
4	02	01	2.05	0003	Pendataan dan Pengolahan Administrasi Kepegawaian												

No	Kode					Urusan / Bidang Urusan / Program / Kegiatan / Sub Kegiatan	Indikator Program / Kegiatan / Sub Kegiatan	Capaian Kinerja Dan Kerangka Pendanaan						Kelompok Sasaran	Prakiraan Maju Rencana Tahun 2027		Perangkat Daerah Penanggung Jawab
								Target 2026	Pagu Indikatif (Rp)	Lokasi	Sumber Dana	Prioritas			Target	Pagu Indikatif (Rp)	
												Nasional	Daerah				
						Jumlah Dokumen Pendataan dan Pengolahan Administrasi Kepegawaian	12 Dokumen	45.325.500,00	Kab. Sumedang, Semua Kecamatan, Semua Kel/Desa	PENDAPATAN ASLI DAERAH (PAD)	Memperkuat reformasi politik, hukum dan birokrasi, serta memperkuat pencegahan dan pemberantasan korupsi, narkoba, judi, dan penyeludupan.	Mewujudkan Masyarakat dan Birokrasi yang Adaptif, Berorientasi Pelayanan, Sesuai Dengan Prinsip Good and Clean Governance Penguatan Tata Kelola Pemerintahan	Sekretariat DPRD		49.858.050,00	SEKRETARIAT DPRD	
4	02	01	2.05	0011	Bimbingan Teknis Implementasi	Peraturan Perundang-Undangan											
						Jumlah Orang yang Mengikuti Bimbingan Teknis Implementasi Peraturan Perundang-Undangan	50 Orang	205.600.000,00	Kab. Sumedang, Semua Kecamatan, Semua Kel/Desa	PENDAPATAN ASLI DAERAH (PAD)	-	Mewujudkan Masyarakat dan Birokrasi yang Adaptif, Berorientasi Pelayanan, Sesuai Dengan Prinsip Good and Clean Governance Penguatan Tata Kelola Pemerintahan	Sekretariat DPRD		226.160.000,00	SEKRETARIAT DPRD	
4	02	01	2.06		Administrasi Umum Perangkat Daerah	Persentase penyelesaian laporan administrasi umum perangkat daerah	100 Persen	1.708.073.000,00			Memperkuat reformasi politik, hukum dan birokrasi, serta memperkuat pencegahan dan pemberantasan korupsi, narkoba, judi, dan penyeludupan.	Mewujudkan Masyarakat dan Birokrasi yang Adaptif, Berorientasi Pelayanan, Sesuai Dengan Prinsip Good and Clean Governance Penguatan Tata Kelola Pemerintahan	Sekretariat DPRD	-	2.076.770.300,00		
4	02	01	2.06	0002	Penyediaan Peralatan dan Perlengkapan Kantor												
						Jumlah Paket Peralatan dan Perlengkapan Kantor yang Disediakan	10 Paket	196.123.700,00	Kab. Sumedang, Semua Kecamatan, Semua Kel/Desa	PENDAPATAN ASLI DAERAH (PAD)	Memperkuat reformasi politik, hukum dan birokrasi, serta memperkuat pencegahan dan pemberantasan korupsi, narkoba, judi, dan penyeludupan.	Mewujudkan Masyarakat dan Birokrasi yang Adaptif, Berorientasi Pelayanan, Sesuai Dengan Prinsip Good and Clean Governance Penguatan Tata Kelola Pemerintahan	Sekretariat DPRD		215.736.070,00	SEKRETARIAT DPRD	
4	02	01	2.06	0003	Penyediaan Peralatan Rumah Tangga												
						Jumlah Paket Peralatan Rumah Tangga yang Disediakan	10 Paket	142.496.800,00	Kab. Sumedang, Semua Kecamatan, Semua Kel/Desa	PENDAPATAN ASLI DAERAH (PAD)	-	Mewujudkan Masyarakat dan Birokrasi yang Adaptif, Berorientasi Pelayanan, Sesuai Dengan Prinsip Good and Clean Governance Penguatan Tata Kelola Pemerintahan	Sekretariat DPRD		156.746.480,00	SEKRETARIAT DPRD	
4	02	01	2.06	0004	Penyediaan Bahan Logistik Kantor												
						Jumlah Paket Bahan Logistik Kantor yang Disediakan	20 Paket	200.691.400,00	Kab. Sumedang, Semua Kecamatan, Semua Kel/Desa	PENDAPATAN ASLI DAERAH (PAD)	-	Mewujudkan Masyarakat dan Birokrasi yang Adaptif, Berorientasi Pelayanan, Sesuai Dengan Prinsip Good and Clean Governance Penguatan Tata Kelola Pemerintahan	Sekretariat DPRD		220.760.540,00	SEKRETARIAT DPRD	
4	02	01	2.06	0005	Penyediaan Barang Cetak dan Penggandaan												

No	Kode					Urusan / Bidang Urusan / Program / Kegiatan / Sub Kegiatan	Indikator Program / Kegiatan / Sub Kegiatan	Capaian Kinerja Dan Kerangka Pendanaan						Kelompok Sasaran	Prakiraan Maju Rencana Tahun 2027		Perangkat Daerah Penanggung Jawab
								Target 2026	Pagu Indikatif (Rp)	Lokasi	Sumber Dana	Prioritas			Target	Pagu Indikatif (Rp)	
												Nasional	Daerah				
						Jumlah Paket Barang Cetak dan Penggandaan yang Disediakan	12 Paket	153.681.100,00	Kab. Sumedang, Semua Kecamatan, Semua Kel/Desa	PENDAPATAN ASLI DAERAH (PAD)	-	Mewujudkan Masyarakat dan Birokrasi yang Adaptif, Berorientasi Pelayanan, Sesuai Dengan Prinsip Good and Clean Governance Penguatan Tata Kelola Pemerintahan	Sekretariat DPRD		169.049.210,00	SEKRETARIAT DPRD	
4	02	01	2.06	0006	Penyediaan Bahan Bacaan dan Peraturan Perundang-undangan												
						Jumlah Dokumen Bahan Bacaan dan Peraturan Perundang-Undangan yang Disediakan	12 Dokumen	95.000.000,00	Kab. Sumedang, Semua Kecamatan, Semua Kel/Desa	PENDAPATAN ASLI DAERAH (PAD)	-	Mewujudkan Masyarakat dan Birokrasi yang Adaptif, Berorientasi Pelayanan, Sesuai Dengan Prinsip Good and Clean Governance Penguatan Tata Kelola Pemerintahan	Sekretariat DPRD		104.500.000,00	SEKRETARIAT DPRD	
4	02	01	2.06	0008	Fasilitasi Kunjungan Tamu												
						Jumlah Laporan Fasilitasi Kunjungan Tamu	12 Laporan	361.000.000,00	Kab. Sumedang, Semua Kecamatan, Semua Kel/Desa	PENDAPATAN ASLI DAERAH (PAD)	-	Mewujudkan Masyarakat dan Birokrasi yang Adaptif, Berorientasi Pelayanan, Sesuai Dengan Prinsip Good and Clean Governance Penguatan Tata Kelola Pemerintahan	Sekretariat DPRD		476.520.000,00	SEKRETARIAT DPRD	
4	02	01	2.06	0009	Penyelenggaraan Rapat Koordinasi dan Konsultasi SKPD												
						Jumlah Laporan Penyelenggaraan Rapat Koordinasi dan Konsultasi SKPD	12 Laporan	457.580.000,00	Kab. Sumedang, Semua Kecamatan, Semua Kel/Desa	PENDAPATAN ASLI DAERAH (PAD)	-	Mewujudkan Masyarakat dan Birokrasi yang Adaptif, Berorientasi Pelayanan, Sesuai Dengan Prinsip Good and Clean Governance Penguatan Tata Kelola Pemerintahan	Sekretariat DPRD		621.808.000,00	SEKRETARIAT DPRD	
4	02	01	2.06	0010	Penatausahaan Arsip Dinamis pada SKPD												
						Jumlah Dokumen Penatausahaan Arsip Dinamis pada SKPD	12 Dokumen	50.000.000,00	Kab. Sumedang, Semua Kecamatan, Semua Kel/Desa	PENDAPATAN ASLI DAERAH (PAD)	-	Mewujudkan Masyarakat dan Birokrasi yang Adaptif, Berorientasi Pelayanan, Sesuai Dengan Prinsip Good and Clean Governance Penguatan Tata Kelola Pemerintahan	Sekretariat DPRD		55.000.000,00	SEKRETARIAT DPRD	
4	02	01	2.06	0011	Dukungan Pelaksanaan Sistem Pemerintahan Berbasis Elektronik pada SKPD												
						Jumlah Dokumen Dukungan Pelaksanaan Sistem Pemerintahan Berbasis Elektronik pada SKPD	1 Dokumen	51.500.000,00	Kab. Sumedang, Semua Kecamatan, Semua Kel/Desa	PENDAPATAN ASLI DAERAH (PAD)	-	Mewujudkan Masyarakat dan Birokrasi yang Adaptif, Berorientasi Pelayanan, Sesuai Dengan Prinsip Good and Clean Governance Penguatan Tata Kelola Pemerintahan	Sekretariat DPRD		56.650.000,00	SEKRETARIAT DPRD	

No	Kode				Urusan / Bidang Urusan / Program / Kegiatan / Sub Kegiatan	Indikator Program / Kegiatan / Sub Kegiatan	Capaian Kinerja Dan Kerangka Pendanaan					Kelompok Sasaran	Prakiraan Maju Rencana Tahun 2027		Perangkat Daerah Penanggung Jawab	
							Target 2026	Pagu Indikatif (Rp)	Lokasi	Sumber Dana	Prioritas		Target	Pagu Indikatif (Rp)		
											Nasional					Daerah
4	02	01	2.07		Pengadaan Barang Milik Daerah Penunjang Urusan Pemerintah Daerah	Persentase penyelesaian laporan pengadaan barang milik daerah penunjang urusan pemerintah daerah	100 Persen	504.103.700,00			-	Mewujudkan Masyarakat dan Birokrasi yang Adaptif, Berorientasi Pelayanan, Sesuai Dengan Prinsip Good and Clean Governance Penguatan Tata Kelola Pemerintahan	Sekretariat DPRD	-	2.691.900.000,00	
4	02	01	2.07	0001	Pengadaan Kendaraan Perorangan Dinas atau Kendaraan Dinas Jabatan	Jumlah Unit Kendaraan Perorangan Dinas atau Kendaraan Dinas Jabatan yang Disediakan	1 Unit	0,00	Kab. Sumedang, Semua Kecamatan, Semua Kel/Desa	PENDAPATAN ASLI DAERAH (PAD)	-	Mewujudkan Masyarakat dan Birokrasi yang Adaptif, Berorientasi Pelayanan, Sesuai Dengan Prinsip Good and Clean Governance Penguatan Tata Kelola Pemerintahan	Sekretariat DPRD		167.400.000,00	SEKRETARIAT DPRD
4	02	01	2.07	0002	Pengadaan Kendaraan Dinas Operasional atau Lapangan	Jumlah Unit Kendaraan Dinas Operasional atau Lapangan yang Disediakan	2 Unit	80.000.000,00	Kab. Sumedang, Semua Kecamatan, Semua Kel/Desa	PENDAPATAN ASLI DAERAH (PAD)	Memperkuat reformasi politik, hukum dan birokrasi, serta memperkuat pencegahan dan pemberantasan korupsi, narkoba, judi, dan penyeludupan.	Mewujudkan Masyarakat dan Birokrasi yang Adaptif, Berorientasi Pelayanan, Sesuai Dengan Prinsip Good and Clean Governance Penguatan Tata Kelola Pemerintahan	Sekretariat DPRD		88.000.000,00	SEKRETARIAT DPRD
4	02	01	2.07	0005	Pengadaan Mebel	Jumlah Paket Mebel yang Disediakan	50 Unit	205.000.000,00	Kab. Sumedang, Semua Kecamatan, Semua Kel/Desa	PENDAPATAN ASLI DAERAH (PAD)	Memperkuat reformasi politik, hukum dan birokrasi, serta memperkuat pencegahan dan pemberantasan korupsi, narkoba, judi, dan penyeludupan.	Mewujudkan Masyarakat dan Birokrasi yang Adaptif, Berorientasi Pelayanan, Sesuai Dengan Prinsip Good and Clean Governance Penguatan Tata Kelola Pemerintahan	Sekretariat DPRD		231.000.000,00	SEKRETARIAT DPRD
4	02	01	2.07	0006	Pengadaan Peralatan dan Mesin Lainnya	Jumlah Unit Peralatan dan Mesin Lainnya yang Disediakan	60 Unit	219.103.700,00	Kab. Sumedang, Semua Kecamatan, Semua Kel/Desa	PENDAPATAN ASLI DAERAH (PAD)	-	Mewujudkan Masyarakat dan Birokrasi yang Adaptif, Berorientasi Pelayanan, Sesuai Dengan Prinsip Good and Clean Governance Penguatan Tata Kelola Pemerintahan	Sekretariat DPRD		2.205.500.000,00	SEKRETARIAT DPRD
4	02	01	2.08		Penyediaan Jasa Penunjang Urusan Pemerintahan Daerah	Persentase penyelesaian laporan penyediaan jasa penunjang urusan pemerintahan daerah	100 Persen	2.803.650.000,00			Memperkuat reformasi politik, hukum dan birokrasi, serta memperkuat pencegahan dan pemberantasan korupsi, narkoba, judi, dan penyeludupan.	Mewujudkan Masyarakat dan Birokrasi yang Adaptif, Berorientasi Pelayanan, Sesuai Dengan Prinsip Good and Clean Governance Penguatan Tata Kelola Pemerintahan	Sekretariat DPRD	-	3.106.015.000,00	
4	02	01	2.08	0002	Penyediaan Jasa Komunikasi, Sumber Daya Air dan Listrik											

No	Kode					Urusan / Bidang Urusan / Program / Kegiatan / Sub Kegiatan	Indikator Program / Kegiatan / Sub Kegiatan	Capaian Kinerja Dan Kerangka Pendanaan						Kelompok Sasaran	Prakiraan Maju Rencana Tahun 2027		Perangkat Daerah Penanggung Jawab
								Target 2026	Pagu Indikatif (Rp)	Lokasi	Sumber Dana	Prioritas			Target	Pagu Indikatif (Rp)	
												Nasional	Daerah				
						Jumlah Laporan Penyediaan Jasa Komunikasi, Sumber Daya Air dan Listrik yang Disediakan	12 Laporan	300.000.000,00	Kab. Sumedang, Semua Kecamatan, Semua Kel/Desa	PENDAPATAN ASLI DAERAH (PAD)	Memperkuat reformasi politik, hukum dan birokrasi, serta memperkuat pencegahan dan pemberantasan korupsi, narkoba, judi, dan penyeludupan.	Mewujudkan Masyarakat dan Birokrasi yang Adaptif, Berorientasi Pelayanan, Sesuai Dengan Prinsip Good and Clean Governance Penguatan Tata Kelola Pemerintahan	Sekretariat DPRD		330.000.000,00	SEKRETARIAT DPRD	
4	02	01	2.08	0003	Penyediaan Jasa Peralatan dan Perlengkapan Kantor	Jumlah Laporan Penyediaan Jasa Peralatan dan Perlengkapan Kantor yang Disediakan	4 Laporan	120.000.000,00	Kab. Sumedang, Semua Kecamatan, Semua Kel/Desa	PENDAPATAN ASLI DAERAH (PAD)	-	Mewujudkan Masyarakat dan Birokrasi yang Adaptif, Berorientasi Pelayanan, Sesuai Dengan Prinsip Good and Clean Governance Penguatan Tata Kelola Pemerintahan	Sekretariat DPRD		154.000.000,00	SEKRETARIAT DPRD	
4	02	01	2.08	0004	Penyediaan Jasa Pelayanan Umum Kantor	Jumlah Laporan Penyediaan Jasa Pelayanan Umum Kantor yang Disediakan	12 Laporan	2.383.650.000,00	Kab. Sumedang, Semua Kecamatan, Semua Kel/Desa	PENDAPATAN ASLI DAERAH (PAD)	-	Mewujudkan Masyarakat dan Birokrasi yang Adaptif, Berorientasi Pelayanan, Sesuai Dengan Prinsip Good and Clean Governance Penguatan Tata Kelola Pemerintahan	Sekretariat DPRD		2.622.015.000,00	SEKRETARIAT DPRD	
4	02	01	2.09		Pemeliharaan Barang Milik Daerah Penunjang Urusan Pemerintahan Daerah	Persentase penyelesaian laporan pemeliharaan Barang Milik Daerah Penunjang Urusan pemerintah daerah	100 Persen	737.595.000,00			Memperkuat reformasi politik, hukum dan birokrasi, serta memperkuat pencegahan dan pemberantasan korupsi, narkoba, judi, dan penyeludupan.	Mewujudkan Masyarakat dan Birokrasi yang Adaptif, Berorientasi Pelayanan, Sesuai Dengan Prinsip Good and Clean Governance Penguatan Tata Kelola Pemerintahan	Sekretariat DPRD	-	1.255.017.500,00		
4	02	01	2.09	0002	Penyediaan Jasa Pemeliharaan, Biaya Pemeliharaan, Pajak dan Perizinan Kendaraan Dinas Operasional atau Lapangan	Jumlah Kendaraan Dinas Operasional atau Lapangan yang Dipelihara dan Dibayarkan Pajak dan Perizinannya	15 Unit	398.055.000,00	Kab. Sumedang, Semua Kecamatan, Semua Kel/Desa	PENDAPATAN ASLI DAERAH (PAD)	Memperkuat reformasi politik, hukum dan birokrasi, serta memperkuat pencegahan dan pemberantasan korupsi, narkoba, judi, dan penyeludupan.	Mewujudkan Masyarakat dan Birokrasi yang Adaptif, Berorientasi Pelayanan, Sesuai Dengan Prinsip Good and Clean Governance Penguatan Tata Kelola Pemerintahan	Sekretariat DPRD		437.860.500,00	SEKRETARIAT DPRD	
4	02	01	2.09	0006	Pemeliharaan Peralatan dan Mesin Lainnya	Jumlah Peralatan dan Mesin Lainnya yang Dipelihara	60 Unit	79.400.000,00	Kab. Sumedang, Semua Kecamatan, Semua Kel/Desa	PENDAPATAN ASLI DAERAH (PAD)	-	Mewujudkan Masyarakat dan Birokrasi yang Adaptif, Berorientasi Pelayanan, Sesuai Dengan Prinsip Good and Clean Governance Penguatan Tata Kelola Pemerintahan	Sekretariat DPRD		87.340.000,00	SEKRETARIAT DPRD	
4	02	01	2.09	0009	Pemeliharaan/Rehabilitasi Gedung Kantor dan Bangunan Lainnya												

No	Kode					Urusan / Bidang Urusan / Program / Kegiatan / Sub Kegiatan	Indikator Program / Kegiatan / Sub Kegiatan	Capaian Kinerja Dan Kerangka Pendanaan						Kelompok Sasaran	Prakiraan Maju Rencana Tahun 2027		Perangkat Daerah Penanggung Jawab
								Target 2026	Pagu Indikatif (Rp)	Lokasi	Sumber Dana	Prioritas			Target	Pagu Indikatif (Rp)	
												Nasional	Daerah				
						Jumlah Gedung Kantor dan Bangunan Lainnya yang Dipelihara/Direhabilitasi	3 Unit	260.140.000,00	Kab. Sumedang, Semua Kecamatan, Semua Kel/Desa	PENDAPATAN ASLI DAERAH (PAD)	-	Mewujudkan Masyarakat dan Birokrasi yang Adaptif, Berorientasi Pelayanan, Sesuai Dengan Prinsip Good and Clean Governance Penguatan Tata Kelola Pemerintahan	Sekretariat DPRD		729.817.000,00	SEKRETARIAT DPRD	
4	02	01	2.15		Layanan Keuangan dan Kesejahteraan DPRD	Persentase penyelesaian laporan keuangan dan kesehatan DPRD	100 Persen	44.288.639.561,00				Memperkuat reformasi politik, hukum dan birokrasi, serta memperkuat pencegahan dan pemberantasan korupsi, narkoba, judi, dan penyeludupan.	Mewujudkan Masyarakat dan Birokrasi yang Adaptif, Berorientasi Pelayanan, Sesuai Dengan Prinsip Good and Clean Governance Penguatan Tata Kelola Pemerintahan	DPRD	-	48.717.503.517,00	
4	02	01	2.15	0001	Penyelenggaraan Administrasi Keuangan DPRD												
						Jumlah Anggota DPRD yang Menerima Hak Keuangan DPRD	50 Orang/Bulan	43.639.799.561,00	Kab. Sumedang, Semua Kecamatan, Semua Kel/Desa	PENDAPATAN ASLI DAERAH (PAD)		Memperkuat reformasi politik, hukum dan birokrasi, serta memperkuat pencegahan dan pemberantasan korupsi, narkoba, judi, dan penyeludupan.	Mewujudkan Masyarakat dan Birokrasi yang Adaptif, Berorientasi Pelayanan, Sesuai Dengan Prinsip Good and Clean Governance Penguatan Tata Kelola Pemerintahan	DPRD		48.003.779.517,00	SEKRETARIAT DPRD
4	02	01	2.15	0002	Penyediaan Pakaian Dinas dan Atribut DPRD												
						Jumlah Paket Pakaian Dinas dan Atribut DPRD yang Disediakan	4 Paket	567.850.000,00	Kab. Sumedang, Semua Kecamatan, Semua Kel/Desa	PENDAPATAN ASLI DAERAH (PAD)	-	Mewujudkan Masyarakat dan Birokrasi yang Adaptif, Berorientasi Pelayanan, Sesuai Dengan Prinsip Good and Clean Governance Penguatan Tata Kelola Pemerintahan	DPRD		624.635.000,00	SEKRETARIAT DPRD	
4	02	01	2.15	0003	Pelaksanaan Medical Check Up DPRD												
						Jumlah Orang yang Mengikuti Medical Check Up DPRD	50 Orang	80.990.000,00	Kab. Sumedang, Semua Kecamatan, Semua Kel/Desa	PENDAPATAN ASLI DAERAH (PAD)	-	Mewujudkan Masyarakat dan Birokrasi yang Adaptif, Berorientasi Pelayanan, Sesuai Dengan Prinsip Good and Clean Governance Penguatan Tata Kelola Pemerintahan	DPRD		89.089.000,00	SEKRETARIAT DPRD	
4	02	01	2.16		Layanan Administrasi DPRD	Persentase penyelesaian laporan Administrasi DPRD	100 Persen	1.606.920.000,00				Memperkuat reformasi politik, hukum dan birokrasi, serta memperkuat pencegahan dan pemberantasan korupsi, narkoba, judi, dan penyeludupan.	Mewujudkan Masyarakat dan Birokrasi yang Adaptif, Berorientasi Pelayanan, Sesuai Dengan Prinsip Good and Clean Governance Penguatan Tata Kelola Pemerintahan	DPRD	-	1.767.612.000,00	
4	02	01	2.16	0002	Fasilitasi Fraksi DPRD												

No	Kode					Urusan / Bidang Urusan / Program / Kegiatan / Sub Kegiatan	Indikator Program / Kegiatan / Sub Kegiatan	Capaian Kinerja Dan Kerangka Pendanaan						Kelompok Sasaran	Prakiraan Maju Rencana Tahun 2027		Perangkat Daerah Penanggung Jawab
								Target 2026	Pagu Indikatif (Rp)	Lokasi	Sumber Dana	Prioritas			Target	Pagu Indikatif (Rp)	
												Nasional	Daerah				
						Jumlah Laporan Hasil Fasilitasi Fraksi DPRD	12 Laporan	1.044.120.000,00	Kab. Sumedang, Semua Kecamatan, Semua Kel/Desa	PENDAPATAN ASLI DAERAH (PAD)	Memperkuat reformasi politik, hukum dan birokrasi, serta memperkuat pencegahan dan pemberantasan korupsi, narkoba, judi, dan penyeludupan.	Mewujudkan Masyarakat dan Birokrasi yang Adaptif, Berorientasi Pelayanan, Sesuai Dengan Prinsip Good and Clean Governance Penguatan Tata Kelola Pemerintahan	DPRD		1.148.532.000,00	SEKRETARIAT DPRD	
4	02	01	2.16	0003	Fasilitasi Rapat Koordinasi dan Konsultasi DPRD	Jumlah Laporan Hasil Fasilitasi Rapat Koordinasi dan Konsultasi DPRD	12 Laporan	562.800.000,00	Kab. Sumedang, Semua Kecamatan, Semua Kel/Desa	PENDAPATAN ASLI DAERAH (PAD)	Memperkuat reformasi politik, hukum dan birokrasi, serta memperkuat pencegahan dan pemberantasan korupsi, narkoba, judi, dan penyeludupan.	Mewujudkan Masyarakat dan Birokrasi yang Adaptif, Berorientasi Pelayanan, Sesuai Dengan Prinsip Good and Clean Governance Penguatan Tata Kelola Pemerintahan	DPRD		619.080.000,00	SEKRETARIAT DPRD	
259	4	02	02		PROGRAM DUKUNGAN PELAKSANAAN TUGAS DAN FUNGSI DPRD	-	-	26.400.000.000,00					-	42.660.924.940,00			
4	02	02	2.01		Pembentukan Peraturan Daerah dan Peraturan DPRD	Persentase kebutuhan administrasi persidangan penyusunan Peraturan daerah dan Peraturan DPRD	100 Persen	3.246.305.000,00			Memperkuat reformasi politik, hukum dan birokrasi, serta memperkuat pencegahan dan pemberantasan korupsi, narkoba, judi, dan penyeludupan.	Mewujudkan Masyarakat dan Birokrasi yang Adaptif, Berorientasi Pelayanan, Sesuai Dengan Prinsip Good and Clean Governance Penguatan Tata Kelola Pemerintahan	DPRD dan Pemerintah Daerah	-	4.785.727.100,00		
4	02	02	2.01	0001	Penyusunan dan Pembahasan Program	Jumlah Dokumen Hasil Penyusunan dan Pembahasan Program Pembentukan Peraturan Daerah	1 Dokumen	225.087.000,00	Kab. Sumedang, Semua Kecamatan, Semua Kel/Desa	PENDAPATAN ASLI DAERAH (PAD)	Memperkuat reformasi politik, hukum dan birokrasi, serta memperkuat pencegahan dan pemberantasan korupsi, narkoba, judi, dan penyeludupan.	Mewujudkan Masyarakat dan Birokrasi yang Adaptif, Berorientasi Pelayanan, Sesuai Dengan Prinsip Good and Clean Governance Penguatan Tata Kelola Pemerintahan	DPRD dan Pemerintah Daerah		257.561.700,00	SEKRETARIAT DPRD	
4	02	02	2.01	0002	Pembahasan Rancangan Peraturan Daerah	Jumlah Dokumen Hasil Pembahasan Rancangan Peraturan Daerah	14 Dokumen	1.621.292.000,00	Kab. Sumedang, Semua Kecamatan, Semua Kel/Desa	PENDAPATAN ASLI DAERAH (PAD)	Memperkuat reformasi politik, hukum dan birokrasi, serta memperkuat pencegahan dan pemberantasan korupsi, narkoba, judi, dan penyeludupan.	Mewujudkan Masyarakat dan Birokrasi yang Adaptif, Berorientasi Pelayanan, Sesuai Dengan Prinsip Good and Clean Governance Penguatan Tata Kelola Pemerintahan	DPRD dan Pemerintah Daerah		2.792.655.800,00	SEKRETARIAT DPRD	
4	02	02	2.01	0003	Penyelenggaraan Kajian Perundang-Undangan												

No	Kode					Urusan / Bidang Urusan / Program / Kegiatan / Sub Kegiatan	Indikator Program / Kegiatan / Sub Kegiatan	Capaian Kinerja Dan Kerangka Pendanaan						Kelompok Sasaran	Prakiraan Maju Rencana Tahun 2027		Perangkat Daerah Penanggung Jawab
								Target 2026	Pagu Indikatif (Rp)	Lokasi	Sumber Dana	Prioritas			Target	Pagu Indikatif (Rp)	
												Nasional	Daerah				
						Jumlah Dokumen Kajian Perundang-Undangan	2 Dokumen	448.674.000,00	Kab. Sumedang, Semua Kecamatan, Semua Kel/Desa	PENDAPATAN ASLI DAERAH (PAD)	Memperkuat reformasi politik, hukum dan birokrasi, serta memperkuat pencegahan korupsi, narkoba, judi, dan penyeludupan.	Mewujudkan Masyarakat dan Birokrasi yang Adaptif, Berorientasi Pelayanan, Sesuai Dengan Prinsip Good and Clean Governance Penguatan Tata Kelola Pemerintahan	DPRD dan Pemerintah Daerah		515.673.400,00	SEKRETARIAT DPRD	
4	02	02	2.01	0004	Fasilitasi Penyusunan Penjelasan/Keterangan												
						Jumlah Dokumen Hasil Penyusunan Penjelasan dan/atau Naskah Akademik yang Difasilitasi	2 Dokumen	261.900.000,00	Kab. Sumedang, Semua Kecamatan, Semua Kel/Desa	PENDAPATAN ASLI DAERAH (PAD)	Memperkuat reformasi politik, hukum dan birokrasi, serta memperkuat pencegahan korupsi, narkoba, judi, dan penyeludupan.	Mewujudkan Masyarakat dan Birokrasi yang Adaptif, Berorientasi Pelayanan, Sesuai Dengan Prinsip Good and Clean Governance Penguatan Tata Kelola Pemerintahan	DPRD dan Pemerintah Daerah		288.090.000,00	SEKRETARIAT DPRD	
4	02	02	2.01	0005	Penyusunan Tata Tertib DPRD												
						Jumlah Dokumen Tata Tertib DPRD yang Disusun	1 Dokumen	392.642.000,00	Kab. Sumedang, Semua Kecamatan, Semua Kel/Desa	PENDAPATAN ASLI DAERAH (PAD)	Memperkuat reformasi politik, hukum dan birokrasi, serta memperkuat pencegahan korupsi, narkoba, judi, dan penyeludupan.	Mewujudkan Masyarakat dan Birokrasi yang Adaptif, Berorientasi Pelayanan, Sesuai Dengan Prinsip Good and Clean Governance Penguatan Tata Kelola Pemerintahan	DPRD dan Pemerintah Daerah		506.189.200,00	SEKRETARIAT DPRD	
4	02	02	2.01	0006	Sosialisasi Peraturan Daerah yang Dilakukan Bersama oleh DPRD dan Pemerintah Daerah												
						Jumlah Orang yang Mengikuti Sosialisasi Peraturan Daerah yang Dilakukan Bersama oleh DPRD dan Pemerintah Daerah	50 Orang	296.710.000,00	Kab. Sumedang, Semua Kecamatan, Semua Kel/Desa	PENDAPATAN ASLI DAERAH (PAD)	Memperkuat reformasi politik, hukum dan birokrasi, serta memperkuat pencegahan korupsi, narkoba, judi, dan penyeludupan.	Mewujudkan Masyarakat dan Birokrasi yang Adaptif, Berorientasi Pelayanan, Sesuai Dengan Prinsip Good and Clean Governance Penguatan Tata Kelola Pemerintahan	DPRD dan Pemerintah Daerah		425.557.000,00	SEKRETARIAT DPRD	
4	02	02	2.02		Pembahasan Kebijakan Anggaran	Persentase dokumen Fasilitasi Pembahasan Kebijakan Anggaran	100 Persen	2.320.475.000,00			Memperkuat reformasi politik, hukum dan birokrasi, serta memperkuat pencegahan korupsi, narkoba, judi, dan penyeludupan.	Mewujudkan Masyarakat dan Birokrasi yang Adaptif, Berorientasi Pelayanan, Sesuai Dengan Prinsip Good and Clean Governance Penguatan Tata Kelola Pemerintahan	DPRD dan Pemerintah Daerah	-	2.686.249.500,00		
4	02	02	2.02	0001	Pembahasan KUA dan PPAS												
						Jumlah Dokumen Hasil Pembahasan KUA dan PPAS	1 Dokumen	444.031.000,00	Kab. Sumedang, Semua Kecamatan, Semua Kel/Desa	PENDAPATAN ASLI DAERAH (PAD)	Memperkuat reformasi politik, hukum dan birokrasi, serta memperkuat pencegahan korupsi, narkoba, judi, dan penyeludupan.	Mewujudkan Masyarakat dan Birokrasi yang Adaptif, Berorientasi Pelayanan, Sesuai Dengan Prinsip Good and Clean Governance Penguatan Tata Kelola Pemerintahan	DPRD dan Pemerintah Daerah		515.769.100,00	SEKRETARIAT DPRD	
4	02	02	2.02	0002	Pembahasan Perubahan KUA dan Perubahan PPAS												

No	Kode					Urusan / Bidang Urusan / Program / Kegiatan / Sub Kegiatan	Indikator Program / Kegiatan / Sub Kegiatan	Capaian Kinerja Dan Kerangka Pendanaan						Kelompok Sasaran	Prakiraan Maju Rencana Tahun 2027		Perangkat Daerah Penanggung Jawab
								Target 2026	Pagu Indikatif (Rp)	Lokasi	Sumber Dana	Prioritas			Target	Pagu Indikatif (Rp)	
												Nasional	Daerah				
						Jumlah Dokumen Hasil Pembahasan Perubahan KUA dan Perubahan PPAS	1 Dokumen	444.031.000,00	Kab. Sumedang, Semua Kecamatan, Semua Kel/Desa	PENDAPATAN ASLI DAERAH (PAD)	Memperkuat reformasi politik, hukum dan birokrasi, serta memperkuat pencegahan korupsi, narkoba, judi, dan penyeludupan.	Mewujudkan Masyarakat dan Birokrasi yang Adaptif, Berorientasi Pelayanan, Sesuai Dengan Prinsip Good and Clean Governance Penguatan Tata Kelola Pemerintahan	DPRD dan Pemerintah Daerah		515.769.100,00	SEKRETARIAT DPRD	
4	02	02	2.02	0003	Pembahasan APBD												
						Jumlah Dokumen Hasil Pembahasan APBD	1 Dokumen	459.831.000,00	Kab. Sumedang, Semua Kecamatan, Semua Kel/Desa	PENDAPATAN ASLI DAERAH (PAD)	Memperkuat reformasi politik, hukum dan birokrasi, serta memperkuat pencegahan korupsi, narkoba, judi, dan penyeludupan.	Mewujudkan Masyarakat dan Birokrasi yang Adaptif, Berorientasi Pelayanan, Sesuai Dengan Prinsip Good and Clean Governance Penguatan Tata Kelola Pemerintahan	DPRD dan Pemerintah Daerah		533.149.100,00	SEKRETARIAT DPRD	
4	02	02	2.02	0004	Pembahasan APBD Perubahan												
						Jumlah Dokumen Hasil Pembahasan APBD Perubahan	1 Dokumen	459.831.000,00	Kab. Sumedang, Semua Kecamatan, Semua Kel/Desa	PENDAPATAN ASLI DAERAH (PAD)	Memperkuat reformasi politik, hukum dan birokrasi, serta memperkuat pencegahan korupsi, narkoba, judi, dan penyeludupan.	Mewujudkan Masyarakat dan Birokrasi yang Adaptif, Berorientasi Pelayanan, Sesuai Dengan Prinsip Good and Clean Governance Penguatan Tata Kelola Pemerintahan	DPRD dan Pemerintah Daerah		533.149.100,00	SEKRETARIAT DPRD	
4	02	02	2.02	0005	Pembahasan Laporan Semester												
						Jumlah Dokumen Hasil Pembahasan Laporan Realisasi Pelaksanaan APBD Per Semester	1 Dokumen	74.400.000,00	Kab. Sumedang, Semua Kecamatan, Semua Kel/Desa	PENDAPATAN ASLI DAERAH (PAD)	Memperkuat reformasi politik, hukum dan birokrasi, serta memperkuat pencegahan korupsi, narkoba, judi, dan penyeludupan.	Mewujudkan Masyarakat dan Birokrasi yang Adaptif, Berorientasi Pelayanan, Sesuai Dengan Prinsip Good and Clean Governance Penguatan Tata Kelola Pemerintahan	DPRD dan Pemerintah Daerah		84.832.000,00	SEKRETARIAT DPRD	
4	02	02	2.02	0006	Pembahasan Pertanggungjawaban APBD												
						Jumlah Dokumen Hasil Pembahasan Pertanggungjawaban APBD	1 Dokumen	438.351.000,00	Kab. Sumedang, Semua Kecamatan, Semua Kel/Desa	PENDAPATAN ASLI DAERAH (PAD)	Memperkuat reformasi politik, hukum dan birokrasi, serta memperkuat pencegahan dan pemberantasan korupsi, narkoba, judi, dan penyeludupan.	Mewujudkan Masyarakat dan Birokrasi yang Adaptif, Berorientasi Pelayanan, Sesuai Dengan Prinsip Good and Clean Governance Penguatan Tata Kelola Pemerintahan	DPRD dan Pemerintah Daerah		503.581.100,00	SEKRETARIAT DPRD	
4	02	02	2.03		Pengawasan Penyelenggaraan Pemerintahan	Persentase fasilitasi Fungsi Pengawasan	100 Persen	1.432.015.000,00			Memperkuat reformasi politik, hukum dan birokrasi, serta memperkuat pencegahan dan pemberantasan korupsi, narkoba, judi, dan penyeludupan.	Mewujudkan Masyarakat dan Birokrasi yang Adaptif, Berorientasi Pelayanan, Sesuai Dengan Prinsip Good and Clean Governance Penguatan Tata Kelola Pemerintahan	DPRD dan Pemerintah Daerah	-	1.609.261.500,00		
4	02	02	2.03	0001	Pengawasan Urusan Pemerintahan Bidang Pemerintahan dan Hukum												

No	Kode					Urusan / Bidang Urusan / Program / Kegiatan / Sub Kegiatan	Indikator Program / Kegiatan / Sub Kegiatan	Capaian Kinerja Dan Kerangka Pendanaan						Kelompok Sasaran	Prakiraan Maju Rencana Tahun 2027		Perangkat Daerah Penanggung Jawab
								Target 2026	Pagu Indikatif (Rp)	Lokasi	Sumber Dana	Prioritas			Target	Pagu Indikatif (Rp)	
												Nasional	Daerah				
						Jumlah Laporan Hasil Pengawasan Urusan Pemerintahan Bidang Pemerintahan dan Hukum	12 Laporan	115.740.000,00	Kab. Sumedang, Semua Kecamatan, Semua Kel/Desa	PENDAPATAN ASLI DAERAH (PAD)	Memperkuat reformasi politik, hukum dan birokrasi, serta memperkuat pencegahan korupsi, narkoba, judi, dan penyeludupan.	Mewujudkan Masyarakat dan Birokrasi yang Adaptif, Berorientasi Pelayanan, Sesuai Dengan Prinsip Good and Clean Governance Penguatan Tata Kelola Pemerintahan	DPRD dan Pemerintah Daerah		131.802.000,00	SEKRETARIAT DPRD	
4	02	02	2.03	0002	Pengawasan Urusan Pemerintahan Bidang Infrastruktur												
						Jumlah Laporan Hasil Pengawasan Urusan Pemerintahan Bidang Infrastruktur	6 Laporan	58.620.000,00	Kab. Sumedang, Semua Kecamatan, Semua Kel/Desa	PENDAPATAN ASLI DAERAH (PAD)	Memperkuat reformasi politik, hukum dan birokrasi, serta memperkuat pencegahan korupsi, narkoba, judi, dan penyeludupan.	Mewujudkan Masyarakat dan Birokrasi yang Adaptif, Berorientasi Pelayanan, Sesuai Dengan Prinsip Good and Clean Governance Penguatan Tata Kelola Pemerintahan	DPRD dan Pemerintah Daerah		66.726.000,00	SEKRETARIAT DPRD	
4	02	02	2.03	0003	Pengawasan Urusan Pemerintahan Bidang Kesejahteraan Rakyat												
						Jumlah Laporan Pengawasan Urusan Pemerintahan Bidang Kesejahteraan Rakyat	12 Laporan	115.740.000,00	Kab. Sumedang, Semua Kecamatan, Semua Kel/Desa	PENDAPATAN ASLI DAERAH (PAD)	Memperkuat reformasi politik, hukum dan birokrasi, serta memperkuat pencegahan korupsi, narkoba, judi, dan penyeludupan.	Mewujudkan Masyarakat dan Birokrasi yang Adaptif, Berorientasi Pelayanan, Sesuai Dengan Prinsip Good and Clean Governance Penguatan Tata Kelola Pemerintahan	DPRD dan Pemerintah Daerah		131.802.000,00	SEKRETARIAT DPRD	
4	02	02	2.03	0004	Pengawasan Urusan Pemerintahan Bidang Perekonomian												
						Jumlah Laporan Hasil Pengawasan Urusan Pemerintahan Bidang Perekonomian	12 Laporan	115.740.000,00	Kab. Sumedang, Semua Kecamatan, Semua Kel/Desa	PENDAPATAN ASLI DAERAH (PAD)	Memperkuat reformasi politik, hukum dan birokrasi, serta memperkuat pencegahan korupsi, narkoba, judi, dan penyeludupan.	Mewujudkan Masyarakat dan Birokrasi yang Adaptif, Berorientasi Pelayanan, Sesuai Dengan Prinsip Good and Clean Governance Penguatan Tata Kelola Pemerintahan	DPRD dan Pemerintah Daerah		131.802.000,00	SEKRETARIAT DPRD	
4	02	02	2.03	0005	Pengawasan Urusan Pemerintahan Bidang Sumber Daya Alam												
						Jumlah Laporan Hasil Pengawasan Urusan Pemerintahan Bidang Sumber Daya Alam	6 Laporan	58.620.000,00	Kab. Sumedang, Semua Kecamatan, Semua Kel/Desa	PENDAPATAN ASLI DAERAH (PAD)	Memperkuat reformasi politik, hukum dan birokrasi, serta memperkuat pencegahan dan pemberantasan korupsi, narkoba, judi, dan penyeludupan.	Mewujudkan Masyarakat dan Birokrasi yang Adaptif, Berorientasi Pelayanan, Sesuai Dengan Prinsip Good and Clean Governance Penguatan Tata Kelola Pemerintahan	DPRD dan Pemerintah Daerah		66.726.000,00	SEKRETARIAT DPRD	
4	02	02	2.03	0006	Pengawasan Tindak Lanjut Hasil Pemeriksaan Laporan Keuangan oleh Badan Pemeriksa Keuangan												
						Jumlah Dokumen Hasil Pengawasan Tindak Lanjut Hasil Pemeriksaan Laporan Keuangan oleh Badan Pemeriksa Keuangan	1 Dokumen	105.105.000,00	Kab. Sumedang, Semua Kecamatan, Semua Kel/Desa	PENDAPATAN ASLI DAERAH (PAD)	Memperkuat reformasi politik, hukum dan birokrasi, serta memperkuat pencegahan dan pemberantasan korupsi, narkoba, judi, dan penyeludupan.	Mewujudkan Masyarakat dan Birokrasi yang Adaptif, Berorientasi Pelayanan, Sesuai Dengan Prinsip Good and Clean Governance Penguatan Tata Kelola Pemerintahan	DPRD dan Pemerintah Daerah		115.615.500,00	SEKRETARIAT DPRD	

No	Kode					Urusan / Bidang Urusan / Program / Kegiatan / Sub Kegiatan	Indikator Program / Kegiatan / Sub Kegiatan	Capaian Kinerja Dan Kerangka Pendanaan					Kelompok Sasaran	Prakiraan Maju Rencana Tahun 2027		Perangkat Daerah Penanggung Jawab	
								Target 2026	Pagu Indikatif (Rp)	Lokasi	Sumber Dana	Prioritas		Target	Pagu Indikatif (Rp)		
												Nasional					Daerah
4	02	02	2.03	0007	Pengawasan Penggunaan Anggaran												
					Jumlah Dokumen Hasil Pengawasan Penggunaan Anggaran	12 Dokumen	220.200.000,00	Kab. Sumedang, Semua Kecamatan, Semua Kel/Desa	PENDAPATAN ASLI DAERAH (PAD)	Memperkuat reformasi politik, hukum dan birokrasi, serta memperkuat pencegahan dan pemberantasan korupsi, narkoba, judi, dan penyeludupan.	-	DPRD dan Pemerintah Daerah		251.196.000,00	SEKRETARIAT DPRD		
4	02	02	2.03	0008	Pembahasan Laporan Keterangan												
					Jumlah Rekomendasi Hasil Pembahasan Laporan Keterangan Pertanggungjawaban Kepala Daerah	1 Dokumen	642.250.000,00	Kab. Sumedang, Semua Kecamatan, Semua Kel/Desa	PENDAPATAN ASLI DAERAH (PAD)	Memperkuat reformasi politik, hukum dan birokrasi, serta memperkuat pencegahan dan pemberantasan korupsi, narkoba, judi, dan penyeludupan.	Mewujudkan Masyarakat dan Birokrasi yang Adaptif, Berorientasi Pelayanan, Sesuai Dengan Prinsip Good and Clean Governance Penguatan Tata Kelola Pemerintahan	DPRD dan Pemerintah Daerah		713.592.000,00	SEKRETARIAT DPRD		
4	02	02	2.04		Peningkatan Kapasitas DPRD												
					Presentase anggota DPRD yang mengikuti pengembangan kompetensi	100 Persen	3.924.811.400,00			Memperkuat reformasi politik, hukum dan birokrasi, serta memperkuat pencegahan dan pemberantasan korupsi, narkoba, judi, dan penyeludupan.	Mewujudkan Masyarakat dan Birokrasi yang Adaptif, Berorientasi Pelayanan, Sesuai Dengan Prinsip Good and Clean Governance Penguatan Tata Kelola Pemerintahan	DPRD	-	5.246.912.040,00			
4	02	02	2.04	0002	Pendalaman Tugas DPRD												
					Jumlah Dokumen Hasil Pendalaman Tugas DPRD	5 Dokumen	1.371.380.000,00	Kab. Sumedang, Semua Kecamatan, Semua Kel/Desa	PENDAPATAN ASLI DAERAH (PAD)	Memperkuat reformasi politik, hukum dan birokrasi, serta memperkuat pencegahan dan pemberantasan korupsi, narkoba, judi, dan penyeludupan.	Mewujudkan Masyarakat dan Birokrasi yang Adaptif, Berorientasi Pelayanan, Sesuai Dengan Prinsip Good and Clean Governance Penguatan Tata Kelola Pemerintahan	DPRD		2.168.600.500,00	SEKRETARIAT DPRD		
4	02	02	2.04	0004	Penyediaan Kelompok Pakar dan Tim Ahli												
					Jumlah Orang dalam Kelompok Pakar dan Tim Ahli	8 Orang	591.078.400,00	Kab. Sumedang, Semua Kecamatan, Semua Kel/Desa	PENDAPATAN ASLI DAERAH (PAD)	Memperkuat reformasi politik, hukum dan birokrasi, serta memperkuat pencegahan dan pemberantasan korupsi, narkoba, judi, dan penyeludupan.	Mewujudkan Masyarakat dan Birokrasi yang Adaptif, Berorientasi Pelayanan, Sesuai Dengan Prinsip Good and Clean Governance Penguatan Tata Kelola Pemerintahan	DPRD		650.186.240,00	SEKRETARIAT DPRD		
4	02	02	2.04	0005	Penyediaan Tenaga Ahli Fraksi												
					Jumlah Tenaga Ahli Fraksi	7 Orang	211.500.000,00	Kab. Sumedang, Semua Kecamatan, Semua Kel/Desa	PENDAPATAN ASLI DAERAH (PAD)	Memperkuat reformasi politik, hukum dan birokrasi, serta memperkuat pencegahan dan pemberantasan korupsi, narkoba, judi, dan penyeludupan.	Mewujudkan Masyarakat dan Birokrasi yang Adaptif, Berorientasi Pelayanan, Sesuai Dengan Prinsip Good and Clean Governance Penguatan Tata Kelola Pemerintahan	DPRD		232.650.000,00	SEKRETARIAT DPRD		
4	02	02	2.04	0006	Penyelenggaraan Hubungan Masyarakat												

No	Kode					Urusan / Bidang Urusan / Program / Kegiatan / Sub Kegiatan	Indikator Program / Kegiatan / Sub Kegiatan	Capaian Kinerja Dan Kerangka Pendanaan						Kelompok Sasaran	Prakiraan Maju Rencana Tahun 2027		Perangkat Daerah Penanggung Jawab
								Target 2026	Pagu Indikatif (Rp)	Lokasi	Sumber Dana	Prioritas			Target	Pagu Indikatif (Rp)	
												Nasional	Daerah				
						Jumlah Dokumen Hasil Penyelenggaraan Hubungan Masyarakat	12 Dokumen	290.350.000,00	Kab. Sumedang, Semua Kecamatan, Semua Kel/Desa	PENDAPATAN ASLI DAERAH (PAD)	Memperkuat reformasi politik, hukum dan birokrasi, serta memperkuat pencegahan dan pemberantasan korupsi, narkoba, judi, dan penyeludupan.	Mewujudkan Masyarakat dan Birokrasi yang Adaptif, Berorientasi Pelayanan, Sesuai Dengan Prinsip Good and Clean Governance Penguatan Tata Kelola Pemerintahan	DPRD		434.350.000,00	SEKRETARIAT DPRD	
4	02	02	2.04	0007	Penyusunan Program Kerja DPRD												
						Jumlah Dokumen Rencana Kerja DPRD	1 Dokumen	322.513.000,00	Kab. Sumedang, Semua Kecamatan, Semua Kel/Desa	PENDAPATAN ASLI DAERAH (PAD)	Memperkuat reformasi politik, hukum dan birokrasi, serta memperkuat pencegahan dan pemberantasan korupsi, narkoba, judi, dan penyeludupan.	Mewujudkan Masyarakat dan Birokrasi yang Adaptif, Berorientasi Pelayanan, Sesuai Dengan Prinsip Good and Clean Governance Penguatan Tata Kelola Pemerintahan	DPRD		374.894.300,00	SEKRETARIAT DPRD	
4	02	02	2.04	0008	Publikasi dan Dokumentasi DPRD												
						Jumlah Dokumen Publikasi dan Dokumentasi DPRD	12 Dokumen	1.137.990.000,00	Kab. Sumedang, Semua Kecamatan, Semua Kel/Desa	PENDAPATAN ASLI DAERAH (PAD)	Memperkuat reformasi politik, hukum dan birokrasi, serta memperkuat pencegahan dan pemberantasan korupsi, narkoba, judi, dan penyeludupan.	Mewujudkan Masyarakat dan Birokrasi yang Adaptif, Berorientasi Pelayanan, Sesuai Dengan Prinsip Good and Clean Governance Penguatan Tata Kelola Pemerintahan	DPRD		1.386.231.000,00	SEKRETARIAT DPRD	
4	02	02	2.05		Penyerapan dan Penghimpunan Aspirasi Masyarakat	Persentase kebutuhan administrasi penjangkaran aspirasi masyarakat	100 Persen	2.801.820.000,00			Memperkuat reformasi politik, hukum dan birokrasi, serta memperkuat pencegahan dan pemberantasan korupsi, narkoba, judi, dan penyeludupan.	Mewujudkan Masyarakat dan Birokrasi yang Adaptif, Berorientasi Pelayanan, Sesuai Dengan Prinsip Good and Clean Governance Penguatan Tata Kelola Pemerintahan	DPRD dan masyarakat	-	4.027.578.500,00		
4	02	02	2.05	0001	Kunjungan Kerja dalam Daerah												
						Jumlah Laporan Hasil Kunjungan Kerja DPRD	19 Laporan	785.980.000,00	Kab. Sumedang, Semua Kecamatan, Semua Kel/Desa	PENDAPATAN ASLI DAERAH (PAD)	Memperkuat reformasi politik, hukum dan birokrasi, serta memperkuat pencegahan dan pemberantasan korupsi, narkoba, judi, dan penyeludupan.	Mewujudkan Masyarakat dan Birokrasi yang Adaptif, Berorientasi Pelayanan, Sesuai Dengan Prinsip Good and Clean Governance Penguatan Tata Kelola Pemerintahan	DPRD dan masyarakat		864.578.000,00	SEKRETARIAT DPRD	
4	02	02	2.05	0002	Penyusunan Pokok-Pokok Pikiran DPRD												
						Jumlah Dokumen Pokok-Pokok Pikiran DPRD yang Disusun	2 Dokumen	188.100.000,00	Kab. Sumedang, Semua Kecamatan, Semua Kel/Desa	PENDAPATAN ASLI DAERAH (PAD)	Memperkuat reformasi politik, hukum dan birokrasi, serta memperkuat pencegahan dan pemberantasan korupsi, narkoba, judi, dan penyeludupan.	Mewujudkan Masyarakat dan Birokrasi yang Adaptif, Berorientasi Pelayanan, Sesuai Dengan Prinsip Good and Clean Governance Penguatan Tata Kelola Pemerintahan	DPRD dan masyarakat		212.894.000,00	SEKRETARIAT DPRD	
4	02	02	2.05	0003	Pelaksanaan Reses												

No	Kode					Urusan / Bidang Urusan / Program / Kegiatan / Sub Kegiatan	Indikator Program / Kegiatan / Sub Kegiatan	Capaian Kinerja Dan Kerangka Pendanaan						Kelompok Sasaran	Prakiraan Maju Rencana Tahun 2027		Perangkat Daerah Penanggung Jawab
								Target 2026	Pagu Indikatif (Rp)	Lokasi	Sumber Dana	Prioritas			Target	Pagu Indikatif (Rp)	
												Nasional	Daerah				
						Jumlah Dokumen Hasil Pelaksanaan Reses	2 Dokumen	1.531.030.000,00	Kab. Sumedang, Semua Kecamatan, Semua Kel/Desa	PENDAPATAN ASLI DAERAH (PAD)	Memperkuat reformasi politik, hukum dan birokrasi, serta memperkuat pencegahan dan pemberantasan korupsi, narkoba, judi, dan penyeludupan.	Mewujudkan Masyarakat dan Birokrasi yang Adaptif, Berorientasi Pelayanan, Sesuai Dengan Prinsip Good and Clean Governance Penguatan Tata Kelola Pemerintahan	DPRD dan masyarakat		2.524.549.500,00	SEKRETARIAT DPRD	
4	02	02	2.05	0004	Sosialisasi Rancangan Peraturan Daerah												
						Jumlah Orang yang Mengikuti Sosialisasi Rancangan Peraturan Daerah	50 Orang	296.710.000,00	Kab. Sumedang, Semua Kecamatan, Semua Kel/Desa	PENDAPATAN ASLI DAERAH (PAD)	Memperkuat reformasi politik, hukum dan birokrasi, serta memperkuat pencegahan dan pemberantasan korupsi, narkoba, judi, dan penyeludupan.	Mewujudkan Masyarakat dan Birokrasi yang Adaptif, Berorientasi Pelayanan, Sesuai Dengan Prinsip Good and Clean Governance Penguatan Tata Kelola Pemerintahan	DPRD dan masyarakat		425.557.000,00	SEKRETARIAT DPRD	
4	02	02	2.06		Pelaksanaan dan Pengawasan Kode Etik DPRD	Persentase kebutuhan administrasi penyelenggaraan penerapan kode etik DPRD	100 Persen	205.950.000,00			Memperkuat reformasi politik, hukum dan birokrasi, serta memperkuat pencegahan dan pemberantasan korupsi, narkoba, judi, dan penyeludupan.	Mewujudkan Masyarakat dan Birokrasi yang Adaptif, Berorientasi Pelayanan, Sesuai Dengan Prinsip Good and Clean Governance Penguatan Tata Kelola Pemerintahan	DPRD	-	263.813.000,00		
4	02	02	2.06	0002	Pengawasan Kode Etik DPRD												
						Jumlah Laporan Hasil Pengawasan Kode Etik DPRD	2 Laporan	205.950.000,00	Kab. Sumedang, Semua Kecamatan, Semua Kel/Desa	PENDAPATAN ASLI DAERAH (PAD)	Memperkuat reformasi politik, hukum dan birokrasi, serta memperkuat pencegahan dan pemberantasan korupsi, narkoba, judi, dan penyeludupan.	Mewujudkan Masyarakat dan Birokrasi yang Adaptif, Berorientasi Pelayanan, Sesuai Dengan Prinsip Good and Clean Governance Penguatan Tata Kelola Pemerintahan	DPRD		263.813.000,00	SEKRETARIAT DPRD	
4	02	02	2.08		Fasilitasi Tugas DPRD	Persentase fasilitasi tugas DPRD	100 Persen	12.468.623.600,00			Memperkuat reformasi politik, hukum dan birokrasi, serta memperkuat pencegahan dan pemberantasan korupsi, narkoba, judi, dan penyeludupan.	Mewujudkan Masyarakat dan Birokrasi yang Adaptif, Berorientasi Pelayanan, Sesuai Dengan Prinsip Good and Clean Governance Penguatan Tata Kelola Pemerintahan	DPRD	-	24.041.383.300,00		
4	02	02	2.08	0001	Koordinasi dan Konsultasi Pelaksanaan Tugas DPRD												
						Jumlah Dokumen Hasil Koordinasi dan Konsultasi Pelaksanaan Tugas DPRD	12 Dokumen	9.649.284.600,00	Kab. Sumedang, Semua Kecamatan, Semua Kel/Desa	PENDAPATAN ASLI DAERAH (PAD)	Memperkuat reformasi politik, hukum dan birokrasi, serta memperkuat pencegahan dan pemberantasan korupsi, narkoba, judi, dan penyeludupan.	Mewujudkan Masyarakat dan Birokrasi yang Adaptif, Berorientasi Pelayanan, Sesuai Dengan Prinsip Good and Clean Governance Penguatan Tata Kelola Pemerintahan	DPRD		19.865.617.200,00	SEKRETARIAT DPRD	
4	02	02	2.08	0002	Penyusunan Laporan Kinerja DPRD												

No	Kode					Urusan / Bidang Urusan / Program / Kegiatan / Sub Kegiatan	Indikator Program / Kegiatan / Sub Kegiatan	Capaian Kinerja Dan Kerangka Pendanaan						Kelompok Sasaran	Prakiraan Maju Rencana Tahun 2027		Perangkat Daerah Penanggung Jawab
								Target 2026	Pagu Indikatif (Rp)	Lokasi	Sumber Dana	Prioritas			Target	Pagu Indikatif (Rp)	
												Nasional	Daerah				
						Jumlah Laporan Fraksi, Alat Kelengkapan dan Kinerja DPRD yang Disusun	1 Laporan	122.912.000,00	Kab. Sumedang, Semua Kecamatan, Semua Kel/Desa	PENDAPATAN ASLI DAERAH (PAD)	Memperkuat reformasi politik, hukum dan birokrasi, serta memperkuat pencegahan dan pemberantasan korupsi, narkoba, judi, dan penyeludupan.	Mewujudkan Masyarakat dan Birokrasi yang Adaptif, Berorientasi Pelayanan, Sesuai Dengan Prinsip Good and Clean Governance Penguatan Tata Kelola Pemerintahan	DPRD		159.161.200,00	SEKRETARIAT DPRD	
4	02	02	2.08	0003	Fasilitasi Pelaksanaan Tugas Badan Musyawarah												
						Jumlah Dokumen Hasil Fasilitasi Pelaksanaan Tugas Badan Musyawarah	3 Dokumen	772.291.000,00	Kab. Sumedang, Semua Kecamatan, Semua Kel/Desa	PENDAPATAN ASLI DAERAH (PAD)	Memperkuat reformasi politik, hukum dan birokrasi, serta memperkuat pencegahan dan pemberantasan korupsi, narkoba, judi, dan penyeludupan.	Mewujudkan Masyarakat dan Birokrasi yang Adaptif, Berorientasi Pelayanan, Sesuai Dengan Prinsip Good and Clean Governance Penguatan Tata Kelola Pemerintahan	DPRD		896.820.100,00	SEKRETARIAT DPRD	
4	02	02	2.08	0004	Fasilitasi Tugas Pimpinan DPRD												
						Jumlah Dokumen Hasil Fasilitasi Tugas Pimpinan DPRD	12 Dokumen	1.523.526.000,00	Kab. Sumedang, Semua Kecamatan, Semua Kel/Desa	PENDAPATAN ASLI DAERAH (PAD)	Memperkuat reformasi politik, hukum dan birokrasi, serta memperkuat pencegahan dan pemberantasan korupsi, narkoba, judi, dan penyeludupan.	Mewujudkan Masyarakat dan Birokrasi yang Adaptif, Berorientasi Pelayanan, Sesuai Dengan Prinsip Good and Clean Governance Penguatan Tata Kelola Pemerintahan	DPRD		2.166.986.800,00	SEKRETARIAT DPRD	
4	02	02	2.08	0005	Fasilitasi Pelaksanaan Tugas Panitia Khusus												
						Jumlah Dokumen Hasil Fasilitasi Pelaksanaan Tugas Panitia Khusus	2 Dokumen	400.610.000,00	Kab. Sumedang, Semua Kecamatan, Semua Kel/Desa	PENDAPATAN ASLI DAERAH (PAD)	Memperkuat reformasi politik, hukum dan birokrasi, serta memperkuat pencegahan dan pemberantasan korupsi, narkoba, judi, dan penyeludupan.	Mewujudkan Masyarakat dan Birokrasi yang Adaptif, Berorientasi Pelayanan, Sesuai Dengan Prinsip Good and Clean Governance Penguatan Tata Kelola Pemerintahan	DPRD		952.798.000,00	SEKRETARIAT DPRD	
						Badan Perencanaan Pembangunan, Riset dan Inovasi Daerah		17.434.610.817,00							23.442.150.000,00		
5						UNSUR PENUNJANG URUSAN PEMERINTAHAN		17.434.610.817,00							23.442.150.000,00		
5	01					PERENCANAAN		16.359.610.817,00							21.864.900.000,00		
260	5	01	01			PROGRAM PENUNJANG URUSAN PEMERINTAHAN DAERAH KABUPATEN/KOTA	Nilai SAKIP Perangkat Daerah	AA 92	11.576.287.817,00						13.638.500.000,00		
	5	01	01	2.01		Perencanaan, Penganggaran, dan Evaluasi Kinerja Perangkat Daerah	Jumlah Dokumen Perencanaan, Penganggaran, dan Evaluasi Kinerja Perangkat Daerah	15 Dokumen	119.400.000,00				Penguatan Tata Kelola Pemerintahan	Bappppeda Kabupaten Sumedang		217.500.000,00	
5	01	01	2.01	0001	Penyusunan Dokumen Perencanaan Perangkat Daerah												
						Jumlah Dokumen Perencanaan Perangkat Daerah	2 Dokumen	38.000.000,00	Kab. Sumedang, Semua Kecamatan, Semua Kel/Desa	PENDAPATAN ASLI DAERAH (PAD)		Penguatan Tata Kelola Pemerintahan	Bappppeda Kabupaten Sumedang		55.000.000,00	BADAN PERENCANAAN PEMBANGUNAN, RISET DAN INOVASI DAERAH	
5	01	01	2.01	0002	Koordinasi dan Penyusunan Dokumen RKA-SKPD												

No	Kode					Urusan / Bidang Urusan / Program / Kegiatan / Sub Kegiatan	Indikator Program / Kegiatan / Sub Kegiatan	Capaian Kinerja Dan Kerangka Pendanaan					Kelompok Sasaran	Prakiraan Maju Rencana Tahun 2027		Perangkat Daerah Penanggung Jawab	
								Target 2026	Pagu Indikatif (Rp)	Lokasi	Sumber Dana	Prioritas		Target	Pagu Indikatif (Rp)		
												Nasional					Daerah
						Jumlah Dokumen RKA-SKPD dan Laporan Hasil Koordinasi Penyusunan Dokumen RKA-SKPD	1 Dokumen	9.950.000,00	Kab. Sumedang, Semua Kecamatan, Semua Kel/Desa	PENDAPATAN ASLI DAERAH (PAD)	-	Penguatan Tata Kelola Pemerintahan	Bappppeda Kabupaten Sumedang	15.000.000,00	BADAN PERENCANAAN PEMBANGUNAN, RISET DAN INOVASI DAERAH		
5	01	01	2.01	0003	Koordinasi dan Penyusunan Dokumen Perubahan RKA-SKPD												
						Jumlah Dokumen Perubahan RKA-SKPD dan Laporan Hasil Koordinasi Penyusunan Dokumen Perubahan RKA-SKPD	1 Dokumen	6.300.000,00	Kab. Sumedang, Semua Kecamatan, Semua Kel/Desa	PENDAPATAN ASLI DAERAH (PAD)	-	Penguatan Tata Kelola Pemerintahan	Bappppeda Kabupaten Sumedang	10.000.000,00	BADAN PERENCANAAN PEMBANGUNAN, RISET DAN INOVASI DAERAH		
5	01	01	2.01	0004	Koordinasi dan Penyusunan DPA-SKPD												
						Jumlah Dokumen DPA-SKPD dan Laporan Hasil Koordinasi Penyusunan Dokumen DPA-SKPD	1 Dokumen	3.050.000,00	Kab. Sumedang, Semua Kecamatan, Semua Kel/Desa	PENDAPATAN ASLI DAERAH (PAD)	-	Penguatan Tata Kelola Pemerintahan	Bappppeda Kabupaten Sumedang	5.000.000,00	BADAN PERENCANAAN PEMBANGUNAN, RISET DAN INOVASI DAERAH		
5	01	01	2.01	0005	Koordinasi dan Penyusunan Perubahan DPA- SKPD												
						Jumlah Dokumen Perubahan DPA-SKPD dan Laporan Hasil Koordinasi Penyusunan Dokumen Perubahan DPA-SKPD	1 Dokumen	3.600.000,00	Kab. Sumedang, Semua Kecamatan, Semua Kel/Desa	PENDAPATAN ASLI DAERAH (PAD)	-	Penguatan Tata Kelola Pemerintahan	Bappppeda Kabupaten Sumedang	7.500.000,00	BADAN PERENCANAAN PEMBANGUNAN, RISET DAN INOVASI DAERAH		
5	01	01	2.01	0006	Koordinasi dan Penyusunan Laporan Capaian Kinerja dan Ikhtisar Realisasi Kinerja SKPD												
						Jumlah Laporan Capaian Kinerja dan Ikhtisar Realisasi Kinerja SKPD dan Laporan Hasil Koordinasi Penyusunan Laporan Capaian Kinerja dan Ikhtisar Realisasi Kinerja SKPD	8 Laporan	18.500.000,00	Kab. Sumedang, Semua Kecamatan, Semua Kel/Desa	PENDAPATAN ASLI DAERAH (PAD)	-	Penguatan Tata Kelola Pemerintahan	Bappppeda Kabupaten Sumedang	25.000.000,00	BADAN PERENCANAAN PEMBANGUNAN, RISET DAN INOVASI DAERAH		
5	01	01	2.01	0010	Pelaksanaan Forum Perangkat Daerah Berdasarkan Bidang Urusan yang Diampu dalam Rangka Penyusunan Dokumen Perencanaan Perangkat Daerah												
						Jumlah Berita Acara Hasil Forum Perangkat Daerah Berdasarkan Bidang Urusan yang Diampu dalam Rangka Penyusunan Dokumen Perencanaan Perangkat Daerah	1 Berita Acara	30.000.000,00	Kab. Sumedang, Semua Kecamatan, Semua Kel/Desa	PENDAPATAN ASLI DAERAH (PAD)	-	Penguatan Tata Kelola Pemerintahan	Bappppeda Kabupaten Sumedang	50.000.000,00	BADAN PERENCANAAN PEMBANGUNAN, RISET DAN INOVASI DAERAH		
5	01	01	2.01	0011	Penyusunan Dokumen Perencanaan Urusan Selain Renstra PD dan Renja PD												
						Jumlah Dokumen Perencanaan Urusan Selain Renstra PD dan Renja PD yang disusun	4 Dokumen	10.000.000,00	Kab. Sumedang, Semua Kecamatan, Semua Kel/Desa	PENDAPATAN ASLI DAERAH (PAD)	-	Penguatan Tata Kelola Pemerintahan	Bappppeda Kabupaten Sumedang	50.000.000,00	BADAN PERENCANAAN PEMBANGUNAN, RISET DAN INOVASI DAERAH		
5	01	01	2.02		Administrasi Keuangan Perangkat Daerah	Jumlah Dokumen Administrasi Keuangan Perangkat Daerah	3 Dokumen	9.013.561.817,00			-	Penguatan Tata Kelola Pemerintahan	Aparatur Bappppeda Kabupaten Sumedang	9.782.500.000,00			
5	01	01	2.02	0001	Penyediaan Gaji dan Tunjangan ASN												
						Jumlah Orang yang Menerima Gaji dan Tunjangan ASN	55 Orang/bulan	9.006.711.817,00	Kab. Sumedang, Semua Kecamatan, Semua Kel/Desa	PENDAPATAN ASLI DAERAH (PAD), DANA ALOKASI UMUM (DAU)	-	Penguatan Tata Kelola Pemerintahan	Aparatur Bappppeda Kabupaten Sumedang	9.750.000.000,00	BADAN PERENCANAAN PEMBANGUNAN, RISET DAN INOVASI DAERAH		
5	01	01	2.02	0003	Pelaksanaan Penatausahaan dan												

No	Kode					Urusan / Bidang Urusan / Program / Kegiatan / Sub Kegiatan	Indikator Program / Kegiatan / Sub Kegiatan	Capaian Kinerja Dan Kerangka Pendanaan						Kelompok Sasaran	Prakiraan Maju Rencana Tahun 2027		Perangkat Daerah Penanggung Jawab
								Target 2026	Pagu Indikatif (Rp)	Lokasi	Sumber Dana	Prioritas			Target	Pagu Indikatif (Rp)	
												Nasional	Daerah				
						Jumlah Dokumen Penatausahaan dan Pengujian/Verifikasi Keuangan SKPD	12 Dokumen	3.250.000,00	Kab. Sumedang, Semua Kecamatan, Semua Kel/Desa	PENDAPATAN ASLI DAERAH (PAD)	-	Penguatan Tata Kelola Pemerintahan	Aparatur Bappppeda Kabupaten Sumedang		15.000.000,00	BADAN PERENCANAAN PEMBANGUNAN, Riset Dan Inovasi Daerah	
5	01	01	2.02	0007	Koordinasi dan Penyusunan Laporan Keuangan Bulanan/ Triwulanan/ Semesteran SKPD												
						Jumlah Laporan Keuangan Bulanan/ Triwulanan/ Semesteran SKPD dan Laporan Koordinasi Penyusunan Laporan Keuangan Bulanan/Triwulanan/ Semesteran SKPD	12 Laporan	3.600.000,00	Kab. Sumedang, Semua Kecamatan, Semua Kel/Desa	PENDAPATAN ASLI DAERAH (PAD)	-	Penguatan Tata Kelola Pemerintahan	Aparatur Bappppeda Kabupaten Sumedang		17.500.000,00	BADAN PERENCANAAN PEMBANGUNAN, Riset Dan Inovasi Daerah	
5	01	01	2.03		Administrasi Barang Milik Daerah pada Perangkat Daerah	Jumlah Laporan Administrasi Barang Milik Daerah pada Perangkat Daerah	3 Laporan	11.450.000,00			-	Penguatan Tata Kelola Pemerintahan	Aset Bappppeda Kabupaten Sumedang		13.500.000,00		
5	01	01	2.03	0001	Penyusunan Perencanaan Kebutuhan Barang Milik Daerah SKPD												
						Jumlah Rencana Kebutuhan Barang Milik Daerah SKPD	4 Dokumen	3.000.000,00	Kab. Sumedang, Semua Kecamatan, Semua Kel/Desa	PENDAPATAN ASLI DAERAH (PAD)	-	Penguatan Tata Kelola Pemerintahan	Aset Bappppeda Kabupaten Sumedang		3.500.000,00	BADAN PERENCANAAN PEMBANGUNAN, Riset Dan Inovasi Daerah	
5	01	01	2.03	0005	Rekonsiliasi dan Penyusunan Laporan Barang Milik Daerah pada SKPD												
						Jumlah Laporan Rekonsiliasi dan Penyusunan Laporan Barang Milik Daerah pada SKPD	12 Laporan	4.000.000,00	Kab. Sumedang, Semua Kecamatan, Semua Kel/Desa	PENDAPATAN ASLI DAERAH (PAD)	-	Penguatan Tata Kelola Pemerintahan	Aset Bappppeda Kabupaten Sumedang		4.500.000,00	BADAN PERENCANAAN PEMBANGUNAN, Riset Dan Inovasi Daerah	
5	01	01	2.03	0006	Penatausahaan Barang Milik Daerah pada SKPD												
						Jumlah Laporan Penatausahaan Barang Milik Daerah pada SKPD	12 Laporan	4.450.000,00	Kab. Sumedang, Semua Kecamatan, Semua Kel/Desa	PENDAPATAN ASLI DAERAH (PAD)	-	Penguatan Tata Kelola Pemerintahan	Aset Bappppeda Kabupaten Sumedang		5.500.000,00	BADAN PERENCANAAN PEMBANGUNAN, Riset Dan Inovasi Daerah	
5	01	01	2.05		Administrasi Kepegawaian Perangkat Daerah	Nilai Indeks Profesionalitas ASN	undefined Nilai	125.740.000,00			-	Penguatan Tata Kelola Pemerintahan	Aparatur Bappppeda Kabupaten Sumedang		230.000.000,00		
5	01	01	2.05	0003	Pendataan dan Pengolahan Administrasi Kepegawaian												
						Jumlah Dokumen Pendataan dan Pengolahan Administrasi Kepegawaian	4 Dokumen	15.740.000,00	Kab. Sumedang, Semua Kecamatan, Semua Kel/Desa	PENDAPATAN ASLI DAERAH (PAD)	-	Penguatan Tata Kelola Pemerintahan	Aparatur Bappppeda Kabupaten Sumedang		25.000.000,00	BADAN PERENCANAAN PEMBANGUNAN, Riset Dan Inovasi Daerah	
5	01	01	2.05	0009	Pendidikan dan Pelatihan Pegawai Berdasarkan Tugas dan Fungsi												
						Jumlah Pegawai Berdasarkan Tugas dan Fungsi yang Mengikuti Pendidikan dan Pelatihan	5 Orang	10.000.000,00	Kab. Sumedang, Semua Kecamatan, Semua Kel/Desa	PENDAPATAN ASLI DAERAH (PAD)	-	Penguatan Tata Kelola Pemerintahan	Aparatur Bappppeda Kabupaten Sumedang		55.000.000,00	BADAN PERENCANAAN PEMBANGUNAN, Riset Dan Inovasi Daerah	
5	01	01	2.05	0011	Bimbingan Teknis Implementasi Peraturan Perundang-Undangan												

No	Kode					Urusan / Bidang Urusan / Program / Kegiatan / Sub Kegiatan	Indikator Program / Kegiatan / Sub Kegiatan	Capaian Kinerja Dan Kerangka Pendanaan						Kelompok Sasaran	Prakiraan Maju Rencana Tahun 2027		Perangkat Daerah Penanggung Jawab
								Target 2026	Pagu Indikatif (Rp)	Lokasi	Sumber Dana	Prioritas			Target	Pagu Indikatif (Rp)	
												Nasional	Daerah				
						Jumlah Orang yang Mengikuti Bimbingan Teknis Implementasi Peraturan Perundang-Undangan	90 Orang	100.000.000,00	Kab. Sumedang, Semua Kecamatan, Semua Kel/Desa	PENDAPATAN ASLI DAERAH (PAD)	-	Mewujudkan Masyarakat dan Birokrasi yang Adaptif, Berorientasi Pelayanan, Sesuai Dengan Prinsip Good and Clean Governance Penguatan Tata Kelola Pemerintahan	Aparatur Bappppeda Kabupaten Sumedang		150.000.000,00	BADAN PERENCANAAN PEMBANGUNAN, RISET DAN INOVASI DAERAH	
5	01	01	2.06		Administrasi Umum Perangkat Daerah	1. Dokumen Pendukung pelaksanaan SPBE di Perangkat Daerah ; 2. Nilai SKM Perangkat Daerah ; 3. Persentase Kebutuhan Sarana dan Prasarana yang Terpenuhi.	1 Dokumen undefined Nilai 100 Persen	701.106.000,00			-	Penguatan Tata Kelola Pemerintahan	Bappppeda Kabupaten Sumedang	-	1.350.000.000,00		
5	01	01	2.06	0002	Penyediaan Peralatan dan Perlengkapan Kantor												
						Jumlah Paket Peralatan dan Perlengkapan Kantor yang Disediakan	1 Paket	91.492.000,00	Kab. Sumedang, Semua Kecamatan, Semua Kel/Desa	PENDAPATAN ASLI DAERAH (PAD)	-	Penguatan Tata Kelola Pemerintahan	Bappppeda Kabupaten Sumedang		225.000.000,00	BADAN PERENCANAAN PEMBANGUNAN, RISET DAN INOVASI DAERAH	
5	01	01	2.06	0003	Penyediaan Peralatan Rumah Tangga												
						Jumlah Paket Peralatan Rumah Tangga yang Disediakan	1 Paket	76.000.000,00	Kab. Sumedang, Semua Kecamatan, Semua Kel/Desa	PENDAPATAN ASLI DAERAH (PAD)	-	Penguatan Tata Kelola Pemerintahan	Bappppeda Kabupaten Sumedang		160.000.000,00	BADAN PERENCANAAN PEMBANGUNAN, RISET DAN INOVASI DAERAH	
5	01	01	2.06	0004	Penyediaan Bahan Logistik Kantor												
						Jumlah Paket Bahan Logistik Kantor yang Disediakan	1 Paket	251.410.000,00	Kab. Sumedang, Semua Kecamatan, Semua Kel/Desa	PENDAPATAN ASLI DAERAH (PAD)	-	Penguatan Tata Kelola Pemerintahan	Bappppeda Kabupaten Sumedang		300.000.000,00	BADAN PERENCANAAN PEMBANGUNAN, RISET DAN INOVASI DAERAH	
5	01	01	2.06	0005	Penyediaan Barang Cetak dan Penggandaan												
						Jumlah Paket Barang Cetak dan Penggandaan yang Disediakan	1 Paket	50.000.000,00	Kab. Sumedang, Semua Kecamatan, Semua Kel/Desa	PENDAPATAN ASLI DAERAH (PAD)	-	Penguatan Tata Kelola Pemerintahan	Bappppeda Kabupaten Sumedang		130.000.000,00	BADAN PERENCANAAN PEMBANGUNAN, RISET DAN INOVASI DAERAH	
5	01	01	2.06	0006	Penyediaan Bahan Bacaan dan Peraturan Perundang-undangan												
						Jumlah Dokumen Bahan Bacaan dan Peraturan Perundang-Undangan yang Disediakan	36 Dokumen	47.124.000,00	Kab. Sumedang, Semua Kecamatan, Semua Kel/Desa	PENDAPATAN ASLI DAERAH (PAD)	-	Penguatan Tata Kelola Pemerintahan	Bappppeda Kabupaten Sumedang		52.500.000,00	BADAN PERENCANAAN PEMBANGUNAN, RISET DAN INOVASI DAERAH	
5	01	01	2.06	0009	Penyelenggaraan Rapat Koordinasi dan Konsultasi SKPD												
						Jumlah Laporan Penyelenggaraan Rapat Koordinasi dan Konsultasi SKPD	12 Laporan	149.888.000,00	Kab. Sumedang, Semua Kecamatan, Semua Kel/Desa	PENDAPATAN ASLI DAERAH (PAD)	-	Penguatan Tata Kelola Pemerintahan	Bappppeda Kabupaten Sumedang		400.000.000,00	BADAN PERENCANAAN PEMBANGUNAN, RISET DAN INOVASI DAERAH	
5	01	01	2.06	0010	Penatausahaan Arsip Dinamis pada SKPD												

No	Kode					Urusan / Bidang Urusan / Program / Kegiatan / Sub Kegiatan	Indikator Program / Kegiatan / Sub Kegiatan	Capaian Kinerja Dan Kerangka Pendanaan					Kelompok Sasaran	Prakiraan Maju Rencana Tahun 2027		Perangkat Daerah Penanggung Jawab	
								Target 2026	Pagu Indikatif (Rp)	Lokasi	Sumber Dana	Prioritas		Target	Pagu Indikatif (Rp)		
												Nasional					Daerah
						Jumlah Dokumen Penatausahaan Arsip Dinamis pada SKPD	1 Dokumen	25.192.000,00	Kab. Sumedang, Semua Kecamatan, Semua Kel/Desa	PENDAPATAN ASLI DAERAH (PAD)	-	Penguatan Tata Kelola Pemerintahan	Bappppeda Kabupaten Sumedang		32.500.000,00	BADAN PERENCANAAN PEMBANGUNAN, RISET DAN INOVASI DAERAH	
5	01	01	2.06	0011	Dukungan Pelaksanaan Sistem Pemerintahan Berbasis Elektronik pada SKPD												
						Jumlah Dokumen Dukungan Pelaksanaan Sistem Pemerintahan Berbasis Elektronik pada SKPD	1 Dokumen	10.000.000,00	Kab. Sumedang, Semua Kecamatan, Semua Kel/Desa	PENDAPATAN ASLI DAERAH (PAD)	-	Penguatan Tata Kelola Pemerintahan	Bappppeda Kabupaten Sumedang		50.000.000,00	BADAN PERENCANAAN PEMBANGUNAN, RISET DAN INOVASI DAERAH	
5	01	01	2.07		Pengadaan Barang Milik Daerah Penunjang Urusan Pemerintah Daerah	Persentase Barang Milik Daerah Penunjang Urusan Pemerintah Daerah yang terpenuhi	100 Persen	75.000.000,00			-	Penguatan Tata Kelola Pemerintahan	Aset Bappppeda Kabupaten Sumedang	-	125.000.000,00		
5	01	01	2.07	0006	Pengadaan Peralatan dan Mesin Lainnya												
						Jumlah Unit Peralatan dan Mesin Lainnya yang Disediakan	7 Unit	75.000.000,00	Kab. Sumedang, Semua Kecamatan, Semua Kel/Desa	PENDAPATAN ASLI DAERAH (PAD)	-	Penguatan Tata Kelola Pemerintahan	Aset Bappppeda Kabupaten Sumedang		125.000.000,00	BADAN PERENCANAAN PEMBANGUNAN, RISET DAN INOVASI DAERAH	
5	01	01	2.08		Penyediaan Jasa Penunjang Urusan Pemerintahan Daerah	Jumlah Laporan Penyediaan Jasa Penunjang Urusan Pemerintahan Daerah	undefined undefined	1.201.050.000,00			-	Penguatan Tata Kelola Pemerintahan	Bappppeda Kabupaten Sumedang	-	1.385.000.000,00		
5	01	01	2.08	0002	Penyediaan Jasa Komunikasi, Sumber Daya Air dan Listrik												
						Jumlah Laporan Penyediaan Jasa Komunikasi, Sumber Daya Air dan Listrik yang Disediakan	1 Laporan	131.800.000,00	Kab. Sumedang, Semua Kecamatan, Semua Kel/Desa	PENDAPATAN ASLI DAERAH (PAD)	-	Penguatan Tata Kelola Pemerintahan	Bappppeda Kabupaten Sumedang		160.000.000,00	BADAN PERENCANAAN PEMBANGUNAN, RISET DAN INOVASI DAERAH	
5	01	01	2.08	0003	Penyediaan Jasa Peralatan dan Perlengkapan Kantor												
						Jumlah Laporan Penyediaan Jasa Peralatan dan Perlengkapan Kantor yang Disediakan	1 Laporan	10.000.000,00	Kab. Sumedang, Semua Kecamatan, Semua Kel/Desa	PENDAPATAN ASLI DAERAH (PAD)	-	Penguatan Tata Kelola Pemerintahan	Bappppeda Kabupaten Sumedang		50.000.000,00	BADAN PERENCANAAN PEMBANGUNAN, RISET DAN INOVASI DAERAH	
5	01	01	2.08	0004	Penyediaan Jasa Pelayanan Umum Kantor												
						Jumlah Laporan Penyediaan Jasa Pelayanan Umum Kantor yang Disediakan	1 Laporan	1.059.250.000,00	Kab. Sumedang, Semua Kecamatan, Semua Kel/Desa	PENDAPATAN ASLI DAERAH (PAD)	-	Penguatan Tata Kelola Pemerintahan	Bappppeda Kabupaten Sumedang		1.175.000.000,00	BADAN PERENCANAAN PEMBANGUNAN, RISET DAN INOVASI DAERAH	
5	01	01	2.09		Pemeliharaan Barang Milik Daerah Penunjang Urusan Pemerintahan Daerah	Persentase Barang Milik Daerah Penunjang Urusan Pemerintahan Daerah dalam kondisi baik	100 persen	328.980.000,00			-	Penguatan Tata Kelola Pemerintahan	Aset Bappppeda Kab. Sumedang	-	535.000.000,00		
5	01	01	2.09	0002	Penyediaan Jasa Pemeliharaan, Biaya Pemeliharaan, Pajak dan Perizinan Kendaraan Dinas Operasional atau Lapangan												
						Jumlah Kendaraan Dinas Operasional atau Lapangan yang Dipelihara dan Dibayarkan Pajak dan Perizinannya	37 Unit	228.980.000,00	Kab. Sumedang, Semua Kecamatan, Semua Kel/Desa	PENDAPATAN ASLI DAERAH (PAD)	-	Penguatan Tata Kelola Pemerintahan	Aset Bappppeda Kab. Sumedang		325.000.000,00	BADAN PERENCANAAN PEMBANGUNAN, RISET DAN INOVASI DAERAH	
5	01	01	2.09	0006	Pemeliharaan Peralatan dan Mesin Lainnya												

No	Kode					Urusan / Bidang Urusan / Program / Kegiatan / Sub Kegiatan	Indikator Program / Kegiatan / Sub Kegiatan	Capaian Kinerja Dan Kerangka Pendanaan					Kelompok Sasaran	Prakiraan Maju Rencana Tahun 2027		Perangkat Daerah Penanggung Jawab	
								Target 2026	Pagu Indikatif (Rp)	Lokasi	Sumber Dana	Prioritas		Target	Pagu Indikatif (Rp)		
												Nasional					Daerah
						Jumlah Peralatan dan Mesin Lainnya yang Dipelihara	30 Unit	30.000.000,00	Kab. Sumedang, Semua Kecamatan, Semua Kel/Desa	PENDAPATAN ASLI DAERAH (PAD)	-	Penguatan Tata Kelola Pemerintahan	Aset Bapppppeda Kab. Sumedang	35.000.000,00	BADAN PERENCANAAN PEMBANGUNAN, RISET DAN INOVASI DAERAH		
5	01	01	2.09	0009	Pemeliharaan/Rehabilitasi Gedung Kantor dan Bangunan Lainnya												
						Jumlah Gedung Kantor dan Bangunan Lainnya yang Dipelihara/Direhabilitasi	1 Unit	50.000.000,00	Kab. Sumedang, Semua Kecamatan, Semua Kel/Desa	PENDAPATAN ASLI DAERAH (PAD)	-	Penguatan Tata Kelola Pemerintahan	Aset Bapppppeda Kab. Sumedang	100.000.000,00	BADAN PERENCANAAN PEMBANGUNAN, RISET DAN INOVASI DAERAH		
5	01	01	2.09	0010	Pemeliharaan/Rehabilitasi Sarana dan Prasarana Gedung Kantor atau Bangunan Lainnya												
						Jumlah Sarana dan Prasarana Gedung Kantor atau Bangunan Lainnya yang Dipelihara/Direhabilitasi	1 Unit	20.000.000,00	Kab. Sumedang, Semua Kecamatan, Semua Kel/Desa	PENDAPATAN ASLI DAERAH (PAD)	-	Penguatan Tata Kelola Pemerintahan	Aset Bapppppeda Kab. Sumedang	75.000.000,00	BADAN PERENCANAAN PEMBANGUNAN, RISET DAN INOVASI DAERAH		
261	5	01	02		PROGRAM PERENCANAAN, PENGENDALIAN DAN EVALUASI PEMBANGUNAN DAERAH	Tingkat kualitas dokumen perencanaan pembangunan daerah (Memenuhi item penilaian PPD untuk aspek kualitas dokumen)	100 persen	1.283.323.000,00						2.580.000.000,00			
5	01	02	2.01		Penyusunan Perencanaan dan Pendanaan	Tingkat konsistensi perencanaan dan penganggaran Program pembangunan daerah	100 persen	883.323.000,00				Mewujudkan Masyarakat dan Birokrasi yang Adaptif, Berorientasi Pelayanan, Sesuai Dengan Prinsip Good and Clean Governance Penguatan Tata Kelola Pemerintahan	Kabupaten Sumedang	1.810.000.000,00			
5	01	02	2.01	0001	Analisis Kondisi Daerah, Permasalahan, dan Isu Strategis Pembangunan Daerah												
						Jumlah Dokumen Rancangan Awal RPJMD/RKPD (Sesuai Kebutuhan Jika RPJMD Maka Rancangan Teknokratik)	2 Dokumen	53.323.000,00	Kab. Sumedang, Semua Kecamatan, Semua Kel/Desa	PENDAPATAN ASLI DAERAH (PAD)	-	Mewujudkan Masyarakat dan Birokrasi yang Adaptif, Berorientasi Pelayanan, Sesuai Dengan Prinsip Good and Clean Governance Penguatan Tata Kelola Pemerintahan	Kabupaten Sumedang	400.000.000,00	BADAN PERENCANAAN PEMBANGUNAN, RISET DAN INOVASI DAERAH		
5	01	02	2.01	0002	Koordinasi Penelaahan Dokumen Perencanaan Pembangunan Daerah dengan Dokumen Kebijakan Lainnya												
						Jumlah Telaahan Dokumen Perencanaan Pembangunan Daerah Daerah	2 Dokumen	50.000.000,00	Kab. Sumedang, Semua Kecamatan, Semua Kel/Desa	PENDAPATAN ASLI DAERAH (PAD)	-	Mewujudkan Masyarakat dan Birokrasi yang Adaptif, Berorientasi Pelayanan, Sesuai Dengan Prinsip Good and Clean Governance Penguatan Tata Kelola Pemerintahan	Kabupaten Sumedang	260.000.000,00	BADAN PERENCANAAN PEMBANGUNAN, RISET DAN INOVASI DAERAH		
5	01	02	2.01	0003	Pelaksanaan Konsultasi Publik												

No	Kode					Urusan / Bidang Urusan / Program / Kegiatan / Sub Kegiatan	Indikator Program / Kegiatan / Sub Kegiatan	Capaian Kinerja Dan Kerangka Pendanaan					Kelompok Sasaran	Prakiraan Maju Rencana Tahun 2027		Perangkat Daerah Penanggung Jawab	
								Target 2026	Pagu Indikatif (Rp)	Lokasi	Sumber Dana	Prioritas		Target	Pagu Indikatif (Rp)		
												Nasional					Daerah
						Jumlah Berita Acara Konsultasi Publik	1 Berita Acara	50.000.000,00	Kab. Sumedang, Semua Kecamatan, Semua Kel/Desa	PENDAPATAN ASLI DAERAH (PAD)	-	Penguatan Tata Kelola Pemerintahan	Kabupaten Sumedang	150.000.000,00	BADAN PERENCANAAN PEMBANGUNAN, RISET DAN INOVASI DAERAH		
5	01	02	2.01	0004	Koordinasi Pelaksanaan Forum Perangkat Daerah/Lintas Perangkat Daerah												
						Jumlah Berita Acara Forum Perangkat Daerah/Lintas Perangkat Daerah	29 Berita Acara	50.000.000,00	Kab. Sumedang, Semua Kecamatan, Semua Kel/Desa	PENDAPATAN ASLI DAERAH (PAD)	-	Penguatan Tata Kelola Pemerintahan	Kabupaten Sumedang	50.000.000,00	BADAN PERENCANAAN PEMBANGUNAN, RISET DAN INOVASI DAERAH		
5	01	02	2.01	0005	Pelaksanaan Musrenbang Kabupaten/Kota												
						Jumlah Berita Acara Musrenbang Kabupaten/Kota	1 Berita Acara	150.000.000,00	Kab. Sumedang, Semua Kecamatan, Semua Kel/Desa	PENDAPATAN ASLI DAERAH (PAD)	-	Penguatan Tata Kelola Pemerintahan	Kabupaten Sumedang	250.000.000,00	BADAN PERENCANAAN PEMBANGUNAN, RISET DAN INOVASI DAERAH		
5	01	02	2.01	0006	Penyiapan Bahan Koordinasi Musrenbang Kecamatan												
						Jumlah Usulan yang Terverifikasi oleh Kecamatan	1350 Usulan	30.000.000,00	Kab. Sumedang, Semua Kecamatan, Semua Kel/Desa	PENDAPATAN ASLI DAERAH (PAD)	-	Penguatan Tata Kelola Pemerintahan	Kabupaten Sumedang	50.000.000,00	BADAN PERENCANAAN PEMBANGUNAN, RISET DAN INOVASI DAERAH		
5	01	02	2.01	0007	Koordinasi Penyusunan dan Penetapan Dokumen Perencanaan Pembangunan Daerah Kabupaten/Kota												
						Jumlah Dokumen Perencanaan Pembangunan Daerah Kabupaten/Kota yang Ditetapkan (RPJPD/RPJMD/RKPD)	2 Dokumen	500.000.000,00	Kab. Sumedang, Semua Kecamatan, Semua Kel/Desa	PENDAPATAN ASLI DAERAH (PAD)	-	Penguatan Tata Kelola Pemerintahan	Kabupaten Sumedang	650.000.000,00	BADAN PERENCANAAN PEMBANGUNAN, RISET DAN INOVASI DAERAH		
5	01	02	2.02		Analisis Data dan Informasi Pemerintahan Daerah Bidang Perencanaan Pembangunan Daerah	Persentase dokumen analisis data dan informasi daerah kabupaten yang telah dilengkapi data akurat	100 persen	115.000.000,00			-	Penguatan Tata Kelola Pemerintahan	Kabupaten Sumedang	300.000.000,00			
5	01	02	2.02	0001	Analisis Data dan Informasi Perencanaan Pembangunan Daerah												
						Jumlah Dokumen Hasil Analisis Data untuk Penyusunan Kebijakan Perencanaan Pembangunan Daerah (Semua Perencanaan Pembangunan Daerah)	1 Dokumen	25.000.000,00	Kab. Sumedang, Semua Kecamatan, Semua Kel/Desa	PENDAPATAN ASLI DAERAH (PAD)	-	Penguatan Tata Kelola Pemerintahan	Kabupaten Sumedang	50.000.000,00	BADAN PERENCANAAN PEMBANGUNAN, RISET DAN INOVASI DAERAH		
5	01	02	2.02	0002	Pembinaan dan Pemanfaatan Data dan Informasi Perencanaan Pembangunan Perangkat Daerah												
						Jumlah Orang yang Dibina dalam Pemanfaatan Data dan Informasi	28 Orang	75.000.000,00	Kab. Sumedang, Semua Kecamatan, Semua Kel/Desa	PENDAPATAN ASLI DAERAH (PAD)	-	Penguatan Tata Kelola Pemerintahan	Kabupaten Sumedang	200.000.000,00	BADAN PERENCANAAN PEMBANGUNAN, RISET DAN INOVASI DAERAH		
5	01	02	2.02	0003	Penyusunan Profil Pembangunan Daerah Kabupaten/Kota												
						Jumlah Buku Profil Pembangunan Daerah yang Diterbitkan	1 Buku	15.000.000,00	Kab. Sumedang, Semua Kecamatan, Semua Kel/Desa	PENDAPATAN ASLI DAERAH (PAD)	-	Penguatan Tata Kelola Pemerintahan	Kabupaten Sumedang	50.000.000,00	BADAN PERENCANAAN PEMBANGUNAN, RISET DAN INOVASI DAERAH		

No	Kode				Urusan / Bidang Urusan / Program / Kegiatan / Sub Kegiatan	Indikator Program / Kegiatan / Sub Kegiatan	Capaian Kinerja Dan Kerangka Pendanaan					Kelompok Sasaran	Prakiraan Maju Rencana Tahun 2027		Perangkat Daerah Penanggung Jawab	
							Target 2026	Pagu Indikatif (Rp)	Lokasi	Sumber Dana	Prioritas		Target	Pagu Indikatif (Rp)		
											Nasional					Daerah
5	01	02	2.03		Pengendalian, Evaluasi dan Pelaporan Bidang Perencanaan Pembangunan Daerah	Persentase Capaian Kinerja Program Perangkat Daerah	100 persen	250.000.000,00			-	Penguatan Tata Kelola Pemerintahan	Kabupaten Sumedang	-	350.000.000,00	
5	01	02	2.03	0001	Koordinasi Pengendalian Perencanaan dan Pelaksanaan Pembangunan Daerah di Kabupaten/Kota											
					Jumlah Laporan Hasil Pengendalian Perencanaan dan Pelaksanaan Pembangunan	1 Laporan	50.000.000,00	Kab. Sumedang, Semua Kecamatan, Semua Kel/Desa	PENDAPATAN ASLI DAERAH (PAD)	-	Penguatan Tata Kelola Pemerintahan	Kabupaten Sumedang		75.000.000,00	BADAN PERENCANAAN PEMBANGUNAN, RISET DAN INOVASI DAERAH	
5	01	02	2.03	0002	Pengendalian Pelaksanaan Kerja Sama Daerah											
					Jumlah Kerja Sama Daerah yang Dikoordinasikan Pelaksanaannya	25 Kerja Sama	50.000.000,00	Kab. Sumedang, Semua Kecamatan, Semua Kel/Desa	PENDAPATAN ASLI DAERAH (PAD)	-	Penguatan Tata Kelola Pemerintahan	Kabupaten Sumedang		75.000.000,00	BADAN PERENCANAAN PEMBANGUNAN, RISET DAN INOVASI DAERAH	
5	01	02	2.03	0003	Monitoring, Evaluasi dan Penyusunan Laporan Berkala Pelaksanaan Pembangunan Daerah											
					Jumlah Laporan Hasil Evaluasi Kinerja Pembangunan Daerah	4 Laporan	150.000.000,00	Kab. Sumedang, Semua Kecamatan, Semua Kel/Desa	PENDAPATAN ASLI DAERAH (PAD)	-	Penguatan Tata Kelola Pemerintahan	Kabupaten Sumedang		200.000.000,00	BADAN PERENCANAAN PEMBANGUNAN, RISET DAN INOVASI DAERAH	
5	01	02	2.04		Implementasi Sistem Informasi Pemerintahan Daerah di Bidang Pembangunan Daerah	persentase Implementasi Sistem Informasi Daerah	100 persen	35.000.000,00			-	Penguatan Tata Kelola Pemerintahan	Kabupaten Sumedang	-	120.000.000,00	
5	01	02	2.04	0001	Pengelolaan Data dalam Sistem Informasi Pemerintahan Daerah di Bidang Pembangunan Daerah											
					Jumlah Data dalam Sistem Informasi Pemerintahan Daerah di Bidang Pembangunan Daerah yang Dikelola	1 Dokumen	15.000.000,00	Kab. Sumedang, Semua Kecamatan, Semua Kel/Desa	PENDAPATAN ASLI DAERAH (PAD)	-	Penguatan Tata Kelola Pemerintahan	Kabupaten Sumedang		50.000.000,00	BADAN PERENCANAAN PEMBANGUNAN, RISET DAN INOVASI DAERAH	
5	01	02	2.04	0002	Penerapan Sistem Informasi Pemerintahan Daerah di Bidang Pembangunan Daerah											
					Jumlah Dokumen Hasil Penerapan Sistem Informasi Pemerintahan Daerah di Bidang Pembangunan Daerah	1 Dokumen	7.000.000,00	Kab. Sumedang, Semua Kecamatan, Semua Kel/Desa	PENDAPATAN ASLI DAERAH (PAD)	-	Penguatan Tata Kelola Pemerintahan	Kabupaten Sumedang		20.000.000,00	BADAN PERENCANAAN PEMBANGUNAN, RISET DAN INOVASI DAERAH	
5	01	02	2.04	0003	Pembinaan Sistem Informasi Pemerintahan Daerah di Bidang Pembangunan Daerah Pemerintah Kabupaten/Kota											
					Jumlah Dokumen Hasil Pembinaan Sistem Informasi Pemerintahan Daerah di Bidang Pembangunan Daerah Pemerintah Kabupaten/Kota	1 Dokumen	13.000.000,00	Kab. Sumedang, Semua Kecamatan, Semua Kel/Desa	PENDAPATAN ASLI DAERAH (PAD)	-	Penguatan Tata Kelola Pemerintahan	Kabupaten Sumedang		50.000.000,00	BADAN PERENCANAAN PEMBANGUNAN, RISET DAN INOVASI DAERAH	

No	Kode					Urusan / Bidang Urusan / Program / Kegiatan / Sub Kegiatan	Indikator Program / Kegiatan / Sub Kegiatan	Capaian Kinerja Dan Kerangka Pendanaan					Kelompok Sasaran	Prakiraan Maju Rencana Tahun 2027		Perangkat Daerah Penanggung Jawab	
								Target 2026	Pagu Indikatif (Rp)	Lokasi	Sumber Dana	Prioritas		Target	Pagu Indikatif (Rp)		
												Nasional					Daerah
262	5	01	03			PROGRAM KOORDINASI DAN SINKRONISASI PERENCANAAN PEMBANGUNAN DAERAH	1. Persentase Capaian kinerja Sasaran Perangkat Daerah Mitra Bidang Perekonomian dan SDA (Sumber Daya Alam) 2. Persentase Capaian Kinerja Sasaran Perangkat Daerah Mitra Bidang Infrastruktur dan Kewilayahan 3. Persentase Capaian kinerja Sasaran Perangkat Daerah Mitra Bidang Pemerintahan dan Pembangunan Manusia	85,49 Persen 92,21 Persen 95,39 Persen	3.500.000.000,00						5.646.400.000,00		
	5	01	03	2.01		Koordinasi Perencanaan Bidang Pemerintahan dan Pembangunan Manusia	Tingkat konsistensi perencanaan dan penganggaran Program Pembangunan Daerah Lingkup Bidang Pemerintahan dan Pembangunan Manusia	100 Persen	1.000.000.000,00			-	Penguatan Tata Kelola Pemerintahan	Kabupaten Sumedang	-	3.100.000.000,00	
	5	01	03	2.01	0001	Koordinasi Penyusunan Dokumen Perencanaan Pembangunan Daerah Bidang Pemerintahan (RPJPD, RPJMD dan RKPDP)											
						Jumlah Dokumen Perencanaan Pembangunan Daerah Bidang Pemerintahan yang Dikoordinir Penyusunannya (RPJPD, RPJMD dan RKPDP)	2 Dokumen	100.000.000,00	Kab. Sumedang, Semua Kecamatan, Semua Kel/Desa	PENDAPATAN ASLI DAERAH (PAD)	-	Penguatan Tata Kelola Pemerintahan	Kabupaten Sumedang		550.000.000,00	BADAN PERENCANAAN PEMBANGUNAN, RISET DAN INOVASI DAERAH	
	5	01	03	2.01	0002	Asistensi Penyusunan Dokumen Perencanaan Pembangunan Perangkat Daerah Bidang Pemerintahan											
						Jumlah Laporan Hasil Asistensi Penyusunan Dokumen Perencanaan Pembangunan Perangkat Daerah Bidang Pemerintahan	2 Laporan	50.000.000,00	Kab. Sumedang, Semua Kecamatan, Semua Kel/Desa	PENDAPATAN ASLI DAERAH (PAD)	-	Penguatan Tata Kelola Pemerintahan	Kabupaten Sumedang		150.000.000,00	BADAN PERENCANAAN PEMBANGUNAN, RISET DAN INOVASI DAERAH	
	5	01	03	2.01	0003	Pelaksanaan Monitoring dan Evaluasi Penyusunan Dokumen Perencanaan Pembangunan Perangkat Daerah Bidang Pemerintahan											
						Jumlah Laporan Monitoring dan Evaluasi Penyusunan Dokumen Perencanaan Pembangunan Perangkat Daerah Bidang Pemerintahan	1 Laporan	100.000.000,00	Kab. Sumedang, Semua Kecamatan, Semua Kel/Desa	PENDAPATAN ASLI DAERAH (PAD)	-	Penguatan Tata Kelola Pemerintahan	Kabupaten Sumedang		350.000.000,00	BADAN PERENCANAAN PEMBANGUNAN, RISET DAN INOVASI DAERAH	
	5	01	03	2.01	0004	Koordinasi Pelaksanaan Sinergitas dan Harmonisasi Perencanaan Pembangunan Daerah Bidang Pemerintahan											
						Jumlah Laporan Hasil Sinkronisasi Renstra/Renja dengan RKPDP/RPJMD pada Bidang Pemerintahan	1 Laporan	100.000.000,00	Kab. Sumedang, Semua Kecamatan, Semua Kel/Desa	PENDAPATAN ASLI DAERAH (PAD)	-	Penguatan Tata Kelola Pemerintahan	Kabupaten Sumedang		350.000.000,00	BADAN PERENCANAAN PEMBANGUNAN, RISET DAN INOVASI DAERAH	
	5	01	03	2.01	0005	Koordinasi Penyusunan Dokumen Perencanaan Pembangunan Daerah Bidang Pembangunan Manusia (RPJPD, RPJMD dan RKPDP)											
						Jumlah Dokumen Perencanaan Pembangunan Daerah Bidang Pembangunan Manusia yang Dikoordinir Penyusunannya (RPJPD, RPJMD dan RKPDP)	2 Dokumen	200.000.000,00	Kab. Sumedang, Semua Kecamatan, Semua Kel/Desa	PENDAPATAN ASLI DAERAH (PAD)	-	Penguatan Tata Kelola Pemerintahan	Kabupaten Sumedang		550.000.000,00	BADAN PERENCANAAN PEMBANGUNAN, RISET DAN INOVASI DAERAH	

No	Kode					Urusan / Bidang Urusan / Program / Kegiatan / Sub Kegiatan	Indikator Program / Kegiatan / Sub Kegiatan	Capaian Kinerja Dan Kerangka Pendanaan					Kelompok Sasaran	Prakiraan Maju Rencana Tahun 2027		Perangkat Daerah Penanggung Jawab	
								Target 2026	Pagu Indikatif (Rp)	Lokasi	Sumber Dana	Prioritas		Target	Pagu Indikatif (Rp)		
												Nasional					Daerah
5	01	03	2.01	0006	Asistensi Penyusunan Dokumen	Perencanaan Pembangunan Perangkat Daerah Bidang Pembangunan Manusia	Jumlah Laporan Hasil Asistensi Penyusunan Dokumen Perencanaan Pembangunan Perangkat Daerah Bidang Pembangunan Manusia	2 Laporan	50.000.000,00	Kab. Sumedang, Semua Kecamatan, Semua Kel/Desa	PENDAPATAN ASLI DAERAH (PAD)	-	Penguatan Tata Kelola Pemerintahan	Kabupaten Sumedang	150.000.000,00	BADAN PERENCANAAN PEMBANGUNAN, RISET DAN INOVASI DAERAH	
5	01	03	2.01	0007	Pelaksanaan Monitoring dan Evaluasi Penyusunan Dokumen	Perencanaan Pembangunan Perangkat Daerah Bidang Pembangunan Manusia	Jumlah Laporan Hasil Pelaksanaan Monitoring dan Evaluasi Penyusunan Dokumen Perencanaan Pembangunan Perangkat Daerah Bidang Pembangunan Manusia	1 Laporan	200.000.000,00	Kab. Sumedang, Semua Kecamatan, Semua Kel/Desa	PENDAPATAN ASLI DAERAH (PAD)	-	Penguatan Tata Kelola Pemerintahan	Kabupaten Sumedang	650.000.000,00	BADAN PERENCANAAN PEMBANGUNAN, RISET DAN INOVASI DAERAH	
5	01	03	2.01	0008	Koordinasi Pelaksanaan Sinergitas dan Harmonisasi Perencanaan Pembangunan Daerah Bidang Pembangunan Manusia	Perencanaan Pembangunan Perangkat Daerah Bidang Pembangunan Manusia	Jumlah Laporan Hasil Sinkronisasi Renstra/Renja dengan RKPD/RPJMD pada Bidang Pembangunan Manusia	1 Laporan	200.000.000,00	Kab. Sumedang, Semua Kecamatan, Semua Kel/Desa	PENDAPATAN ASLI DAERAH (PAD)	-	Penguatan Tata Kelola Pemerintahan	Kabupaten Sumedang	350.000.000,00	BADAN PERENCANAAN PEMBANGUNAN, RISET DAN INOVASI DAERAH	
5	01	03	2.02		Koordinasi Perencanaan Bidang Perekonomian dan SDA (Sumber Daya Alam)	Tingkat konsistensi perencanaan dan penganggaran Program Pembangunan Daerah Lingkup Bidang Bidang PSDA	100 Persen	1.000.000.000,00			-	Penguatan Tata Kelola Pemerintahan	Kabupaten Sumedang	1.091.400.000,00			
5	01	03	2.02	0001	Koordinasi Penyusunan Dokumen	Perencanaan Pembangunan Daerah Bidang Perekonomian (RPJPD, RPJMD dan RKPD)	Jumlah Dokumen Perencanaan Pembangunan Daerah Bidang Perekonomian yang Dikoordinir Penyusunannya (RPJPD, RPJMD dan RKPD)	2 Dokumen	68.800.000,00	Kab. Sumedang, Semua Kecamatan, Semua Kel/Desa	PENDAPATAN ASLI DAERAH (PAD)	-	Penguatan Tata Kelola Pemerintahan	Kabupaten Sumedang	76.398.000,00	BADAN PERENCANAAN PEMBANGUNAN, RISET DAN INOVASI DAERAH	
5	01	03	2.02	0002	Asistensi Penyusunan Dokumen	Perencanaan Pembangunan Perangkat Daerah Bidang Perekonomian	Jumlah Laporan Hasil Asistensi Penyusunan Dokumen Perencanaan Pembangunan Perangkat Daerah Bidang Perekonomian	1 Laporan	60.300.000,00	Kab. Sumedang, Semua Kecamatan, Semua Kel/Desa	PENDAPATAN ASLI DAERAH (PAD)	-	Penguatan Tata Kelola Pemerintahan	Kabupaten Sumedang	65.484.000,00	BADAN PERENCANAAN PEMBANGUNAN, RISET DAN INOVASI DAERAH	
5	01	03	2.02	0003	Pelaksanaan Monitoring dan Evaluasi Penyusunan Dokumen	Perencanaan Pembangunan Perangkat Daerah Bidang Perekonomian	Jumlah Laporan Hasil Pelaksanaan Monitoring dan Evaluasi Penyusunan Dokumen Perencanaan Pembangunan Perangkat Daerah Bidang Perekonomian	1 Laporan	49.300.000,00	Kab. Sumedang, Semua Kecamatan, Semua Kel/Desa	PENDAPATAN ASLI DAERAH (PAD)	-	Penguatan Tata Kelola Pemerintahan	Kabupaten Sumedang	43.656.000,00	BADAN PERENCANAAN PEMBANGUNAN, RISET DAN INOVASI DAERAH	
5	01	03	2.02	0004	Koordinasi Pelaksanaan Sinergitas dan Harmonisasi Perencanaan Pembangunan Daerah Bidang Perekonomian	Perencanaan Pembangunan Perangkat Daerah Bidang Perekonomian	Jumlah Laporan Hasil Sinkronisasi Renstra/Renja dengan RKPD/RPJMD pada Bidang Perekonomian	1 Laporan	228.800.000,00	Kab. Sumedang, Semua Kecamatan, Semua Kel/Desa	PENDAPATAN ASLI DAERAH (PAD)	-	Penguatan Tata Kelola Pemerintahan	Kabupaten Sumedang	491.130.000,00	BADAN PERENCANAAN PEMBANGUNAN, RISET DAN INOVASI DAERAH	
5	01	03	2.02	0005	Koordinasi Penyusunan Dokumen	Perencanaan Pembangunan Daerah Bidang SDA (RPJPD, RPJMD dan RKPD)											

No	Kode					Urusan / Bidang Urusan / Program / Kegiatan / Sub Kegiatan	Indikator Program / Kegiatan / Sub Kegiatan	Capaian Kinerja Dan Kerangka Pendanaan					Kelompok Sasaran	Prakiraan Maju Rencana Tahun 2027		Perangkat Daerah Penanggung Jawab	
								Target 2026	Pagu Indikatif (Rp)	Lokasi	Sumber Dana	Prioritas		Target	Pagu Indikatif (Rp)		
												Nasional					Daerah
						Jumlah Dokumen Perencanaan Pembangunan Daerah Bidang SDA yang Dikoordinir Penyusunannya (RPJPD, RPJMD dan RKPD)	2 Dokumen	54.100.000,00	Kab. Sumedang, Semua Kecamatan, Semua Kel/Desa	PENDAPATAN ASLI DAERAH (PAD)	-	Penguatan Tata Kelola Pemerintahan	Kabupaten Sumedang		65.484.000,00	BADAN PERENCANAAN PEMBANGUNAN, Riset dan Inovasi Daerah	
5	01	03	2.02	0006	Asistensi Penyusunan Dokumen Perencanaan Pembangunan Perangkat Daerah Bidang SDA												
						Jumlah Laporan Hasil Asistensi Penyusunan Dokumen Perencanaan Pembangunan Perangkat Daerah Bidang SDA	1 Laporan	53.100.000,00	Kab. Sumedang, Semua Kecamatan, Semua Kel/Desa	PENDAPATAN ASLI DAERAH (PAD)	-	Penguatan Tata Kelola Pemerintahan	Kabupaten Sumedang		65.484.000,00	BADAN PERENCANAAN PEMBANGUNAN, Riset dan Inovasi Daerah	
5	01	03	2.02	0007	Pelaksanaan Monitoring dan Evaluasi Penyusunan Dokumen Perencanaan Pembangunan Perangkat Daerah Bidang SDA												
						Jumlah Laporan Hasil Pelaksanaan Monitoring dan Evaluasi Penyusunan Dokumen Perencanaan Pembangunan Perangkat Daerah Bidang SDA	1 Laporan	31.300.000,00	Kab. Sumedang, Semua Kecamatan, Semua Kel/Desa	PENDAPATAN ASLI DAERAH (PAD)	-	Penguatan Tata Kelola Pemerintahan	Kabupaten Sumedang		32.742.000,00	BADAN PERENCANAAN PEMBANGUNAN, Riset dan Inovasi Daerah	
5	01	03	2.02	0008	Koordinasi Pelaksanaan Sinergitas dan Harmonisasi Perencanaan Pembangunan Daerah Bidang SDA												
						Jumlah Laporan Hasil Sinkronisasi Renstra/Renja dengan RKPD/RPJMD pada Bidang SDA	1 Laporan	454.300.000,00	Kab. Sumedang, Semua Kecamatan, Semua Kel/Desa	PENDAPATAN ASLI DAERAH (PAD)	-	Penguatan Tata Kelola Pemerintahan	Kabupaten Sumedang		251.022.000,00	BADAN PERENCANAAN PEMBANGUNAN, Riset dan Inovasi Daerah	
5	01	03	2.03		Koordinasi Perencanaan Bidang Infrastruktur dan Kewilayahan	Tingkat konsistensi perencanaan dan penganggaran Program Pembangunan Daerah lingkup bidang INFRASWIL	100 persen	1.500.000.000,00			-	Penguatan Tata Kelola Pemerintahan	Kabupaten Sumedang		1.455.000.000,00		
5	01	03	2.03	0004	Koordinasi Pelaksanaan Sinergitas dan Harmonisasi Perencanaan Pembangunan Daerah Bidang Infrastruktur												
						Jumlah Laporan Hasil Sinkronisasi Renstra/Renja dengan RKPD/RPJMD pada Bidang Infrastruktur	1 Laporan	170.000.000,00	Kab. Sumedang, Semua Kecamatan, Semua Kel/Desa	PENDAPATAN ASLI DAERAH (PAD)	-	Penguatan Tata Kelola Pemerintahan	Kabupaten Sumedang		270.000.000,00	BADAN PERENCANAAN PEMBANGUNAN, Riset dan Inovasi Daerah	
5	01	03	2.03	0005	Koordinasi Penyusunan Dokumen Perencanaan Pembangunan Daerah Bidang Kewilayahan (RPJPD, RPJMD dan RKPD)												
						Jumlah Dokumen Perencanaan Pembangunan Daerah Bidang Kewilayahan yang Dikoordinir Penyusunannya (RPJPD, RPJMD dan RKPD)	1 Dokumen	80.000.000,00	Kab. Sumedang, Semua Kecamatan, Semua Kel/Desa	PENDAPATAN ASLI DAERAH (PAD)	-	Penguatan Tata Kelola Pemerintahan	Kabupaten Sumedang		155.000.000,00	BADAN PERENCANAAN PEMBANGUNAN, Riset dan Inovasi Daerah	
5	01	03	2.03	0007	Pelaksanaan Monitoring dan Evaluasi Penyusunan Dokumen Perencanaan Pembangunan Perangkat Daerah Bidang Kewilayahan												
						Jumlah Laporan Hasil Pelaksanaan Monitoring dan Evaluasi Penyusunan Dokumen Perencanaan Pembangunan Perangkat Daerah Bidang Kewilayahan	2 Laporan	450.000.000,00	Kab. Sumedang, Semua Kecamatan, Semua Kel/Desa	PENDAPATAN ASLI DAERAH (PAD)	-	Penguatan Tata Kelola Pemerintahan	Kabupaten Sumedang		650.000.000,00	BADAN PERENCANAAN PEMBANGUNAN, Riset dan Inovasi Daerah	
5	01	03	2.03	0008	Koordinasi Pelaksanaan Sinergitas dan Harmonisasi Perencanaan Pembangunan Daerah Bidang Kewilayahan												

No	Kode					Urusan / Bidang Urusan / Program / Kegiatan / Sub Kegiatan	Indikator Program / Kegiatan / Sub Kegiatan	Capaian Kinerja Dan Kerangka Pendanaan						Kelompok Sasaran	Prakiraan Maju Rencana Tahun 2027		Perangkat Daerah Penanggung Jawab
								Target 2026	Pagu Indikatif (Rp)	Lokasi	Sumber Dana	Prioritas			Target	Pagu Indikatif (Rp)	
												Nasional	Daerah				
						Jumlah Laporan Hasil Sinkronisasi Renstra/Renja dengan RKPD/RPJMD pada Bidang Kewilayahan	1 Laporan	800.000.000,00	Kab. Sumedang, Semua Kecamatan, Semua Kel/Desa	PENDAPATAN ASLI DAERAH (PAD)	-	Penguatan Tata Kelola Pemerintahan	Kabupaten Sumedang		380.000.000,00	BADAN PERENCANAAN PEMBANGUNAN, RISET DAN INOVASI DAERAH	
	5	05				PENELITIAN DAN PENGEMBANGAN		1.075.000.000,00							1.577.250.000,00		
263	5	05	02			PROGRAM PENELITIAN DAN PENGEMBANGAN DAERAH	Persentase Implementasi Hasil Penelitian	100 persen	725.000.000,00						-	1.077.250.000,00	
	5	05	02	2.01		Penelitian dan Pengembangan Bidang Penyelenggaraan Pemerintahan dan Pengkajian Peraturan	Persentase dokumen Penelitian dan Pengembangan Bidang Penyelenggaraan Pemerintahan dan Pengkajian Peraturan sesuai dengan standar	100 persen	150.000.000,00			-	Penguatan Tata Kelola Pemerintahan	Kabupaten Sumedang	-	200.000.000,00	
	5	05	02	2.01	0005	Fasilitasi, Pelaksanaan dan Evaluasi Penelitian dan Pengembangan Bidang Keuangan dan Aset Daerah, Reformasi Birokrasi											
						Jumlah Laporan Hasil Pelaksanaan Fasilitasi, Pelaksanaan dan Evaluasi Penelitian dan Pengembangan Bidang Keuangan dan Aset Daerah, Reformasi Birokrasi	1 Laporan	75.000.000,00	Kab. Sumedang, Semua Kecamatan, Semua Kel/Desa	PENDAPATAN ASLI DAERAH (PAD)	-	Penguatan Tata Kelola Pemerintahan	Kabupaten Sumedang		100.000.000,00	BADAN PERENCANAAN PEMBANGUNAN, RISET DAN INOVASI DAERAH	
	5	05	02	2.01	0012	Pengelolaan Data Kelitbangan dan Peraturan											
						Jumlah Data Kelitbangan dan Peraturan yang Terkelola dengan Baik	1 Laporan	75.000.000,00	Kab. Sumedang, Semua Kecamatan, Semua Kel/Desa	PENDAPATAN ASLI DAERAH (PAD)	-	Penguatan Tata Kelola Pemerintahan	Kabupaten Sumedang		100.000.000,00	BADAN PERENCANAAN PEMBANGUNAN, RISET DAN INOVASI DAERAH	
	5	05	02	2.02		Penelitian dan Pengembangan Bidang Sosial dan Kependudukan	Persentase dokumen Penelitian dan Pengembangan Bidang Sosial dan Kependudukan	100 persen	175.000.000,00			-	Penguatan Tata Kelola Pemerintahan	Kabupaten Sumedang	-	300.000.000,00	
	5	05	02	2.02	0001	Penelitian dan Pengembangan Bidang Aspek- Aspek Sosial											
						Jumlah Dokumen Hasil Penelitian dan Pengembangan Bidang Aspek-Aspek Sosial	1 Dokumen	75.000.000,00	Kab. Sumedang, Semua Kecamatan, Semua Kel/Desa	PENDAPATAN ASLI DAERAH (PAD)	-	Penguatan Tata Kelola Pemerintahan	Kabupaten Sumedang		100.000.000,00	BADAN PERENCANAAN PEMBANGUNAN, RISET DAN INOVASI DAERAH	
	5	05	02	2.02	0007	Penelitian dan Pengembangan Pengendalian											
						Jumlah Dokumen Hasil Penelitian dan Pengembangan Pengendalian Penduduk dan Keluarga Berencana	1 Dokumen	50.000.000,00	Kab. Sumedang, Semua Kecamatan, Semua Kel/Desa	PENDAPATAN ASLI DAERAH (PAD)	-	Penguatan Tata Kelola Pemerintahan	Kabupaten Sumedang		100.000.000,00	BADAN PERENCANAAN PEMBANGUNAN, RISET DAN INOVASI DAERAH	
	5	05	02	2.02	0009	Penelitian dan Pengembangan Tenaga Kerja											
						Jumlah Dokumen Hasil Penelitian dan Pengembangan Tenaga Kerja	1 Dokumen	50.000.000,00	Kab. Sumedang, Semua Kecamatan, Semua Kel/Desa	PENDAPATAN ASLI DAERAH (PAD)	-	Penguatan Tata Kelola Pemerintahan	Kabupaten Sumedang		100.000.000,00	BADAN PERENCANAAN PEMBANGUNAN, RISET DAN INOVASI DAERAH	
	5	05	02	2.03		Penelitian dan Pengembangan Bidang Ekonomi dan Pembangunan	Persentase Dokumen Penelitian dan Pengembangan Bidang Ekonomi dan Pembangunan	100 persen	225.000.000,00			-	Penguatan Tata Kelola Pemerintahan	Kabupaten Sumedang	-	400.000.000,00	
	5	05	02	2.03	0003	Penelitian dan Pengembangan Badan Usaha Milik Daerah											

No	Kode					Urusan / Bidang Urusan / Program / Kegiatan / Sub Kegiatan	Indikator Program / Kegiatan / Sub Kegiatan	Capaian Kinerja Dan Kerangka Pendanaan					Kelompok Sasaran	Prakiraan Maju Rencana Tahun 2027		Perangkat Daerah Penanggung Jawab	
								Target 2026	Pagu Indikatif (Rp)	Lokasi	Sumber Dana	Prioritas		Target	Pagu Indikatif (Rp)		
												Nasional					Daerah
						Jumlah Dokumen Hasil Penelitian dan Pengembangan Badan Usaha Milik Daerah	1 Dokumen	50.000.000,00	Kab. Sumedang, Semua Kecamatan, Semua Kel/Desa	PENDAPATAN ASLI DAERAH (PAD)	-	Penguatan Tata Kelola Pemerintahan	Kabupaten Sumedang		100.000.000,00	BADAN PERENCANAAN PEMBANGUNAN, RISET DAN INOVASI DAERAH	
5	05	02	2.03	0004	Penelitian dan Pengembangan Pertanian, Perkebunan dan Pangan												
						Jumlah Dokumen Hasil Penelitian dan Pengembangan Pertanian, Perkebunan dan Pangan	1 Dokumen	50.000.000,00	Kab. Sumedang, Semua Kecamatan, Semua Kel/Desa	PENDAPATAN ASLI DAERAH (PAD)	-	Penguatan Tata Kelola Pemerintahan	Kabupaten Sumedang		100.000.000,00	BADAN PERENCANAAN PEMBANGUNAN, RISET DAN INOVASI DAERAH	
5	05	02	2.03	0007	Penelitian dan Pengembangan Lingkungan Hidup												
						Jumlah Dokumen Hasil Penelitian dan Pengembangan Lingkungan Hidup	1 Dokumen	75.000.000,00	Kab. Sumedang, Semua Kecamatan, Semua Kel/Desa	PENDAPATAN ASLI DAERAH (PAD)	-	Penguatan Tata Kelola Pemerintahan	Kabupaten Sumedang		100.000.000,00	BADAN PERENCANAAN PEMBANGUNAN, RISET DAN INOVASI DAERAH	
5	05	02	2.03	0013	Penelitian dan Pengembangan Komunikasi dan Informatika												
						Jumlah Dokumen Hasil Penelitian dan Pengembangan Komunikasi dan Informatika	1 Dokumen	50.000.000,00	Kab. Sumedang, Semua Kecamatan, Semua Kel/Desa	PENDAPATAN ASLI DAERAH (PAD)	-	Penguatan Tata Kelola Pemerintahan	Kabupaten Sumedang		100.000.000,00	BADAN PERENCANAAN PEMBANGUNAN, RISET DAN INOVASI DAERAH	
5	05	02	2.04		Pengembangan Inovasi dan Teknologi	Jumlah Dokumen Pengembangan Inovasi dan Teknologi Persentase usulan inovasi perangkat daerah yang terverifikasi	2 Dokumen 100 persen	175.000.000,00			-	Mewujudkan Masyarakat dan Birokrasi yang Adaptif, Berorientasi Pelayanan, Sesuai Dengan Prinsip Good and Clean Governance Penguatan Tata Kelola Pemerintahan	Kabupaten Sumedang	-	177.250.000,00		
5	05	02	2.04	0001	Penelitian, Pengembangan, dan Perekayasaan di Bidang Teknologi dan Inovasi												
						Jumlah Dokumen Hasil Penelitian, Pengembangan, dan Perekayasaan di Bidang Teknologi dan Inovasi	1 Dokumen	75.000.000,00	Kab. Sumedang, Sumedang Utara, Situ	PENDAPATAN ASLI DAERAH (PAD)	-	Mewujudkan Masyarakat dan Birokrasi yang Adaptif, Berorientasi Pelayanan, Sesuai Dengan Prinsip Good and Clean Governance Penguatan Tata Kelola Pemerintahan	Kabupaten Sumedang		77.250.000,00	BADAN PERENCANAAN PEMBANGUNAN, RISET DAN INOVASI DAERAH	
5	05	02	2.04	0004	Sosialisasi dan Diseminasi Hasil-Hasil Kelitbangan												
						Jumlah Laporan Hasil Penyelenggaraan Sosialisasi dan Diseminasi Hasil-Hasil Kelitbangan	1 Laporan	100.000.000,00	Kab. Sumedang, Semua Kecamatan, Semua Kel/Desa	PENDAPATAN ASLI DAERAH (PAD)	-	Penguatan Tata Kelola Pemerintahan	Kabupaten Sumedang		100.000.000,00	BADAN PERENCANAAN PEMBANGUNAN, RISET DAN INOVASI DAERAH	
264	5	05	03		PROGRAM RISET DAN INOVASI DAERAH	Indeks Inovasi Daerah	91,81 persen	350.000.000,00			-			-	500.000.000,00		
	5	05	03	2.02	Invensi dan Inovasi	Persentase usulan inovasi perangkat daerah yang terverifikasi	100 persen	350.000.000,00			-	Penguatan Tata Kelola Pemerintahan	Kabupaten Sumedang	-	500.000.000,00		
5	05	03	2.02	0009	Koordinasi pelaksanaan penelitian dan pengabdian kepada masyarakat berbasis penelitian, pengembangan, pengkajian, dan penerapan ilmu pengetahuan dan teknologi yang dihasilkan oleh lembaga/pusat/organisasi penelitian lainnya di daerah												

No	Kode					Urusan / Bidang Urusan / Program / Kegiatan / Sub Kegiatan	Indikator Program / Kegiatan / Sub Kegiatan	Capaian Kinerja Dan Kerangka Pendanaan						Kelompok Sasaran	Prakiraan Maju Rencana Tahun 2027		Perangkat Daerah Penanggung Jawab
								Target 2026	Pagu Indikatif (Rp)	Lokasi	Sumber Dana	Prioritas			Target	Pagu Indikatif (Rp)	
												Nasional	Daerah				
						Jumlah kegiatan koordinasi pelaksanaan penelitian dan pengabdian kepada masyarakat berbasis penelitian, pengembangan, pengkajian, dan penerapan ilmu pengetahuan dan teknologi yang dihasilkan oleh lembaga/pusat/organisasi penelitian lainnya di daerah	1 Kegiatan	50.000.000,00	Kab. Sumedang, Semua Kecamatan, Semua Kel/Desa	PENDAPATAN ASLI DAERAH (PAD)	-	Penguatan Tata Kelola Pemerintahan	Kabupaten Sumedang		50.000.000,00	BADAN PERENCANAAN PEMBANGUNAN, RISET DAN INOVASI DAERAH	
5	05	03	2.02	0012	Fasilitasi dan pembinaan untuk apresiasi prestasi Inovasi	Jumlah laporan fasilitasi dan pembinaan untuk apresiasi prestasi Inovasi	1 Laporan	250.000.000,00	Kab. Sumedang, Semua Kecamatan, Semua Kel/Desa	PENDAPATAN ASLI DAERAH (PAD)	-	Penguatan Tata Kelola Pemerintahan	Kabupaten Sumedang		400.000.000,00	BADAN PERENCANAAN PEMBANGUNAN, RISET DAN INOVASI DAERAH	
5	05	03	2.02	0016	Pemantauan dan evaluasi invensi dan inovasi	Laporan pemantauan dan evaluasi invensi dan inovasi	1 Laporan	50.000.000,00	Kab. Sumedang, Semua Kecamatan, Semua Kel/Desa	PENDAPATAN ASLI DAERAH (PAD)	-	Penguatan Tata Kelola Pemerintahan	Kabupaten Sumedang		50.000.000,00	BADAN PERENCANAAN PEMBANGUNAN, RISET DAN INOVASI DAERAH	
					Badan Keuangan dan Aset Daerah			562.508.673.246,00							634.512.931.808,00		
5					UNSUR PENUNJANG URUSAN PEMERINTAHAN			562.508.673.246,00							634.512.931.808,00		
5	02				KEUANGAN			562.508.673.246,00							634.512.931.808,00		
265	5	02	01		PROGRAM PENUNJANG URUSAN PEMERINTAHAN DAERAH KABUPATEN/KOTA	Nilai SAKIP Perangkat Daerah	93,85 Nilai	83.963.403.596,00							100.901.764.108,00		
5	02	01	2.01		Perencanaan, Penganggaran, dan Evaluasi Kinerja Perangkat Daerah	Jumlah Dokumen Perencanaan, Penganggaran, dan Evaluasi Kinerja Perangkat Daerah	22 Dokumen	222.750.000,00			Memperkuat reformasi politik, hukum dan birokrasi, serta memperkuat pencegahan dan pemberantasan korupsi, narkoba, judi, dan penyeludupan.	Mewujudkan Masyarakat dan Birokrasi yang Adaptif, Berorientasi Pelayanan, Sesuai Dengan Prinsip Good and Clean Governance Penguatan Tata Kelola Pemerintahan	Aparatur BKAD	-	238.000.000,00		
5	02	01	2.01	0001	Penyusunan Dokumen Perencanaan Perangkat Daerah	Jumlah Dokumen Perencanaan Perangkat Daerah	4 Dokumen	61.500.000,00	Kab. Sumedang, Semua Kecamatan, Semua Kel/Desa	DANA ALOKASI UMUM (DAU)	Memperkuat reformasi politik, hukum dan birokrasi, serta memperkuat pencegahan dan pemberantasan korupsi, narkoba, judi, dan penyeludupan.	Mewujudkan Masyarakat dan Birokrasi yang Adaptif, Berorientasi Pelayanan, Sesuai Dengan Prinsip Good and Clean Governance Penguatan Tata Kelola Pemerintahan	Aparatur BKAD		65.000.000,00	BADAN KEUANGAN DAN ASET DAERAH	
5	02	01	2.01	0002	Koordinasi dan Penyusunan Dokumen RKA-SKPD												

No	Kode					Urusan / Bidang Urusan / Program / Kegiatan / Sub Kegiatan	Indikator Program / Kegiatan / Sub Kegiatan	Capaian Kinerja Dan Kerangka Pendanaan						Kelompok Sasaran	Prakiraan Maju Rencana Tahun 2027		Perangkat Daerah Penanggung Jawab
								Target 2026	Pagu Indikatif (Rp)	Lokasi	Sumber Dana	Prioritas			Target	Pagu Indikatif (Rp)	
												Nasional	Daerah				
						Jumlah Dokumen RKA-SKPD dan Laporan Hasil Koordinasi Penyusunan Dokumen RKA-SKPD	1 Dokumen	10.500.000,00	Kab. Sumedang, Semua Kecamatan, Semua Kel/Desa	DANA ALOKASI UMUM (DAU)	Memperkuat reformasi politik, hukum dan birokrasi, serta memperkuat pencegahan dan pemberantasan korupsi, narkoba, judi, dan penyeludupan.	Mewujudkan Masyarakat dan Birokrasi yang Adaptif, Berorientasi Pelayanan, Sesuai Dengan Prinsip Good and Clean Governance Penguatan Tata Kelola Pemerintahan	Aparatur BKAD		11.000.000,00	BADAN KEUANGAN DAN ASET DAERAH	
5	02	01	2.01	0003	Koordinasi dan Penyusunan Dokumen Perubahan RKA-SKPD												
						Jumlah Dokumen Perubahan RKA-SKPD dan Laporan Hasil Koordinasi Penyusunan Dokumen Perubahan RKA-SKPD	1 Dokumen	10.500.000,00	Kab. Sumedang, Semua Kecamatan, Semua Kel/Desa	DANA ALOKASI UMUM (DAU)	Memperkuat reformasi politik, hukum dan birokrasi, serta memperkuat pencegahan dan pemberantasan korupsi, narkoba, judi, dan penyeludupan.	Mewujudkan Masyarakat dan Birokrasi yang Adaptif, Berorientasi Pelayanan, Sesuai Dengan Prinsip Good and Clean Governance Penguatan Tata Kelola Pemerintahan	Aparatur BKAD		11.000.000,00	BADAN KEUANGAN DAN ASET DAERAH	
5	02	01	2.01	0004	Koordinasi dan Penyusunan DPA-SKPD												
						Jumlah Dokumen DPA-SKPD dan Laporan Hasil Koordinasi Penyusunan Dokumen DPA-SKPD	1 Dokumen	10.500.000,00	Kab. Sumedang, Semua Kecamatan, Semua Kel/Desa	DANA ALOKASI UMUM (DAU)	Memperkuat reformasi politik, hukum dan birokrasi, serta memperkuat pencegahan dan pemberantasan korupsi, narkoba, judi, dan penyeludupan.	Mewujudkan Masyarakat dan Birokrasi yang Adaptif, Berorientasi Pelayanan, Sesuai Dengan Prinsip Good and Clean Governance Penguatan Tata Kelola Pemerintahan	Aparatur BKAD		11.000.000,00	BADAN KEUANGAN DAN ASET DAERAH	
5	02	01	2.01	0005	Koordinasi dan Penyusunan Perubahan DPA- SKPD												
						Jumlah Dokumen Perubahan DPA-SKPD dan Laporan Hasil Koordinasi Penyusunan Dokumen Perubahan DPA-SKPD	1 Dokumen	10.500.000,00	Kab. Sumedang, Semua Kecamatan, Semua Kel/Desa	DANA ALOKASI UMUM (DAU)	Memperkuat reformasi politik, hukum dan birokrasi, serta memperkuat pencegahan dan pemberantasan korupsi, narkoba, judi, dan penyeludupan.	Mewujudkan Masyarakat dan Birokrasi yang Adaptif, Berorientasi Pelayanan, Sesuai Dengan Prinsip Good and Clean Governance Penguatan Tata Kelola Pemerintahan	Aparatur BKAD		11.000.000,00	BADAN KEUANGAN DAN ASET DAERAH	
5	02	01	2.01	0006	Koordinasi dan Penyusunan Laporan Capaian Kinerja dan Ikhtisar Realisasi Kinerja SKPD												
						Jumlah Laporan Capaian Kinerja dan Ikhtisar Realisasi Kinerja SKPD dan Laporan Hasil Koordinasi Penyusunan Laporan Capaian Kinerja dan Ikhtisar Realisasi Kinerja SKPD	6 Laporan	74.250.000,00	Kab. Sumedang, Semua Kecamatan, Semua Kel/Desa	DANA ALOKASI UMUM (DAU)	Memperkuat reformasi politik, hukum dan birokrasi, serta memperkuat pencegahan dan pemberantasan korupsi, narkoba, judi, dan penyeludupan.	Mewujudkan Masyarakat dan Birokrasi yang Adaptif, Berorientasi Pelayanan, Sesuai Dengan Prinsip Good and Clean Governance Penguatan Tata Kelola Pemerintahan	Aparatur BKAD		80.000.000,00	BADAN KEUANGAN DAN ASET DAERAH	
5	02	01	2.01	0007	Evaluasi Kinerja Perangkat Daerah												
						Jumlah Laporan Evaluasi Kinerja Perangkat Daerah	1 Laporan	10.000.000,00	Kab. Sumedang, Semua Kecamatan, Semua Kel/Desa	DANA ALOKASI UMUM (DAU)	Memperkuat reformasi politik, hukum dan birokrasi, serta memperkuat pencegahan dan pemberantasan korupsi, narkoba, judi, dan penyeludupan.	Mewujudkan Masyarakat dan Birokrasi yang Adaptif, Berorientasi Pelayanan, Sesuai Dengan Prinsip Good and Clean Governance Penguatan Tata Kelola Pemerintahan	Aparatur BKAD		11.000.000,00	BADAN KEUANGAN DAN ASET DAERAH	

No	Kode					Urusan / Bidang Urusan / Program / Kegiatan / Sub Kegiatan	Indikator Program / Kegiatan / Sub Kegiatan	Capaian Kinerja Dan Kerangka Pendanaan					Kelompok Sasaran	Prakiraan Maju Rencana Tahun 2027		Perangkat Daerah Penanggung Jawab	
								Target 2026	Pagu Indikatif (Rp)	Lokasi	Sumber Dana	Prioritas		Target	Pagu Indikatif (Rp)		
												Nasional					Daerah
5	02	01	2.01	0010	Pelaksanaan Forum Perangkat Daerah Berdasarkan Bidang Urusan yang Diampu dalam Rangka Penyusunan Dokumen Perencanaan Perangkat Daerah	Jumlah Berita Acara Hasil Forum Perangkat Daerah Berdasarkan Bidang Urusan yang Diampu dalam Rangka Penyusunan Dokumen Perencanaan Perangkat Daerah	1 Berita Acara	25.000.000,00	Kab. Sumedang, Semua Kecamatan, Semua Kel/Desa	DANA ALOKASI UMUM (DAU)	Memperkuat reformasi politik, hukum dan birokrasi, serta memperkuat pencegahan dan pemberantasan korupsi, narkoba, judi, dan penyeludupan.	Mewujudkan Masyarakat dan Birokrasi yang Adaptif, Berorientasi Pelayanan, Sesuai Dengan Prinsip Good and Clean Governance Penguatan Tata Kelola Pemerintahan	Aparatur BKAD		27.000.000,00	BADAN KEUANGAN DAN ASET DAERAH	
5	02	01	2.01	0011	Penyusunan Dokumen Perencanaan Urusan Selain Renstra PD dan Renja PD	Jumlah Dokumen Perencanaan Urusan Selain Renstra PD dan Renja PD yang disusun	6 Dokumen	10.000.000,00	Kab. Sumedang, Semua Kecamatan, Semua Kel/Desa	DANA ALOKASI UMUM (DAU)	Memperkuat reformasi politik, hukum dan birokrasi, serta memperkuat pencegahan dan pemberantasan korupsi, narkoba, judi, dan penyeludupan.	Mewujudkan Masyarakat dan Birokrasi yang Adaptif, Berorientasi Pelayanan, Sesuai Dengan Prinsip Good and Clean Governance Penguatan Tata Kelola Pemerintahan	Aparatur BKAD		11.000.000,00	BADAN KEUANGAN DAN ASET DAERAH	
5	02	01	2.02		Administrasi Keuangan Perangkat Daerah	Jumlah Dokumen Administarsi Keuangan Perangkat Daerah	25 Dokumen	77.792.477.610,00			Memperkuat reformasi politik, hukum dan birokrasi, serta memperkuat pencegahan dan pemberantasan korupsi, narkoba, judi, dan penyeludupan.	Mewujudkan Masyarakat dan Birokrasi yang Adaptif, Berorientasi Pelayanan, Sesuai Dengan Prinsip Good and Clean Governance Penguatan Tata Kelola Pemerintahan	Aparatur BKAD	-	94.128.592.908,00		
5	02	01	2.02	0001	Penyediaan Gaji dan Tunjangan ASN	Jumlah Orang yang Menerima Gaji dan Tunjangan ASN	60 Orang/bulan	77.761.977.610,00	Kab. Sumedang, Semua Kecamatan, Semua Kel/Desa	DANA ALOKASI UMUM (DAU)	Memperkuat reformasi politik, hukum dan birokrasi, serta memperkuat pencegahan dan pemberantasan korupsi, narkoba, judi, dan penyeludupan.	Mewujudkan Masyarakat dan Birokrasi yang Adaptif, Berorientasi Pelayanan, Sesuai Dengan Prinsip Good and Clean Governance Penguatan Tata Kelola Pemerintahan	Aparatur BKAD		94.091.992.908,00	BADAN KEUANGAN DAN ASET DAERAH	
5	02	01	2.02	0003	Pelaksanaan Penatausahaan dan	Jumlah Dokumen Penatausahaan dan Pengujian/Verifikasi Keuangan SKPD	12 Dokumen	10.500.000,00	Kab. Sumedang, Semua Kecamatan, Semua Kel/Desa	DANA ALOKASI UMUM (DAU)	Memperkuat reformasi politik, hukum dan birokrasi, serta memperkuat pencegahan dan pemberantasan korupsi, narkoba, judi, dan penyeludupan.	Mewujudkan Masyarakat dan Birokrasi yang Adaptif, Berorientasi Pelayanan, Sesuai Dengan Prinsip Good and Clean Governance Penguatan Tata Kelola Pemerintahan	Aparatur BKAD		12.600.000,00	BADAN KEUANGAN DAN ASET DAERAH	
5	02	01	2.02	0007	Koordinasi dan Penyusunan Laporan Keuangan Bulanan/ Triwulanan/ Semesteran SKPD	Jumlah Laporan Keuangan Bulanan/ Triwulanan/ Semesteran SKPD dan Laporan Koordinasi Penyusunan Laporan Keuangan Bulanan/Triwulanan/ Semesteran SKPD	12 Laporan	20.000.000,00	Kab. Sumedang, Semua Kecamatan, Semua Kel/Desa	DANA ALOKASI UMUM (DAU)	Memperkuat reformasi politik, hukum dan birokrasi, serta memperkuat pencegahan dan pemberantasan korupsi, narkoba, judi, dan penyeludupan.	Mewujudkan Masyarakat dan Birokrasi yang Adaptif, Berorientasi Pelayanan, Sesuai Dengan Prinsip Good and Clean Governance Penguatan Tata Kelola Pemerintahan	Aparatur BKAD		24.000.000,00	BADAN KEUANGAN DAN ASET DAERAH	

No	Kode				Urusan / Bidang Urusan / Program / Kegiatan / Sub Kegiatan	Indikator Program / Kegiatan / Sub Kegiatan	Capaian Kinerja Dan Kerangka Pendanaan					Kelompok Sasaran	Prakiraan Maju Rencana Tahun 2027		Perangkat Daerah Penanggung Jawab	
							Target 2026	Pagu Indikatif (Rp)	Lokasi	Sumber Dana	Prioritas		Target	Pagu Indikatif (Rp)		
											Nasional					Daerah
5	02	01	2.03		Administrasi Barang Milik Daerah pada Perangkat Daerah	Jumlah Laporan Administrasi Barang Milik Daerah pada Perangkat Daerah	28 Laporan	390.000.000,00			Memperkuat reformasi politik, hukum dan birokrasi, serta memperkuat pencegahan dan pemberantasan korupsi, narkoba, judi, dan penyeludupan.	Mewujudkan Masyarakat dan Birokrasi yang Adaptif, Berorientasi Pelayanan, Sesuai Dengan Prinsip Good and Clean Governance Penguatan Tata Kelola Pemerintahan	Aparatur BKAD	-	468.000.000,00	
5	02	01	2.03	0001	Penyusunan Perencanaan Kebutuhan Barang Milik Daerah SKPD											
					Jumlah Rencana Kebutuhan Barang Milik Daerah SKPD	2 Dokumen	20.000.000,00	Kab. Sumedang, Semua Kecamatan, Semua Kel/Desa	DANA ALOKASI UMUM (DAU)	Memperkuat reformasi politik, hukum dan birokrasi, serta memperkuat pencegahan dan pemberantasan korupsi, narkoba, judi, dan penyeludupan.	Mewujudkan Masyarakat dan Birokrasi yang Adaptif, Berorientasi Pelayanan, Sesuai Dengan Prinsip Good and Clean Governance Penguatan Tata Kelola Pemerintahan	Aparatur BKAD		24.000.000,00	BADAN KEUANGAN DAN ASET DAERAH	
5	02	01	2.03	0002	Pengamanan Barang Milik Daerah SKPD											
					Jumlah Dokumen Pengamanan Barang Milik Daerah SKPD	2 Dokumen	315.000.000,00	Kab. Sumedang, Semua Kecamatan, Semua Kel/Desa	DANA ALOKASI UMUM (DAU)	Memperkuat reformasi politik, hukum dan birokrasi, serta memperkuat pencegahan dan pemberantasan korupsi, narkoba, judi, dan penyeludupan.	Mewujudkan Masyarakat dan Birokrasi yang Adaptif, Berorientasi Pelayanan, Sesuai Dengan Prinsip Good and Clean Governance Penguatan Tata Kelola Pemerintahan	Aparatur BKAD		378.000.000,00	BADAN KEUANGAN DAN ASET DAERAH	
5	02	01	2.03	0005	Rekonsiliasi dan Penyusunan Laporan Barang Milik Daerah pada SKPD											
					Jumlah Laporan Rekonsiliasi dan Penyusunan Laporan Barang Milik Daerah pada SKPD	12 Laporan	30.000.000,00	Kab. Sumedang, Semua Kecamatan, Semua Kel/Desa	DANA ALOKASI UMUM (DAU)	Memperkuat reformasi politik, hukum dan birokrasi, serta memperkuat pencegahan dan pemberantasan korupsi, narkoba, judi, dan penyeludupan.	Mewujudkan Masyarakat dan Birokrasi yang Adaptif, Berorientasi Pelayanan, Sesuai Dengan Prinsip Good and Clean Governance Penguatan Tata Kelola Pemerintahan	Aparatur BKAD		36.000.000,00	BADAN KEUANGAN DAN ASET DAERAH	
5	02	01	2.03	0006	Penatausahaan Barang Milik Daerah pada SKPD											
					Jumlah Laporan Penatausahaan Barang Milik Daerah pada SKPD	12 Laporan	25.000.000,00	Kab. Sumedang, Semua Kecamatan, Semua Kel/Desa	DANA ALOKASI UMUM (DAU)	Memperkuat reformasi politik, hukum dan birokrasi, serta memperkuat pencegahan dan pemberantasan korupsi, narkoba, judi, dan penyeludupan.	Mewujudkan Masyarakat dan Birokrasi yang Adaptif, Berorientasi Pelayanan, Sesuai Dengan Prinsip Good and Clean Governance Penguatan Tata Kelola Pemerintahan	Aparatur BKAD		30.000.000,00	BADAN KEUANGAN DAN ASET DAERAH	
5	02	01	2.05		Administrasi Kepegawaian Perangkat Daerah	Nilai Indeks Profesionalitas ASN Perangkat Daerah	89,00 Nilai	120.000.000,00			Memperkuat reformasi politik, hukum dan birokrasi, serta memperkuat pencegahan dan pemberantasan korupsi, narkoba, judi, dan penyeludupan.	Mewujudkan Masyarakat dan Birokrasi yang Adaptif, Berorientasi Pelayanan, Sesuai Dengan Prinsip Good and Clean Governance Penguatan Tata Kelola Pemerintahan	Aparatur BKAD	-	144.000.000,00	
5	02	01	2.05	0002	Pengadaan Pakaian Dinas beserta Atribut Kelengkapannya											

No	Kode					Urusan / Bidang Urusan / Program / Kegiatan / Sub Kegiatan	Indikator Program / Kegiatan / Sub Kegiatan	Capaian Kinerja Dan Kerangka Pendanaan					Kelompok Sasaran	Prakiraan Maju Rencana Tahun 2027		Perangkat Daerah Penanggung Jawab	
								Target 2026	Pagu Indikatif (Rp)	Lokasi	Sumber Dana	Prioritas		Target	Pagu Indikatif (Rp)		
												Nasional					Daerah
						Jumlah Paket Pakaian Dinas beserta Atribut Kelengkapan	1 Paket	50.000.000,00	Kab. Sumedang, Semua Kecamatan, Semua Kel/Desa	DANA ALOKASI UMUM (DAU)	Memperkuat reformasi politik, hukum dan birokrasi, serta memperkuat pencegahan dan pemberantasan korupsi, narkoba, judi, dan penyeludupan.	Mewujudkan Masyarakat dan Birokrasi yang Adaptif, Berorientasi Pelayanan, Sesuai Dengan Prinsip Good and Clean Governance Penguatan Tata Kelola Pemerintahan	Aparatur BKAD		60.000.000,00	BADAN KEUANGAN DAN ASET DAERAH	
5	02	01	2.05	0003	Pendataan dan Pengolahan Administrasi Kepegawaian												
						Jumlah Dokumen Pendataan dan Pengolahan Administrasi Kepegawaian	4 Dokumen	35.000.000,00	Kab. Sumedang, Semua Kecamatan, Semua Kel/Desa	DANA ALOKASI UMUM (DAU)	Memperkuat reformasi politik, hukum dan birokrasi, serta memperkuat pencegahan dan pemberantasan korupsi, narkoba, judi, dan penyeludupan.	Mewujudkan Masyarakat dan Birokrasi yang Adaptif, Berorientasi Pelayanan, Sesuai Dengan Prinsip Good and Clean Governance Penguatan Tata Kelola Pemerintahan	Aparatur BKAD		42.000.000,00	BADAN KEUANGAN DAN ASET DAERAH	
5	02	01	2.05	0011	Bimbingan Teknis Implementasi Peraturan Perundang-Undangan												
						Jumlah Orang yang Mengikuti Bimbingan Teknis Implementasi Peraturan Perundang-Undangan	10 Orang	35.000.000,00	Kab. Sumedang, Semua Kecamatan, Semua Kel/Desa	DANA ALOKASI UMUM (DAU)	Memperkuat reformasi politik, hukum dan birokrasi, serta memperkuat pencegahan dan pemberantasan korupsi, narkoba, judi, dan penyeludupan.	Mewujudkan Masyarakat dan Birokrasi yang Adaptif, Berorientasi Pelayanan, Sesuai Dengan Prinsip Good and Clean Governance Penguatan Tata Kelola Pemerintahan	Aparatur BKAD		42.000.000,00	BADAN KEUANGAN DAN ASET DAERAH	
5	02	01	2.06		Administrasi Umum Perangkat Daerah	Persentase Pemenuhan Pengelolaan Administrasi Umum Perangkat Daerah	100,00 Persen	1.540.000.000,00			Memperkuat reformasi politik, hukum dan birokrasi, serta memperkuat pencegahan dan pemberantasan korupsi, narkoba, judi, dan penyeludupan.	Mewujudkan Masyarakat dan Birokrasi yang Adaptif, Berorientasi Pelayanan, Sesuai Dengan Prinsip Good and Clean Governance Penguatan Tata Kelola Pemerintahan	Aparatur BKAD	-	1.848.000.000,00		
5	02	01	2.06	0002	Penyediaan Peralatan dan Perlengkapan Kantor												
						Jumlah Paket Peralatan dan Perlengkapan Kantor yang Disediakan	1 Paket	350.000.000,00	Kab. Sumedang, Semua Kecamatan, Semua Kel/Desa	DANA ALOKASI UMUM (DAU)	Memperkuat reformasi politik, hukum dan birokrasi, serta memperkuat pencegahan dan pemberantasan korupsi, narkoba, judi, dan penyeludupan.	Mewujudkan Masyarakat dan Birokrasi yang Adaptif, Berorientasi Pelayanan, Sesuai Dengan Prinsip Good and Clean Governance Penguatan Tata Kelola Pemerintahan	Aparatur BKAD		420.000.000,00	BADAN KEUANGAN DAN ASET DAERAH	
5	02	01	2.06	0003	Penyediaan Peralatan Rumah Tangga												
						Jumlah Paket Peralatan Rumah Tangga yang Disediakan	1 Paket	65.000.000,00	Kab. Sumedang, Semua Kecamatan, Semua Kel/Desa	DANA ALOKASI UMUM (DAU)	Memperkuat reformasi politik, hukum dan birokrasi, serta memperkuat pencegahan dan pemberantasan korupsi, narkoba, judi, dan penyeludupan.	Mewujudkan Masyarakat dan Birokrasi yang Adaptif, Berorientasi Pelayanan, Sesuai Dengan Prinsip Good and Clean Governance Penguatan Tata Kelola Pemerintahan	Aparatur BKAD		78.000.000,00	BADAN KEUANGAN DAN ASET DAERAH	
5	02	01	2.06	0004	Penyediaan Bahan Logistik Kantor												

No	Kode					Urusan / Bidang Urusan / Program / Kegiatan / Sub Kegiatan	Indikator Program / Kegiatan / Sub Kegiatan	Capaian Kinerja Dan Kerangka Pendanaan					Kelompok Sasaran	Prakiraan Maju Rencana Tahun 2027		Perangkat Daerah Penanggung Jawab	
								Target 2026	Pagu Indikatif (Rp)	Lokasi	Sumber Dana	Prioritas		Target	Pagu Indikatif (Rp)		
												Nasional					Daerah
						Jumlah Paket Bahan Logistik Kantor yang Disediakan	1 Paket	300.000.000,00	Kab. Sumedang, Semua Kecamatan, Semua Kel/Desa	DANA ALOKASI UMUM (DAU)	Memperkuat reformasi politik, hukum dan birokrasi, serta memperkuat pencegahan dan pemberantasan korupsi, narkoba, judi, dan penyeludupan.	Mewujudkan Masyarakat dan Birokrasi yang Adaptif, Berorientasi Pelayanan, Sesuai Dengan Prinsip Good and Clean Governance Penguatan Tata Kelola Pemerintahan	Aparatur BKAD		360.000.000,00	BADAN KEUANGAN DAN ASET DAERAH	
5	02	01	2.06	0005	Penyediaan Barang Cetak dan Penggandaan												
						Jumlah Paket Barang Cetak dan Penggandaan yang Disediakan	1 Paket	255.000.000,00	Kab. Sumedang, Semua Kecamatan, Semua Kel/Desa	DANA ALOKASI UMUM (DAU)	Memperkuat reformasi politik, hukum dan birokrasi, serta memperkuat pencegahan dan pemberantasan korupsi, narkoba, judi, dan penyeludupan.	Mewujudkan Masyarakat dan Birokrasi yang Adaptif, Berorientasi Pelayanan, Sesuai Dengan Prinsip Good and Clean Governance Penguatan Tata Kelola Pemerintahan	Aparatur BKAD		306.000.000,00	BADAN KEUANGAN DAN ASET DAERAH	
5	02	01	2.06	0006	Penyediaan Bahan Bacaan dan Peraturan Perundang-undangan												
						Jumlah Dokumen Bahan Bacaan dan Peraturan Perundang-Undangan yang Disediakan	12 Dokumen	40.000.000,00	Kab. Sumedang, Semua Kecamatan, Semua Kel/Desa	DANA ALOKASI UMUM (DAU)	Memperkuat reformasi politik, hukum dan birokrasi, serta memperkuat pencegahan dan pemberantasan korupsi, narkoba, judi, dan penyeludupan.	Mewujudkan Masyarakat dan Birokrasi yang Adaptif, Berorientasi Pelayanan, Sesuai Dengan Prinsip Good and Clean Governance Penguatan Tata Kelola Pemerintahan	Aparatur BKAD		48.000.000,00	BADAN KEUANGAN DAN ASET DAERAH	
5	02	01	2.06	0009	Penyelenggaraan Rapat Koordinasi dan Konsultasi SKPD												
						Jumlah Laporan Penyelenggaraan Rapat Koordinasi dan Konsultasi SKPD	12 Laporan	450.000.000,00	Kab. Sumedang, Semua Kecamatan, Semua Kel/Desa	DANA ALOKASI UMUM (DAU)	Memperkuat reformasi politik, hukum dan birokrasi, serta memperkuat pencegahan dan pemberantasan korupsi, narkoba, judi, dan penyeludupan.	Mewujudkan Masyarakat dan Birokrasi yang Adaptif, Berorientasi Pelayanan, Sesuai Dengan Prinsip Good and Clean Governance Penguatan Tata Kelola Pemerintahan	Aparatur BKAD		540.000.000,00	BADAN KEUANGAN DAN ASET DAERAH	
5	02	01	2.06	0010	Penatausahaan Arsip Dinamis pada SKPD												
						Jumlah Dokumen Penatausahaan Arsip Dinamis pada SKPD	2 Dokumen	30.000.000,00	Kab. Sumedang, Semua Kecamatan, Semua Kel/Desa	DANA ALOKASI UMUM (DAU)	Memperkuat reformasi politik, hukum dan birokrasi, serta memperkuat pencegahan dan pemberantasan korupsi, narkoba, judi, dan penyeludupan.	Mewujudkan Masyarakat dan Birokrasi yang Adaptif, Berorientasi Pelayanan, Sesuai Dengan Prinsip Good and Clean Governance Penguatan Tata Kelola Pemerintahan	Aparatur BKAD		36.000.000,00	BADAN KEUANGAN DAN ASET DAERAH	
5	02	01	2.06	0011	Dukungan Pelaksanaan Sistem Pemerintahan Berbasis Elektronik pada SKPD												
						Jumlah Dokumen Dukungan Pelaksanaan Sistem Pemerintahan Berbasis Elektronik pada SKPD	1 Dokumen	50.000.000,00	Kab. Sumedang, Semua Kecamatan, Semua Kel/Desa	DANA ALOKASI UMUM (DAU)	Memperkuat reformasi politik, hukum dan birokrasi, serta memperkuat pencegahan dan pemberantasan korupsi, narkoba, judi, dan penyeludupan.	Mewujudkan Masyarakat dan Birokrasi yang Adaptif, Berorientasi Pelayanan, Sesuai Dengan Prinsip Good and Clean Governance Penguatan Tata Kelola Pemerintahan	Aparatur BKAD		60.000.000,00	BADAN KEUANGAN DAN ASET DAERAH	

No	Kode				Urusan / Bidang Urusan / Program / Kegiatan / Sub Kegiatan	Indikator Program / Kegiatan / Sub Kegiatan	Capaian Kinerja Dan Kerangka Pendanaan					Kelompok Sasaran	Prakiraan Maju Rencana Tahun 2027		Perangkat Daerah Penanggung Jawab	
							Target 2026	Pagu Indikatif (Rp)	Lokasi	Sumber Dana	Prioritas		Target	Pagu Indikatif (Rp)		
											Nasional					Daerah
5	02	01	2.07		Pengadaan Barang Milik Daerah Penunjang Urusan Pemerintah Daerah	Persentase Barang Milik Daerah Penunjang Urusan Pemerintah Daerah yang Terpenuhi	100,00 Persen	1.267.200.000,00			Memperkuat reformasi politik, hukum dan birokrasi, serta memperkuat pencegahan dan pemberantasan korupsi, narkoba, judi, dan penyeludupan.	Mewujudkan Masyarakat dan Birokrasi yang Adaptif, Berorientasi Pelayanan, Sesuai Dengan Prinsip Good and Clean Governance Penguatan Tata Kelola Pemerintahan	Aparatur BKAD	-	918.000.000,00	
5	02	01	2.07	0001	Pengadaan Kendaraan Perorangan Dinas atau Kendaraan Dinas Jabatan	Jumlah Unit Kendaraan Perorangan Dinas atau Kendaraan Dinas Jabatan yang Disediakan	1 Unit	952.200.000,00	Kab. Sumedang, Semua Kecamatan, Semua Kel/Desa	DANA ALOKASI UMUM (DAU)	Memperkuat reformasi politik, hukum dan birokrasi, serta memperkuat pencegahan dan pemberantasan korupsi, narkoba, judi, dan penyeludupan.	Mewujudkan Masyarakat dan Birokrasi yang Adaptif, Berorientasi Pelayanan, Sesuai Dengan Prinsip Good and Clean Governance Penguatan Tata Kelola Pemerintahan	Aparatur BKAD		540.000.000,00	BADAN KEUANGAN DAN ASET DAERAH
5	02	01	2.07	0005	Pengadaan Mebel	Jumlah Paket Mebel yang Disediakan	15 Unit	165.000.000,00	Kab. Sumedang, Semua Kecamatan, Semua Kel/Desa	DANA ALOKASI UMUM (DAU)	Memperkuat reformasi politik, hukum dan birokrasi, serta memperkuat pencegahan dan pemberantasan korupsi, narkoba, judi, dan penyeludupan.	Mewujudkan Masyarakat dan Birokrasi yang Adaptif, Berorientasi Pelayanan, Sesuai Dengan Prinsip Good and Clean Governance Penguatan Tata Kelola Pemerintahan	Aparatur BKAD		198.000.000,00	BADAN KEUANGAN DAN ASET DAERAH
5	02	01	2.07	0006	Pengadaan Peralatan dan Mesin Lainnya	Jumlah Unit Peralatan dan Mesin Lainnya yang Disediakan	15 Unit	150.000.000,00	Kab. Sumedang, Semua Kecamatan, Semua Kel/Desa	DANA ALOKASI UMUM (DAU)	Memperkuat reformasi politik, hukum dan birokrasi, serta memperkuat pencegahan dan pemberantasan korupsi, narkoba, judi, dan penyeludupan.	Mewujudkan Masyarakat dan Birokrasi yang Adaptif, Berorientasi Pelayanan, Sesuai Dengan Prinsip Good and Clean Governance Penguatan Tata Kelola Pemerintahan	Aparatur BKAD		180.000.000,00	BADAN KEUANGAN DAN ASET DAERAH
5	02	01	2.08		Penyediaan Jasa Penunjang Urusan Pemerintahan Daerah	Jumlah Laporan Penyediaan Jasa Penunjang Urusan Pemerintahan Daerah	24 Laporan	1.855.975.986,00			Memperkuat reformasi politik, hukum dan birokrasi, serta memperkuat pencegahan dan pemberantasan korupsi, narkoba, judi, dan penyeludupan.	Mewujudkan Masyarakat dan Birokrasi yang Adaptif, Berorientasi Pelayanan, Sesuai Dengan Prinsip Good and Clean Governance Penguatan Tata Kelola Pemerintahan	Aparatur BKAD	-	2.227.171.200,00	
5	02	01	2.08	0002	Penyediaan Jasa Komunikasi, Sumber Daya Air dan Listrik	Jumlah Laporan Penyediaan Jasa Komunikasi, Sumber Daya Air dan Listrik yang Disediakan	12 Laporan	285.400.000,00	Kab. Sumedang, Semua Kecamatan, Semua Kel/Desa	DANA ALOKASI UMUM (DAU)	Memperkuat reformasi politik, hukum dan birokrasi, serta memperkuat pencegahan dan pemberantasan korupsi, narkoba, judi, dan penyeludupan.	Mewujudkan Masyarakat dan Birokrasi yang Adaptif, Berorientasi Pelayanan, Sesuai Dengan Prinsip Good and Clean Governance Penguatan Tata Kelola Pemerintahan	Aparatur BKAD		342.480.000,00	BADAN KEUANGAN DAN ASET DAERAH
5	02	01	2.08	0004	Penyediaan Jasa Pelayanan Umum Kantor											

No	Kode					Urusan / Bidang Urusan / Program / Kegiatan / Sub Kegiatan	Indikator Program / Kegiatan / Sub Kegiatan	Capaian Kinerja Dan Kerangka Pendanaan						Kelompok Sasaran	Prakiraan Maju Rencana Tahun 2027		Perangkat Daerah Penanggung Jawab
								Target 2026	Pagu Indikatif (Rp)	Lokasi	Sumber Dana	Prioritas			Target	Pagu Indikatif (Rp)	
												Nasional	Daerah				
						Jumlah Laporan Penyediaan Jasa Pelayanan Umum Kantor yang Disediakan	12 Laporan	1.570.575.986,00	Kab. Sumedang, Semua Kecamatan, Semua Kel/Desa	DANA ALOKASI UMUM (DAU)	Memperkuat reformasi politik, hukum dan birokrasi, serta memperkuat pencegahan dan pemberantasan korupsi, narkoba, judi, dan penyeludupan.	Mewujudkan Masyarakat dan Birokrasi yang Adaptif, Berorientasi Pelayanan, Sesuai Dengan Prinsip Good and Clean Governance Penguatan Tata Kelola Pemerintahan	Aparatur BKAD		1.884.691.200,00	BADAN KEUANGAN DAN ASET DAERAH	
5	02	01	2.09		Pemeliharaan Barang Milik Daerah Penunjang Urusan Pemerintahan Daerah	Persentase Barang Milik Daerah Penunjang Urusan Pemerintahan Daerah dalam Kondisi Baik	100,00 Persen	775.000.000,00			Memperkuat reformasi politik, hukum dan birokrasi, serta memperkuat pencegahan dan pemberantasan korupsi, narkoba, judi, dan penyeludupan.	Mewujudkan Masyarakat dan Birokrasi yang Adaptif, Berorientasi Pelayanan, Sesuai Dengan Prinsip Good and Clean Governance Penguatan Tata Kelola Pemerintahan	Aparatur BKAD	-	930.000.000,00		
5	02	01	2.09	0002	Penyediaan Jasa Pemeliharaan, Biaya Pemeliharaan, Pajak dan Perizinan Kendaraan Dinas Operasional atau Lapangan												
						Jumlah Kendaraan Dinas Operasional atau Lapangan yang Dipelihara dan dibayarkan Pajak dan Perizinannya	73 Unit	310.000.000,00	Kab. Sumedang, Semua Kecamatan, Semua Kel/Desa	DANA ALOKASI UMUM (DAU)	Memperkuat reformasi politik, hukum dan birokrasi, serta memperkuat pencegahan dan pemberantasan korupsi, narkoba, judi, dan penyeludupan.	Mewujudkan Masyarakat dan Birokrasi yang Adaptif, Berorientasi Pelayanan, Sesuai Dengan Prinsip Good and Clean Governance Penguatan Tata Kelola Pemerintahan	Aparatur BKAD		372.000.000,00	BADAN KEUANGAN DAN ASET DAERAH	
5	02	01	2.09	0005	Pemeliharaan Mebel												
						Jumlah Mebel yang Dipelihara	5 Unit	15.000.000,00	Kab. Sumedang, Semua Kecamatan, Semua Kel/Desa	DANA ALOKASI UMUM (DAU)	Memperkuat reformasi politik, hukum dan birokrasi, serta memperkuat pencegahan dan pemberantasan korupsi, narkoba, judi, dan penyeludupan.	Mewujudkan Masyarakat dan Birokrasi yang Adaptif, Berorientasi Pelayanan, Sesuai Dengan Prinsip Good and Clean Governance Penguatan Tata Kelola Pemerintahan	Aparatur BKAD		18.000.000,00	BADAN KEUANGAN DAN ASET DAERAH	
5	02	01	2.09	0006	Pemeliharaan Peralatan dan Mesin Lainnya												
						Jumlah Peralatan dan Mesin Lainnya yang Dipelihara	25 Unit	95.000.000,00	Kab. Sumedang, Semua Kecamatan, Semua Kel/Desa	DANA ALOKASI UMUM (DAU)	Memperkuat reformasi politik, hukum dan birokrasi, serta memperkuat pencegahan dan pemberantasan korupsi, narkoba, judi, dan penyeludupan.	Mewujudkan Masyarakat dan Birokrasi yang Adaptif, Berorientasi Pelayanan, Sesuai Dengan Prinsip Good and Clean Governance Penguatan Tata Kelola Pemerintahan	Aparatur BKAD		114.000.000,00	BADAN KEUANGAN DAN ASET DAERAH	
5	02	01	2.09	0009	Pemeliharaan/Rehabilitasi Gedung Kantor dan Bangunan Lainnya												
						Jumlah Gedung Kantor dan Bangunan Lainnya yang Dipelihara/Direhabilitasi	1 Unit	150.000.000,00	Kab. Sumedang, Semua Kecamatan, Semua Kel/Desa	DANA ALOKASI UMUM (DAU)	Memperkuat reformasi politik, hukum dan birokrasi, serta memperkuat pencegahan dan pemberantasan korupsi, narkoba, judi, dan penyeludupan.	Mewujudkan Masyarakat dan Birokrasi yang Adaptif, Berorientasi Pelayanan, Sesuai Dengan Prinsip Good and Clean Governance Penguatan Tata Kelola Pemerintahan	Aparatur BKAD		180.000.000,00	BADAN KEUANGAN DAN ASET DAERAH	
5	02	01	2.09	0010	Pemeliharaan/Rehabilitasi Sarana dan Prasarana Gedung Kantor atau Bangunan Lainnya												

No	Kode					Urusan / Bidang Urusan / Program / Kegiatan / Sub Kegiatan	Indikator Program / Kegiatan / Sub Kegiatan	Capaian Kinerja Dan Kerangka Pendanaan					Kelompok Sasaran	Prakiraan Maju Rencana Tahun 2027		Perangkat Daerah Penanggung Jawab	
								Target 2026	Pagu Indikatif (Rp)	Lokasi	Sumber Dana	Prioritas		Target	Pagu Indikatif (Rp)		
												Nasional					Daerah
						Jumlah Sarana dan Prasarana Gedung Kantor atau Bangunan Lainnya yang Dipelihara/Direhabilitasi	2 Unit	205.000.000,00	Kab. Sumedang, Semua Kecamatan, Semua Kel/Desa	DANA ALOKASI UMUM (DAU)	Memperkuat reformasi politik, hukum dan birokrasi, serta memperkuat pencegahan korupsi, narkoba, judi, dan penyeludupan.	Mewujudkan Masyarakat dan Birokrasi yang Adaptif, Berorientasi Pelayanan, Sesuai Dengan Prinsip Good and Clean Governance Penguatan Tata Kelola Pemerintahan	Aparatur BKAD		246.000.000,00	BADAN KEUANGAN DAN ASET DAERAH	
266	5	02	02			PROGRAM PENGELOLAAN KEUANGAN DAERAH	3. Persentase Ketepatan Waktu Penyampaian LKPD 2. Persentase Realisasi Penyerapan Anggaran Belanja Terhadap Rencana Anggaran Kas 1. Ketepatan Waktu Proses Penganggaran	94,51 Persen 96,00 Persen Tepat Waktu Tepat Waktu	472.700.780.650,00					-	527.361.167.700,00		
	5	02	02	2.01		Koordinasi dan Penyusunan Rencana Anggaran Daerah	Persentase Penyelesaian Dokumen Perencanaan Anggaran Daerah yang Disusun	100,00 Persen	2.005.607.000,00			Memperkuat reformasi politik, hukum dan birokrasi, serta memperkuat pencegahan korupsi, narkoba, judi, dan penyeludupan.	Mewujudkan Masyarakat dan Birokrasi yang Adaptif, Berorientasi Pelayanan, Sesuai Dengan Prinsip Good and Clean Governance Penguatan Tata Kelola Pemerintahan	Aparatur Perangkat Daerah	-	2.206.167.700,00	
	5	02	02	2.01	0001	Koordinasi dan Penyusunan KUA dan PPAS											
						Jumlah Dokumen KUA dan PPAS yang Disusun	2 Dokumen	196.000.000,00	Kab. Sumedang, Semua Kecamatan, Semua Kel/Desa	DANA ALOKASI UMUM (DAU)	Memperkuat reformasi politik, hukum dan birokrasi, serta memperkuat pencegahan korupsi, narkoba, judi, dan penyeludupan.	Mewujudkan Masyarakat dan Birokrasi yang Adaptif, Berorientasi Pelayanan, Sesuai Dengan Prinsip Good and Clean Governance Penguatan Tata Kelola Pemerintahan	Aparatur Perangkat Daerah		215.600.000,00	BADAN KEUANGAN DAN ASET DAERAH	
	5	02	02	2.01	0002	Koordinasi dan Penyusunan Perubahan KUA dan Perubahan PPAS											
						Jumlah Dokumen Perubahan KUA dan Perubahan PPAS yang Disusun	2 Dokumen	141.000.000,00	Kab. Sumedang, Semua Kecamatan, Semua Kel/Desa	DANA ALOKASI UMUM (DAU)	Memperkuat reformasi politik, hukum dan birokrasi, serta memperkuat pencegahan korupsi, narkoba, judi, dan penyeludupan.	Mewujudkan Masyarakat dan Birokrasi yang Adaptif, Berorientasi Pelayanan, Sesuai Dengan Prinsip Good and Clean Governance Penguatan Tata Kelola Pemerintahan	Aparatur Perangkat Daerah		155.100.000,00	BADAN KEUANGAN DAN ASET DAERAH	
	5	02	02	2.01	0003	Koordinasi, Penyusunan dan Verifikasi RKA-SKPD											
						Jumlah RKA-SKPD yang Diverifikasi	1 Dokumen	120.000.000,00	Kab. Sumedang, Semua Kecamatan, Semua Kel/Desa	DANA ALOKASI UMUM (DAU)	Memperkuat reformasi politik, hukum dan birokrasi, serta memperkuat pencegahan korupsi, narkoba, judi, dan penyeludupan.	Mewujudkan Masyarakat dan Birokrasi yang Adaptif, Berorientasi Pelayanan, Sesuai Dengan Prinsip Good and Clean Governance Penguatan Tata Kelola Pemerintahan	Aparatur Perangkat Daerah		132.000.000,00	BADAN KEUANGAN DAN ASET DAERAH	
	5	02	02	2.01	0004	Koordinasi, Penyusunan dan Verifikasi Perubahan RKA-SKPD											

No	Kode					Urusan / Bidang Urusan / Program / Kegiatan / Sub Kegiatan	Indikator Program / Kegiatan / Sub Kegiatan	Capaian Kinerja Dan Kerangka Pendanaan						Kelompok Sasaran	Prakiraan Maju Rencana Tahun 2027		Perangkat Daerah Penanggung Jawab
								Target 2026	Pagu Indikatif (Rp)	Lokasi	Sumber Dana	Prioritas			Target	Pagu Indikatif (Rp)	
												Nasional	Daerah				
						Jumlah Perubahan RKA-SKPD yang Diverifikasi	1 Dokumen	83.000.000,00	Kab. Sumedang, Semua Kecamatan, Semua Kel/Desa	DANA ALOKASI UMUM (DAU)	Memperkuat reformasi politik, hukum dan birokrasi, serta memperkuat pencegahan dan pemberantasan korupsi, narkoba, judi, dan penyeludupan.	Mewujudkan Masyarakat dan Birokrasi yang Adaptif, Berorientasi Pelayanan, Sesuai Dengan Prinsip Good and Clean Governance Penguatan Tata Kelola Pemerintahan	Aparatur Perangkat Daerah		91.300.000,00	BADAN KEUANGAN DAN ASET DAERAH	
5	02	02	2.01	0005	Koordinasi, Penyusunan dan Verifikasi DPA-SKPD												
						Jumlah DPA- SKPD yang Diverifikasi	1 Dokumen	150.000.000,00	Kab. Sumedang, Semua Kecamatan, Semua Kel/Desa	DANA ALOKASI UMUM (DAU)	Memperkuat reformasi politik, hukum dan birokrasi, serta memperkuat pencegahan dan pemberantasan korupsi, narkoba, judi, dan penyeludupan.	Mewujudkan Masyarakat dan Birokrasi yang Adaptif, Berorientasi Pelayanan, Sesuai Dengan Prinsip Good and Clean Governance Penguatan Tata Kelola Pemerintahan	Aparatur Perangkat Daerah		165.000.000,00	BADAN KEUANGAN DAN ASET DAERAH	
5	02	02	2.01	0006	Koordinasi, Penyusunan dan Verifikasi Perubahan DPA-SKPD												
						Jumlah Perubahan DPA-SKPD yang Diverifikasi	1 Dokumen	80.452.000,00	Kab. Sumedang, Semua Kecamatan, Semua Kel/Desa	DANA ALOKASI UMUM (DAU)	Memperkuat reformasi politik, hukum dan birokrasi, serta memperkuat pencegahan dan pemberantasan korupsi, narkoba, judi, dan penyeludupan.	Mewujudkan Masyarakat dan Birokrasi yang Adaptif, Berorientasi Pelayanan, Sesuai Dengan Prinsip Good and Clean Governance Penguatan Tata Kelola Pemerintahan	Aparatur Perangkat Daerah		88.497.200,00	BADAN KEUANGAN DAN ASET DAERAH	
5	02	02	2.01	0007	Koordinasi dan Penyusunan Peraturan Daerah tentang APBD dan Peraturan Kepala Daerah tentang Penjabaran APBD												
						Jumlah Peraturan Daerah tentang APBD dan Peraturan Kepala Daerah tentang Penjabaran APBD	2 Dokumen	146.000.000,00	Kab. Sumedang, Semua Kecamatan, Semua Kel/Desa	DANA ALOKASI UMUM (DAU)	Memperkuat reformasi politik, hukum dan birokrasi, serta memperkuat pencegahan dan pemberantasan korupsi, narkoba, judi, dan penyeludupan.	Mewujudkan Masyarakat dan Birokrasi yang Adaptif, Berorientasi Pelayanan, Sesuai Dengan Prinsip Good and Clean Governance Penguatan Tata Kelola Pemerintahan	Aparatur Perangkat Daerah		160.600.000,00	BADAN KEUANGAN DAN ASET DAERAH	
5	02	02	2.01	0008	Koordinasi dan Penyusunan Peraturan Daerah tentang Perubahan APBD dan Peraturan Kepala Daerah tentang Penjabaran Perubahan APBD												
						Jumlah Peraturan Daerah tentang Perubahan APBD dan Peraturan Kepala Daerah tentang Penjabaran Perubahan APBD	6 Dokumen	348.000.000,00	Kab. Sumedang, Semua Kecamatan, Semua Kel/Desa	DANA ALOKASI UMUM (DAU)	Memperkuat reformasi politik, hukum dan birokrasi, serta memperkuat pencegahan dan pemberantasan korupsi, narkoba, judi, dan penyeludupan.	Mewujudkan Masyarakat dan Birokrasi yang Adaptif, Berorientasi Pelayanan, Sesuai Dengan Prinsip Good and Clean Governance Penguatan Tata Kelola Pemerintahan	Aparatur Perangkat Daerah		382.800.000,00	BADAN KEUANGAN DAN ASET DAERAH	
5	02	02	2.01	0009	Koordinasi dan Penyusunan Regulasi serta Kebijakan Bidang Anggaran												
						Jumlah Dokumen Regulasi serta Kebijakan Bidang Anggaran	4 Dokumen	454.500.000,00	Kab. Sumedang, Semua Kecamatan, Semua Kel/Desa	DANA ALOKASI UMUM (DAU)	Memperkuat reformasi politik, hukum dan birokrasi, serta memperkuat pencegahan dan pemberantasan korupsi, narkoba, judi, dan penyeludupan.	Mewujudkan Masyarakat dan Birokrasi yang Adaptif, Berorientasi Pelayanan, Sesuai Dengan Prinsip Good and Clean Governance Penguatan Tata Kelola Pemerintahan	Aparatur Perangkat Daerah		499.950.000,00	BADAN KEUANGAN DAN ASET DAERAH	

No	Kode					Urusan / Bidang Urusan / Program / Kegiatan / Sub Kegiatan	Indikator Program / Kegiatan / Sub Kegiatan	Capaian Kinerja Dan Kerangka Pendanaan					Kelompok Sasaran	Prakiraan Maju Rencana Tahun 2027		Perangkat Daerah Penanggung Jawab			
								Target 2026	Pagu Indikatif (Rp)	Lokasi	Sumber Dana	Prioritas		Target	Pagu Indikatif (Rp)				
												Nasional					Daerah		
5	02	02	2.01	0010	Koordinasi Perencanaan Anggaran Pendapatan														
						Jumlah Dokumen Hasil Koordinasi Perencanaan Anggaran Pendapatan	1 Dokumen	0,00	Kab. Sumedang, Semua Kecamatan, Semua Kel/Desa	DANA ALOKASI UMUM (DAU)	Memperkuat reformasi politik, hukum dan birokrasi, serta memperkuat pencegahan dan pemberantasan korupsi, narkoba, judi, dan penyeludupan.	Mewujudkan Masyarakat dan Birokrasi yang Adaptif, Berorientasi Pelayanan, Sesuai Dengan Prinsip Good and Clean Governance Penguatan Tata Kelola Pemerintahan	Aparatur Perangkat Daerah			0,00	BADAN KEUANGAN DAN ASET DAERAH		
5	02	02	2.01	0011	Koordinasi Perencanaan Anggaran Belanja Daerah														
						Jumlah Dokumen Hasil Koordinasi Perencanaan Anggaran Belanja Daerah	1 Dokumen	165.849.000,00	Kab. Sumedang, Semua Kecamatan, Semua Kel/Desa	DANA ALOKASI UMUM (DAU)	Memperkuat reformasi politik, hukum dan birokrasi, serta memperkuat pencegahan dan pemberantasan korupsi, narkoba, judi, dan penyeludupan.	Mewujudkan Masyarakat dan Birokrasi yang Adaptif, Berorientasi Pelayanan, Sesuai Dengan Prinsip Good and Clean Governance Penguatan Tata Kelola Pemerintahan	Aparatur Perangkat Daerah			182.433.900,00	BADAN KEUANGAN DAN ASET DAERAH		
5	02	02	2.01	0012	Koordinasi Perencanaan Anggaran Pembiayaan														
						Jumlah Dokumen Hasil Koordinasi Perencanaan Anggaran Pembiayaan	1 Dokumen	0,00	Kab. Sumedang, Semua Kecamatan, Semua Kel/Desa	DANA ALOKASI UMUM (DAU)	Memperkuat reformasi politik, hukum dan birokrasi, serta memperkuat pencegahan dan pemberantasan korupsi, narkoba, judi, dan penyeludupan.	Mewujudkan Masyarakat dan Birokrasi yang Adaptif, Berorientasi Pelayanan, Sesuai Dengan Prinsip Good and Clean Governance Penguatan Tata Kelola Pemerintahan	Aparatur Perangkat Daerah			0,00	BADAN KEUANGAN DAN ASET DAERAH		
5	02	02	2.01	0013	Pembinaan Perencanaan Penganggaran Daerah Pemerintah Kabupaten/Kota														
						Jumlah Orang yang Mengikuti Pembinaan Penganggaran Daerah Pemerintah Kabupaten/Kota	55 Orang	120.806.000,00	Kab. Sumedang, Semua Kecamatan, Semua Kel/Desa	DANA ALOKASI UMUM (DAU)	Memperkuat reformasi politik, hukum dan birokrasi, serta memperkuat pencegahan dan pemberantasan korupsi, narkoba, judi, dan penyeludupan.	Mewujudkan Masyarakat dan Birokrasi yang Adaptif, Berorientasi Pelayanan, Sesuai Dengan Prinsip Good and Clean Governance Penguatan Tata Kelola Pemerintahan	Aparatur Perangkat Daerah			132.886.600,00	BADAN KEUANGAN DAN ASET DAERAH		
5	02	02	2.02		Koordinasi dan Pengelolaan Perbendaharaan Daerah														
						Persentase Penyelesaian Dokumen Penatausahaan Keuangan Daerah	96,00 Persen	2.350.000.000,00			Memperkuat reformasi politik, hukum dan birokrasi, serta memperkuat pencegahan dan pemberantasan korupsi, narkoba, judi, dan penyeludupan.	Mewujudkan Masyarakat dan Birokrasi yang Adaptif, Berorientasi Pelayanan, Sesuai Dengan Prinsip Good and Clean Governance Penguatan Tata Kelola Pemerintahan	Pengelola Keuangan Daerah	-		2.585.000.000,00			
5	02	02	2.02	0001	Koordinasi dan Pengelolaan Kas Daerah														
						Jumlah Dokumen Hasil Koordinasi dan Pengelolaan Kas Daerah	2 Dokumen	533.530.000,00	Kab. Sumedang, Semua Kecamatan, Semua Kel/Desa	DANA ALOKASI UMUM (DAU)	Memperkuat reformasi politik, hukum dan birokrasi, serta memperkuat pencegahan dan pemberantasan korupsi, narkoba, judi, dan penyeludupan.	Mewujudkan Masyarakat dan Birokrasi yang Adaptif, Berorientasi Pelayanan, Sesuai Dengan Prinsip Good and Clean Governance Penguatan Tata Kelola Pemerintahan	Pengelola Keuangan Daerah			586.883.000,00	BADAN KEUANGAN DAN ASET DAERAH		

No	Kode					Urusan / Bidang Urusan / Program / Kegiatan / Sub Kegiatan	Indikator Program / Kegiatan / Sub Kegiatan	Capaian Kinerja Dan Kerangka Pendanaan					Kelompok Sasaran	Prakiraan Maju Rencana Tahun 2027		Perangkat Daerah Penanggung Jawab	
								Target 2026	Pagu Indikatif (Rp)	Lokasi	Sumber Dana	Prioritas		Target	Pagu Indikatif (Rp)		
												Nasional					Daerah
5	02	02	2.02	0003	Penyiapan, Pelaksanaan Pengendalian dan Penerbitan Anggaran Kas dan SPD												
					Jumlah Dokumen Hasil Pengendalian dan Penerbitan Anggaran Kas dan SPD	2 Dokumen	80.000.000,00	Kab. Sumedang, Semua Kecamatan, Semua Kel/Desa	DANA ALOKASI UMUM (DAU)	Memperkuat reformasi politik, hukum dan birokrasi, serta memperkuat pencegahan dan pemberantasan korupsi, narkoba, judi, dan penyeludupan.	Mewujudkan Masyarakat dan Birokrasi yang Adaptif, Berorientasi Pelayanan, Sesuai Dengan Prinsip Good and Clean Governance Penguatan Tata Kelola Pemerintahan	Pengelola Keuangan Daerah		88.000.000,00	BADAN KEUANGAN DAN ASET DAERAH		
5	02	02	2.02	0005	Koordinasi, Fasilitasi, Asistensi, Sinkronisasi, Supervisi, Monitoring dan Evaluasi Pengelolaan Dana Perimbangan dan Dana Transfer Lainnya												
					Jumlah Dokumen Hasil Koordinasi, Fasilitasi, Asistensi, Sinkronisasi, Supervisi, Monitoring, dan Evaluasi Pengelolaan Dana Perimbangan dan Dana Transfer Lainnya	3 Dokumen	463.900.000,00	Kab. Sumedang, Semua Kecamatan, Semua Kel/Desa	DANA ALOKASI UMUM (DAU)	Memperkuat reformasi politik, hukum dan birokrasi, serta memperkuat pencegahan dan pemberantasan korupsi, narkoba, judi, dan penyeludupan.	Mewujudkan Masyarakat dan Birokrasi yang Adaptif, Berorientasi Pelayanan, Sesuai Dengan Prinsip Good and Clean Governance Penguatan Tata Kelola Pemerintahan	Pengelola Keuangan Daerah		510.290.000,00	BADAN KEUANGAN DAN ASET DAERAH		
5	02	02	2.02	0006	Koordinasi, Pelaksanaan Kerja Sama dan Pemantauan Transaksi Non Tunai dengan Lembaga Keuangan Bank dan Lembaga Keuangan Bukan Bank												
					Jumlah Laporan Koordinasi, Pelaksanaan Kerja Sama dan Pemantauan Transaksi Non Tunai dengan Lembaga Keuangan Bank dan Lembaga Keuangan Bukan Bank	1 Dokumen	80.000.000,00	Kab. Sumedang, Semua Kecamatan, Semua Kel/Desa	DANA ALOKASI UMUM (DAU)	Memperkuat reformasi politik, hukum dan birokrasi, serta memperkuat pencegahan dan pemberantasan korupsi, narkoba, judi, dan penyeludupan.	Mewujudkan Masyarakat dan Birokrasi yang Adaptif, Berorientasi Pelayanan, Sesuai Dengan Prinsip Good and Clean Governance Penguatan Tata Kelola Pemerintahan	Pengelola Keuangan Daerah		88.000.000,00	BADAN KEUANGAN DAN ASET DAERAH		
5	02	02	2.02	0007	Koordinasi dan Penyusunan Laporan Realisasi Penerimaan dan Pengeluaran Kas Daerah, Laporan Aliran Kas, dan Pelaksanaan Pemungutan/ Pemotongan dan Penyetoran Perhitungan Fihak Ketiga (PFK)												
					Jumlah Laporan Realisasi Penerimaan dan Pengeluaran Kas Daerah, Laporan Aliran Kas, dan Pelaksanaan Pemungutan/Pemotongan dan Penyetoran Perhitungan Fihak Ketiga (PFK) dan Laporan Hasil Koordinasi dalam rangka Penyusunan Laporan Realisasi Penerimaan dan Pengeluaran Kas Daerah, Laporan Aliran Kas, dan Pelaksanaan Pemungutan/Pemotongan dan Penyetoran Perhitungan Fihak Ketiga (PFK)	2 Laporan	539.300.000,00	Kab. Sumedang, Semua Kecamatan, Semua Kel/Desa	DANA ALOKASI UMUM (DAU)	Memperkuat reformasi politik, hukum dan birokrasi, serta memperkuat pencegahan dan pemberantasan korupsi, narkoba, judi, dan penyeludupan.	Mewujudkan Masyarakat dan Birokrasi yang Adaptif, Berorientasi Pelayanan, Sesuai Dengan Prinsip Good and Clean Governance Penguatan Tata Kelola Pemerintahan	Pengelola Keuangan Daerah		593.230.000,00	BADAN KEUANGAN DAN ASET DAERAH		
5	02	02	2.02	0010	Penyusunan Petunjuk Teknis Administrasi Keuangan yang Berkaitan dengan Penerimaan dan Pengeluaran Kas serta Penatausahaan dan Pertanggungjawaban Sub Kegiatan												

No	Kode					Urusan / Bidang Urusan / Program / Kegiatan / Sub Kegiatan	Indikator Program / Kegiatan / Sub Kegiatan	Capaian Kinerja Dan Kerangka Pendanaan						Kelompok Sasaran	Prakiraan Maju Rencana Tahun 2027		Perangkat Daerah Penanggung Jawab
								Target 2026	Pagu Indikatif (Rp)	Lokasi	Sumber Dana	Prioritas			Target	Pagu Indikatif (Rp)	
												Nasional	Daerah				
						Jumlah Petunjuk Teknis Administrasi Keuangan yang Berkaitan dengan Penerimaan dan Pengeluaran Kas serta Penatausahaan dan Pertanggungjawaban Sub Kegiatan	1 Dokumen	72.570.000,00	Kab. Sumedang, Semua Kecamatan, Semua Kel/Desa	DANA ALOKASI UMUM (DAU)	Memperkuat reformasi politik, hukum dan birokrasi, serta memperkuat pencegahan dan pemberantasan korupsi, narkoba, judi, dan penyeludupan.	Mewujudkan Masyarakat dan Birokrasi yang Adaptif, Berorientasi Pelayanan, Sesuai Dengan Prinsip Good and Clean Governance Penguatan Tata Kelola Pemerintahan	Pengelola Keuangan Daerah		79.827.000,00	BADAN KEUANGAN DAN ASET DAERAH	
5	02	02	2.02	0011	Pembinaan Penatausahaan Keuangan Pemerintah Kabupaten/Kota												
						Jumlah Orang yang Mengikuti Pembinaan Penatausahaan Keuangan Pemerintah Kabupaten/Kota	55 Orang	580.700.000,00	Kab. Sumedang, Semua Kecamatan, Semua Kel/Desa	DANA ALOKASI UMUM (DAU)	Memperkuat reformasi politik, hukum dan birokrasi, serta memperkuat pencegahan dan pemberantasan korupsi, narkoba, judi, dan penyeludupan.	Mewujudkan Masyarakat dan Birokrasi yang Adaptif, Berorientasi Pelayanan, Sesuai Dengan Prinsip Good and Clean Governance Penguatan Tata Kelola Pemerintahan	Pengelola Keuangan Daerah		638.770.000,00	BADAN KEUANGAN DAN ASET DAERAH	
5	02	02	2.03		Koordinasi dan Pelaksanaan Akuntansi dan Pelaporan Keuangan Daerah	Persentase Pemenuhan Dokumen Akuntansi dan Pelaporan Keuangan Sesuai dengan Ketentuan	94,51 Persen	2.190.000.000,00			Memperkuat reformasi politik, hukum dan birokrasi, serta memperkuat pencegahan dan pemberantasan korupsi, narkoba, judi, dan penyeludupan.	Mewujudkan Masyarakat dan Birokrasi yang Adaptif, Berorientasi Pelayanan, Sesuai Dengan Prinsip Good and Clean Governance Penguatan Tata Kelola Pemerintahan	Aparatur Perangkat Daerah	-	2.270.000.000,00		
5	02	02	2.03	0001	Koordinasi Pelaksanaan Akuntansi Penerimaan dan Pengeluaran Kas Daerah												
						Jumlah Laporan Hasil Koordinasi Pelaksanaan Akuntansi Penerimaan dan Pengeluaran Kas Daerah	24 Laporan	150.000.000,00	Kab. Sumedang, Semua Kecamatan, Semua Kel/Desa	DANA ALOKASI UMUM (DAU)	Memperkuat reformasi politik, hukum dan birokrasi, serta memperkuat pencegahan dan pemberantasan korupsi, narkoba, judi, dan penyeludupan.	Mewujudkan Masyarakat dan Birokrasi yang Adaptif, Berorientasi Pelayanan, Sesuai Dengan Prinsip Good and Clean Governance Penguatan Tata Kelola Pemerintahan	Aparatur Perangkat Daerah		160.000.000,00	BADAN KEUANGAN DAN ASET DAERAH	
5	02	02	2.03	0002	Rekonsiliasi dan Verifikasi Aset, Kewajiban, Ekuitas, Pendapatan, Belanja, Pembiayaan, Pendapatan-LO dan Beban												
						Jumlah Dokumen Hasil Rekonsiliasi dan Verifikasi Aset, Kewajiban, Ekuitas, Pendapatan, Belanja, Pembiayaan, Pendapatan-LO, dan Beban	36 Dokumen	150.000.000,00	Kab. Sumedang, Semua Kecamatan, Semua Kel/Desa	DANA ALOKASI UMUM (DAU)	Memperkuat reformasi politik, hukum dan birokrasi, serta memperkuat pencegahan dan pemberantasan korupsi, narkoba, judi, dan penyeludupan.	Mewujudkan Masyarakat dan Birokrasi yang Adaptif, Berorientasi Pelayanan, Sesuai Dengan Prinsip Good and Clean Governance Penguatan Tata Kelola Pemerintahan	Aparatur Perangkat Daerah		170.000.000,00	BADAN KEUANGAN DAN ASET DAERAH	
5	02	02	2.03	0003	Koordinasi Penyusunan Laporan Pertanggungjawaban Pelaksanaan APBD Bulanan, Triwulanan dan Semesteran												
						Jumlah Laporan Pertanggungjawaban Pelaksanaan APBD Bulanan, Triwulanan dan Semesteran	12 Laporan	200.000.000,00	Kab. Sumedang, Semua Kecamatan, Semua Kel/Desa	DANA ALOKASI UMUM (DAU)	Memperkuat reformasi politik, hukum dan birokrasi, serta memperkuat pencegahan dan pemberantasan korupsi, narkoba, judi, dan penyeludupan.	Mewujudkan Masyarakat dan Birokrasi yang Adaptif, Berorientasi Pelayanan, Sesuai Dengan Prinsip Good and Clean Governance Penguatan Tata Kelola Pemerintahan	Aparatur Perangkat Daerah		200.000.000,00	BADAN KEUANGAN DAN ASET DAERAH	
5	02	02	2.03	0004	Konsolidasi Laporan Keuangan SKPD, BLUD dan Laporan Keuangan Pemerintah Daerah												

No	Kode					Urusan / Bidang Urusan / Program / Kegiatan / Sub Kegiatan	Indikator Program / Kegiatan / Sub Kegiatan	Capaian Kinerja Dan Kerangka Pendanaan						Kelompok Sasaran	Prakiraan Maju Rencana Tahun 2027		Perangkat Daerah Penanggung Jawab
								Target 2026	Pagu Indikatif (Rp)	Lokasi	Sumber Dana	Prioritas			Target	Pagu Indikatif (Rp)	
												Nasional	Daerah				
						Jumlah Laporan Keuangan SKPD, BLUD dan Laporan Keuangan Pemerintah Daerah yang Terkonsolidasi	2 Laporan	300.000.000,00	Kab. Sumedang, Semua Kecamatan, Semua Kel/Desa	DANA ALOKASI UMUM (DAU)	Memperkuat reformasi politik, hukum dan birokrasi, serta memperkuat pencegahan dan pemberantasan korupsi, narkoba, judi, dan penyeludupan.	Mewujudkan Masyarakat dan Birokrasi yang Adaptif, Berorientasi Pelayanan, Sesuai Dengan Prinsip Good and Clean Governance Penguatan Tata Kelola Pemerintahan	Aparatur Perangkat Daerah		350.000.000,00	BADAN KEUANGAN DAN ASET DAERAH	
5	02	02	2.03	0005	Koordinasi dan Penyusunan Rancangan Peraturan Daerah tentang Pertanggungjawaban Pelaksanaan APBD Kabupaten/Kota dan Rancangan Peraturan Kepala Daerah tentang Penjabaran Pertanggungjawaban Pelaksanaan APBD Kabupaten/Kota												
						Jumlah Rancangan Peraturan Daerah tentang Pertanggungjawaban Pelaksanaan APBD Kabupaten/Kota dan Rancangan Peraturan Kepala Daerah tentang Penjabaran Pertanggungjawaban Pelaksanaan APBD Kabupaten/Kota	4 Dokumen	300.000.000,00	Kab. Sumedang, Semua Kecamatan, Semua Kel/Desa	DANA ALOKASI UMUM (DAU)	Memperkuat reformasi politik, hukum dan birokrasi, serta memperkuat pencegahan dan pemberantasan korupsi, narkoba, judi, dan penyeludupan.	Mewujudkan Masyarakat dan Birokrasi yang Adaptif, Berorientasi Pelayanan, Sesuai Dengan Prinsip Good and Clean Governance Penguatan Tata Kelola Pemerintahan	Aparatur Perangkat Daerah		300.000.000,00	BADAN KEUANGAN DAN ASET DAERAH	
5	02	02	2.03	0006	Penyusunan Tanggapan/Tindak Lanjut Terhadap LHP BPK atas Laporan Pertanggungjawaban Pelaksanaan APBD												
						Jumlah Dokumen Tanggapan/Tindak Lanjut Terhadap LHP BPK atas Laporan Pertanggungjawaban Pelaksanaan APBD	1 Dokumen	40.000.000,00	Kab. Sumedang, Semua Kecamatan, Semua Kel/Desa	DANA ALOKASI UMUM (DAU)	Memperkuat reformasi politik, hukum dan birokrasi, serta memperkuat pencegahan dan pemberantasan korupsi, narkoba, judi, dan penyeludupan.	Mewujudkan Masyarakat dan Birokrasi yang Adaptif, Berorientasi Pelayanan, Sesuai Dengan Prinsip Good and Clean Governance Penguatan Tata Kelola Pemerintahan	Aparatur Perangkat Daerah		40.000.000,00	BADAN KEUANGAN DAN ASET DAERAH	
5	02	02	2.03	0007	Koordinasi, Sinkronisasi, dan Penyelesaian Tuntutan Perbendaharaan dan Tuntutan Kerugian Daerah												
						Jumlah Dokumen Hasil Koordinasi, Sinkronisasi, dan Penyelesaian Tuntutan Perbendaharaan dan Tuntutan Kerugian Daerah	1 Dokumen	50.000.000,00	Kab. Sumedang, Semua Kecamatan, Semua Kel/Desa	DANA ALOKASI UMUM (DAU)	Memperkuat reformasi politik, hukum dan birokrasi, serta memperkuat pencegahan dan pemberantasan korupsi, narkoba, judi, dan penyeludupan.	Mewujudkan Masyarakat dan Birokrasi yang Adaptif, Berorientasi Pelayanan, Sesuai Dengan Prinsip Good and Clean Governance Penguatan Tata Kelola Pemerintahan	Aparatur Perangkat Daerah		50.000.000,00	BADAN KEUANGAN DAN ASET DAERAH	
5	02	02	2.03	0008	Penyusunan Analisis Laporan												
						Jumlah Dokumen Hasil Analisis Laporan Pertanggungjawaban Pelaksanaan APBD	1 Dokumen	100.000.000,00	Kab. Sumedang, Semua Kecamatan, Semua Kel/Desa	DANA ALOKASI UMUM (DAU)	Memperkuat reformasi politik, hukum dan birokrasi, serta memperkuat pencegahan dan pemberantasan korupsi, narkoba, judi, dan penyeludupan.	Mewujudkan Masyarakat dan Birokrasi yang Adaptif, Berorientasi Pelayanan, Sesuai Dengan Prinsip Good and Clean Governance Penguatan Tata Kelola Pemerintahan	Aparatur Perangkat Daerah		100.000.000,00	BADAN KEUANGAN DAN ASET DAERAH	
5	02	02	2.03	0009	Penyusunan Kebijakan dan Panduan Teknis Operasional Penyelenggaraan Akuntansi Pemerintah Daerah												

No	Kode					Urusan / Bidang Urusan / Program / Kegiatan / Sub Kegiatan	Indikator Program / Kegiatan / Sub Kegiatan	Capaian Kinerja Dan Kerangka Pendanaan						Kelompok Sasaran	Prakiraan Maju Rencana Tahun 2027		Perangkat Daerah Penanggung Jawab
								Target 2026	Pagu Indikatif (Rp)	Lokasi	Sumber Dana	Prioritas			Target	Pagu Indikatif (Rp)	
												Nasional	Daerah				
						Jumlah Kebijakan dan Panduan Teknis Operasional Penyelenggaraan Akuntansi Pemerintah Daerah	2 Dokumen	100.000.000,00	Kab. Sumedang, Semua Kecamatan, Semua Kel/Desa	DANA ALOKASI UMUM (DAU)	Memperkuat reformasi politik, hukum dan birokrasi, serta memperkuat pencegahan dan pemberantasan korupsi, narkoba, judi, dan penyeludupan.	Mewujudkan Masyarakat dan Birokrasi yang Adaptif, Berorientasi Pelayanan, Sesuai Dengan Prinsip Good and Clean Governance Penguatan Tata Kelola Pemerintahan	Aparatur Perangkat Daerah		100.000.000,00	BADAN KEUANGAN DAN ASET DAERAH	
5	02	02	2.03	0010	Penyusunan Sistem dan Prosedur Akuntansi dan Pelaporan Keuangan Pemerintah Daerah												
						Jumlah Sistem dan Prosedur Akuntansi dan Pelaporan Keuangan Pemerintah Daerah	1 Dokumen	50.000.000,00	Kab. Sumedang, Semua Kecamatan, Semua Kel/Desa	DANA ALOKASI UMUM (DAU)	Memperkuat reformasi politik, hukum dan birokrasi, serta memperkuat pencegahan dan pemberantasan korupsi, narkoba, judi, dan penyeludupan.	Mewujudkan Masyarakat dan Birokrasi yang Adaptif, Berorientasi Pelayanan, Sesuai Dengan Prinsip Good and Clean Governance Penguatan Tata Kelola Pemerintahan	Aparatur Perangkat Daerah		50.000.000,00	BADAN KEUANGAN DAN ASET DAERAH	
5	02	02	2.03	0011	Pembinaan Akuntansi, Pelaporan dan												
						Jumlah Orang yang Mengikuti Pembinaan Akuntansi, Pelaporan dan Pertanggungjawaban Pemerintah Kabupaten/Kota	55 Orang	300.000.000,00	Kab. Sumedang, Semua Kecamatan, Semua Kel/Desa	DANA ALOKASI UMUM (DAU)	Memperkuat reformasi politik, hukum dan birokrasi, serta memperkuat pencegahan dan pemberantasan korupsi, narkoba, judi, dan penyeludupan.	Mewujudkan Masyarakat dan Birokrasi yang Adaptif, Berorientasi Pelayanan, Sesuai Dengan Prinsip Good and Clean Governance Penguatan Tata Kelola Pemerintahan	Aparatur Perangkat Daerah		300.000.000,00	BADAN KEUANGAN DAN ASET DAERAH	
5	02	02	2.03	0012	Pembinaan Pengelolaan Keuangan BLUD Kabupaten/Kota												
						Jumlah BLUD Kabupaten/Kota yang Dibina	38 Lembaga	150.000.000,00	Kab. Sumedang, Semua Kecamatan, Semua Kel/Desa	DANA ALOKASI UMUM (DAU)	Memperkuat reformasi politik, hukum dan birokrasi, serta memperkuat pencegahan dan pemberantasan korupsi, narkoba, judi, dan penyeludupan.	Mewujudkan Masyarakat dan Birokrasi yang Adaptif, Berorientasi Pelayanan, Sesuai Dengan Prinsip Good and Clean Governance Penguatan Tata Kelola Pemerintahan	Aparatur Perangkat Daerah		150.000.000,00	BADAN KEUANGAN DAN ASET DAERAH	
5	02	02	2.03	0013	Koordinasi dan Penyusunan Statistik Keuangan Pemerintahan Daerah												
						Jumlah Laporan Statistik Keuangan Pemerintahan Daerah pada Pemerintah Kabupaten/Kota	1 Laporan	300.000.000,00	Kab. Sumedang, Semua Kecamatan, Semua Kel/Desa	DANA ALOKASI UMUM (DAU)	Memperkuat reformasi politik, hukum dan birokrasi, serta memperkuat pencegahan dan pemberantasan korupsi, narkoba, judi, dan penyeludupan.	Mewujudkan Masyarakat dan Birokrasi yang Adaptif, Berorientasi Pelayanan, Sesuai Dengan Prinsip Good and Clean Governance Penguatan Tata Kelola Pemerintahan	Aparatur Perangkat Daerah		300.000.000,00	BADAN KEUANGAN DAN ASET DAERAH	
5	02	02	2.04		Penunjang Urusan Kewenangan Pengelolaan Keuangan Daerah	Persentase Pemenuhan Dokumen Pengelolaan Bantuan Keuangan, Subsidi dan Dana Bagi Hasil Urusan Kewenangan Pengelolaan Keuangan Daerah sesuai dengan ketentuan	100,00 Persen	466.155.173.650,00			Memperkuat reformasi politik, hukum dan birokrasi, serta memperkuat pencegahan dan pemberantasan korupsi, narkoba, judi, dan penyeludupan.	Mewujudkan Masyarakat dan Birokrasi yang Adaptif, Berorientasi Pelayanan, Sesuai Dengan Prinsip Good and Clean Governance Penguatan Tata Kelola Pemerintahan	Pengelola Keuangan Daerah	-	520.300.000.000,00		
5	02	02	2.04	0007	Penyusunan Kebijakan dan Alokasi Subsidi												

No	Kode					Urusan / Bidang Urusan / Program / Kegiatan / Sub Kegiatan	Indikator Program / Kegiatan / Sub Kegiatan	Capaian Kinerja Dan Kerangka Pendanaan					Kelompok Sasaran	Prakiraan Maju Rencana Tahun 2027		Perangkat Daerah Penanggung Jawab	
								Target 2026	Pagu Indikatif (Rp)	Lokasi	Sumber Dana	Prioritas		Target	Pagu Indikatif (Rp)		
												Nasional					Daerah
						Jumlah Laporan Hasil Penyusunan Kebijakan dan Alokasi Subsidi	1 Laporan	1.000.000.000,00	Kab. Sumedang, Semua Kecamatan, Semua Kel/Desa	DANA ALOKASI UMUM (DAU)	Memperkuat reformasi politik, hukum dan birokrasi, serta memperkuat pencegahan dan pemberantasan korupsi, narkoba, judi, dan penyeludupan.	Mewujudkan Masyarakat dan Birokrasi yang Adaptif, Berorientasi Pelayanan, Sesuai Dengan Prinsip Good and Clean Governance Penguatan Tata Kelola Pemerintahan	Pengelola Keuangan Daerah		1.100.000.000,00	BADAN KEUANGAN DAN ASET DAERAH	
5	02	02	2.04	0008	Analisis Perencanaan dan Penyaluran Bantuan Keuangan												
						Jumlah Laporan Hasil Analisis Perencanaan dan Penyaluran Bantuan Keuangan	2 Laporan	410.025.773.650,00	Kab. Sumedang, Semua Kecamatan, Semua Kel/Desa	DANA ALOKASI UMUM (DAU)	Memperkuat reformasi politik, hukum dan birokrasi, serta memperkuat pencegahan dan pemberantasan korupsi, narkoba, judi, dan penyeludupan.	Mewujudkan Masyarakat dan Birokrasi yang Adaptif, Berorientasi Pelayanan, Sesuai Dengan Prinsip Good and Clean Governance Penguatan Tata Kelola Pemerintahan	Pengelola Keuangan Daerah		456.500.000.000,00	BADAN KEUANGAN DAN ASET DAERAH	
5	02	02	2.04	0009	Pengelolaan Dana Darurat dan Mendesak												
						Jumlah Laporan Hasil Pengelolaan Dana Darurat dan Mendesak	1 Laporan	20.000.000.000,00	Kab. Sumedang, Semua Kecamatan, Semua Kel/Desa	DANA ALOKASI UMUM (DAU)	Memperkuat reformasi politik, hukum dan birokrasi, serta memperkuat pencegahan dan pemberantasan korupsi, narkoba, judi, dan penyeludupan.	Mewujudkan Masyarakat dan Birokrasi yang Adaptif, Berorientasi Pelayanan, Sesuai Dengan Prinsip Good and Clean Governance Penguatan Tata Kelola Pemerintahan	Pengelola Keuangan Daerah		22.000.000.000,00	BADAN KEUANGAN DAN ASET DAERAH	
5	02	02	2.04	0010	Pengelolaan Dana bagi Hasil Kabupaten/Kota												
						Jumlah Laporan Hasil Pengelolaan Dana bagi Hasil Kabupaten/Kota	4 Laporan	35.129.400.000,00	Kab. Sumedang, Semua Kecamatan, Semua Kel/Desa	DANA ALOKASI UMUM (DAU)	Memperkuat reformasi politik, hukum dan birokrasi, serta memperkuat pencegahan dan pemberantasan korupsi, narkoba, judi, dan penyeludupan.	Mewujudkan Masyarakat dan Birokrasi yang Adaptif, Berorientasi Pelayanan, Sesuai Dengan Prinsip Good and Clean Governance Penguatan Tata Kelola Pemerintahan	Pengelola Keuangan Daerah		40.700.000.000,00	BADAN KEUANGAN DAN ASET DAERAH	
267	5	02	03		PROGRAM PENGELOLAAN BARANG MILIK DAERAH	Persentase Dokumen Pengelolaan Barang Milik Daerah	90,00 Persen	5.844.489.000,00						-	6.250.000.000,00		
	5	02	03	2.01	Pengelolaan Barang Milik Daerah	Persentase Keakuratan Penatausahaan Aset (Materealitas)	90,00 Persen	5.844.489.000,00			Memperkuat reformasi politik, hukum dan birokrasi, serta memperkuat pencegahan dan pemberantasan korupsi, narkoba, judi, dan penyeludupan.	Mewujudkan Masyarakat dan Birokrasi yang Adaptif, Berorientasi Pelayanan, Sesuai Dengan Prinsip Good and Clean Governance Penguatan Tata Kelola Pemerintahan	Aparatur Perangkat Daerah	-	6.250.000.000,00		
5	02	03	2.01	0001	Penyusunan Standar Harga												

No	Kode					Urusan / Bidang Urusan / Program / Kegiatan / Sub Kegiatan	Indikator Program / Kegiatan / Sub Kegiatan	Capaian Kinerja Dan Kerangka Pendanaan						Kelompok Sasaran	Prakiraan Maju Rencana Tahun 2027		Perangkat Daerah Penanggung Jawab
								Target 2026	Pagu Indikatif (Rp)	Lokasi	Sumber Dana	Prioritas			Target	Pagu Indikatif (Rp)	
												Nasional	Daerah				
						Jumlah Standar Harga yang Disusun	2 Dokumen	350.000.000,00	Kab. Sumedang, Semua Kecamatan, Semua Kel/Desa	DANA ALOKASI UMUM (DAU)	Memperkuat reformasi politik, hukum dan birokrasi, serta memperkuat pencegahan dan pemberantasan korupsi, narkoba, judi, dan penyeludupan.	Mewujudkan Masyarakat dan Birokrasi yang Adaptif, Berorientasi Pelayanan, Sesuai Dengan Prinsip Good and Clean Governance Penguatan Tata Kelola Pemerintahan	Aparatur Perangkat Daerah		400.000.000,00	BADAN KEUANGAN DAN ASET DAERAH	
5	02	03	2.01	0002	Penyusunan Standar Barang Milik Daerah dan Standar Kebutuhan Barang Milik Daerah												
						Jumlah Standar Barang Milik Daerah dan Standar Kebutuhan Barang Milik Daerah	1 Dokumen	100.000.000,00	Kab. Sumedang, Semua Kecamatan, Semua Kel/Desa	DANA ALOKASI UMUM (DAU)	Memperkuat reformasi politik, hukum dan birokrasi, serta memperkuat pencegahan dan pemberantasan korupsi, narkoba, judi, dan penyeludupan.	Mewujudkan Masyarakat dan Birokrasi yang Adaptif, Berorientasi Pelayanan, Sesuai Dengan Prinsip Good and Clean Governance Penguatan Tata Kelola Pemerintahan	Aparatur Perangkat Daerah		125.000.000,00	BADAN KEUANGAN DAN ASET DAERAH	
5	02	03	2.01	0003	Penyusunan Perencanaan Kebutuhan Barang Milik Daerah												
						Jumlah Rencana Kebutuhan Barang Milik Daerah	2 Dokumen	125.000.000,00	Kab. Sumedang, Semua Kecamatan, Semua Kel/Desa	DANA ALOKASI UMUM (DAU)	Memperkuat reformasi politik, hukum dan birokrasi, serta memperkuat pencegahan dan pemberantasan korupsi, narkoba, judi, dan penyeludupan.	Mewujudkan Masyarakat dan Birokrasi yang Adaptif, Berorientasi Pelayanan, Sesuai Dengan Prinsip Good and Clean Governance Penguatan Tata Kelola Pemerintahan	Aparatur Perangkat Daerah		125.000.000,00	BADAN KEUANGAN DAN ASET DAERAH	
5	02	03	2.01	0004	Penyusunan Kebijakan Pengelolaan Barang Milik Daerah												
						Jumlah Kebijakan Pengelolaan Barang Milik Daerah	1 Dokumen	100.000.000,00	Kab. Sumedang, Semua Kecamatan, Semua Kel/Desa	DANA ALOKASI UMUM (DAU)	Memperkuat reformasi politik, hukum dan birokrasi, serta memperkuat pencegahan dan pemberantasan korupsi, narkoba, judi, dan penyeludupan.	Mewujudkan Masyarakat dan Birokrasi yang Adaptif, Berorientasi Pelayanan, Sesuai Dengan Prinsip Good and Clean Governance Penguatan Tata Kelola Pemerintahan	Aparatur Perangkat Daerah		100.000.000,00	BADAN KEUANGAN DAN ASET DAERAH	
5	02	03	2.01	0005	Penatausahaan Barang Milik Daerah												
						Jumlah Laporan Penatausahaan Barang Milik Daerah	1 Laporan	250.000.000,00	Kab. Sumedang, Semua Kecamatan, Semua Kel/Desa	DANA ALOKASI UMUM (DAU)	Memperkuat reformasi politik, hukum dan birokrasi, serta memperkuat pencegahan dan pemberantasan korupsi, narkoba, judi, dan penyeludupan.	Mewujudkan Masyarakat dan Birokrasi yang Adaptif, Berorientasi Pelayanan, Sesuai Dengan Prinsip Good and Clean Governance Penguatan Tata Kelola Pemerintahan	Aparatur Perangkat Daerah		250.000.000,00	BADAN KEUANGAN DAN ASET DAERAH	
5	02	03	2.01	0006	Inventarisasi Barang Milik Daerah												
						Jumlah Laporan Hasil Inventarisasi (LHI) Barang Milik Daerah	1 Laporan	500.000.000,00	Kab. Sumedang, Semua Kecamatan, Semua Kel/Desa	DANA ALOKASI UMUM (DAU)	Memperkuat reformasi politik, hukum dan birokrasi, serta memperkuat pencegahan dan pemberantasan korupsi, narkoba, judi, dan penyeludupan.	Mewujudkan Masyarakat dan Birokrasi yang Adaptif, Berorientasi Pelayanan, Sesuai Dengan Prinsip Good and Clean Governance Penguatan Tata Kelola Pemerintahan	Aparatur Perangkat Daerah		750.000.000,00	BADAN KEUANGAN DAN ASET DAERAH	

No	Kode					Urusan / Bidang Urusan / Program / Kegiatan / Sub Kegiatan	Indikator Program / Kegiatan / Sub Kegiatan	Capaian Kinerja Dan Kerangka Pendanaan					Kelompok Sasaran	Prakiraan Maju Rencana Tahun 2027		Perangkat Daerah Penanggung Jawab	
								Target 2026	Pagu Indikatif (Rp)	Lokasi	Sumber Dana	Prioritas		Target	Pagu Indikatif (Rp)		
												Nasional					Daerah
5	02	03	2.01	0007	Pengamanan Barang Milik Daerah												
					Jumlah Laporan Hasil Pengamanan Barang Milik Daerah	1 Laporan	3.000.000.000,00	Kab. Sumedang, Semua Kecamatan, Semua Kel/Desa	DANA ALOKASI UMUM (DAU)	Memperkuat reformasi politik, hukum dan birokrasi, serta memperkuat pencegahan dan pemberantasan korupsi, narkoba, judi, dan penyeludupan.	Penguatan Tata Kelola Pemerintahan	Aparatur Perangkat Daerah		3.000.000.000,00	BADAN KEUANGAN DAN ASET DAERAH		
5	02	03	2.01	0008	Penilaian Barang Milik Daerah												
					Jumlah Laporan Hasil Penilaian Barang Milik Daerah dan Hasil Koordinasi Penilaian Barang Milik Daerah	1 Laporan	350.000.000,00	Kab. Sumedang, Semua Kecamatan, Semua Kel/Desa	DANA ALOKASI UMUM (DAU)	Memperkuat reformasi politik, hukum dan birokrasi, serta memperkuat pencegahan dan pemberantasan korupsi, narkoba, judi, dan penyeludupan.	Mewujudkan Masyarakat dan Birokrasi yang Adaptif, Berorientasi Pelayanan, Sesuai Dengan Prinsip Good and Clean Governance Penguatan Tata Kelola Pemerintahan	Aparatur Perangkat Daerah		350.000.000,00	BADAN KEUANGAN DAN ASET DAERAH		
5	02	03	2.01	0009	Pengawasan dan Pengendalian Pengelolaan Barang Milik Daerah												
					Jumlah Laporan Hasil Pengawasan dan Pengendalian Pengelolaan Barang Milik Daerah	1 Laporan	200.000.000,00	Kab. Sumedang, Semua Kecamatan, Semua Kel/Desa	DANA ALOKASI UMUM (DAU)	Memperkuat reformasi politik, hukum dan birokrasi, serta memperkuat pencegahan dan pemberantasan korupsi, narkoba, judi, dan penyeludupan.	Mewujudkan Masyarakat dan Birokrasi yang Adaptif, Berorientasi Pelayanan, Sesuai Dengan Prinsip Good and Clean Governance Penguatan Tata Kelola Pemerintahan	Aparatur Perangkat Daerah		200.000.000,00	BADAN KEUANGAN DAN ASET DAERAH		
5	02	03	2.01	0010	Optimalisasi Penggunaan, Pemanfaatan, Pemindahtanganan, Pemusnahan, dan Penghapusan Barang Milik Daerah												
					Jumlah Dokumen Hasil Optimalisasi Penggunaan, Pemanfaatan, Pemindahtanganan, Pemusnahan, dan Penghapusan Barang Milik Daerah	2 Dokumen	352.420.000,00	Kab. Sumedang, Semua Kecamatan, Semua Kel/Desa	DANA ALOKASI UMUM (DAU)	Memperkuat reformasi politik, hukum dan birokrasi, serta memperkuat pencegahan dan pemberantasan korupsi, narkoba, judi, dan penyeludupan.	Mewujudkan Masyarakat dan Birokrasi yang Adaptif, Berorientasi Pelayanan, Sesuai Dengan Prinsip Good and Clean Governance Penguatan Tata Kelola Pemerintahan	Aparatur Perangkat Daerah		350.000.000,00	BADAN KEUANGAN DAN ASET DAERAH		
5	02	03	2.01	0011	Rekonsiliasi dalam rangka Penyusunan Laporan Barang Milik Daerah												
					Jumlah Laporan Hasil Rekonsiliasi dalam rangka Penyusunan Laporan Barang Milik Daerah	1 Laporan	200.000.000,00	Kab. Sumedang, Semua Kecamatan, Semua Kel/Desa	DANA ALOKASI UMUM (DAU)	Memperkuat reformasi politik, hukum dan birokrasi, serta memperkuat pencegahan dan pemberantasan korupsi, narkoba, judi, dan penyeludupan.	Mewujudkan Masyarakat dan Birokrasi yang Adaptif, Berorientasi Pelayanan, Sesuai Dengan Prinsip Good and Clean Governance Penguatan Tata Kelola Pemerintahan	Aparatur Perangkat Daerah		200.000.000,00	BADAN KEUANGAN DAN ASET DAERAH		
5	02	03	2.01	0012	Penyusunan Laporan Barang Milik Daerah												
					Jumlah Laporan Barang Milik Daerah yang Disusun	1 Laporan	67.069.000,00	Kab. Sumedang, Semua Kecamatan, Semua Kel/Desa	DANA ALOKASI UMUM (DAU)	Memperkuat reformasi politik, hukum dan birokrasi, serta memperkuat pencegahan dan pemberantasan korupsi, narkoba, judi, dan penyeludupan.	Mewujudkan Masyarakat dan Birokrasi yang Adaptif, Berorientasi Pelayanan, Sesuai Dengan Prinsip Good and Clean Governance Penguatan Tata Kelola Pemerintahan	Aparatur Perangkat Daerah		100.000.000,00	BADAN KEUANGAN DAN ASET DAERAH		
5	02	03	2.01	0013	Pembinaan Pengelolaan Barang Milik Daerah Pemerintah Kabupaten/Kota												

No	Kode					Urusan / Bidang Urusan / Program / Kegiatan / Sub Kegiatan	Indikator Program / Kegiatan / Sub Kegiatan	Capaian Kinerja Dan Kerangka Pendanaan					Kelompok Sasaran	Prakiraan Maju Rencana Tahun 2027		Perangkat Daerah Penanggung Jawab	
								Target 2026	Pagu Indikatif (Rp)	Lokasi	Sumber Dana	Prioritas		Target	Pagu Indikatif (Rp)		
												Nasional					Daerah
						Jumlah Orang yang Mengikuti Pembinaan Pengelolaan Barang Milik Daerah Pemerintah Kabupaten/Kota	55 Orang	250.000.000,00	Kab. Sumedang, Semua Kecamatan, Semua Kel/Desa	DANA ALOKASI UMUM (DAU)	Memperkuat reformasi politik, hukum dan birokrasi, serta memperkuat pencegahan dan pemberantasan korupsi, narkoba, judi, dan penyeludupan.	Mewujudkan Masyarakat dan Birokrasi yang Adaptif, Berorientasi Pelayanan, Sesuai Dengan Prinsip Good and Clean Governance Penguatan Tata Kelola Pemerintahan	Aparatur Perangkat Daerah		300.000.000,00	BADAN KEUANGAN DAN ASET DAERAH	
						Badan Pendapatan Daerah		28.857.677.328,00							56.846.445.000,00		
						UNSUR PENUNJANG URUSAN PEMERINTAHAN		28.857.677.328,00							56.846.445.000,00		
						KEUANGAN		28.857.677.328,00							56.846.445.000,00		
268	5	02	01			PROGRAM PENUNJANG URUSAN PEMERINTAHAN DAERAH KABUPATEN/KOTA	Nilai Zona Integritas Perangkat Daerah Nilai SAKIP Perangkat Daerah	93 Nilai 98 Nilai							38.396.445.000,00		
	5	02	01	2.01		Perencanaan, Penganggaran, dan Evaluasi Kinerja Perangkat Daerah	Persentase Penyelesaian laporan penyusunan perencanaan, penganggaran dan evaluasi kinerja perangkat daerah	100 %	72.288.000,00			Memperkuat reformasi politik, hukum dan birokrasi, serta memperkuat pencegahan dan pemberantasan korupsi, narkoba, judi, dan penyeludupan.	Mewujudkan Sumber Daya Manusia Berkarakter Unggul Penguatan Sumber Daya Manusia Berkualitas dan Berdaya Saing	BAPENDA	-	155.000.000,00	
	5	02	01	2.01	0001	Penyusunan Dokumen Perencanaan Perangkat Daerah											
						Jumlah Dokumen Perencanaan Perangkat Daerah	1 Dokumen	9.817.000,00	Kab. Sumedang, Semua Kecamatan, Semua Kel/Desa	DANA BAGI HASIL (DBH)	Memperkuat reformasi politik, hukum dan birokrasi, serta memperkuat pencegahan dan pemberantasan korupsi, narkoba, judi, dan penyeludupan.	Mewujudkan Sumber Daya Manusia Berkarakter Unggul Penguatan Sumber Daya Manusia Berkualitas dan Berdaya Saing	BAPENDA		20.000.000,00	BADAN PENDAPATAN DAERAH	
	5	02	01	2.01	0002	Koordinasi dan Penyusunan Dokumen RKA-SKPD											
						Jumlah Dokumen RKA-SKPD dan Laporan Hasil Koordinasi Penyusunan Dokumen RKA-SKPD	1 Dokumen	7.519.000,00	Kab. Sumedang, Semua Kecamatan, Semua Kel/Desa	DANA BAGI HASIL (DBH)	Memperkuat reformasi politik, hukum dan birokrasi, serta memperkuat pencegahan dan pemberantasan korupsi, narkoba, judi, dan penyeludupan.	Mewujudkan Sumber Daya Manusia Berkarakter Unggul Penguatan Sumber Daya Manusia Berkualitas dan Berdaya Saing	BAPENDA		20.000.000,00	BADAN PENDAPATAN DAERAH	
	5	02	01	2.01	0003	Koordinasi dan Penyusunan Dokumen Perubahan RKA-SKPD											
						Jumlah Dokumen Perubahan RKA-SKPD dan Laporan Hasil Koordinasi Penyusunan Dokumen Perubahan RKA-SKPD	1 Dokumen	4.839.000,00	Kab. Sumedang, Semua Kecamatan, Semua Kel/Desa	DANA BAGI HASIL (DBH)	Memperkuat reformasi politik, hukum dan birokrasi, serta memperkuat pencegahan dan pemberantasan korupsi, narkoba, judi, dan penyeludupan.	Mewujudkan Sumber Daya Manusia Berkarakter Unggul Penguatan Sumber Daya Manusia Berkualitas dan Berdaya Saing	BAPENDA		15.000.000,00	BADAN PENDAPATAN DAERAH	
	5	02	01	2.01	0004	Koordinasi dan Penyusunan DPA-SKPD											
						Jumlah Dokumen DPA-SKPD dan Laporan Hasil Koordinasi Penyusunan Dokumen DPA-SKPD	1 Dokumen	3.163.000,00	Kab. Sumedang, Semua Kecamatan, Semua Kel/Desa	DANA BAGI HASIL (DBH)	Memperkuat reformasi politik, hukum dan birokrasi, serta memperkuat pencegahan dan pemberantasan korupsi, narkoba, judi, dan penyeludupan.	Mewujudkan Sumber Daya Manusia Berkarakter Unggul Penguatan Sumber Daya Manusia Berkualitas dan Berdaya Saing	BAPENDA		15.000.000,00	BADAN PENDAPATAN DAERAH	
	5	02	01	2.01	0005	Koordinasi dan Penyusunan Perubahan DPA- SKPD											

No	Kode					Urusan / Bidang Urusan / Program / Kegiatan / Sub Kegiatan	Indikator Program / Kegiatan / Sub Kegiatan	Capaian Kinerja Dan Kerangka Pendanaan					Kelompok Sasaran	Prakiraan Maju Rencana Tahun 2027		Perangkat Daerah Penanggung Jawab	
								Target 2026	Pagu Indikatif (Rp)	Lokasi	Sumber Dana	Prioritas		Target	Pagu Indikatif (Rp)		
												Nasional					Daerah
						Jumlah Dokumen Perubahan DPA-SKPD dan Laporan Hasil Koordinasi Penyusunan Dokumen Perubahan DPA-SKPD	1 Dokumen	3.413.000,00	Kab. Sumedang, Semua Kecamatan, Semua Kel/Desa	DANA BAGI HASIL (DBH)	Memperkuat reformasi politik, hukum dan birokrasi, serta memperkuat pencegahan dan pemberantasan korupsi, narkoba, judi, dan penyeludupan.	Mewujudkan Sumber Daya Manusia Berkarakter Unggul Penguatan Sumber Daya Manusia Berkualitas dan Berdaya Saing	BAPENDA		15.000.000,00	BADAN PENDAPATAN DAERAH	
5	02	01	2.01	0006	Koordinasi dan Penyusunan Laporan Capaian Kinerja dan Ikhtisar Realisasi Kinerja SKPD												
						Jumlah Laporan Capaian Kinerja dan Ikhtisar Realisasi Kinerja SKPD dan Laporan Hasil Koordinasi Penyusunan Laporan Capaian Kinerja dan Ikhtisar Realisasi Kinerja SKPD	4 Laporan	11.984.000,00	Kab. Sumedang, Semua Kecamatan, Semua Kel/Desa	DANA BAGI HASIL (DBH)	Memperkuat reformasi politik, hukum dan birokrasi, serta memperkuat pencegahan dan pemberantasan korupsi, narkoba, judi, dan penyeludupan.	Mewujudkan Sumber Daya Manusia Berkarakter Unggul Penguatan Sumber Daya Manusia Berkualitas dan Berdaya Saing	BAPENDA		15.000.000,00	BADAN PENDAPATAN DAERAH	
5	02	01	2.01	0007	Evaluasi Kinerja Perangkat Daerah												
						Jumlah Laporan Evaluasi Kinerja Perangkat Daerah	1 Laporan	4.398.000,00	Kab. Sumedang, Semua Kecamatan, Semua Kel/Desa	DANA BAGI HASIL (DBH)	Memperkuat reformasi politik, hukum dan birokrasi, serta memperkuat pencegahan dan pemberantasan korupsi, narkoba, judi, dan penyeludupan.	Mewujudkan Sumber Daya Manusia Berkarakter Unggul Penguatan Sumber Daya Manusia Berkualitas dan Berdaya Saing	BAPENDA		10.000.000,00	BADAN PENDAPATAN DAERAH	
5	02	01	2.01	0008	Penyelenggaraan Walidata Pendukung Statistik Sektoral Daerah												
						Jumlah Dokumen Hasil Penyelenggaraan Walidata Pendukung Statistik Sektoral Daerah	- Dokumen	0,00	Kab. Sumedang, Semua Kecamatan, Semua Kel/Desa	DANA BAGI HASIL (DBH)	Memperkuat reformasi politik, hukum dan birokrasi, serta memperkuat pencegahan dan pemberantasan korupsi, narkoba, judi, dan penyeludupan.	Mewujudkan Sumber Daya Manusia Berkarakter Unggul Penguatan Sumber Daya Manusia Berkualitas dan Berdaya Saing	BAPENDA		0,00	BADAN PENDAPATAN DAERAH	
5	02	01	2.01	0009	Pelaksanaan Pengumpulan Data Statistik Sektoral Daerah												
						Jumlah Data Statistik Sektoral Daerah yang Telah Dikumpulkan dan Diperiksa Lingkup Perangkat Daerah	- Data	0,00	Kab. Sumedang, Semua Kecamatan, Semua Kel/Desa	DANA BAGI HASIL (DBH)	Memperkuat reformasi politik, hukum dan birokrasi, serta memperkuat pencegahan dan pemberantasan korupsi, narkoba, judi, dan penyeludupan.	Mewujudkan Sumber Daya Manusia Berkarakter Unggul Pertumbuhan Ekonomi Inklusif yang ditunjang Infrastruktur Berkualitas	BAPENDA		0,00	BADAN PENDAPATAN DAERAH	
5	02	01	2.01	0010	Pelaksanaan Forum Perangkat Daerah Berdasarkan Bidang Urusan yang Diampu dalam Rangka Penyusunan Dokumen Perencanaan Perangkat Daerah												
						Jumlah Berita Acara Hasil Forum Perangkat Daerah Berdasarkan Bidang Urusan yang Diampu dalam Rangka Penyusunan Dokumen Perencanaan Perangkat Daerah	1 Berita Acara	23.901.000,00	Kab. Sumedang, Semua Kecamatan, Semua Kel/Desa	DANA BAGI HASIL (DBH)	Memperkuat reformasi politik, hukum dan birokrasi, serta memperkuat pencegahan dan pemberantasan korupsi, narkoba, judi, dan penyeludupan.	Mewujudkan Sumber Daya Manusia Berkarakter Unggul Penguatan Sumber Daya Manusia Berkualitas dan Berdaya Saing	BAPENDA		35.000.000,00	BADAN PENDAPATAN DAERAH	
5	02	01	2.01	0011	Penyusunan Dokumen Perencanaan Urusan Selain Renstra PD dan Renja PD												
						Jumlah Dokumen Perencanaan Urusan Selain Renstra PD dan Renja PD yang disusun	1 Dokumen	3.254.000,00	Kab. Sumedang, Semua Kecamatan, Semua Kel/Desa	DANA BAGI HASIL (DBH)	Memperkuat reformasi politik, hukum dan birokrasi, serta memperkuat pencegahan dan pemberantasan korupsi, narkoba, judi, dan penyeludupan.	Mewujudkan Sumber Daya Manusia Berkarakter Unggul Penguatan Sumber Daya Manusia Berkualitas dan Berdaya Saing	BAPENDA		10.000.000,00	BADAN PENDAPATAN DAERAH	
5	02	01	2.01	0012	Koordinasi Peningkatan Partisipasi Masyarakat dalam Penyelenggaraan Urusan Pemerintahan Daerah yang Diampu												

No	Kode					Urusan / Bidang Urusan / Program / Kegiatan / Sub Kegiatan	Indikator Program / Kegiatan / Sub Kegiatan	Capaian Kinerja Dan Kerangka Pendanaan						Kelompok Sasaran	Prakiraan Maju Rencana Tahun 2027		Perangkat Daerah Penanggung Jawab
								Target 2026	Pagu Indikatif (Rp)	Lokasi	Sumber Dana	Prioritas			Target	Pagu Indikatif (Rp)	
												Nasional	Daerah				
						Jumlah Subtansi Koordinasi Peningkatan Partisipasi Masyarakat dalam Penyelenggaraan Urusan Pemerintahan Daerah yang Diampu	- Subtansi	0,00	Kab. Sumedang, Semua Kecamatan, Semua Kel/Desa	DANA BAGI HASIL (DBH)	Memperkuat reformasi politik, hukum dan birokrasi, serta memperkuat pencegahan dan pemberantasan korupsi, narkoba, judi, dan penyeludupan.	Mewujudkan Sumber Daya Manusia Berkarakter Unggul Penguatan Sumber Daya Manusia Berkualitas dan Berdaya Saing	BAPENDA		0,00	BADAN PENDAPATAN DAERAH	
5	02	01	2.01	0013	Sinkronisasi dan Harmonisasi Pusat dan Daerah dalam Rangka Mendukung Target Pembangunan Nasional melalui Koordinasi Teknis Pembangunan	Jumlah Berita Acara Hasil Sinkronisasi dan Harmonisasi Pusat dan Daerah dalam Rangka Mendukung Target Pembangunan Nasional melalui Koordinasi Teknis Pembangunan	- Berita Acara	0,00	Kab. Sumedang, Semua Kecamatan, Semua Kel/Desa	DANA BAGI HASIL (DBH)	Memperkuat reformasi politik, hukum dan birokrasi, serta memperkuat pencegahan dan pemberantasan korupsi, narkoba, judi, dan penyeludupan.	Mewujudkan Sumber Daya Manusia Berkarakter Unggul Penguatan Sumber Daya Manusia Berkualitas dan Berdaya Saing	BAPENDA		0,00	BADAN PENDAPATAN DAERAH	
5	02	01	2.02		Administrasi Keuangan Perangkat Daerah	Persentase Penyelesaian laporan administrasi keuangan perangkat daerah	100 %	11.246.416.064,00			Memperkuat reformasi laporan administrasi keuangan dan pemberantasan korupsi, narkoba, judi, dan penyeludupan.	Mewujudkan Sumber Daya Manusia Berkarakter Unggul Penguatan Sumber Daya Manusia Berkualitas dan Berdaya Saing	BAPENDA	-	24.686.445.000,00		
5	02	01	2.02	0001	Penyediaan Gaji dan Tunjangan ASN	Jumlah Orang yang Menerima Gaji dan Tunjangan ASN	58 Orang/bulan	11.239.351.064,00	Kab. Sumedang, Semua Kecamatan, Semua Kel/Desa	PENDAPATAN ASLI DAERAH (PAD)	Memperkuat reformasi politik, hukum dan birokrasi, serta memperkuat pencegahan dan pemberantasan korupsi, narkoba, judi, dan penyeludupan.	Mewujudkan Sumber Daya Manusia Berkarakter Unggul Penguatan Sumber Daya Manusia Berkualitas dan Berdaya Saing	BAPENDA		24.680.000.000,00	BADAN PENDAPATAN DAERAH	
5	02	01	2.02	0002	Penyediaan Administrasi Pelaksanaan Tugas ASN	Jumlah Dokumen Hasil Penyediaan Administrasi Pelaksanaan Tugas ASN	- Dokumen	0,00	Kab. Sumedang, Semua Kecamatan, Semua Kel/Desa	DANA BAGI HASIL (DBH)	Memperkuat reformasi politik, hukum dan birokrasi, serta memperkuat pencegahan dan pemberantasan korupsi, narkoba, judi, dan penyeludupan.	Mewujudkan Sumber Daya Manusia Berkarakter Unggul Penguatan Sumber Daya Manusia Berkualitas dan Berdaya Saing	BAPENDA		0,00	BADAN PENDAPATAN DAERAH	
5	02	01	2.02	0003	Pelaksanaan Penatausahaan dan	Jumlah Dokumen Penatausahaan dan Pengujian/Verifikasi Keuangan SKPD	12 Dokumen	3.375.000,00	Kab. Sumedang, Semua Kecamatan, Semua Kel/Desa	DANA BAGI HASIL (DBH)	Memperkuat reformasi politik, hukum dan birokrasi, serta memperkuat pencegahan dan pemberantasan korupsi, narkoba, judi, dan penyeludupan.	Mewujudkan Sumber Daya Manusia Berkarakter Unggul Penguatan Sumber Daya Manusia Berkualitas dan Berdaya Saing	BAPENDA		3.245.000,00	BADAN PENDAPATAN DAERAH	
5	02	01	2.02	0004	Koordinasi dan Pelaksanaan Akuntansi SKPD	Jumlah Dokumen Koordinasi dan Pelaksanaan Akuntansi SKPD	1` Dokumen	0,00	Kab. Sumedang, Semua Kecamatan, Semua Kel/Desa	DANA BAGI HASIL (DBH)	Memperkuat reformasi politik, hukum dan birokrasi, serta memperkuat pencegahan dan pemberantasan korupsi, narkoba, judi, dan penyeludupan.	Mewujudkan Sumber Daya Manusia Berkarakter Unggul Penguatan Sumber Daya Manusia Berkualitas dan Berdaya Saing	BAPENDA		0,00	BADAN PENDAPATAN DAERAH	
5	02	01	2.02	0005	Koordinasi dan Penyusunan Laporan Keuangan Akhir Tahun SKPD												

No	Kode					Urusan / Bidang Urusan / Program / Kegiatan / Sub Kegiatan	Indikator Program / Kegiatan / Sub Kegiatan	Capaian Kinerja Dan Kerangka Pendanaan				Kelompok Sasaran	Prakiraan Maju Rencana Tahun 2027		Perangkat Daerah Penanggung Jawab		
								Target 2026	Pagu Indikatif (Rp)	Lokasi	Sumber Dana		Prioritas			Target	Pagu Indikatif (Rp)
													Nasional	Daerah			
						Jumlah Laporan Keuangan Akhir Tahun SKPD dan Laporan Hasil Koordinasi Penyusunan Laporan Keuangan Akhir Tahun SKPD	- Laporan	0,00	Kab. Sumedang, Semua Kecamatan, Semua Kel/Desa	DANA BAGI HASIL (DBH)	Memperkuat reformasi politik, hukum dan birokrasi, serta memperkuat pencegahan dan pemberantasan korupsi, narkoba, judi, dan penyeludupan.	Mewujudkan Sumber Daya Manusia Berkarakter Unggul Penguatan Sumber Daya Manusia Berkualitas dan Berdaya Saing	BAPENDA		0,00	BADAN PENDAPATAN DAERAH	
5	02	01	2.02	0006	Pengelolaan dan Penyiapan Bahan Tanggapan Pemeriksaan												
						Jumlah Dokumen Bahan Tanggapan Pemeriksaan dan Tindak Lanjut Pemeriksaan	- Dokumen	0,00	Kab. Sumedang, Semua Kecamatan, Semua Kel/Desa	DANA BAGI HASIL (DBH)	Memperkuat reformasi politik, hukum dan birokrasi, serta memperkuat pencegahan dan pemberantasan korupsi, narkoba, judi, dan penyeludupan.	Mewujudkan Sumber Daya Manusia Berkarakter Unggul Penguatan Sumber Daya Manusia Berkualitas dan Berdaya Saing	BAPENDA		0,00	BADAN PENDAPATAN DAERAH	
5	02	01	2.02	0007	Koordinasi dan Penyusunan Laporan Keuangan Bulanan/ Triwulanan/ Semesteran SKPD												
						Jumlah Laporan Keuangan Bulanan/ Triwulanan/ Semesteran SKPD dan Laporan Koordinasi Penyusunan Laporan Keuangan Bulanan/Triwulanan/ Semesteran SKPD	12 Laporan	3.690.000,00	Kab. Sumedang, Semua Kecamatan, Semua Kel/Desa	DANA BAGI HASIL (DBH)	Memperkuat reformasi politik, hukum dan birokrasi, serta memperkuat pencegahan dan pemberantasan korupsi, narkoba, judi, dan penyeludupan.	Mewujudkan Sumber Daya Manusia Berkarakter Unggul Penguatan Sumber Daya Manusia Berkualitas dan Berdaya Saing	BAPENDA		3.200.000,00	BADAN PENDAPATAN DAERAH	
5	02	01	2.02	0008	Penyusunan Pelaporan dan Analisis Prognosis Realisasi Anggaran												
						Jumlah Dokumen Pelaporan dan Analisis Prognosis Realisasi Anggaran	- Dokumen	0,00	Kab. Sumedang, Semua Kecamatan, Semua Kel/Desa	DANA BAGI HASIL (DBH)	Memperkuat reformasi politik, hukum dan birokrasi, serta memperkuat pencegahan dan pemberantasan korupsi, narkoba, judi, dan penyeludupan.	Mewujudkan Sumber Daya Manusia Berkarakter Unggul Penguatan Sumber Daya Manusia Berkualitas dan Berdaya Saing	BAPENDA		0,00	BADAN PENDAPATAN DAERAH	
5	02	01	2.03		Administrasi Barang Milik Daerah pada Perangkat Daerah	Persentase Penyelesaian laporan administrasi barang milik daerah pada perangkat daerah	100 %	15.955.936,00			Memperkuat reformasi politik, hukum dan birokrasi, serta memperkuat pencegahan dan pemberantasan korupsi, narkoba, judi, dan penyeludupan.	Mewujudkan Sumber Daya Manusia Berkarakter Unggul Penguatan Sumber Daya Manusia Berkualitas dan Berdaya Saing	Kabupaten Sumedang	-	85.000.000,00		
5	02	01	2.03	0001	Penyusunan Perencanaan Kebutuhan Barang Milik Daerah SKPD												
						Jumlah Rencana Kebutuhan Barang Milik Daerah SKPD	3 Dokumen	2.585.188,00	Kab. Sumedang, Semua Kecamatan, Semua Kel/Desa	DANA BAGI HASIL (DBH)	Memperkuat reformasi politik, hukum dan birokrasi, serta memperkuat pencegahan dan pemberantasan korupsi, narkoba, judi, dan penyeludupan.	Mewujudkan Sumber Daya Manusia Berkarakter Unggul Penguatan Sumber Daya Manusia Berkualitas dan Berdaya Saing	Kabupaten Sumedang		30.000.000,00	BADAN PENDAPATAN DAERAH	
5	02	01	2.03	0002	Pengamanan Barang Milik Daerah SKPD												
						Jumlah Dokumen Pengamanan Barang Milik Daerah SKPD	1 Dokumen	9.400.000,00	Kab. Sumedang, Semua Kecamatan, Semua Kel/Desa	DANA BAGI HASIL (DBH)	Memperkuat reformasi politik, hukum dan birokrasi, serta memperkuat pencegahan dan pemberantasan korupsi, narkoba, judi, dan penyeludupan.	Mewujudkan Sumber Daya Manusia Berkarakter Unggul Penguatan Sumber Daya Manusia Berkualitas dan Berdaya Saing	Kabupaten Sumedang		35.000.000,00	BADAN PENDAPATAN DAERAH	
5	02	01	2.03	0003	Koordinasi dan Penilaian Barang Milik Daerah SKPD												

No	Kode					Urusan / Bidang Urusan / Program / Kegiatan / Sub Kegiatan	Indikator Program / Kegiatan / Sub Kegiatan	Capaian Kinerja Dan Kerangka Pendanaan						Kelompok Sasaran	Prakiraan Maju Rencana Tahun 2027		Perangkat Daerah Penanggung Jawab
								Target 2026	Pagu Indikatif (Rp)	Lokasi	Sumber Dana	Prioritas			Target	Pagu Indikatif (Rp)	
												Nasional	Daerah				
						Jumlah Laporan Hasil Penilaian Barang Milik Daerah dan Hasil Koordinasi Penilaian Barang Milik Daerah SKPD	- Laporan	0,00	Kab. Sumedang, Semua Kecamatan, Semua Kel/Desa	DANA BAGI HASIL (DBH)	Memperkuat reformasi politik, hukum dan birokrasi, serta memperkuat pencegahan dan pemberantasan korupsi, narkoba, judi, dan penyeludupan.	Mewujudkan Sumber Daya Manusia Berkarakter Unggul Penguatan Sumber Daya Manusia Berkualitas dan Berdaya Saing	Kabupaten Sumedang		0,00	BADAN PENDAPATAN DAERAH	
5	02	01	2.03	0004	Pembinaan, Pengawasan, dan Pengendalian Barang Milik Daerah pada SKPD												
						Jumlah Laporan Hasil Pembinaan, Pengawasan, dan Pengendalian Barang Milik Daerah pada SKPD	- Laporan	0,00	Kab. Sumedang, Semua Kecamatan, Semua Kel/Desa	DANA BAGI HASIL (DBH)	Memperkuat reformasi politik, hukum dan birokrasi, serta memperkuat pencegahan dan pemberantasan korupsi, narkoba, judi, dan penyeludupan.	Mewujudkan Sumber Daya Manusia Berkarakter Unggul Penguatan Sumber Daya Manusia Berkualitas dan Berdaya Saing	Kabupaten Sumedang		0,00	BADAN PENDAPATAN DAERAH	
5	02	01	2.03	0005	Rekonsiliasi dan Penyusunan Laporan Barang Milik Daerah pada SKPD												
						Jumlah Laporan Rekonsiliasi dan Penyusunan Laporan Barang Milik Daerah pada SKPD	- Laporan	0,00	Kab. Sumedang, Semua Kecamatan, Semua Kel/Desa	DANA BAGI HASIL (DBH)	Memperkuat reformasi politik, hukum dan birokrasi, serta memperkuat pencegahan dan pemberantasan korupsi, narkoba, judi, dan penyeludupan.	Mewujudkan Sumber Daya Manusia Berkarakter Unggul Penguatan Sumber Daya Manusia Berkualitas dan Berdaya Saing	Kabupaten Sumedang		0,00	BADAN PENDAPATAN DAERAH	
5	02	01	2.03	0006	Penatausahaan Barang Milik Daerah pada SKPD												
						Jumlah Laporan Penatausahaan Barang Milik Daerah pada SKPD	1 Laporan	3.970.748,00	Kab. Sumedang, Semua Kecamatan, Semua Kel/Desa	DANA BAGI HASIL (DBH)	Memperkuat reformasi politik, hukum dan birokrasi, serta memperkuat pencegahan dan pemberantasan korupsi, narkoba, judi, dan penyeludupan.	Mewujudkan Sumber Daya Manusia Berkarakter Unggul Penguatan Sumber Daya Manusia Berkualitas dan Berdaya Saing	Kabupaten Sumedang		20.000.000,00	BADAN PENDAPATAN DAERAH	
5	02	01	2.03	0007	Pemanfaatan Barang Milik Daerah SKPD												
						Jumlah Dokumen Hasil Pemanfaatan Barang Milik Daerah SKPD	- Dokumen	0,00	Kab. Sumedang, Semua Kecamatan, Semua Kel/Desa	DANA BAGI HASIL (DBH)	Memperkuat reformasi politik, hukum dan birokrasi, serta memperkuat pencegahan dan pemberantasan korupsi, narkoba, judi, dan penyeludupan.	Mewujudkan Sumber Daya Manusia Berkarakter Unggul Penguatan Sumber Daya Manusia Berkualitas dan Berdaya Saing	Kabupaten Sumedang		0,00	BADAN PENDAPATAN DAERAH	
5	02	01	2.04		Administrasi Pendapatan Daerah Kewenangan Perangkat Daerah												
5	02	01	2.04	0001	Perencanaan Pengelolaan Retribusi Daerah												
						Jumlah Dokumen Rencana Pengelolaan Retribusi Daerah	- Dokumen	0,00	Kab. Sumedang, Semua Kecamatan, Semua Kel/Desa	DANA BAGI HASIL (DBH)	-	-	Kabupaten Sumedang		150.000.000,00	BADAN PENDAPATAN DAERAH	
5	02	01	2.04	0002	Analisa dan Pengembangan Retribusi Daerah, serta Penyusunan Kebijakan Retribusi Daerah												
						Jumlah Dokumen Hasil Analisis serta Pengembangan Retribusi Daerah dan Kebijakan Retribusi Daerah	- Dokumen	0,00	Kab. Sumedang, Semua Kecamatan, Semua Kel/Desa	DANA BAGI HASIL (DBH)	-	-	Kabupaten Sumedang		200.000.000,00	BADAN PENDAPATAN DAERAH	
5	02	01	2.04	0003	Penyuluhan dan Penyebarluasan Kebijakan Retribusi Daerah												

No	Kode					Urusan / Bidang Urusan / Program / Kegiatan / Sub Kegiatan	Indikator Program / Kegiatan / Sub Kegiatan	Capaian Kinerja Dan Kerangka Pendanaan						Kelompok Sasaran	Prakiraan Maju Rencana Tahun 2027		Perangkat Daerah Penanggung Jawab
								Target 2026	Pagu Indikatif (Rp)	Lokasi	Sumber Dana	Prioritas			Target	Pagu Indikatif (Rp)	
												Nasional	Daerah				
						Jumlah Laporan Hasil Penyuluhan dan Penyebarluasan Kebijakan Retribusi Daerah	- Laporan	0,00	Kab. Sumedang, Semua Kecamatan, Semua Kel/Desa	DANA BAGI HASIL (DBH)	-	-	Kabupaten Sumedang	100.000.000,00	BADAN PENDAPATAN DAERAH		
5	02	01	2.04	0004	Pendataan dan Pendaftaran Objek Retribusi Daerah												
						Jumlah Data Objek, Subjek dan Wajib Retribusi Daerah	- Dokumen	0,00	Kab. Sumedang, Semua Kecamatan, Semua Kel/Desa	DANA BAGI HASIL (DBH)	-	-	Kabupaten Sumedang	150.000.000,00	BADAN PENDAPATAN DAERAH		
5	02	01	2.04	0005	Pengolahan Data Retribusi Daerah												
						Jumlah Laporan Hasil Pengolahan, Pemeliharaan, dan Pelaporan Data Retribusi Daerah	- Laporan	0,00	Kab. Sumedang, Semua Kecamatan, Semua Kel/Desa	DANA BAGI HASIL (DBH)	-	-	Kabupaten Sumedang	100.000.000,00	BADAN PENDAPATAN DAERAH		
5	02	01	2.04	0006	Penetapan Wajib Retribusi Daerah												
						Jumlah Dokumen Ketetapan Retribusi Daerah	- Dokumen	0,00	Kab. Sumedang, Semua Kecamatan, Semua Kel/Desa	DANA BAGI HASIL (DBH)	-	-	Kabupaten Sumedang	100.000.000,00	BADAN PENDAPATAN DAERAH		
5	02	01	2.04	0007	Pelaporan Pengelolaan Retribusi Daerah												
						Jumlah Laporan Pengelolaan Retribusi Daerah	- Dokumen	0,00	Kab. Sumedang, Semua Kecamatan, Semua Kel/Desa	DANA BAGI HASIL (DBH)	-	-	Kabupaten Sumedang	100.000.000,00	BADAN PENDAPATAN DAERAH		
5	02	01	2.05		Administrasi Kepegawaian Perangkat Daerah	Persentase Penyelesaian laporan administrasi kepegawaian perangkat daerah	100 %	300.379.828,00			Memperkuat reformasi politik, hukum dan birokrasi, serta memperkuat pencegahan dan pemberantasan korupsi, narkoba, judi, dan penyeludupan.	Mewujudkan Sumber Daya Manusia Berkarakter Unggul Penguatan Sumber Daya Manusia Berkualitas dan Berdaya Saing	Kabupaten Sumedang	-	890.000.000,00		
5	02	01	2.05	0001	Peningkatan Sarana dan Prasarana Disiplin Pegawai												
						Jumlah Unit Peningkatan Sarana dan Prasarana Disiplin Pegawai	- Unit	0,00	Kab. Sumedang, Semua Kecamatan, Semua Kel/Desa	DANA BAGI HASIL (DBH)	Memperkuat reformasi politik, hukum dan birokrasi, serta memperkuat pencegahan dan pemberantasan korupsi, narkoba, judi, dan penyeludupan.	Mewujudkan Sumber Daya Manusia Berkarakter Unggul Penguatan Sumber Daya Manusia Berkualitas dan Berdaya Saing	Kabupaten Sumedang	0,00	BADAN PENDAPATAN DAERAH		
5	02	01	2.05	0002	Pengadaan Pakaian Dinas beserta Atribut Kelengkapannya												
						Jumlah Paket Pakaian Dinas beserta Atribut Kelengkapan	- Paket	0,00	Kab. Sumedang, Semua Kecamatan, Semua Kel/Desa	DANA BAGI HASIL (DBH)	Memperkuat reformasi politik, hukum dan birokrasi, serta memperkuat pencegahan dan pemberantasan korupsi, narkoba, judi, dan penyeludupan.	Mewujudkan Sumber Daya Manusia Berkarakter Unggul Penguatan Sumber Daya Manusia Berkualitas dan Berdaya Saing	Kabupaten Sumedang	0,00	BADAN PENDAPATAN DAERAH		
5	02	01	2.05	0003	Pendataan dan Pengolahan Administrasi Kepegawaian												

No	Kode					Urusan / Bidang Urusan / Program / Kegiatan / Sub Kegiatan	Indikator Program / Kegiatan / Sub Kegiatan	Capaian Kinerja Dan Kerangka Pendanaan						Kelompok Sasaran	Prakiraan Maju Rencana Tahun 2027		Perangkat Daerah Penanggung Jawab
								Target 2026	Pagu Indikatif (Rp)	Lokasi	Sumber Dana	Prioritas			Target	Pagu Indikatif (Rp)	
												Nasional	Daerah				
						Jumlah Dokumen Pendataan dan Pengolahan Administrasi Kepegawaian	1 Dokumen	100.379.828,00	Kab. Sumedang, Semua Kecamatan, Semua Kel/Desa	DANA BAGI HASIL (DBH)	Memperkuat reformasi politik, hukum dan birokrasi, serta memperkuat pencegahan dan pemberantasan korupsi, narkoba, judi, dan penyeludupan.	Mewujudkan Sumber Daya Manusia Berkarakter Unggul Penguatan Sumber Daya Manusia Berkualitas dan Berdaya Saing	Kabupaten Sumedang		125.000.000,00	BADAN PENDAPATAN DAERAH	
5	02	01	2.05	0004	Koordinasi dan Pelaksanaan Sistem Informasi Kepegawaian												
						Jumlah Dokumen Hasil Koordinasi dan Pelaksanaan Sistem Informasi Kepegawaian	- Dokumen	0,00	Kab. Sumedang, Semua Kecamatan, Semua Kel/Desa	DANA BAGI HASIL (DBH)	Memperkuat reformasi politik, hukum dan birokrasi, serta memperkuat pencegahan dan pemberantasan korupsi, narkoba, judi, dan penyeludupan.	Mewujudkan Sumber Daya Manusia Berkarakter Unggul Penguatan Sumber Daya Manusia Berkualitas dan Berdaya Saing	Kabupaten Sumedang		0,00	BADAN PENDAPATAN DAERAH	
5	02	01	2.05	0005	Monitoring, Evaluasi, dan Penilaian Kinerja Pegawai												
						Jumlah Dokumen Monitoring, Evaluasi, dan Penilaian Kinerja Pegawai	- Dokumen	0,00	Kab. Sumedang, Semua Kecamatan, Semua Kel/Desa	DANA BAGI HASIL (DBH)	Memperkuat reformasi politik, hukum dan birokrasi, serta memperkuat pencegahan dan pemberantasan korupsi, narkoba, judi, dan penyeludupan.	Mewujudkan Sumber Daya Manusia Berkarakter Unggul Penguatan Sumber Daya Manusia Berkualitas dan Berdaya Saing	Kabupaten Sumedang		0,00	BADAN PENDAPATAN DAERAH	
5	02	01	2.05	0006	Pemulangan Pegawai yang Pensiun												
						Jumlah Pegawai Pensiun yang Dipulangkan	- Orang	0,00	Kab. Sumedang, Semua Kecamatan, Semua Kel/Desa	DANA BAGI HASIL (DBH)	Memperkuat reformasi politik, hukum dan birokrasi, serta memperkuat pencegahan dan pemberantasan korupsi, narkoba, judi, dan penyeludupan.	Mewujudkan Sumber Daya Manusia Berkarakter Unggul Penguatan Sumber Daya Manusia Berkualitas dan Berdaya Saing	Kabupaten Sumedang		0,00	BADAN PENDAPATAN DAERAH	
5	02	01	2.05	0007	Pemulangan Pegawai yang Meninggal dalam Melaksanakan Tugas												
						Jumlah Laporan Hasil Pemulangan Pegawai yang Meninggal dalam Melaksanakan Tugas	- Laporan	0,00	Kab. Sumedang, Semua Kecamatan, Semua Kel/Desa	DANA BAGI HASIL (DBH)	Memperkuat reformasi politik, hukum dan birokrasi, serta memperkuat pencegahan dan pemberantasan korupsi, narkoba, judi, dan penyeludupan.	Mewujudkan Sumber Daya Manusia Berkarakter Unggul Penguatan Sumber Daya Manusia Berkualitas dan Berdaya Saing	Kabupaten Sumedang		0,00	BADAN PENDAPATAN DAERAH	
5	02	01	2.05	0008	Pemindahan Tugas ASN												
						Jumlah ASN yang dipindahtugaskan	- Orang	0,00	Kab. Sumedang, Semua Kecamatan, Semua Kel/Desa	DANA BAGI HASIL (DBH)	Memperkuat reformasi politik, hukum dan birokrasi, serta memperkuat pencegahan dan pemberantasan korupsi, narkoba, judi, dan penyeludupan.	Mewujudkan Sumber Daya Manusia Berkarakter Unggul Penguatan Sumber Daya Manusia Berkualitas dan Berdaya Saing	Kabupaten Sumedang		0,00	BADAN PENDAPATAN DAERAH	
5	02	01	2.05	0009	Pendidikan dan Pelatihan Pegawai Berdasarkan Tugas dan Fungsi												
						Jumlah Pegawai Berdasarkan Tugas dan Fungsi yang Mengikuti Pendidikan dan Pelatihan	- Orang	0,00	Kab. Sumedang, Semua Kecamatan, Semua Kel/Desa	DANA BAGI HASIL (DBH)	Memperkuat reformasi politik, hukum dan birokrasi, serta memperkuat pencegahan dan pemberantasan korupsi, narkoba, judi, dan penyeludupan.	Mewujudkan Sumber Daya Manusia Berkarakter Unggul Penguatan Sumber Daya Manusia Berkualitas dan Berdaya Saing	Kabupaten Sumedang		150.000.000,00	BADAN PENDAPATAN DAERAH	
5	02	01	2.05	0010	Sosialisasi Peraturan Perundang-Undangan												

No	Kode					Urusan / Bidang Urusan / Program / Kegiatan / Sub Kegiatan	Indikator Program / Kegiatan / Sub Kegiatan	Capaian Kinerja Dan Kerangka Pendanaan						Kelompok Sasaran	Prakiraan Maju Rencana Tahun 2027		Perangkat Daerah Penanggung Jawab
								Target 2026	Pagu Indikatif (Rp)	Lokasi	Sumber Dana	Prioritas			Target	Pagu Indikatif (Rp)	
												Nasional	Daerah				
						Jumlah Orang yang Mengikuti Sosialisasi Peraturan Perundang-Undangan	- Orang	0,00	Kab. Sumedang, Semua Kecamatan, Semua Kel/Desa	DANA BAGI HASIL (DBH)	Memperkuat reformasi politik, hukum dan birokrasi, serta memperkuat pencegahan dan pemberantasan korupsi, narkoba, judi, dan penyeludupan.	Mewujudkan Sumber Daya Manusia Berkarakter Unggul Penguatan Sumber Daya Manusia Berkualitas dan Berdaya Saing	Kabupaten Sumedang		15.000.000,00	BADAN PENDAPATAN DAERAH	
5	02	01	2.05	0011	Bimbingan Teknis Implementasi Peraturan Perundang-Undangan	Jumlah Orang yang Mengikuti Bimbingan Teknis Implementasi Peraturan Perundang-Undangan	106 Orang	200.000.000,00	Kab. Sumedang, Semua Kecamatan, Semua Kel/Desa	DANA BAGI HASIL (DBH)	Memperkuat reformasi politik, hukum dan birokrasi, serta memperkuat pencegahan dan pemberantasan korupsi, narkoba, judi, dan penyeludupan.	Mewujudkan Sumber Daya Manusia Berkarakter Unggul Penguatan Sumber Daya Manusia Berkualitas dan Berdaya Saing	Kabupaten Sumedang		600.000.000,00	BADAN PENDAPATAN DAERAH	
5	02	01	2.06		Administrasi Umum Perangkat Daerah	Persentase Penyelesaian laporan administrasi umum perangkat daerah	100 %	1.799.866.919,00			Memperkuat reformasi politik, hukum dan birokrasi, serta memperkuat pencegahan dan pemberantasan korupsi, narkoba, judi, dan penyeludupan.	Mewujudkan Sumber Daya Manusia Berkarakter Unggul Penguatan Sumber Daya Manusia Berkualitas dan Berdaya Saing	Kabupaten Sumedang	-	2.723.000.000,00		
5	02	01	2.06	0001	Penyediaan Komponen Instalasi	Jumlah Paket Komponen Instalasi Listrik/Penerangan Bangunan Kantor yang Disediakan	- Paket	0,00	Kab. Sumedang, Semua Kecamatan, Semua Kel/Desa	DANA BAGI HASIL (DBH)	Memperkuat reformasi politik, hukum dan birokrasi, serta memperkuat pencegahan dan pemberantasan korupsi, narkoba, judi, dan penyeludupan.	Mewujudkan Sumber Daya Manusia Berkarakter Unggul Penguatan Sumber Daya Manusia Berkualitas dan Berdaya Saing	Kabupaten Sumedang		12.000.000,00	BADAN PENDAPATAN DAERAH	
5	02	01	2.06	0002	Penyediaan Peralatan dan Perlengkapan Kantor	Jumlah Paket Peralatan dan Perlengkapan Kantor yang Disediakan	4 Paket	459.509.184,00	Kab. Sumedang, Semua Kecamatan, Semua Kel/Desa	DANA BAGI HASIL (DBH)	Memperkuat reformasi politik, hukum dan birokrasi, serta memperkuat pencegahan dan pemberantasan korupsi, narkoba, judi, dan penyeludupan.	Mewujudkan Sumber Daya Manusia Berkarakter Unggul Penguatan Sumber Daya Manusia Berkualitas dan Berdaya Saing	Kabupaten Sumedang		550.000.000,00	BADAN PENDAPATAN DAERAH	
5	02	01	2.06	0003	Penyediaan Peralatan Rumah Tangga	Jumlah Paket Peralatan Rumah Tangga yang Disediakan	4 Paket	99.552.384,00	Kab. Sumedang, Semua Kecamatan, Semua Kel/Desa	DANA BAGI HASIL (DBH)	Memperkuat reformasi politik, hukum dan birokrasi, serta memperkuat pencegahan dan pemberantasan korupsi, narkoba, judi, dan penyeludupan.	Mewujudkan Sumber Daya Manusia Berkarakter Unggul Penguatan Sumber Daya Manusia Berkualitas dan Berdaya Saing	Kabupaten Sumedang		250.000.000,00	BADAN PENDAPATAN DAERAH	
5	02	01	2.06	0004	Penyediaan Bahan Logistik Kantor	Jumlah Paket Bahan Logistik Kantor yang Disediakan	4 Paket	350.969.084,00	Kab. Sumedang, Semua Kecamatan, Semua Kel/Desa	DANA BAGI HASIL (DBH)	Memperkuat reformasi politik, hukum dan birokrasi, serta memperkuat pencegahan dan pemberantasan korupsi, narkoba, judi, dan penyeludupan.	Mewujudkan Sumber Daya Manusia Berkarakter Unggul Penguatan Sumber Daya Manusia Berkualitas dan Berdaya Saing	Kabupaten Sumedang		620.000.000,00	BADAN PENDAPATAN DAERAH	
5	02	01	2.06	0005	Penyediaan Barang Cetak dan Penggandaan												

No	Kode					Urusan / Bidang Urusan / Program / Kegiatan / Sub Kegiatan	Indikator Program / Kegiatan / Sub Kegiatan	Capaian Kinerja Dan Kerangka Pendanaan				Kelompok Sasaran	Prakiraan Maju Rencana Tahun 2027		Perangkat Daerah Penanggung Jawab		
								Target 2026	Pagu Indikatif (Rp)	Lokasi	Sumber Dana		Prioritas			Target	Pagu Indikatif (Rp)
													Nasional	Daerah			
						Jumlah Paket Barang Cetak dan Penggandaan yang Disediakan	4 Paket	347.075.719,00	Kab. Sumedang, Semua Kecamatan, Semua Kel/Desa	DANA BAGI HASIL (DBH)	Memperkuat reformasi politik, hukum dan birokrasi, serta memperkuat pencegahan dan pemberantasan korupsi, narkoba, judi, dan penyeludupan.	Mewujudkan Sumber Daya Manusia Berkarakter Unggul Penguatan Sumber Daya Manusia Berkualitas dan Berdaya Saing	Kabupaten Sumedang	650.000.000,00	BADAN PENDAPATAN DAERAH		
5	02	01	2.06	0006	Penyediaan Bahan Bacaan dan Peraturan Perundang-undangan												
						Jumlah Dokumen Bahan Bacaan dan Peraturan Perundang-Undangan yang Disediakan	4 Dokumen	13.536.000,00	Kab. Sumedang, Semua Kecamatan, Semua Kel/Desa	DANA BAGI HASIL (DBH)	Memperkuat reformasi politik, hukum dan birokrasi, serta memperkuat pencegahan dan pemberantasan korupsi, narkoba, judi, dan penyeludupan.	Mewujudkan Sumber Daya Manusia Berkarakter Unggul Penguatan Sumber Daya Manusia Berkualitas dan Berdaya Saing	Kabupaten Sumedang	150.000.000,00	BADAN PENDAPATAN DAERAH		
5	02	01	2.06	0007	Penyediaan Bahan/Material												
						Jumlah Paket Bahan/Material yang Disediakan	- Paket	0,00	Kab. Sumedang, Semua Kecamatan, Semua Kel/Desa	DANA BAGI HASIL (DBH)	Memperkuat reformasi politik, hukum dan birokrasi, serta memperkuat pencegahan dan pemberantasan korupsi, narkoba, judi, dan penyeludupan.	Mewujudkan Sumber Daya Manusia Berkarakter Unggul Penguatan Sumber Daya Manusia Berkualitas dan Berdaya Saing	Kabupaten Sumedang	6.000.000,00	BADAN PENDAPATAN DAERAH		
5	02	01	2.06	0008	Fasilitasi Kunjungan Tamu												
						Jumlah Laporan Fasilitasi Kunjungan Tamu	- Laporan	0,00	Kab. Sumedang, Semua Kecamatan, Semua Kel/Desa	DANA BAGI HASIL (DBH)	Memperkuat reformasi politik, hukum dan birokrasi, serta memperkuat pencegahan dan pemberantasan korupsi, narkoba, judi, dan penyeludupan.	Mewujudkan Sumber Daya Manusia Berkarakter Unggul Penguatan Sumber Daya Manusia Berkualitas dan Berdaya Saing	Kabupaten Sumedang	55.000.000,00	BADAN PENDAPATAN DAERAH		
5	02	01	2.06	0009	Penyelenggaraan Rapat Koordinasi dan Konsultasi SKPD												
						Jumlah Laporan Penyelenggaraan Rapat Koordinasi dan Konsultasi SKPD	4 Laporan	496.028.500,00	Kab. Sumedang, Semua Kecamatan, Semua Kel/Desa	DANA BAGI HASIL (DBH)	Memperkuat reformasi politik, hukum dan birokrasi, serta memperkuat pencegahan dan pemberantasan korupsi, narkoba, judi, dan penyeludupan.	Mewujudkan Sumber Daya Manusia Berkarakter Unggul Penguatan Sumber Daya Manusia Berkualitas dan Berdaya Saing	Kabupaten Sumedang	120.000.000,00	BADAN PENDAPATAN DAERAH		
5	02	01	2.06	0010	Penatausahaan Arsip Dinamis pada SKPD												
						Jumlah Dokumen Penatausahaan Arsip Dinamis pada SKPD	12 Dokumen	8.196.048,00	Kab. Sumedang, Semua Kecamatan, Semua Kel/Desa	DANA BAGI HASIL (DBH)	Memperkuat reformasi politik, hukum dan birokrasi, serta memperkuat pencegahan dan pemberantasan korupsi, narkoba, judi, dan penyeludupan.	Mewujudkan Sumber Daya Manusia Berkarakter Unggul Penguatan Sumber Daya Manusia Berkualitas dan Berdaya Saing	Kabupaten Sumedang	60.000.000,00	BADAN PENDAPATAN DAERAH		
5	02	01	2.06	0011	Dukungan Pelaksanaan Sistem Pemerintahan Berbasis Elektronik pada SKPD												
						Jumlah Dokumen Dukungan Pelaksanaan Sistem Pemerintahan Berbasis Elektronik pada SKPD	1 Dokumen	25.000.000,00	Kab. Sumedang, Semua Kecamatan, Semua Kel/Desa	DANA BAGI HASIL (DBH)	Memperkuat reformasi politik, hukum dan birokrasi, serta memperkuat pencegahan dan pemberantasan korupsi, narkoba, judi, dan penyeludupan.	Mewujudkan Sumber Daya Manusia Berkarakter Unggul Penguatan Sumber Daya Manusia Berkualitas dan Berdaya Saing	Kabupaten Sumedang	250.000.000,00	BADAN PENDAPATAN DAERAH		

No	Kode				Urusan / Bidang Urusan / Program / Kegiatan / Sub Kegiatan	Indikator Program / Kegiatan / Sub Kegiatan	Capaian Kinerja Dan Kerangka Pendanaan					Kelompok Sasaran	Prakiraan Maju Rencana Tahun 2027		Perangkat Daerah Penanggung Jawab	
							Target 2026	Pagu Indikatif (Rp)	Lokasi	Sumber Dana	Prioritas		Target	Pagu Indikatif (Rp)		
											Nasional					Daerah
5	02	01	2.07		Pengadaan Barang Milik Daerah Penunjang Urusan Pemerintah Daerah	Persentase Penyelesaian laporan pengadaan barang milik daerah penunjang urusan pemerintah daerah	100 %	1.549.760.890,00			Memperkuat reformasi politik, hukum dan birokrasi, serta memperkuat pencegahan dan pemberantasan korupsi, narkoba, judi, dan penyeludupan.	Mewujudkan Sumber Daya Manusia Berkarakter Unggul Penguatan Sumber Daya Manusia Berkualitas dan Berdaya Saing	Kabupaten Sumedang	-	2.925.000.000,00	
5	02	01	2.07	0001	Pengadaan Kendaraan Perorangan Dinas atau Kendaraan Dinas Jabatan	Jumlah Unit Kendaraan Perorangan Dinas atau Kendaraan Dinas Jabatan yang Disediakan	- Unit	0,00	Kab. Sumedang, Semua Kecamatan, Semua Kel/Desa	DANA BAGI HASIL (DBH)	Memperkuat reformasi politik, hukum dan birokrasi, serta memperkuat pencegahan dan pemberantasan korupsi, narkoba, judi, dan penyeludupan.	Mewujudkan Sumber Daya Manusia Berkarakter Unggul Penguatan Sumber Daya Manusia Berkualitas dan Berdaya Saing	Kabupaten Sumedang		350.000.000,00	BADAN PENDAPATAN DAERAH
5	02	01	2.07	0002	Pengadaan Kendaraan Dinas Operasional atau Lapangan	Jumlah Unit Kendaraan Dinas Operasional atau Lapangan yang Disediakan	1 Unit	400.000.000,00	Kab. Sumedang, Semua Kecamatan, Semua Kel/Desa	DANA BAGI HASIL (DBH)	Memperkuat reformasi politik, hukum dan birokrasi, serta memperkuat pencegahan dan pemberantasan korupsi, narkoba, judi, dan penyeludupan.	Mewujudkan Sumber Daya Manusia Berkarakter Unggul Penguatan Sumber Daya Manusia Berkualitas dan Berdaya Saing	Kabupaten Sumedang		850.000.000,00	BADAN PENDAPATAN DAERAH
5	02	01	2.07	0005	Pengadaan Mebel	Jumlah Paket Mebel yang Disediakan	10 Unit	250.603.762,00	Kab. Sumedang, Semua Kecamatan, Semua Kel/Desa	DANA BAGI HASIL (DBH)	Memperkuat reformasi politik, hukum dan birokrasi, serta memperkuat pencegahan dan pemberantasan korupsi, narkoba, judi, dan penyeludupan.	Mewujudkan Sumber Daya Manusia Berkarakter Unggul Penguatan Sumber Daya Manusia Berkualitas dan Berdaya Saing	Kabupaten Sumedang		300.000.000,00	BADAN PENDAPATAN DAERAH
5	02	01	2.07	0006	Pengadaan Peralatan dan Mesin Lainnya	Jumlah Unit Peralatan dan Mesin Lainnya yang Disediakan	50 Unit	543.929.112,00	Kab. Sumedang, Semua Kecamatan, Semua Kel/Desa	DANA BAGI HASIL (DBH)	Memperkuat reformasi politik, hukum dan birokrasi, serta memperkuat pencegahan dan pemberantasan korupsi, narkoba, judi, dan penyeludupan.	Mewujudkan Sumber Daya Manusia Berkarakter Unggul Penguatan Sumber Daya Manusia Berkualitas dan Berdaya Saing	Kabupaten Sumedang		550.000.000,00	BADAN PENDAPATAN DAERAH
5	02	01	2.07	0009	Pengadaan Gedung Kantor atau Bangunan Lainnya	Jumlah Unit Gedung Kantor atau Bangunan Lainnya yang Disediakan	- Unit	0,00	Kab. Sumedang, Semua Kecamatan, Semua Kel/Desa	DANA BAGI HASIL (DBH)	Memperkuat reformasi politik, hukum dan birokrasi, serta memperkuat pencegahan dan pemberantasan korupsi, narkoba, judi, dan penyeludupan.	Mewujudkan Sumber Daya Manusia Berkarakter Unggul Penguatan Sumber Daya Manusia Berkualitas dan Berdaya Saing	Kabupaten Sumedang		200.000.000,00	BADAN PENDAPATAN DAERAH
5	02	01	2.07	0010	Pengadaan Sarana dan Prasarana Gedung Kantor atau Bangunan Lainnya	Jumlah Unit Sarana dan Prasarana Gedung Kantor atau Bangunan Lainnya yang Disediakan	1 Unit	355.228.016,00	Kab. Sumedang, Semua Kecamatan, Semua Kel/Desa	DANA BAGI HASIL (DBH)	Memperkuat reformasi politik, hukum dan birokrasi, serta memperkuat pencegahan dan pemberantasan korupsi, narkoba, judi, dan penyeludupan.	Mewujudkan Sumber Daya Manusia Berkarakter Unggul Penguatan Sumber Daya Manusia Berkualitas dan Berdaya Saing	Kabupaten Sumedang		600.000.000,00	BADAN PENDAPATAN DAERAH
5	02	01	2.07	0011	Pengadaan Sarana dan Prasarana Pendukung Gedung Kantor atau Bangunan Lainnya											

No	Kode					Urusan / Bidang Urusan / Program / Kegiatan / Sub Kegiatan	Indikator Program / Kegiatan / Sub Kegiatan	Capaian Kinerja Dan Kerangka Pendanaan						Kelompok Sasaran	Prakiraan Maju Rencana Tahun 2027		Perangkat Daerah Penanggung Jawab
								Target 2026	Pagu Indikatif (Rp)	Lokasi	Sumber Dana	Prioritas			Target	Pagu Indikatif (Rp)	
												Nasional	Daerah				
						Jumlah Unit Sarana dan Prasarana Pendukung Gedung Kantor atau Bangunan Lainnya yang Disediakan	- Unit	0,00	Kab. Sumedang, Semua Kecamatan, Semua Kel/Desa	DANA BAGI HASIL (DBH)	Memperkuat reformasi politik, hukum dan birokrasi, serta memperkuat pencegahan dan pemberantasan korupsi, narkoba, judi, dan penyeludupan.	Mewujudkan Sumber Daya Manusia Berkarakter Unggul Penguatan Sumber Daya Manusia Berkualitas dan Berdaya Saing	Kabupaten Sumedang		75.000.000,00	BADAN PENDAPATAN DAERAH	
5	02	01	2.08		Penyediaan Jasa Penunjang Urusan Pemerintahan Daerah	Persentase Penyelesaian laporan jasa penunjang urusan pemerintahan daerah	100 %	3.284.806.486,00			Memperkuat reformasi politik, hukum dan birokrasi, serta memperkuat pencegahan dan pemberantasan korupsi, narkoba, judi, dan penyeludupan.	Mewujudkan Sumber Daya Manusia Berkarakter Unggul Penguatan Sumber Daya Manusia Berkualitas dan Berdaya Saing	Kabupaten Sumedang	-	4.912.000.000,00		
5	02	01	2.08	0001	Penyediaan Jasa Surat Menyurat												
						Jumlah Laporan Penyediaan Jasa Surat Menyurat	- Laporan	0,00	Kab. Sumedang, Semua Kecamatan, Semua Kel/Desa	DANA BAGI HASIL (DBH)	Memperkuat reformasi politik, hukum dan birokrasi, serta memperkuat pencegahan dan pemberantasan korupsi, narkoba, judi, dan penyeludupan.	Mewujudkan Sumber Daya Manusia Berkarakter Unggul Penguatan Sumber Daya Manusia Berkualitas dan Berdaya Saing	Kabupaten Sumedang		12.000.000,00	BADAN PENDAPATAN DAERAH	
5	02	01	2.08	0002	Penyediaan Jasa Komunikasi, Sumber Daya Air dan Listrik												
						Jumlah Laporan Penyediaan Jasa Komunikasi, Sumber Daya Air dan Listrik yang Disediakan	12 Laporan	201.519.220,00	Kab. Sumedang, Semua Kecamatan, Semua Kel/Desa	DANA BAGI HASIL (DBH)	Memperkuat reformasi politik, hukum dan birokrasi, serta memperkuat pencegahan dan pemberantasan korupsi, narkoba, judi, dan penyeludupan.	Mewujudkan Sumber Daya Manusia Berkarakter Unggul Penguatan Sumber Daya Manusia Berkualitas dan Berdaya Saing	Kabupaten Sumedang		300.000.000,00	BADAN PENDAPATAN DAERAH	
5	02	01	2.08	0003	Penyediaan Jasa Peralatan dan Perlengkapan Kantor												
						Jumlah Laporan Penyediaan Jasa Peralatan dan Perlengkapan Kantor yang Disediakan	- Laporan	0,00	Kab. Sumedang, Semua Kecamatan, Semua Kel/Desa	DANA BAGI HASIL (DBH)	Memperkuat reformasi politik, hukum dan birokrasi, serta memperkuat pencegahan dan pemberantasan korupsi, narkoba, judi, dan penyeludupan.	Mewujudkan Sumber Daya Manusia Berkarakter Unggul Penguatan Sumber Daya Manusia Berkualitas dan Berdaya Saing	Kabupaten Sumedang		0,00	BADAN PENDAPATAN DAERAH	
5	02	01	2.08	0004	Penyediaan Jasa Pelayanan Umum Kantor												
						Jumlah Laporan Penyediaan Jasa Pelayanan Umum Kantor yang Disediakan	12 Laporan	3.083.287.266,00	Kab. Sumedang, Semua Kecamatan, Semua Kel/Desa	DANA BAGI HASIL (DBH)	Memperkuat reformasi politik, hukum dan birokrasi, serta memperkuat pencegahan dan pemberantasan korupsi, narkoba, judi, dan penyeludupan.	Mewujudkan Sumber Daya Manusia Berkarakter Unggul Penguatan Sumber Daya Manusia Berkualitas dan Berdaya Saing	Kabupaten Sumedang		4.600.000.000,00	BADAN PENDAPATAN DAERAH	
5	02	01	2.09		Pemeliharaan Barang Milik Daerah Penunjang Urusan Pemerintahan Daerah	Persentase Penyelesaian laporan pemeliharaan Barang Milik Daerah penunjang urusan pemerintah daerah	100 %	758.946.720,00			Memperkuat reformasi politik, hukum dan birokrasi, serta memperkuat pencegahan dan pemberantasan korupsi, narkoba, judi, dan penyeludupan.	Mewujudkan Sumber Daya Manusia Berkarakter Unggul Penguatan Sumber Daya Manusia Berkualitas dan Berdaya Saing	Kabupaten Sumedang	-	1.120.000.000,00		
5	02	01	2.09	0001	Penyediaan Jasa Pemeliharaan, Biaya Pemeliharaan, dan Pajak Kendaraan Perorangan Dinas atau Kendaraan Dinas Jabatan												

No	Kode					Urusan / Bidang Urusan / Program / Kegiatan / Sub Kegiatan	Indikator Program / Kegiatan / Sub Kegiatan	Capaian Kinerja Dan Kerangka Pendanaan						Kelompok Sasaran	Prakiraan Maju Rencana Tahun 2027		Perangkat Daerah Penanggung Jawab
								Target 2026	Pagu Indikatif (Rp)	Lokasi	Sumber Dana	Prioritas			Target	Pagu Indikatif (Rp)	
												Nasional	Daerah				
						Jumlah Kendaraan Perorangan Dinas atau Kendaraan Dinas Jabatan yang Dipelihara dan dibayarkan Pajaknya	6 Unit	148.211.160,00	Kab. Sumedang, Semua Kecamatan, Semua Kel/Desa	DANA BAGI HASIL (DBH)	Memperkuat reformasi politik, hukum dan birokrasi, serta memperkuat pencegahan dan pemberantasan korupsi, narkoba, judi, dan penyeludupan.	Mewujudkan Sumber Daya Manusia Berkarakter Unggul Penguatan Sumber Daya Manusia Berkualitas dan Berdaya Saing	Kabupaten Sumedang		150.000.000,00	BADAN PENDAPATAN DAERAH	
5	02	01	2.09	0002	Penyediaan Jasa Pemeliharaan, Biaya Pemeliharaan, Pajak dan Perizinan Kendaraan Dinas Operasional atau Lapangan												
						Jumlah Kendaraan Dinas Operasional atau Lapangan yang Dipelihara dan dibayarkan Pajak dan Perizinannya	59 Unit	202.162.600,00	Kab. Sumedang, Semua Kecamatan, Semua Kel/Desa	DANA BAGI HASIL (DBH)	Memperkuat reformasi politik, hukum dan birokrasi, serta memperkuat pencegahan dan pemberantasan korupsi, narkoba, judi, dan penyeludupan.	Mewujudkan Sumber Daya Manusia Berkarakter Unggul Penguatan Sumber Daya Manusia Berkualitas dan Berdaya Saing	Kabupaten Sumedang		295.000.000,00	BADAN PENDAPATAN DAERAH	
5	02	01	2.09	0005	Pemeliharaan Mebel												
						Jumlah Mebel yang Dipelihara	25 Unit	0,00	Kab. Sumedang, Semua Kecamatan, Semua Kel/Desa	DANA BAGI HASIL (DBH)	Memperkuat reformasi politik, hukum dan birokrasi, serta memperkuat pencegahan dan pemberantasan korupsi, narkoba, judi, dan penyeludupan.	Mewujudkan Sumber Daya Manusia Berkarakter Unggul Penguatan Sumber Daya Manusia Berkualitas dan Berdaya Saing	Kabupaten Sumedang		15.000.000,00	BADAN PENDAPATAN DAERAH	
5	02	01	2.09	0006	Pemeliharaan Peralatan dan Mesin Lainnya												
						Jumlah Peralatan dan Mesin Lainnya yang Dipelihara	60 Unit	45.279.000,00	Kab. Sumedang, Semua Kecamatan, Semua Kel/Desa	DANA BAGI HASIL (DBH)	Memperkuat reformasi politik, hukum dan birokrasi, serta memperkuat pencegahan dan pemberantasan korupsi, narkoba, judi, dan penyeludupan.	Mewujudkan Sumber Daya Manusia Berkarakter Unggul Penguatan Sumber Daya Manusia Berkualitas dan Berdaya Saing	Kabupaten Sumedang		60.000.000,00	BADAN PENDAPATAN DAERAH	
5	02	01	2.09	0009	Pemeliharaan/Rehabilitasi Gedung Kantor dan Bangunan Lainnya												
						Jumlah Gedung Kantor dan Bangunan Lainnya yang Dipelihara/Direhabilitasi	2 Unit	363.293.960,00	Kab. Sumedang, Semua Kecamatan, Semua Kel/Desa	DANA BAGI HASIL (DBH)	Memperkuat reformasi politik, hukum dan birokrasi, serta memperkuat pencegahan dan pemberantasan korupsi, narkoba, judi, dan penyeludupan.	Mewujudkan Sumber Daya Manusia Berkarakter Unggul Penguatan Sumber Daya Manusia Berkualitas dan Berdaya Saing	Kabupaten Sumedang		400.000.000,00	BADAN PENDAPATAN DAERAH	
5	02	01	2.09	0010	Pemeliharaan/Rehabilitasi Sarana dan Prasarana Gedung Kantor atau Bangunan Lainnya												
						Jumlah Sarana dan Prasarana Gedung Kantor atau Bangunan Lainnya yang Dipelihara/Direhabilitasi	- Unit	0,00	Kab. Sumedang, Semua Kecamatan, Semua Kel/Desa	DANA BAGI HASIL (DBH)	Memperkuat reformasi politik, hukum dan birokrasi, serta memperkuat pencegahan dan pemberantasan korupsi, narkoba, judi, dan penyeludupan.	Mewujudkan Sumber Daya Manusia Berkarakter Unggul Penguatan Sumber Daya Manusia Berkualitas dan Berdaya Saing	Kabupaten Sumedang		200.000.000,00	BADAN PENDAPATAN DAERAH	
5	02	01	2.09	0011	Pemeliharaan/Rehabilitasi Sarana dan Prasarana Pendukung Gedung Kantor atau Bangunan Lainnya												
						Jumlah Sarana dan Prasarana Pendukung Gedung Kantor atau Bangunan Lainnya yang Dipelihara/Direhabilitasi	- Unit	0,00	Kab. Sumedang, Semua Kecamatan, Semua Kel/Desa	DANA BAGI HASIL (DBH)	Memperkuat reformasi politik, hukum dan birokrasi, serta memperkuat pencegahan dan pemberantasan korupsi, narkoba, judi, dan penyeludupan.	Mewujudkan Sumber Daya Manusia Berkarakter Unggul Penguatan Sumber Daya Manusia Berkualitas dan Berdaya Saing	Kabupaten Sumedang		0,00	BADAN PENDAPATAN DAERAH	

No	Kode					Urusan / Bidang Urusan / Program / Kegiatan / Sub Kegiatan	Indikator Program / Kegiatan / Sub Kegiatan	Capaian Kinerja Dan Kerangka Pendanaan					Kelompok Sasaran	Prakiraan Maju Rencana Tahun 2027		Perangkat Daerah Penanggung Jawab	
								Target 2026	Pagu Indikatif (Rp)	Lokasi	Sumber Dana	Prioritas		Target	Pagu Indikatif (Rp)		
												Nasional					Daerah
269	5	02	04			PROGRAM PENGELOLAAN PENDAPATAN DAERAH	1. Persentase Perencanaan terhadap Potensi PAD, 2. Persentase Kesesuaian Data Potensi Pajak Asli Daerah, 3. Persentase Penerimaan Pajak Asli Daerah, 4. Persentase Transaksi Pajak dan Retribusi yang Diproses Melalui Sistem Informasi	100 %	9.829.256.485,00							18.450.000.000,00	
	5	02	04	2.01		Kegiatan Pengelolaan Pendapatan Daerah	Persentase Kualitas Pendataan dan Pemutakhiran Data Potensi Persentase Kualitas Perencanaan Pajak Daerah Persentase Penerimaan Pajak Daerah Persentase Wajib Pajak yang Terdaftar & Aktif	100 % 100 % 100 % 100 %	9.829.256.485,00			Memperkuat reformasi politik, hukum dan birokrasi, serta memperkuat pencegahan dan pemberantasan korupsi, narkoba, judi, dan penyeludupan.	Mewujudkan Sumber Daya Manusia Berkarakter Unggul Penguatan Sumber Daya Manusia Berkualitas dan Berdaya Saing	Kabupaten Sumedang	-	18.450.000.000,00	
	5	02	04	2.01	0001	Perencanaan Pengelolaan Pajak Daerah											
						Jumlah Dokumen Rencana Pengelolaan Pajak Daerah		6 Dokumen	522.700.748,00	Kab. Sumedang, Semua Kecamatan, Semua Kel/Desa	DANA ALOKASI UMUM (DAU)	Memperkuat reformasi politik, hukum dan birokrasi, serta memperkuat pencegahan dan pemberantasan korupsi, narkoba, judi, dan penyeludupan.	Mewujudkan Sumber Daya Manusia Berkarakter Unggul Penguatan Sumber Daya Manusia Berkualitas dan Berdaya Saing	Kabupaten Sumedang		1.100.000.000,00	BADAN PENDAPATAN DAERAH
	5	02	04	2.01	0002	Analisa dan Pengembangan Pajak Daerah, serta Penyusunan Kebijakan Pajak Daerah											
						Jumlah Dokumen Hasil Analisis Pajak Daerah serta Pengembangan Pajak Daerah dan Kebijakan Pajak Daerah		6 Dokumen	425.581.700,00	Kab. Sumedang, Semua Kecamatan, Semua Kel/Desa	DANA ALOKASI UMUM (DAU)	Memperkuat reformasi politik, hukum dan birokrasi, serta memperkuat pencegahan dan pemberantasan korupsi, narkoba, judi, dan penyeludupan.	Mewujudkan Sumber Daya Manusia Berkarakter Unggul Penguatan Sumber Daya Manusia Berkualitas dan Berdaya Saing	Kabupaten Sumedang		1.100.000.000,00	BADAN PENDAPATAN DAERAH
	5	02	04	2.01	0003	Penyuluhan dan Penyebarluasan Kebijakan Pajak Daerah											
						Jumlah Laporan Pelaksanaan Penyuluhan dan Penyebarluasan Kebijakan Pajak Daerah		1 Laporan	612.997.200,00	Kab. Sumedang, Semua Kecamatan, Semua Kel/Desa	PAJAK KENDARAAN BERMOTOR (PKB), DANA ALOKASI UMUM (DAU)	Memperkuat reformasi politik, hukum dan birokrasi, serta memperkuat pencegahan dan pemberantasan korupsi, narkoba, judi, dan penyeludupan.	Mewujudkan Sumber Daya Manusia Berkarakter Unggul Penguatan Sumber Daya Manusia Berkualitas dan Berdaya Saing	Kabupaten Sumedang		500.000.000,00	BADAN PENDAPATAN DAERAH
	5	02	04	2.01	0004	Penyediaan Sarana dan Prasarana Pengelolaan Pajak Daerah											
						Jumlah Sarana dan Prasarana Pengelolaan Pajak Daerah		98 Unit	719.461.300,00	Kab. Sumedang, Semua Kecamatan, Semua Kel/Desa	OPSEN BEA BALIK NAMA KENDARAAN BERMOTOR (BBNKB), DANA ALOKASI UMUM (DAU)	Memperkuat reformasi politik, hukum dan birokrasi, serta memperkuat pencegahan dan pemberantasan korupsi, narkoba, judi, dan penyeludupan.	Mewujudkan Sumber Daya Manusia Berkarakter Unggul Penguatan Sumber Daya Manusia Berkualitas dan Berdaya Saing	Kabupaten Sumedang		1.100.000.000,00	BADAN PENDAPATAN DAERAH
	5	02	04	2.01	0005	Pendataan dan Pendaftaran Objek Pajak Daerah											

No	Kode					Urusan / Bidang Urusan / Program / Kegiatan / Sub Kegiatan	Indikator Program / Kegiatan / Sub Kegiatan	Capaian Kinerja Dan Kerangka Pendanaan						Kelompok Sasaran	Prakiraan Maju Rencana Tahun 2027		Perangkat Daerah Penanggung Jawab
								Target 2026	Pagu Indikatif (Rp)	Lokasi	Sumber Dana	Prioritas			Target	Pagu Indikatif (Rp)	
												Nasional	Daerah				
						Jumlah Laporan Hasil Pendataan dan Pendaftaran Objek Pajak Daerah, Subjek Pajak dan Wajib Pajak Daerah	10 Laporan	1.025.026.700,00	Kab. Sumedang, Semua Kecamatan, Semua Kel/Desa	PAJAK KENDARAAN BERMOTOR (PKB), DANA ALOKASI UMUM (DAU)	Memperkuat reformasi politik, hukum dan birokrasi, serta memperkuat pencegahan dan pemberantasan korupsi, narkoba, judi, dan penyeludupan.	Mewujudkan Sumber Daya Manusia Berkarakter Unggul Penguatan Sumber Daya Manusia Berkualitas dan Berdaya Saing	Kabupaten Sumedang		3.500.000.000,00	BADAN PENDAPATAN DAERAH	
5	02	04	2.01	0006	Pengolahan, Pemeliharaan, dan Pelaporan Basis Data Pajak Daerah												
						Jumlah Laporan Hasil Pengolahan, Pemeliharaan, dan Pelaporan Basis Data Pajak Daerah	12 Laporan	968.871.800,00	Kab. Sumedang, Semua Kecamatan, Semua Kel/Desa	PAJAK KENDARAAN BERMOTOR (PKB), DANA ALOKASI UMUM (DAU)	Memperkuat reformasi politik, hukum dan birokrasi, serta memperkuat pencegahan dan pemberantasan korupsi, narkoba, judi, dan penyeludupan.	Mewujudkan Sumber Daya Manusia Berkarakter Unggul Penguatan Sumber Daya Manusia Berkualitas dan Berdaya Saing	Kabupaten Sumedang		2.200.000.000,00	BADAN PENDAPATAN DAERAH	
5	02	04	2.01	0007	Penilaian Pajak Bumi dan Bangunan Perdesaan dan Perkotaan (PBBP2) serta Bea Perolehan Hak atas Tanah dan Bangunan (BPHTB)												
						Jumlah Objek Pajak yang Disesuaikan NJOP nya	1000 Obyek Pajak	145.547.000,00	Kab. Sumedang, Semua Kecamatan, Semua Kel/Desa	DANA ALOKASI UMUM (DAU)	Memperkuat reformasi politik, hukum dan birokrasi, serta memperkuat pencegahan dan pemberantasan korupsi, narkoba, judi, dan penyeludupan.	Mewujudkan Sumber Daya Manusia Berkarakter Unggul Penguatan Sumber Daya Manusia Berkualitas dan Berdaya Saing	Kabupaten Sumedang		300.000.000,00	BADAN PENDAPATAN DAERAH	
5	02	04	2.01	0008	Penetapan Wajib Pajak Daerah												
						Jumlah Dokumen Ketetapan Pajak Daerah	12 Dokumen	106.181.534,00	Kab. Sumedang, Semua Kecamatan, Semua Kel/Desa	PAJAK KENDARAAN BERMOTOR (PKB), DANA ALOKASI UMUM (DAU)	Memperkuat reformasi politik, hukum dan birokrasi, serta memperkuat pencegahan dan pemberantasan korupsi, narkoba, judi, dan penyeludupan.	Mewujudkan Sumber Daya Manusia Berkarakter Unggul Penguatan Sumber Daya Manusia Berkualitas dan Berdaya Saing	Kabupaten Sumedang		300.000.000,00	BADAN PENDAPATAN DAERAH	
5	02	04	2.01	0009	Pelayanan dan Konsultasi Pajak Daerah												
						Jumlah Layanan dan Konsultasi Pajak Daerah	9 Layanan	678.897.404,00	Kab. Sumedang, Semua Kecamatan, Semua Kel/Desa	PAJAK KENDARAAN BERMOTOR (PKB), DANA ALOKASI UMUM (DAU)	Memperkuat reformasi politik, hukum dan birokrasi, serta memperkuat pencegahan dan pemberantasan korupsi, narkoba, judi, dan penyeludupan.	Mewujudkan Sumber Daya Manusia Berkarakter Unggul Penguatan Sumber Daya Manusia Berkualitas dan Berdaya Saing	Kabupaten Sumedang		1.500.000.000,00	BADAN PENDAPATAN DAERAH	
5	02	04	2.01	0010	Penelitian dan Verifikasi Data Pelaporan Pajak Daerah												
						Jumlah Data Pelaporan Pajak Daerah yang Telah Dilakukan Penelitian dan Verifikasi	3000 Dokumen	220.189.006,00	Kab. Sumedang, Semua Kecamatan, Semua Kel/Desa	PAJAK KENDARAAN BERMOTOR (PKB), DANA ALOKASI UMUM (DAU)	Memperkuat reformasi politik, hukum dan birokrasi, serta memperkuat pencegahan dan pemberantasan korupsi, narkoba, judi, dan penyeludupan.	Mewujudkan Sumber Daya Manusia Berkarakter Unggul Penguatan Sumber Daya Manusia Berkualitas dan Berdaya Saing	Kabupaten Sumedang		650.000.000,00	BADAN PENDAPATAN DAERAH	
5	02	04	2.01	0011	Penagihan Pajak Daerah												
						Jumlah Dokumen Hasil Pelaksanaan Penagihan Pajak Daerah	12 Dokumen	2.880.255.358,00	Kab. Sumedang, Semua Kecamatan, Semua Kel/Desa	PAJAK KENDARAAN BERMOTOR (PKB), DANA ALOKASI UMUM (DAU)	Memperkuat reformasi politik, hukum dan birokrasi, serta memperkuat pencegahan dan pemberantasan korupsi, narkoba, judi, dan penyeludupan.	Mewujudkan Sumber Daya Manusia Berkarakter Unggul Penguatan Sumber Daya Manusia Berkualitas dan Berdaya Saing	Kabupaten Sumedang		3.000.000.000,00	BADAN PENDAPATAN DAERAH	
5	02	04	2.01	0012	Penyelesaian Keberatan Pajak Daerah												

No	Kode					Urusan / Bidang Urusan / Program / Kegiatan / Sub Kegiatan	Indikator Program / Kegiatan / Sub Kegiatan	Capaian Kinerja Dan Kerangka Pendanaan				Kelompok Sasaran	Prakiraan Maju Rencana Tahun 2027		Perangkat Daerah Penanggung Jawab		
								Target 2026	Pagu Indikatif (Rp)	Lokasi	Sumber Dana		Prioritas			Target	Pagu Indikatif (Rp)
													Nasional	Daerah			
						Jumlah Dokumen Hasil Penyelesaian Keberatan Pajak Daerah	1 Dokumen	123.500.000,00	Kab. Sumedang, Semua Kecamatan, Semua Kel/Desa	DANA ALOKASI UMUM (DAU)	Memperkuat reformasi politik, hukum dan birokrasi, serta memperkuat pencegahan dan pemberantasan korupsi, narkoba, judi, dan penyeludupan.	Mewujudkan Sumber Daya Manusia Berkarakter Unggul Penguatan Sumber Daya Manusia Berkualitas dan Berdaya Saing	Kabupaten Sumedang		300.000.000,00	BADAN PENDAPATAN DAERAH	
5	02	04	2.01	0013	Pengendalian, Pemeriksaan dan Pengawasan Pajak Daerah												
						Jumlah Dokumen Hasil Pemeriksaan serta Pengendalian dan Pengawasan Pajak Daerah	18 Dokumen	1.033.185.170,00	Kab. Sumedang, Semua Kecamatan, Semua Kel/Desa	PAJAK KENDARAAN BERMOTOR (PKB), DANA ALOKASI UMUM (DAU)	Memperkuat reformasi politik, hukum dan birokrasi, serta memperkuat pencegahan dan pemberantasan korupsi, narkoba, judi, dan penyeludupan.	Mewujudkan Sumber Daya Manusia Berkarakter Unggul Penguatan Sumber Daya Manusia Berkualitas dan Berdaya Saing	Kabupaten Sumedang		2.050.000.000,00	BADAN PENDAPATAN DAERAH	
5	02	04	2.01	0014	Pembinaan dan Pengawasan Pengelolaan Pajak Daerah dan Retribusi Daerah												
						Jumlah Laporan Hasil Pembinaan dan Pengawasan Pengelolaan Retribusi Daerah	1 Laporan	200.500.000,00	Kab. Sumedang, Semua Kecamatan, Semua Kel/Desa	PAJAK KENDARAAN BERMOTOR (PKB), DANA ALOKASI UMUM (DAU)	Memperkuat reformasi politik, hukum dan birokrasi, serta memperkuat pencegahan dan pemberantasan korupsi, narkoba, judi, dan penyeludupan.	Mewujudkan Sumber Daya Manusia Berkarakter Unggul Penguatan Sumber Daya Manusia Berkualitas dan Berdaya Saing	Kabupaten Sumedang		550.000.000,00	BADAN PENDAPATAN DAERAH	
5	02	04	2.01	0015	Elektronifikasi Transaksi Pemerintah Daerah												
						Jumlah Laporan Perkembangan Elektronifikasi Transaksi Pemerintah Daerah	1 Laporan	166.361.565,00	Kab. Sumedang, Semua Kecamatan, Semua Kel/Desa	PAJAK KENDARAAN BERMOTOR (PKB), DANA ALOKASI UMUM (DAU)	Memperkuat reformasi politik, hukum dan birokrasi, serta memperkuat pencegahan dan pemberantasan korupsi, narkoba, judi, dan penyeludupan.	Mewujudkan Sumber Daya Manusia Berkarakter Unggul Penguatan Sumber Daya Manusia Berkualitas dan Berdaya Saing	Kabupaten Sumedang		300.000.000,00	BADAN PENDAPATAN DAERAH	
						Badan Kepegawaian dan Pengembangan Sumber Daya Manusia		20.345.875.495,00							31.952.237.856,00		
						UNSUR PENUNJANG URUSAN PEMERINTAHAN		20.345.875.495,00							31.952.237.856,00		
						KEPEGAWAIAN		20.345.875.495,00							31.952.237.856,00		
270	5	03	01		PROGRAM PENUNJANG URUSAN PEMERINTAHAN DAERAH KABUPATEN/KOTA	Meningkatnya Nilai SAKIP Perangkat Daerah	A kategori	10.112.822.395,00							11.659.509.816,00		
	5	03	01	2.01	Perencanaan, Penganggaran, dan Evaluasi Kinerja Perangkat Daerah	Persentase penyelesaian dokumen perencanaan, penganggaran, dan evaluasi kinerja perangkat daerah yang berkualitas	100 Persen	223.284.700,00			-	Penguatan Sumber Daya Manusia Berkualitas dan Berdaya Saing	ASN Kab Sumedang	-	270.600.000,00		
5	03	01	2.01	0001	Penyusunan Dokumen Perencanaan Perangkat Daerah												
						Jumlah Dokumen Perencanaan Perangkat Daerah	2 Dokumen	49.018.900,00	Kab. Sumedang, Sumedang Utara, Situ	DANA BAGI HASIL (DBH)	-	Penguatan Sumber Daya Manusia Berkualitas dan Berdaya Saing	ASN Kab Sumedang		110.000.000,00	BADAN KEPEGAWAIAN DAN PENGEMBANGAN SUMBER DAYA MANUSIA	
5	03	01	2.01	0002	Koordinasi dan Penyusunan Dokumen RKA-SKPD												
						Jumlah Dokumen RKA-SKPD dan Laporan Hasil Koordinasi Penyusunan Dokumen RKA-SKPD	1 Dokumen	14.430.600,00	Kab. Sumedang, Sumedang Utara, Situ	DANA BAGI HASIL (DBH)	-	Penguatan Sumber Daya Manusia Berkualitas dan Berdaya Saing	ASN Kab Sumedang		11.000.000,00	BADAN KEPEGAWAIAN DAN PENGEMBANGAN SUMBER DAYA MANUSIA	
5	03	01	2.01	0003	Koordinasi dan Penyusunan Dokumen Perubahan RKA-SKPD												

No	Kode					Urusan / Bidang Urusan / Program / Kegiatan / Sub Kegiatan	Indikator Program / Kegiatan / Sub Kegiatan	Capaian Kinerja Dan Kerangka Pendanaan						Kelompok Sasaran	Prakiraan Maju Rencana Tahun 2027		Perangkat Daerah Penanggung Jawab
								Target 2026	Pagu Indikatif (Rp)	Lokasi	Sumber Dana	Prioritas			Target	Pagu Indikatif (Rp)	
												Nasional	Daerah				
						Jumlah Dokumen Perubahan RKA-SKPD dan Laporan Hasil Koordinasi Penyusunan Dokumen Perubahan RKA-SKPD	1 Dokumen	10.000.000,00	Kab. Sumedang, Sumedang Utara, Situ	DANA BAGI HASIL (DBH)	-	Penguatan Sumber Daya Manusia Berkualitas dan Berdaya Saing	ASN Kab Sumedang		8.250.000,00	BADAN KEPEGAWAIAN DAN PENGEMBANGAN SUMBER DAYA MANUSIA	
5	03	01	2.01	0004	Koordinasi dan Penyusunan DPA-SKPD												
						Jumlah Dokumen DPA-SKPD dan Laporan Hasil Koordinasi Penyusunan Dokumen DPA-SKPD	1 Dokumen	10.000.000,00	Kab. Sumedang, Sumedang Utara, Situ	DANA BAGI HASIL (DBH)	-	Penguatan Sumber Daya Manusia Berkualitas dan Berdaya Saing	ASN Kab Sumedang		7.700.000,00	BADAN KEPEGAWAIAN DAN PENGEMBANGAN SUMBER DAYA MANUSIA	
5	03	01	2.01	0005	Koordinasi dan Penyusunan Perubahan DPA- SKPD												
						Jumlah Dokumen Perubahan DPA-SKPD dan Laporan Hasil Koordinasi Penyusunan Dokumen Perubahan DPA-SKPD	1 Dokumen	10.000.000,00	Kab. Sumedang, Sumedang Utara, Situ	DANA BAGI HASIL (DBH)	-	Penguatan Sumber Daya Manusia Berkualitas dan Berdaya Saing	ASN Kab Sumedang		7.150.000,00	BADAN KEPEGAWAIAN DAN PENGEMBANGAN SUMBER DAYA MANUSIA	
5	03	01	2.01	0006	Koordinasi dan Penyusunan Laporan Capaian Kinerja dan Ikhtisar Realisasi Kinerja SKPD												
						Jumlah Laporan Capaian Kinerja dan Ikhtisar Realisasi Kinerja SKPD dan Laporan Hasil Koordinasi Penyusunan Laporan Capaian Kinerja dan Ikhtisar Realisasi Kinerja SKPD	1 Laporan	60.000.000,00	Kab. Sumedang, Sumedang Utara, Situ	DANA BAGI HASIL (DBH)	-	Penguatan Sumber Daya Manusia Berkualitas dan Berdaya Saing	ASN Kab Sumedang		55.000.000,00	BADAN KEPEGAWAIAN DAN PENGEMBANGAN SUMBER DAYA MANUSIA	
5	03	01	2.01	0007	Evaluasi Kinerja Perangkat Daerah												
						Jumlah Laporan Evaluasi Kinerja Perangkat Daerah	1 Laporan	9.835.200,00	Kab. Sumedang, Sumedang Utara, Situ	DANA BAGI HASIL (DBH)	-	Penguatan Sumber Daya Manusia Berkualitas dan Berdaya Saing	ASN Kab Sumedang		5.500.000,00	BADAN KEPEGAWAIAN DAN PENGEMBANGAN SUMBER DAYA MANUSIA	
5	03	01	2.01	0010	Pelaksanaan Forum Perangkat Daerah Berdasarkan Bidang Urusan yang Diampu dalam Rangka Penyusunan Dokumen Perencanaan Perangkat Daerah												
						Jumlah Berita Acara Hasil Forum Perangkat Daerah Berdasarkan Bidang Urusan yang Diampu dalam Rangka Penyusunan Dokumen Perencanaan Perangkat Daerah	1 Berita Acara	50.000.000,00	Kab. Sumedang, Sumedang Utara, Situ	DANA BAGI HASIL (DBH)	-	Penguatan Sumber Daya Manusia Berkualitas dan Berdaya Saing	ASN Kab Sumedang		55.000.000,00	BADAN KEPEGAWAIAN DAN PENGEMBANGAN SUMBER DAYA MANUSIA	
5	03	01	2.01	0011	Penyusunan Dokumen Perencanaan Urusan Selain Renstra PD dan Renja PD												
						Jumlah Dokumen Perencanaan Urusan Selain Renstra PD dan Renja PD yang disusun	1 Dokumen	10.000.000,00	Kab. Sumedang, Sumedang Utara, Situ	DANA BAGI HASIL (DBH)	-	Penguatan Sumber Daya Manusia Berkualitas dan Berdaya Saing	ASN Kab Sumedang		11.000.000,00	BADAN KEPEGAWAIAN DAN PENGEMBANGAN SUMBER DAYA MANUSIA	
5	03	01	2.02		Administrasi Keuangan Perangkat Daerah	Persentase penyelesaian laporan administrasi keuangan perangkat daerah	100 Persen	7.990.987.566,00			-	Penguatan Sumber Daya Manusia Berkualitas dan Berdaya Saing	ASN BKPSDM Kab. Sumedang		7.809.735.866,00		
5	03	01	2.02	0001	Penyediaan Gaji dan Tunjangan ASN												
						Jumlah Orang yang Menerima Gaji dan Tunjangan ASN	60 Orang/bulan	7.977.268.766,00	Kab. Sumedang, Sumedang Utara, Situ	PENDAPATAN ASLI DAERAH (PAD), DANA ALOKASI UMUM (DAU)	-	Penguatan Sumber Daya Manusia Berkualitas dan Berdaya Saing	ASN BKPSDM Kab. Sumedang		7.782.235.866,00	BADAN KEPEGAWAIAN DAN PENGEMBANGAN SUMBER DAYA MANUSIA	
5	03	01	2.02	0003	Pelaksanaan Penatausahaan dan												

No	Kode					Urusan / Bidang Urusan / Program / Kegiatan / Sub Kegiatan	Indikator Program / Kegiatan / Sub Kegiatan	Capaian Kinerja Dan Kerangka Pendanaan					Kelompok Sasaran	Prakiraan Maju Rencana Tahun 2027		Perangkat Daerah Penanggung Jawab	
								Target 2026	Pagu Indikatif (Rp)	Lokasi	Sumber Dana	Prioritas		Target	Pagu Indikatif (Rp)		
												Nasional					Daerah
						Jumlah Dokumen Penatausahaan dan Pengujian/Verifikasi Keuangan SKPD	1 Dokumen	3.684.500,00	Kab. Sumedang, Sumedang Utara, Situ	DANA BAGI HASIL (DBH)	-	Penguatan Sumber Daya Manusia Berkualitas dan Berdaya Saing	ASN BKPSDM Kab. Sumedang	11.000.000,00	BADAN KEPEGAWAIAN DAN PENGEMBANGAN SUMBER DAYA MANUSIA		
5	03	01	2.02	0007	Koordinasi dan Penyusunan Laporan Keuangan Bulanan/ Triwulanan/ Semesteran SKPD												
						Jumlah Laporan Keuangan Bulanan/ Triwulanan/ Semesteran SKPD dan Laporan Koordinasi Penyusunan Laporan Keuangan Bulanan/Triwulanan/ Semesteran SKPD	1 Laporan	10.034.300,00	Kab. Sumedang, Sumedang Utara, Situ	DANA BAGI HASIL (DBH)	-	Penguatan Sumber Daya Manusia Berkualitas dan Berdaya Saing	ASN BKPSDM Kab. Sumedang	16.500.000,00	BADAN KEPEGAWAIAN DAN PENGEMBANGAN SUMBER DAYA MANUSIA		
5	03	01	2.03		Administrasi Barang Milik Daerah pada Perangkat Daerah	Persentase penyelesaian laporan administrasi barang milik daerah pada perangkat daerah	100 Persen	18.816.000,00			-	Penguatan Sumber Daya Manusia Berkualitas dan Berdaya Saing	ASN BKPSDM Kab. Sumedang	45.540.000,00			
5	03	01	2.03	0001	Penyusunan Perencanaan Kebutuhan Barang Milik Daerah SKPD												
						Jumlah Rencana Kebutuhan Barang Milik Daerah SKPD	1 Dokumen	2.545.000,00	Kab. Sumedang, Semua Kecamatan, Semua Kel/Desa	DANA BAGI HASIL (DBH)	-	Penguatan Sumber Daya Manusia Berkualitas dan Berdaya Saing	ASN BKPSDM Kab. Sumedang	14.520.000,00	BADAN KEPEGAWAIAN DAN PENGEMBANGAN SUMBER DAYA MANUSIA		
5	03	01	2.03	0005	Rekonsiliasi dan Penyusunan Laporan Barang Milik Daerah pada SKPD												
						Jumlah Laporan Rekonsiliasi dan Penyusunan Laporan Barang Milik Daerah pada SKPD	1 Laporan	12.142.900,00	Kab. Sumedang, Sumedang Utara, Situ	DANA BAGI HASIL (DBH)	-	Penguatan Sumber Daya Manusia Berkualitas dan Berdaya Saing	ASN BKPSDM Kab. Sumedang	16.500.000,00	BADAN KEPEGAWAIAN DAN PENGEMBANGAN SUMBER DAYA MANUSIA		
5	03	01	2.03	0006	Penatausahaan Barang Milik Daerah pada SKPD												
						Jumlah Laporan Penatausahaan Barang Milik Daerah pada SKPD	1 Laporan	4.128.100,00	Kab. Sumedang, Sumedang Utara, Situ	DANA BAGI HASIL (DBH)	-	Penguatan Sumber Daya Manusia Berkualitas dan Berdaya Saing	ASN BKPSDM Kab. Sumedang	14.520.000,00	BADAN KEPEGAWAIAN DAN PENGEMBANGAN SUMBER DAYA MANUSIA		
5	03	01	2.05		Administrasi Kepegawaian Perangkat Daerah	Persentase penyelesaian laporan administrasi kepegawaian perangkat daerah	100 Persen	5.212.600,00			-	Penguatan Sumber Daya Manusia Berkualitas dan Berdaya Saing	ASN BKPSDM Kab. Sumedang	317.900.000,00			
5	03	01	2.05	0002	Pengadaan Pakaian Dinas beserta Atribut Kelengkapannya												
						Jumlah Paket Pakaian Dinas beserta Atribut Kelengkapan	1 Paket	0,00	Kab. Sumedang, Sumedang Utara, Situ	DANA BAGI HASIL (DBH)	-	Penguatan Sumber Daya Manusia Berkualitas dan Berdaya Saing	ASN BKPSDM Kab. Sumedang	48.400.000,00	BADAN KEPEGAWAIAN DAN PENGEMBANGAN SUMBER DAYA MANUSIA		
5	03	01	2.05	0003	Pendataan dan Pengolahan Administrasi Kepegawaian												
						Jumlah Dokumen Pendataan dan Pengolahan Administrasi Kepegawaian	1 Dokumen	5.212.600,00	Kab. Sumedang, Sumedang Utara, Situ	DANA BAGI HASIL (DBH)	-	Penguatan Sumber Daya Manusia Berkualitas dan Berdaya Saing	ASN BKPSDM Kab. Sumedang	11.000.000,00	BADAN KEPEGAWAIAN DAN PENGEMBANGAN SUMBER DAYA MANUSIA		
5	03	01	2.05	0009	Pendidikan dan Pelatihan Pegawai Berdasarkan Tugas dan Fungsi												

No	Kode					Urusan / Bidang Urusan / Program / Kegiatan / Sub Kegiatan	Indikator Program / Kegiatan / Sub Kegiatan	Capaian Kinerja Dan Kerangka Pendanaan						Kelompok Sasaran	Prakiraan Maju Rencana Tahun 2027		Perangkat Daerah Penanggung Jawab
								Target 2026	Pagu Indikatif (Rp)	Lokasi	Sumber Dana	Prioritas			Target	Pagu Indikatif (Rp)	
												Nasional	Daerah				
						Jumlah Pegawai Berdasarkan Tugas dan Fungsi yang Mengikuti Pendidikan dan Pelatihan	3 Orang	0,00	Kab. Sumedang, Sumedang Utara, Situ	DANA BAGI HASIL (DBH)	-	Penguatan Sumber Daya Manusia Berkualitas dan Berdaya Saing	ASN BKPSDM Kab. Sumedang	82.500.000,00	BADAN KEPEGAWAIAN DAN PENGEMBANGAN SUMBER DAYA MANUSIA		
5	03	01	2.05	0010	Sosialisasi Peraturan Perundang-Undangan												
						Jumlah Orang yang Mengikuti Sosialisasi Peraturan Perundang-Undangan	1 Orang	0,00	Kab. Sumedang, Sumedang Utara, Situ	DANA BAGI HASIL (DBH)	-	Penguatan Sumber Daya Manusia Berkualitas dan Berdaya Saing	ASN BKPSDM Kab. Sumedang	77.000.000,00	BADAN KEPEGAWAIAN DAN PENGEMBANGAN SUMBER DAYA MANUSIA		
5	03	01	2.05	0011	Bimbingan Teknis Implementasi Peraturan Perundang-Undangan												
						Jumlah Orang yang Mengikuti Bimbingan Teknis Implementasi Peraturan Perundang-Undangan	65 Orang	0,00	Kab. Sumedang, Sumedang Utara, Situ	DANA BAGI HASIL (DBH)	-	Penguatan Sumber Daya Manusia Berkualitas dan Berdaya Saing	ASN BKPSDM Kab. Sumedang	99.000.000,00	BADAN KEPEGAWAIAN DAN PENGEMBANGAN SUMBER DAYA MANUSIA		
5	03	01	2.06		Administrasi Umum Perangkat Daerah	Persentase penyelesaian laporan administrasi umum perangkat daerah	100 Persen	470.996.200,00			-	Penguatan Sumber Daya Manusia Berkualitas dan Berdaya Saing	ASN BKPSDM Kab. Sumedang	870.100.000,00			
5	03	01	2.06	0002	Penyediaan Peralatan dan Perlengkapan Kantor												
						Jumlah Paket Peralatan dan Perlengkapan Kantor yang Disediakan	1 Paket	66.708.900,00	Kab. Sumedang, Sumedang Utara, Situ	DANA BAGI HASIL (DBH)	-	Penguatan Sumber Daya Manusia Berkualitas dan Berdaya Saing	ASN BKPSDM Kab. Sumedang	110.000.000,00	BADAN KEPEGAWAIAN DAN PENGEMBANGAN SUMBER DAYA MANUSIA		
5	03	01	2.06	0003	Penyediaan Peralatan Rumah Tangga												
						Jumlah Paket Peralatan Rumah Tangga yang Disediakan	1 Paket	14.787.000,00	Kab. Sumedang, Sumedang Utara, Situ	DANA BAGI HASIL (DBH)	-	Penguatan Sumber Daya Manusia Berkualitas dan Berdaya Saing	ASN BKPSDM Kab. Sumedang	23.100.000,00	BADAN KEPEGAWAIAN DAN PENGEMBANGAN SUMBER DAYA MANUSIA		
5	03	01	2.06	0004	Penyediaan Bahan Logistik Kantor												
						Jumlah Paket Bahan Logistik Kantor yang Disediakan	1 Paket	68.810.400,00	Kab. Sumedang, Sumedang Utara, Situ	DANA BAGI HASIL (DBH)	-	Penguatan Sumber Daya Manusia Berkualitas dan Berdaya Saing	ASN BKPSDM Kab. Sumedang	77.000.000,00	BADAN KEPEGAWAIAN DAN PENGEMBANGAN SUMBER DAYA MANUSIA		
5	03	01	2.06	0005	Penyediaan Barang Cetak dan Penggandaan												
						Jumlah Paket Barang Cetak dan Penggandaan yang Disediakan	1 Paket	56.299.900,00	Kab. Sumedang, Sumedang Utara, Situ	DANA BAGI HASIL (DBH)	-	Penguatan Sumber Daya Manusia Berkualitas dan Berdaya Saing	ASN BKPSDM Kab. Sumedang	66.000.000,00	BADAN KEPEGAWAIAN DAN PENGEMBANGAN SUMBER DAYA MANUSIA		
5	03	01	2.06	0006	Penyediaan Bahan Bacaan dan Peraturan Perundang-undangan												
						Jumlah Dokumen Bahan Bacaan dan Peraturan Perundang-Undangan yang Disediakan	1 Dokumen	19.944.000,00	Kab. Sumedang, Sumedang Utara, Situ	DANA BAGI HASIL (DBH)	-	Penguatan Sumber Daya Manusia Berkualitas dan Berdaya Saing	ASN BKPSDM Kab. Sumedang	22.000.000,00	BADAN KEPEGAWAIAN DAN PENGEMBANGAN SUMBER DAYA MANUSIA		
5	03	01	2.06	0009	Penyelenggaraan Rapat Koordinasi dan Konsultasi SKPD												

No	Kode					Urusan / Bidang Urusan / Program / Kegiatan / Sub Kegiatan	Indikator Program / Kegiatan / Sub Kegiatan	Capaian Kinerja Dan Kerangka Pendanaan					Kelompok Sasaran	Prakiraan Maju Rencana Tahun 2027		Perangkat Daerah Penanggung Jawab	
								Target 2026	Pagu Indikatif (Rp)	Lokasi	Sumber Dana	Prioritas		Target	Pagu Indikatif (Rp)		
												Nasional					Daerah
						Jumlah Laporan Penyelenggaraan Rapat Koordinasi dan Konsultasi SKPD	1 Laporan	244.446.000,00	Kab. Sumedang, Sumedang Utara, Situ	DANA BAGI HASIL (DBH)	-	Penguatan Sumber Daya Manusia Berkualitas dan Berdaya Saing	ASN BKPSDM Kab. Sumedang	550.000.000,00	BADAN KEPEGAWAIAN DAN PENGEMBANGAN SUMBER DAYA MANUSIA		
5	03	01	2.06	0011	Dukungan Pelaksanaan Sistem Pemerintahan Berbasis Elektronik pada SKPD												
						Jumlah Dokumen Dukungan Pelaksanaan Sistem Pemerintahan Berbasis Elektronik pada SKPD	1 Dokumen	0,00	Kab. Sumedang, Sumedang Utara, Situ	DANA BAGI HASIL (DBH)	-	Penguatan Sumber Daya Manusia Berkualitas dan Berdaya Saing	ASN BKPSDM Kab. Sumedang	22.000.000,00	BADAN KEPEGAWAIAN DAN PENGEMBANGAN SUMBER DAYA MANUSIA		
5	03	01	2.07		Pengadaan Barang Milik Daerah Penunjang Urusan Pemerintah Daerah	Persentase penyelesaian laporan pengadaan barang milik daerah penunjang urusan pemerintah daerah	100 Persen	423.852.500,00			-	Penguatan Sumber Daya Manusia Berkualitas dan Berdaya Saing	ASN BKPSDM Kab. Sumedang	1.122.000.000,00			
5	03	01	2.07	0001	Pengadaan Kendaraan Perorangan Dinas atau Kendaraan Dinas Jabatan												
						Jumlah Unit Kendaraan Perorangan Dinas atau Kendaraan Dinas Jabatan yang Disediakan	1 Unit	167.400.000,00	Kab. Sumedang, Sumedang Utara, Situ	DANA BAGI HASIL (DBH)	-	Penguatan Sumber Daya Manusia Berkualitas dan Berdaya Saing	ASN BKPSDM Kab. Sumedang	550.000.000,00	BADAN KEPEGAWAIAN DAN PENGEMBANGAN SUMBER DAYA MANUSIA		
5	03	01	2.07	0005	Pengadaan Mebel												
						Jumlah Paket Mebel yang Disediakan	1 Unit	17.888.000,00	Kab. Sumedang, Sumedang Utara, Situ	DANA BAGI HASIL (DBH)	-	Penguatan Sumber Daya Manusia Berkualitas dan Berdaya Saing	ASN BKPSDM Kab. Sumedang	60.500.000,00	BADAN KEPEGAWAIAN DAN PENGEMBANGAN SUMBER DAYA MANUSIA		
5	03	01	2.07	0006	Pengadaan Peralatan dan Mesin Lainnya												
						Jumlah Unit Peralatan dan Mesin Lainnya yang Disediakan	7 Unit	238.564.500,00	Kab. Sumedang, Sumedang Utara, Situ	DANA BAGI HASIL (DBH)	-	Penguatan Sumber Daya Manusia Berkualitas dan Berdaya Saing	ASN BKPSDM Kab. Sumedang	330.000.000,00	BADAN KEPEGAWAIAN DAN PENGEMBANGAN SUMBER DAYA MANUSIA		
5	03	01	2.07	0010	Pengadaan Sarana dan Prasarana Gedung Kantor atau Bangunan Lainnya												
						Jumlah Unit Sarana dan Prasarana Gedung Kantor atau Bangunan Lainnya yang Disediakan	1 Unit	0,00	Kab. Sumedang, Sumedang Utara, Situ	DANA BAGI HASIL (DBH)	-	Penguatan Sumber Daya Manusia Berkualitas dan Berdaya Saing	ASN BKPSDM Kab. Sumedang	181.500.000,00	BADAN KEPEGAWAIAN DAN PENGEMBANGAN SUMBER DAYA MANUSIA		
5	03	01	2.08		Penyediaan Jasa Penunjang Urusan Pemerintahan Daerah	Persentase penyelesaian laporan penyediaan jasa penunjang urusan pemerintahan daerah	100 Persen	535.492.829,00			-	Penguatan Sumber Daya Manusia Berkualitas dan Berdaya Saing	ASN BKPSDM Kab. Sumedang	638.000.000,00			
5	03	01	2.08	0002	Penyediaan Jasa Komunikasi, Sumber Daya Air dan Listrik												
						Jumlah Laporan Penyediaan Jasa Komunikasi, Sumber Daya Air dan Listrik yang Disediakan	1 Laporan	127.002.000,00	Kab. Sumedang, Sumedang Utara, Situ	DANA BAGI HASIL (DBH)	-	Penguatan Sumber Daya Manusia Berkualitas dan Berdaya Saing	ASN BKPSDM Kab. Sumedang	137.500.000,00	BADAN KEPEGAWAIAN DAN PENGEMBANGAN SUMBER DAYA MANUSIA		
5	03	01	2.08	0003	Penyediaan Jasa Peralatan dan Perlengkapan Kantor												

No	Kode					Urusan / Bidang Urusan / Program / Kegiatan / Sub Kegiatan	Indikator Program / Kegiatan / Sub Kegiatan	Capaian Kinerja Dan Kerangka Pendanaan						Kelompok Sasaran	Prakiraan Maju Rencana Tahun 2027		Perangkat Daerah Penanggung Jawab
								Target 2026	Pagu Indikatif (Rp)	Lokasi	Sumber Dana	Prioritas			Target	Pagu Indikatif (Rp)	
												Nasional	Daerah				
						Jumlah Laporan Penyediaan Jasa Peralatan dan Perlengkapan Kantor yang Disediakan	1 Laporan	0,00	Kab. Sumedang, Sumedang Utara, Situ	DANA BAGI HASIL (DBH)	-	Penguatan Sumber Daya Manusia Berkualitas dan Berdaya Saing	ASN BKPSDM Kab. Sumedang		60.500.000,00	BADAN KEPEGAWAIAN DAN PENGEMBANGAN SUMBER DAYA MANUSIA	
5	03	01	2.08	0004	Penyediaan Jasa Pelayanan Umum Kantor	Jumlah Laporan Penyediaan Jasa Pelayanan Umum Kantor yang Disediakan	1 Laporan	408.490.829,00	Kab. Sumedang, Sumedang Utara, Situ	DANA BAGI HASIL (DBH)	-	Penguatan Sumber Daya Manusia Berkualitas dan Berdaya Saing	ASN BKPSDM Kab. Sumedang		440.000.000,00	BADAN KEPEGAWAIAN DAN PENGEMBANGAN SUMBER DAYA MANUSIA	
5	03	01	2.09		Pemeliharaan Barang Milik Daerah Penunjang Urusan Pemerintahan Daerah	Persentase penyelesaian laporan pemeliharaan barang milik daerah penunjang urusan pemerintahan daerah	100 Persen	444.180.000,00			-	Penguatan Sumber Daya Manusia Berkualitas dan Berdaya Saing	ASN BKPSDM Kab. Sumedang		585.633.950,00		
5	03	01	2.09	0002	Penyediaan Jasa Pemeliharaan, Biaya Pemeliharaan, Pajak dan Perizinan Kendaraan Dinas Operasional atau Lapangan	Jumlah Kendaraan Dinas Operasional atau Lapangan yang Dipelihara dan Dibayarkan Pajak dan Perizinannya	16 Unit	218.910.000,00	Kab. Sumedang, Sumedang Utara, Situ	DANA BAGI HASIL (DBH)	-	Penguatan Sumber Daya Manusia Berkualitas dan Berdaya Saing	ASN BKPSDM Kab. Sumedang		137.500.000,00	BADAN KEPEGAWAIAN DAN PENGEMBANGAN SUMBER DAYA MANUSIA	
5	03	01	2.09	0006	Pemeliharaan Peralatan dan Mesin Lainnya	Jumlah Peralatan dan Mesin Lainnya yang Dipelihara	5 Unit	44.920.000,00	Kab. Sumedang, Sumedang Utara, Situ	DANA BAGI HASIL (DBH)	-	Penguatan Sumber Daya Manusia Berkualitas dan Berdaya Saing	ASN BKPSDM Kab. Sumedang		49.932.850,00	BADAN KEPEGAWAIAN DAN PENGEMBANGAN SUMBER DAYA MANUSIA	
5	03	01	2.09	0009	Pemeliharaan/Rehabilitasi Gedung Kantor dan Bangunan Lainnya	Jumlah Gedung Kantor dan Bangunan Lainnya yang Dipelihara/Direhabilitasi	1 Unit	180.350.000,00	Kab. Sumedang, Sumedang Utara, Situ	DANA BAGI HASIL (DBH)	-	Penguatan Sumber Daya Manusia Berkualitas dan Berdaya Saing	ASN BKPSDM Kab. Sumedang		315.701.100,00	BADAN KEPEGAWAIAN DAN PENGEMBANGAN SUMBER DAYA MANUSIA	
5	03	01	2.09	0010	Pemeliharaan/Rehabilitasi Sarana dan Prasarana Gedung Kantor atau Bangunan Lainnya	Jumlah Sarana dan Prasarana Gedung Kantor atau Bangunan Lainnya yang Dipelihara/Direhabilitasi	1 Unit	0,00	Kab. Sumedang, Sumedang Utara, Situ	DANA BAGI HASIL (DBH)	-	Penguatan Sumber Daya Manusia Berkualitas dan Berdaya Saing	ASN BKPSDM Kab. Sumedang		82.500.000,00	BADAN KEPEGAWAIAN DAN PENGEMBANGAN SUMBER DAYA MANUSIA	
271	5	03	02		PROGRAM KEPEGAWAIAN DAERAH	Persentase ASN yang mengikuti pengembangan kompetensi Persentase pengadaan ASN sesuai dengan formasi jabatan Persentase penempatan ASN sesuai dengan standar kualifikasi jabatan Persentase ASN yang Berkinerja Baik	88 Persen 89 Persen 90 Persen 99 Persen	10.233.053.100,00							20.292.728.040,00		
5	03	02	2.01		Pengadaan, Pemberhentian dan Informasi Kepegawaian ASN	Jumlah Laporan Kegiatan Pengadaan, Pemberhentian dan Informasi Kepegawaian ASN	5 Laporan	3.000.000.000,00			-	Penguatan Sumber Daya Manusia Berkualitas dan Berdaya Saing	ASN Kab. Sumedang		3.619.000.000,00		

No	Kode					Urusan / Bidang Urusan / Program / Kegiatan / Sub Kegiatan	Indikator Program / Kegiatan / Sub Kegiatan	Capaian Kinerja Dan Kerangka Pendanaan					Kelompok Sasaran	Prakiraan Maju Rencana Tahun 2027		Perangkat Daerah Penanggung Jawab	
								Target 2026	Pagu Indikatif (Rp)	Lokasi	Sumber Dana	Prioritas		Target	Pagu Indikatif (Rp)		
												Nasional					Daerah
5	03	02	2.01	0003	Koordinasi dan Fasilitasi Pengadaan PNS dan PPPK												
					Jumlah Dokumen Kegiatan Koordinasi dan Fasilitasi Pengadaan PNS dan PPPK	1 Dokumen	2.280.000.000,00	Kab. Sumedang, Sumedang Utara, Situ	DANA BAGI HASIL (DBH)	-	Penguatan Sumber Daya Manusia Berkualitas dan Berdaya Saing	ASN Kab Sumedang		2.860.000.000,00	BADAN KEPEGAWAIAN DAN PENGEMBANGAN SUMBER DAYA MANUSIA		
5	03	02	2.01	0006	Koordinasi Pelaksanaan Administrasi												
					Jumlah Dokumen Hasil kegiatan Koordinasi Pelaksanaan Administrasi Pemberhentian	1 Dokumen	200.000.000,00	Kab. Sumedang, Sumedang Utara, Situ	DANA BAGI HASIL (DBH)	-	Penguatan Sumber Daya Manusia Berkualitas dan Berdaya Saing	ASN Kab Sumedang		220.000.000,00	BADAN KEPEGAWAIAN DAN PENGEMBANGAN SUMBER DAYA MANUSIA		
5	03	02	2.01	0008	Fasilitasi Lembaga Profesi ASN												
					Jumlah Lembaga Profesi ASN yang Difasilitasi	1 Lembaga	150.000.000,00	Kab. Sumedang, Sumedang Utara, Situ	DANA BAGI HASIL (DBH)	-	Penguatan Sumber Daya Manusia Berkualitas dan Berdaya Saing	ASN Kab Sumedang		165.000.000,00	BADAN KEPEGAWAIAN DAN PENGEMBANGAN SUMBER DAYA MANUSIA		
5	03	02	2.01	0010	Pengelolaan Sistem Informasi Kepegawaian												
					Jumlah Dokumen Hasil Pengelolaan Sistem Informasi Kepegawaian	1 Dokumen	270.000.000,00	Kab. Sumedang, Sumedang Utara, Situ	DANA BAGI HASIL (DBH)	-	Penguatan Sumber Daya Manusia Berkualitas dan Berdaya Saing	ASN Kab Sumedang		297.000.000,00	BADAN KEPEGAWAIAN DAN PENGEMBANGAN SUMBER DAYA MANUSIA		
5	03	02	2.01	0011	Pengelolaan Data Kepegawaian												
					Jumlah Dokumen Hasil Pengelolaan Data Kepegawaian	1 Dokumen	100.000.000,00	Kab. Sumedang, Sumedang Utara, Situ	DANA BAGI HASIL (DBH)	-	Penguatan Sumber Daya Manusia Berkualitas dan Berdaya Saing	ASN Kab Sumedang		77.000.000,00	BADAN KEPEGAWAIAN DAN PENGEMBANGAN SUMBER DAYA MANUSIA		
5	03	02	2.02		Mutasi dan Promosi ASN												
					Jumlah Mutasi dan Promosi ASN	3 Dokumen	1.872.608.300,00			Memperkuat pembangunan sumber daya manusia (SDM), sains, teknologi, pendidikan, kesehatan, prestasi olahraga, kesetaraan gender, serta penguatan peran perempuan, pemuda (generasi milenial dan generasi Z), dan penyandang disabilitas.	Penguatan Sumber Daya Manusia Berkualitas dan Berdaya Saing	ASN Kab Sumedang	-	1.437.176.840,00			
5	03	02	2.02	0001	Pengelolaan Mutasi ASN												
					Jumlah Dokumen Hasil Pelaksanaan Mutasi Jabatan Pimpinan Tinggi, Jabatan Administrasi, Jabatan Pelaksana dan Mutasi ASN antar Daerah	1 Dokumen	200.000.000,00	Kab. Sumedang, Sumedang Utara, Situ	DANA BAGI HASIL (DBH)	Memperkuat pembangunan sumber daya manusia (SDM), sains, teknologi, pendidikan, kesehatan, prestasi olahraga, kesetaraan gender, serta penguatan peran perempuan, pemuda (generasi milenial dan generasi Z), dan penyandang disabilitas.	Penguatan Sumber Daya Manusia Berkualitas dan Berdaya Saing	ASN Kab Sumedang		165.000.000,00	BADAN KEPEGAWAIAN DAN PENGEMBANGAN SUMBER DAYA MANUSIA		
5	03	02	2.02	0002	Pengelolaan Kenaikan Pangkat ASN												

No	Kode					Urusan / Bidang Urusan / Program / Kegiatan / Sub Kegiatan	Indikator Program / Kegiatan / Sub Kegiatan	Capaian Kinerja Dan Kerangka Pendanaan						Kelompok Sasaran	Prakiraan Maju Rencana Tahun 2027		Perangkat Daerah Penanggung Jawab
								Target 2026	Pagu Indikatif (Rp)	Lokasi	Sumber Dana	Prioritas			Target	Pagu Indikatif (Rp)	
												Nasional	Daerah				
						Jumlah Pengelolaan Kenaikan Pangkat ASN	1 Dokumen	550.000.000,00	Kab. Sumedang, Sumedang Utara, Situ	DANA BAGI HASIL (DBH)	Memperkuat pembangunan sumber daya manusia (SDM), sains, teknologi, pendidikan, kesehatan, prestasi olahraga, kesetaraan gender, serta penguatan peran perempuan, pemuda (generasi milenial dan generasi Z), dan penyandang disabilitas.	Penguatan Sumber Daya Manusia Berkualitas dan Berdaya Saing	ASN Kab Sumedang		542.169.774,00	BADAN KEPEGAWAIAN DAN PENGEMBANGAN SUMBER DAYA MANUSIA	
5	03	02	2.02	0003	Pengelolaan Promosi ASN												
						Jumlah Dokumen Hasil Pengelolaan Promosi ASN	1 Dokumen	1.122.608.300,00	Kab. Sumedang, Sumedang Utara, Situ	DANA BAGI HASIL (DBH)	Memperkuat pembangunan sumber daya manusia (SDM), sains, teknologi, pendidikan, kesehatan, prestasi olahraga, kesetaraan gender, serta penguatan peran perempuan, pemuda (generasi milenial dan generasi Z), dan penyandang disabilitas.	Penguatan Sumber Daya Manusia Berkualitas dan Berdaya Saing	ASN Kab Sumedang		730.007.066,00	BADAN KEPEGAWAIAN DAN PENGEMBANGAN SUMBER DAYA MANUSIA	
5	03	02	2.03		Pengembangan Kompetensi ASN	Jumlah Pengembangan Kompetensi ASN	1000 Orang	4.942.574.600,00			-	Penguatan Sumber Daya Manusia Berkualitas dan Berdaya Saing	ASN Kab Sumedang	-	14.609.703.000,00		
5	03	02	2.03	0001	Peningkatan Kapasitas Kinerja ASN												
						Jumlah ASN yang Meningkatkan Kapasitasnya	748 Orang	1.237.574.600,00	Kab. Sumedang, Sumedang Utara, Situ	DANA BAGI HASIL (DBH)	-	Penguatan Sumber Daya Manusia Berkualitas dan Berdaya Saing	ASN Kab Sumedang		3.604.203.000,00	BADAN KEPEGAWAIAN DAN PENGEMBANGAN SUMBER DAYA MANUSIA	
5	03	02	2.03	0005	Koordinasi dan Kerja Sama Pelaksanaan Diklat												
						Jumlah Dokumen Hasil Koordinasi dan Kerja Sama Pelaksanaan Diklat	1 Dokumen	3.000.000.000,00	Kab. Sumedang, Sumedang Utara, Situ	DANA BAGI HASIL (DBH)	-	Penguatan Sumber Daya Manusia Berkualitas dan Berdaya Saing	ASN Kab Sumedang		8.800.000.000,00	BADAN KEPEGAWAIAN DAN PENGEMBANGAN SUMBER DAYA MANUSIA	
5	03	02	2.03	0006	Fasilitasi Sertifikasi Jabatan ASN												
						Jumlah ASN yang Mendapatkan Layanan Fasilitasi Sertifikasi Jabatan	500 Orang	320.000.000,00	Kab. Sumedang, Sumedang Utara, Situ	DANA BAGI HASIL (DBH)	-	Penguatan Sumber Daya Manusia Berkualitas dan Berdaya Saing	ASN Kab Sumedang		330.000.000,00	BADAN KEPEGAWAIAN DAN PENGEMBANGAN SUMBER DAYA MANUSIA	
5	03	02	2.03	0007	Evaluasi Diklat dan Sertifikasi Jabatan ASN												
						Jumlah Laporan Hasil Evaluasi Diklat dan Sertifikasi Jabatan ASN	1 Laporan	85.000.000,00	Kab. Sumedang, Sumedang Utara, Situ	DANA BAGI HASIL (DBH)	-	-	ASN Kab Sumedang		93.500.000,00	BADAN KEPEGAWAIAN DAN PENGEMBANGAN SUMBER DAYA MANUSIA	
5	03	02	2.03	0009	Koordinasi dan Kerja Sama Pelaksanaan Diklat Jabatan Fungsional												
						Jumlah Dokumen Hasil Koordinasi dan Kerja Sama Pelaksanaan Diklat Jabatan Fungsional	1 Dokumen	300.000.000,00	Kab. Sumedang, Sumedang Utara, Situ	DANA BAGI HASIL (DBH)	-	Penguatan Sumber Daya Manusia Berkualitas dan Berdaya Saing	ASN Kab Sumedang		1.782.000.000,00	BADAN KEPEGAWAIAN DAN PENGEMBANGAN SUMBER DAYA MANUSIA	

No	Kode				Urusan / Bidang Urusan / Program / Kegiatan / Sub Kegiatan	Indikator Program / Kegiatan / Sub Kegiatan	Capaian Kinerja Dan Kerangka Pendanaan					Kelompok Sasaran	Prakiraan Maju Rencana Tahun 2027		Perangkat Daerah Penanggung Jawab		
							Target 2026	Pagu Indikatif (Rp)	Lokasi	Sumber Dana	Prioritas		Target	Pagu Indikatif (Rp)			
											Nasional					Daerah	
5	03	02	2.04		Penilaian dan Evaluasi Kinerja Aparatur	Jumlah Laporan Kegiatan Penilaian dan Evaluasi Kinerja Aparatur	7 Laporan	417.870.200,00				-	Penguatan Sumber Daya Manusia Berkualitas dan Berdaya Saing	ASN Kab Sumedang	-	626.848.200,00	
5	03	02	2.04	0001	Penyusunan Kebijakan Penilaian dan Evaluasi Kinerja Aparatur	Jumlah Dokumen Hasil Penyusunan Kebijakan Penilaian dan Evaluasi Kinerja Aparatur	1 Dokumen	10.136.500,00	Kab. Sumedang, Sumedang Utara, Situ	DANA BAGI HASIL (DBH)	-		Penguatan Sumber Daya Manusia Berkualitas dan Berdaya Saing	ASN Kab Sumedang		11.000.000,00	BADAN KEPEGAWAIAN DAN PENGEMBANGAN SUMBER DAYA MANUSIA
5	03	02	2.04	0002	Pelaksanaan Penilaian dan Evaluasi Kinerja Aparatur	Jumlah Dokumen Hasil Pelaksanaan Penilaian dan Evaluasi Kinerja Aparatur	1 Dokumen	60.000.000,00	Kab. Sumedang, Sumedang Utara, Situ	DANA BAGI HASIL (DBH)	-		Penguatan Sumber Daya Manusia Berkualitas dan Berdaya Saing	ASN Kab Sumedang		66.000.000,00	BADAN KEPEGAWAIAN DAN PENGEMBANGAN SUMBER DAYA MANUSIA
5	03	02	2.04	0004	Pengelolaan Pemberian Penghargaan bagi Pegawai	Jumlah ASN yang Diberikan Penghargaan	18 Orang	257.300.000,00	Kab. Sumedang, Sumedang Utara, Situ	DANA BAGI HASIL (DBH)	-		Penguatan Sumber Daya Manusia Berkualitas dan Berdaya Saing	ASN Kab Sumedang		434.348.200,00	BADAN KEPEGAWAIAN DAN PENGEMBANGAN SUMBER DAYA MANUSIA
5	03	02	2.04	0005	Pengelolaan Tanda Jasa bagi Pegawai	Jumlah ASN yang Diberikan Tanda Jasa	100 Orang	10.433.700,00	Kab. Sumedang, Sumedang Utara, Situ	DANA BAGI HASIL (DBH)	-		Penguatan Sumber Daya Manusia Berkualitas dan Berdaya Saing	ASN Kab Sumedang		11.000.000,00	BADAN KEPEGAWAIAN DAN PENGEMBANGAN SUMBER DAYA MANUSIA
5	03	02	2.04	0007	Pembinaan Disiplin ASN	Jumlah ASN yang Mendapatkan Pembinaan Kedisiplinan	10 Orang	50.000.000,00	Kab. Sumedang, Sumedang Utara, Situ	DANA BAGI HASIL (DBH)	-		Penguatan Sumber Daya Manusia Berkualitas dan Berdaya Saing	ASN Kab Sumedang		55.000.000,00	BADAN KEPEGAWAIAN DAN PENGEMBANGAN SUMBER DAYA MANUSIA
5	03	02	2.04	0008	Pengelolaan Penyelesaian Pelanggaran Disiplin ASN	Jumlah Laporan Hasil Pengelolaan Penyelesaian Pelanggaran Disiplin ASN	1 Laporan	15.000.000,00	Kab. Sumedang, Sumedang Utara, Situ	DANA BAGI HASIL (DBH)	-		Penguatan Sumber Daya Manusia Berkualitas dan Berdaya Saing	ASN Kab Sumedang		33.000.000,00	BADAN KEPEGAWAIAN DAN PENGEMBANGAN SUMBER DAYA MANUSIA
5	03	02	2.04	0009	Pelayanan Proses Izin Perceraian Pegawai	Jumlah Dokumen Proses Izin Perceraian Pegawai yang Dilayani	1 Dokumen	15.000.000,00	Kab. Sumedang, Sumedang Utara, Situ	DANA BAGI HASIL (DBH)	-		Penguatan Sumber Daya Manusia Berkualitas dan Berdaya Saing	ASN Kab Sumedang		16.500.000,00	BADAN KEPEGAWAIAN DAN PENGEMBANGAN SUMBER DAYA MANUSIA
					Inspektorat			30.259.074.860,00								34.748.250.000,00	
6					UNSUR PENGAWASAN URUSAN PEMERINTAHAN			30.259.074.860,00								34.748.250.000,00	
6	01				INSPEKTORAT DAERAH			30.259.074.860,00								34.748.250.000,00	
272	6	01	01		PROGRAM PENUNJANG URUSAN PEMERINTAHAN DAERAH KABUPATEN/KOTA	Nilai SAKIP Perangkat Daerah	AA Kategori/Nilai	21.293.884.860,00							-	25.836.600.000,00	

No	Kode				Urusan / Bidang Urusan / Program / Kegiatan / Sub Kegiatan	Indikator Program / Kegiatan / Sub Kegiatan	Capaian Kinerja Dan Kerangka Pendanaan					Kelompok Sasaran	Prakiraan Maju Rencana Tahun 2027		Perangkat Daerah Penanggung Jawab	
							Target 2026	Pagu Indikatif (Rp)	Lokasi	Sumber Dana	Prioritas		Target	Pagu Indikatif (Rp)		
											Nasional					Daerah
6	01	01	2.01		Perencanaan, Penganggaran, dan Evaluasi Kinerja Perangkat Daerah	Jumlah Dokumen Perencanaan, Penganggaran, dan Evaluasi Kinerja Perangkat Daerah	4 Dokumen	309.999.800,00			Memperkuat reformasi politik, hukum dan birokrasi, serta memperkuat pencegahan dan pemberantasan korupsi, narkoba, judi, dan penyeludupan.	-	Aparatur Inspektorat Daerah Kabupaten Sumedang	-	357.500.000,00	
6	01	01	2.01	0001	Penyusunan Dokumen Perencanaan Perangkat Daerah											
						Jumlah Dokumen Perencanaan Perangkat Daerah	4 Dokumen	70.000.000,00	Kab. Sumedang, Semua Kecamatan, Semua Kel/Desa	DANA ALOKASI UMUM (DAU)	Memperkuat reformasi politik, hukum dan birokrasi, serta memperkuat pencegahan dan pemberantasan korupsi, narkoba, judi, dan penyeludupan.	-	Aparatur Inspektorat Daerah Kabupaten Sumedang		71.500.000,00	INSPEKTORAT
6	01	01	2.01	0002	Koordinasi dan Penyusunan Dokumen RKA-SKPD											
						Jumlah Dokumen RKA-SKPD dan Laporan Hasil Koordinasi Penyusunan Dokumen RKA-SKPD	1 Dokumen	15.000.000,00	Kab. Sumedang, Semua Kecamatan, Semua Kel/Desa	DANA ALOKASI UMUM (DAU)	Memperkuat reformasi politik, hukum dan birokrasi, serta memperkuat pencegahan dan pemberantasan korupsi, narkoba, judi, dan penyeludupan.	-	Aparatur Inspektorat Daerah Kabupaten Sumedang		16.500.000,00	INSPEKTORAT
6	01	01	2.01	0003	Koordinasi dan Penyusunan Dokumen Perubahan RKA-SKPD											
						Jumlah Dokumen Perubahan RKA-SKPD dan Laporan Hasil Koordinasi Penyusunan Dokumen Perubahan RKA-SKPD	1 Dokumen	15.000.000,00	Kab. Sumedang, Semua Kecamatan, Semua Kel/Desa	DANA ALOKASI UMUM (DAU)	Memperkuat reformasi politik, hukum dan birokrasi, serta memperkuat pencegahan dan pemberantasan korupsi, narkoba, judi, dan penyeludupan.	-	Aparatur Inspektorat Daerah Kabupaten Sumedang		16.500.000,00	INSPEKTORAT
6	01	01	2.01	0004	Koordinasi dan Penyusunan DPA-SKPD											
						Jumlah Dokumen DPA-SKPD dan Laporan Hasil Koordinasi Penyusunan Dokumen DPA-SKPD	1 Dokumen	15.000.000,00	Kab. Sumedang, Sumedang Utara, Situ	DANA ALOKASI UMUM (DAU)	Memperkuat reformasi politik, hukum dan birokrasi, serta memperkuat pencegahan dan pemberantasan korupsi, narkoba, judi, dan penyeludupan.	-	Aparatur Inspektorat Daerah Kabupaten Sumedang		16.500.000,00	INSPEKTORAT
6	01	01	2.01	0005	Koordinasi dan Penyusunan Perubahan DPA- SKPD											
						Jumlah Dokumen Perubahan DPA-SKPD dan Laporan Hasil Koordinasi Penyusunan Dokumen Perubahan DPA-SKPD	1 Dokumen	15.000.000,00	Kab. Sumedang, Sumedang Utara, Situ	DANA ALOKASI UMUM (DAU)	Memperkuat reformasi politik, hukum dan birokrasi, serta memperkuat pencegahan dan pemberantasan korupsi, narkoba, judi, dan penyeludupan.	-	Aparatur Inspektorat Daerah Kabupaten Sumedang		16.500.000,00	INSPEKTORAT
6	01	01	2.01	0006	Koordinasi dan Penyusunan Laporan Capaian Kinerja dan Ikhtisar Realisasi Kinerja SKPD											
						Jumlah Laporan Capaian Kinerja dan Ikhtisar Realisasi Kinerja SKPD dan Laporan Hasil Koordinasi Penyusunan Laporan Capaian Kinerja dan Ikhtisar Realisasi Kinerja SKPD	10 Laporan	60.000.000,00	Kab. Sumedang, Sumedang Utara, Situ	DANA ALOKASI UMUM (DAU)	Memperkuat reformasi politik, hukum dan birokrasi, serta memperkuat pencegahan dan pemberantasan korupsi, narkoba, judi, dan penyeludupan.	-	Aparatur Inspektorat Daerah Kabupaten Sumedang		66.000.000,00	INSPEKTORAT
6	01	01	2.01	0007	Evaluasi Kinerja Perangkat Daerah											

No	Kode					Urusan / Bidang Urusan / Program / Kegiatan / Sub Kegiatan	Indikator Program / Kegiatan / Sub Kegiatan	Capaian Kinerja Dan Kerangka Pendanaan						Kelompok Sasaran	Prakiraan Maju Rencana Tahun 2027		Perangkat Daerah Penanggung Jawab
								Target 2026	Pagu Indikatif (Rp)	Lokasi	Sumber Dana	Prioritas			Target	Pagu Indikatif (Rp)	
												Nasional	Daerah				
						Jumlah Laporan Evaluasi Kinerja Perangkat Daerah	4 Laporan	25.000.000,00	Kab. Sumedang, Sumedang Utara, Situ	DANA ALOKASI UMUM (DAU)	Memperkuat reformasi politik, hukum dan birokrasi, serta memperkuat pencegahan dan pemberantasan korupsi, narkoba, judi, dan penyeludupan.	-	Aparatur Inspektorat Daerah Kabupaten Sumedang		27.500.000,00	INSPEKTORAT	
6	01	01	2.01	0009	Pelaksanaan Pengumpulan Data Statistik Sektoral Daerah												
						Jumlah Data Statistik Sektoral Daerah yang Telah Dikumpulkan dan Diperiksa Lingkup Perangkat Daerah	1 Data	0,00	Kab. Sumedang, Sumedang Utara, Situ	DANA ALOKASI UMUM (DAU)	Memperkuat reformasi politik, hukum dan birokrasi, serta memperkuat pencegahan dan pemberantasan korupsi, narkoba, judi, dan penyeludupan.	-	Aparatur Inspektorat Daerah Kabupaten Sumedang		22.000.000,00	INSPEKTORAT	
6	01	01	2.01	0010	Pelaksanaan Forum Perangkat Daerah Berdasarkan Bidang Urusan yang Diampu dalam Rangka Penyusunan Dokumen Perencanaan Perangkat Daerah												
						Jumlah Berita Acara Hasil Forum Perangkat Daerah Berdasarkan Bidang Urusan yang Diampu dalam Rangka Penyusunan Dokumen Perencanaan Perangkat Daerah	1 Berita Acara	44.999.900,00	Kab. Sumedang, Sumedang Utara, Situ	DANA ALOKASI UMUM (DAU)	Memperkuat reformasi politik, hukum dan birokrasi, serta memperkuat pencegahan dan pemberantasan korupsi, narkoba, judi, dan penyeludupan.	-	Aparatur Inspektorat Daerah Kabupaten Sumedang		49.500.000,00	INSPEKTORAT	
6	01	01	2.01	0011	Penyusunan Dokumen Perencanaan Urusan Selain Renstra PD dan Renja PD												
						Jumlah Dokumen Perencanaan Urusan Selain Renstra PD dan Renja PD yang disusun	6 Dokumen	49.999.900,00	Kab. Sumedang, Sumedang Utara, Situ	DANA ALOKASI UMUM (DAU)	Memperkuat reformasi politik, hukum dan birokrasi, serta memperkuat pencegahan dan pemberantasan korupsi, narkoba, judi, dan penyeludupan.	-	Aparatur Inspektorat Daerah Kabupaten Sumedang		55.000.000,00	INSPEKTORAT	
6	01	01	2.02		Administrasi Keuangan Perangkat Daerah	Jumlah Dokumen Administarsi Keuangan Perangkat Daerah	4 Dokumen	15.131.171.844,00			Memperkuat reformasi politik, hukum dan birokrasi, serta memperkuat pencegahan dan pemberantasan korupsi, narkoba, judi, dan penyeludupan.	-	Aparatur Inspektorat Daerah Kabupaten Sumedang		18.256.700.000,00		
6	01	01	2.02	0001	Penyediaan Gaji dan Tunjangan ASN												
						Jumlah Orang yang Menerima Gaji dan Tunjangan ASN	14 Orang/bulan	15.034.892.044,00	Kab. Sumedang, Sumedang Utara, Situ	DANA ALOKASI UMUM (DAU)	Memperkuat reformasi politik, hukum dan birokrasi, serta memperkuat pencegahan dan pemberantasan korupsi, narkoba, judi, dan penyeludupan.	-	Aparatur Inspektorat Daerah Kabupaten Sumedang		18.150.000.000,00	INSPEKTORAT	
6	01	01	2.02	0003	Pelaksanaan Penatausahaan dan												
						Jumlah Dokumen Penatausahaan dan Pengujian/Verifikasi Keuangan SKPD	12 Dokumen	34.367.800,00	Kab. Sumedang, Sumedang Utara, Situ	DANA ALOKASI UMUM (DAU)	Memperkuat reformasi politik, hukum dan birokrasi, serta memperkuat pencegahan dan pemberantasan korupsi, narkoba, judi, dan penyeludupan.	-	Aparatur Inspektorat Daerah Kabupaten Sumedang		38.500.000,00	INSPEKTORAT	
6	01	01	2.02	0005	Koordinasi dan Penyusunan Laporan Keuangan Akhir Tahun SKPD												

No	Kode					Urusan / Bidang Urusan / Program / Kegiatan / Sub Kegiatan	Indikator Program / Kegiatan / Sub Kegiatan	Capaian Kinerja Dan Kerangka Pendanaan					Kelompok Sasaran	Prakiraan Maju Rencana Tahun 2027		Perangkat Daerah Penanggung Jawab	
								Target 2026	Pagu Indikatif (Rp)	Lokasi	Sumber Dana	Prioritas		Target	Pagu Indikatif (Rp)		
												Nasional					Daerah
						Jumlah Laporan Keuangan Akhir Tahun SKPD dan Laporan Hasil Koordinasi Penyusunan Laporan Keuangan Akhir Tahun SKPD	1 Laporan	12.000.000,00	Kab. Sumedang, Sumedang Utara, Situ	DANA ALOKASI UMUM (DAU)	Memperkuat reformasi politik, hukum dan birokrasi, serta memperkuat pencegahan dan pemberantasan korupsi, narkoba, judi, dan penyeludupan.	-	Aparatur Inspektorat Daerah Kabupaten Sumedang		13.200.000,00	INSPEKTORAT	
6	01	01	2.02	0007	Koordinasi dan Penyusunan Laporan Keuangan Bulanan/ Triwulanan/ Semesteran SKPD												
						Jumlah Laporan Keuangan Bulanan/ Triwulanan/ Semesteran SKPD dan Laporan Koordinasi Penyusunan Laporan Keuangan Bulanan/Triwulanan/ Semesteran SKPD	11 Laporan	49.912.000,00	Kab. Sumedang, Sumedang Utara, Situ	DANA ALOKASI UMUM (DAU)	Memperkuat reformasi politik, hukum dan birokrasi, serta memperkuat pencegahan dan pemberantasan korupsi, narkoba, judi, dan penyeludupan.	-	Aparatur Inspektorat Daerah Kabupaten Sumedang		55.000.000,00	INSPEKTORAT	
6	01	01	2.03		Administrasi Barang Milik Daerah pada Perangkat Daerah	Jumlah Laporan Administrasi BMD pada Perangkat Daerah	3 Laporan	87.737.500,00			Memperkuat reformasi politik, hukum dan birokrasi, serta memperkuat pencegahan dan pemberantasan korupsi, narkoba, judi, dan penyeludupan.	-	Tertibnya Administrasi Barang Milik Daerah pada Perangkat Daerah		99.000.000,00		
6	01	01	2.03	0001	Penyusunan Perencanaan Kebutuhan Barang Milik Daerah SKPD												
						Jumlah Rencana Kebutuhan Barang Milik Daerah SKPD	2 Dokumen	19.797.800,00	Kab. Sumedang, Sumedang Utara, Situ	DANA ALOKASI UMUM (DAU)	Memperkuat reformasi politik, hukum dan birokrasi, serta memperkuat pencegahan dan pemberantasan korupsi, narkoba, judi, dan penyeludupan.	-	Tertibnya Administrasi Barang Milik Daerah pada Perangkat Daerah		22.000.000,00	INSPEKTORAT	
6	01	01	2.03	0005	Rekonsiliasi dan Penyusunan Laporan Barang Milik Daerah pada SKPD												
						Jumlah Laporan Rekonsiliasi dan Penyusunan Laporan Barang Milik Daerah pada SKPD	12 Laporan	35.000.000,00	Kab. Sumedang, Sumedang Utara, Situ	DANA ALOKASI UMUM (DAU)	Memperkuat reformasi politik, hukum dan birokrasi, serta memperkuat pencegahan dan pemberantasan korupsi, narkoba, judi, dan penyeludupan.	-	Tertibnya Administrasi Barang Milik Daerah pada Perangkat Daerah		38.500.000,00	INSPEKTORAT	
6	01	01	2.03	0006	Penatausahaan Barang Milik Daerah pada SKPD												
						Jumlah Laporan Penatausahaan Barang Milik Daerah pada SKPD	12 Laporan	32.939.700,00	Kab. Sumedang, Sumedang Utara, Situ	DANA ALOKASI UMUM (DAU)	Memperkuat reformasi politik, hukum dan birokrasi, serta memperkuat pencegahan dan pemberantasan korupsi, narkoba, judi, dan penyeludupan.	-	Tertibnya Administrasi Barang Milik Daerah pada Perangkat Daerah		38.500.000,00	INSPEKTORAT	
6	01	01	2.05		Administrasi Kepegawaian Perangkat Daerah	Nilai Indeks Profesionalitas ASN Perangkat Daerah	90 Nilai	183.788.700,00			Memperkuat reformasi politik, hukum dan birokrasi, serta memperkuat pencegahan dan pemberantasan korupsi, narkoba, judi, dan penyeludupan.	-	Meningkatnya indeks profesionalitas ASN Perangkat Daerah		209.000.000,00		
6	01	01	2.05	0002	Pengadaan Pakaian Dinas beserta Atribut Kelengkapannya												

No	Kode					Urusan / Bidang Urusan / Program / Kegiatan / Sub Kegiatan	Indikator Program / Kegiatan / Sub Kegiatan	Capaian Kinerja Dan Kerangka Pendanaan					Kelompok Sasaran	Prakiraan Maju Rencana Tahun 2027		Perangkat Daerah Penanggung Jawab	
								Target 2026	Pagu Indikatif (Rp)	Lokasi	Sumber Dana	Prioritas		Target	Pagu Indikatif (Rp)		
												Nasional					Daerah
						Jumlah Paket Pakaian Dinas beserta Atribut Kelengkapan	80 Paket	114.130.000,00	Kab. Sumedang, Sumedang Utara, Situ	DANA ALOKASI UMUM (DAU)	Memperkuat reformasi politik, hukum dan birokrasi, serta memperkuat pencegahan korupsi, narkoba, judi, dan penyeludupan.	-	Meningkatnya indeks profesionalitas ASN Perangkat Daerah		132.000.000,00	INSPEKTORAT	
6	01	01	2.05	0003	Pendataan dan Pengolahan Administrasi Kepegawaian												
						Jumlah Dokumen Pendataan dan Pengolahan Administrasi Kepegawaian	12 Dokumen	34.864.000,00	Kab. Sumedang, Sumedang Utara, Situ	DANA ALOKASI UMUM (DAU)	Memperkuat reformasi politik, hukum dan birokrasi, serta memperkuat pencegahan dan pemberantasan korupsi, narkoba, judi, dan penyeludupan.	-	Meningkatnya indeks profesionalitas ASN Perangkat Daerah		38.500.000,00	INSPEKTORAT	
6	01	01	2.05	0006	Pemulangan Pegawai yang Pensiun												
						Jumlah Pegawai Pensiun yang Dipulangkan	6 Orang	19.794.700,00	Kab. Sumedang, Sumedang Utara, Situ	DANA ALOKASI UMUM (DAU)	Memperkuat reformasi politik, hukum dan birokrasi, serta memperkuat pencegahan dan pemberantasan korupsi, narkoba, judi, dan penyeludupan.	-	Meningkatnya indeks profesionalitas ASN Perangkat Daerah		22.000.000,00	INSPEKTORAT	
6	01	01	2.05	0009	Pendidikan dan Pelatihan Pegawai Berdasarkan Tugas dan Fungsi												
						Jumlah Pegawai Berdasarkan Tugas dan Fungsi yang Mengikuti Pendidikan dan Pelatihan	15 Orang	15.000.000,00	Kab. Sumedang, Sumedang Utara, Situ	DANA ALOKASI UMUM (DAU)	Memperkuat reformasi politik, hukum dan birokrasi, serta memperkuat pencegahan dan pemberantasan korupsi, narkoba, judi, dan penyeludupan.	-	Meningkatnya indeks profesionalitas ASN Perangkat Daerah		16.500.000,00	INSPEKTORAT	
6	01	01	2.06		Administrasi Umum Perangkat Daerah	Persentase kebutuhan sarana dan prasarana yang terpenuhi	100 Persen	1.412.518.000,00			Memperkuat reformasi politik, hukum dan birokrasi, serta memperkuat pencegahan dan pemberantasan korupsi, narkoba, judi, dan penyeludupan.	-	Aparatur Inspektorat Daerah Kabupaten Sumedang		1.591.500.000,00		
6	01	01	2.06	0002	Penyediaan Peralatan dan Perlengkapan Kantor												
						Jumlah Paket Peralatan dan Perlengkapan Kantor yang Disediakan	10 Paket	249.944.100,00	Kab. Sumedang, Sumedang Utara, Situ	DANA ALOKASI UMUM (DAU)	Memperkuat reformasi politik, hukum dan birokrasi, serta memperkuat pencegahan dan pemberantasan korupsi, narkoba, judi, dan penyeludupan.	-	Aparatur Inspektorat Daerah Kabupaten Sumedang		275.000.000,00	INSPEKTORAT	
6	01	01	2.06	0003	Penyediaan Peralatan Rumah Tangga												
						Jumlah Paket Peralatan Rumah Tangga yang Disediakan	10 Paket	149.951.100,00	Kab. Sumedang, Sumedang Utara, Situ	DANA ALOKASI UMUM (DAU)	Memperkuat reformasi politik, hukum dan birokrasi, serta memperkuat pencegahan dan pemberantasan korupsi, narkoba, judi, dan penyeludupan.	-	Aparatur Inspektorat Daerah Kabupaten Sumedang		165.000.000,00	INSPEKTORAT	
6	01	01	2.06	0004	Penyediaan Bahan Logistik Kantor												

No	Kode					Urusan / Bidang Urusan / Program / Kegiatan / Sub Kegiatan	Indikator Program / Kegiatan / Sub Kegiatan	Capaian Kinerja Dan Kerangka Pendanaan						Kelompok Sasaran	Prakiraan Maju Rencana Tahun 2027		Perangkat Daerah Penanggung Jawab
								Target 2026	Pagu Indikatif (Rp)	Lokasi	Sumber Dana	Prioritas			Target	Pagu Indikatif (Rp)	
												Nasional	Daerah				
						Jumlah Paket Bahan Logistik Kantor yang Disediakan	5 Paket	249.999.600,00	Kab. Sumedang, Sumedang Utara, Situ	DANA ALOKASI UMUM (DAU)	Memperkuat reformasi politik, hukum dan birokrasi, serta memperkuat pencegahan dan pemberantasan korupsi, narkoba, judi, dan penyeludupan.	-	Aparatur Inspektorat Daerah Kabupaten Sumedang		275.000.000,00	INSPEKTORAT	
6	01	01	2.06	0005	Penyediaan Barang Cetak dan Penggandaan												
						Jumlah Paket Barang Cetak dan Penggandaan yang Disediakan	3 Paket	194.361.200,00	Kab. Sumedang, Sumedang Utara, Situ	DANA ALOKASI UMUM (DAU)	Memperkuat reformasi politik, hukum dan birokrasi, serta memperkuat pencegahan dan pemberantasan korupsi, narkoba, judi, dan penyeludupan.	-	Aparatur Inspektorat Daerah Kabupaten Sumedang		214.500.000,00	INSPEKTORAT	
6	01	01	2.06	0006	Penyediaan Bahan Bacaan dan Peraturan Perundang-undangan												
						Jumlah Dokumen Bahan Bacaan dan Peraturan Perundang-Undangan yang Disediakan	12 Dokumen	19.398.000,00	Kab. Sumedang, Sumedang Utara, Situ	DANA ALOKASI UMUM (DAU)	Memperkuat reformasi politik, hukum dan birokrasi, serta memperkuat pencegahan dan pemberantasan korupsi, narkoba, judi, dan penyeludupan.	-	Aparatur Inspektorat Daerah Kabupaten Sumedang		22.000.000,00	INSPEKTORAT	
6	01	01	2.06	0009	Penyelenggaraan Rapat Koordinasi dan Konsultasi SKPD												
						Jumlah Laporan Penyelenggaraan Rapat Koordinasi dan Konsultasi SKPD	12 Laporan	378.912.000,00	Kab. Sumedang, Sumedang Utara, Situ	DANA ALOKASI UMUM (DAU)	Memperkuat reformasi politik, hukum dan birokrasi, serta memperkuat pencegahan dan pemberantasan korupsi, narkoba, judi, dan penyeludupan.	-	Aparatur Inspektorat Daerah Kabupaten Sumedang		418.000.000,00	INSPEKTORAT	
6	01	01	2.06	0010	Penatausahaan Arsip Dinamis pada SKPD												
						Jumlah Dokumen Penatausahaan Arsip Dinamis pada SKPD	12 Dokumen	19.952.000,00	Kab. Sumedang, Sumedang Utara, Situ	DANA ALOKASI UMUM (DAU)	Memperkuat reformasi politik, hukum dan birokrasi, serta memperkuat pencegahan dan pemberantasan korupsi, narkoba, judi, dan penyeludupan.	-	Aparatur Inspektorat Daerah Kabupaten Sumedang		22.000.000,00	INSPEKTORAT	
6	01	01	2.06	0011	Dukungan Pelaksanaan Sistem Pemerintahan Berbasis Elektronik pada SKPD												
						Jumlah Dokumen Dukungan Pelaksanaan Sistem Pemerintahan Berbasis Elektronik pada SKPD	12 Dokumen	150.000.000,00	Kab. Sumedang, Semua Kecamatan, Semua Kel/Desa	DANA ALOKASI UMUM (DAU)	Memperkuat reformasi politik, hukum dan birokrasi, serta memperkuat pencegahan dan pemberantasan korupsi, narkoba, judi, dan penyeludupan.	-	Aparatur Inspektorat Daerah Kabupaten Sumedang		200.000.000,00	INSPEKTORAT	
6	01	01	2.07		Pengadaan Barang Milik Daerah Penunjang Urusan Pemerintah Daerah	Persentase Barang Milik Daerah Penunjang Urusan Pemerintah Daerah yang terpenuhi	100 Persen	1.625.031.000,00			Memperkuat reformasi politik, hukum dan birokrasi, serta memperkuat pencegahan dan pemberantasan korupsi, narkoba, judi, dan penyeludupan.	-	Aparatur Inspektorat Daerah Kabupaten Sumedang		2.407.900.000,00		
6	01	01	2.07	0002	Pengadaan Kendaraan Dinas Operasional atau Lapangan												

No	Kode					Urusan / Bidang Urusan / Program / Kegiatan / Sub Kegiatan	Indikator Program / Kegiatan / Sub Kegiatan	Capaian Kinerja Dan Kerangka Pendanaan						Kelompok Sasaran	Prakiraan Maju Rencana Tahun 2027		Perangkat Daerah Penanggung Jawab
								Target 2026	Pagu Indikatif (Rp)	Lokasi	Sumber Dana	Prioritas			Target	Pagu Indikatif (Rp)	
												Nasional	Daerah				
						Jumlah Unit Kendaraan Dinas Operasional atau Lapangan yang Disediakan	1 Unit	247.552.000,00	Kab. Sumedang, Semua Kecamatan, Semua Kel/Desa	DANA ALOKASI UMUM (DAU)	Memperkuat reformasi politik, hukum dan birokrasi, serta memperkuat pencegahan dan pemberantasan korupsi, narkoba, judi, dan penyeludupan.	-	Aparatur Inspektorat Daerah Kabupaten Sumedang		550.000.000,00	INSPEKTORAT	
6	01	01	2.07	0005	Pengadaan Mebel												
						Jumlah Paket Mebel yang Disediakan	2 Unit	188.484.400,00	Kab. Sumedang, Semua Kecamatan, Semua Kel/Desa	DANA ALOKASI UMUM (DAU)	Memperkuat reformasi politik, hukum dan birokrasi, serta memperkuat pencegahan dan pemberantasan korupsi, narkoba, judi, dan penyeludupan.	-	Aparatur Inspektorat Daerah Kabupaten Sumedang		330.000.000,00	INSPEKTORAT	
6	01	01	2.07	0006	Pengadaan Peralatan dan Mesin Lainnya												
						Jumlah Unit Peralatan dan Mesin Lainnya yang Disediakan	6 Unit	438.994.600,00	Kab. Sumedang, Semua Kecamatan, Semua Kel/Desa	DANA ALOKASI UMUM (DAU)	Memperkuat reformasi politik, hukum dan birokrasi, serta memperkuat pencegahan dan pemberantasan korupsi, narkoba, judi, dan penyeludupan.	-	Aparatur Inspektorat Daerah Kabupaten Sumedang		482.900.000,00	INSPEKTORAT	
6	01	01	2.07	0009	Pengadaan Gedung Kantor atau Bangunan Lainnya												
						Jumlah Unit Gedung Kantor atau Bangunan Lainnya yang Disediakan	2 Unit	250.000.000,00	Kab. Sumedang, Semua Kecamatan, Semua Kel/Desa	DANA ALOKASI UMUM (DAU)	Memperkuat reformasi politik, hukum dan birokrasi, serta memperkuat pencegahan dan pemberantasan korupsi, narkoba, judi, dan penyeludupan.	-	Aparatur Inspektorat Daerah Kabupaten Sumedang		385.000.000,00	INSPEKTORAT	
6	01	01	2.07	0010	Pengadaan Sarana dan Prasarana Gedung Kantor atau Bangunan Lainnya												
						Jumlah Unit Sarana dan Prasarana Gedung Kantor atau Bangunan Lainnya yang Disediakan	2 Unit	250.000.000,00	Kab. Sumedang, Semua Kecamatan, Semua Kel/Desa	DANA ALOKASI UMUM (DAU)	Memperkuat reformasi politik, hukum dan birokrasi, serta memperkuat pencegahan dan pemberantasan korupsi, narkoba, judi, dan penyeludupan.	-	Aparatur Inspektorat Daerah Kabupaten Sumedang		385.000.000,00	INSPEKTORAT	
6	01	01	2.07	0011	Pengadaan Sarana dan Prasarana Pendukung Gedung Kantor atau Bangunan Lainnya												
						Jumlah Unit Sarana dan Prasarana Pendukung Gedung Kantor atau Bangunan Lainnya yang Disediakan	2 Unit	250.000.000,00	Kab. Sumedang, Semua Kecamatan, Semua Kel/Desa	DANA ALOKASI UMUM (DAU)	Memperkuat reformasi politik, hukum dan birokrasi, serta memperkuat pencegahan dan pemberantasan korupsi, narkoba, judi, dan penyeludupan.	-	Aparatur Inspektorat Daerah Kabupaten Sumedang		275.000.000,00	INSPEKTORAT	
6	01	01	2.08		Penyediaan Jasa Penunjang Urusan Pemerintahan Daerah	Jumlah Laporan Penyediaan Jasa Penunjang Urusan Pemerintahan Daerah	12 Laporan	1.000.302.016,00			Memperkuat reformasi politik, hukum dan birokrasi, serta memperkuat pencegahan dan pemberantasan korupsi, narkoba, judi, dan penyeludupan.	-	Aparatur Inspektorat Daerah Kabupaten Sumedang		1.265.000.000,00		
6	01	01	2.08	0002	Penyediaan Jasa Komunikasi, Sumber Daya Air dan Listrik												

No	Kode					Urusan / Bidang Urusan / Program / Kegiatan / Sub Kegiatan	Indikator Program / Kegiatan / Sub Kegiatan	Capaian Kinerja Dan Kerangka Pendanaan						Kelompok Sasaran	Prakiraan Maju Rencana Tahun 2027		Perangkat Daerah Penanggung Jawab
								Target 2026	Pagu Indikatif (Rp)	Lokasi	Sumber Dana	Prioritas			Target	Pagu Indikatif (Rp)	
												Nasional	Daerah				
						Jumlah Laporan Penyediaan Jasa Komunikasi, Sumber Daya Air dan Listrik yang Disediakan	12 Laporan	249.756.000,00	Kab. Sumedang, Semua Kecamatan, Semua Kel/Desa	DANA ALOKASI UMUM (DAU)	Memperkuat reformasi politik, hukum dan birokrasi, serta memperkuat pencegahan dan pemberantasan korupsi, narkoba, judi, dan penyeludupan.	-	Aparatur Inspektorat Daerah Kabupaten Sumedang		275.000.000,00	INSPEKTORAT	
6	01	01	2.08	0004	Penyediaan Jasa Pelayanan Umum Kantor												
						Jumlah Laporan Penyediaan Jasa Pelayanan Umum Kantor yang Disediakan	12 Laporan	750.546.016,00	Kab. Sumedang, Semua Kecamatan, Semua Kel/Desa	DANA ALOKASI UMUM (DAU)	Memperkuat reformasi politik, hukum dan birokrasi, serta memperkuat pencegahan dan pemberantasan korupsi, narkoba, judi, dan penyeludupan.	-	Aparatur Inspektorat Daerah Kabupaten Sumedang		990.000.000,00	INSPEKTORAT	
6	01	01	2.09		Pemeliharaan Barang Milik Daerah Penunjang Urusan Pemerintahan Daerah	Persentase Barang Milik Daerah Penunjang Urusan Pemerintahan Daerah dalam kondisi baik	100 Persen	1.543.336.000,00			Memperkuat reformasi politik, hukum dan birokrasi, serta memperkuat pencegahan dan pemberantasan korupsi, narkoba, judi, dan penyeludupan.	-	Aparatur Inspektorat Daerah Kabupaten Sumedang		1.650.000.000,00		
6	01	01	2.09	0002	Penyediaan Jasa Pemeliharaan, Biaya Pemeliharaan, Pajak dan Perizinan Kendaraan Dinas Operasional atau Lapangan												
						Jumlah Kendaraan Dinas Operasional atau Lapangan yang Dipelihara dan Dibayarkan Pajak dan Perizinannya	2 Unit	296.110.000,00	Kab. Sumedang, Semua Kecamatan, Semua Kel/Desa	DANA ALOKASI UMUM (DAU)	Memperkuat reformasi politik, hukum dan birokrasi, serta memperkuat pencegahan dan pemberantasan korupsi, narkoba, judi, dan penyeludupan.	-	Aparatur Inspektorat Daerah Kabupaten Sumedang		275.000.000,00	INSPEKTORAT	
6	01	01	2.09	0006	Pemeliharaan Peralatan dan Mesin Lainnya												
						Jumlah Peralatan dan Mesin Lainnya yang Dipelihara	6 Unit	347.420.000,00	Kab. Sumedang, Semua Kecamatan, Semua Kel/Desa	DANA ALOKASI UMUM (DAU)	Memperkuat reformasi politik, hukum dan birokrasi, serta memperkuat pencegahan dan pemberantasan korupsi, narkoba, judi, dan penyeludupan.	-	Aparatur Inspektorat Daerah Kabupaten Sumedang		385.000.000,00	INSPEKTORAT	
6	01	01	2.09	0009	Pemeliharaan/Rehabilitasi Gedung Kantor dan Bangunan Lainnya												
						Jumlah Gedung Kantor dan Bangunan Lainnya yang Dipelihara/Direhabilitasi	1 Unit	449.806.000,00	Kab. Sumedang, Semua Kecamatan, Semua Kel/Desa	DANA ALOKASI UMUM (DAU)	Memperkuat reformasi politik, hukum dan birokrasi, serta memperkuat pencegahan dan pemberantasan korupsi, narkoba, judi, dan penyeludupan.	-	Aparatur Inspektorat Daerah Kabupaten Sumedang		495.000.000,00	INSPEKTORAT	
6	01	01	2.09	0010	Pemeliharaan/Rehabilitasi Sarana dan Prasarana Gedung Kantor atau Bangunan Lainnya												
						Jumlah Sarana dan Prasarana Gedung Kantor atau Bangunan Lainnya yang Dipelihara/Direhabilitasi	4 Unit	450.000.000,00	Kab. Sumedang, Semua Kecamatan, Semua Kel/Desa	DANA ALOKASI UMUM (DAU)	Memperkuat reformasi politik, hukum dan birokrasi, serta memperkuat pencegahan dan pemberantasan korupsi, narkoba, judi, dan penyeludupan.	-	Aparatur Inspektorat Daerah Kabupaten Sumedang		495.000.000,00	INSPEKTORAT	
273	6	01	02		PROGRAM PENYELENGGARAAN PENGAWASAN	Persentase Rekomendasi Hasil Pemeriksaan Yang Selesai Ditindaklanjuti	85 Persen	5.195.000.000,00							5.384.500.000,00		

No	Kode				Urusan / Bidang Urusan / Program / Kegiatan / Sub Kegiatan	Indikator Program / Kegiatan / Sub Kegiatan	Capaian Kinerja Dan Kerangka Pendanaan					Kelompok Sasaran	Prakiraan Maju Rencana Tahun 2027		Perangkat Daerah Penanggung Jawab	
							Target 2026	Pagu Indikatif (Rp)	Lokasi	Sumber Dana	Prioritas		Target	Pagu Indikatif (Rp)		
											Nasional					Daerah
6	01	02	2.01		Penyelenggaraan Pengawasan Internal	Presentase penurunan jumlah rekomendasi hasil pemeriksaan	70 Persen	4.215.000.000,00			Memperkuat reformasi politik, hukum dan birokrasi, serta memperkuat pencegahan dan pemberantasan korupsi, narkoba, judi, dan penyeludupan.	-	Perangkat Daerah di Kab. Sumedang	-	4.416.500.000,00	
6	01	02	2.01	0001	Pengawasan Kinerja Pemerintah Daerah											
					Jumlah Laporan Hasil Pengawasan Kinerja Pemerintah Daerah	6 Laporan	990.000.000,00	Kab. Sumedang, Semua Kecamatan, Semua Kel/Desa	DANA ALOKASI UMUM (DAU)	Memperkuat reformasi politik, hukum dan birokrasi, serta memperkuat pencegahan dan pemberantasan korupsi, narkoba, judi, dan penyeludupan.	-	Perangkat Daerah di Kab. Sumedang		1.089.000.000,00	INSPEKTORAT	
6	01	02	2.01	0002	Pengawasan Keuangan Pemerintah Daerah											
					Jumlah Laporan Hasil Pengawasan Keuangan Pemerintah Daerah	2 Laporan	302.500.000,00	Kab. Sumedang, Semua Kecamatan, Semua Kel/Desa	DANA ALOKASI UMUM (DAU)	Memperkuat reformasi politik, hukum dan birokrasi, serta memperkuat pencegahan dan pemberantasan korupsi, narkoba, judi, dan penyeludupan.	-	Perangkat Daerah di Kab. Sumedang		332.750.000,00	INSPEKTORAT	
6	01	02	2.01	0003	Reviu Laporan Kinerja											
					Jumlah Laporan Hasil Reviu Laporan Kinerja	4 Laporan	847.000.000,00	Kab. Sumedang, Semua Kecamatan, Semua Kel/Desa	DANA ALOKASI UMUM (DAU)	Memperkuat reformasi politik, hukum dan birokrasi, serta memperkuat pencegahan dan pemberantasan korupsi, narkoba, judi, dan penyeludupan.	-	Perangkat Daerah di Kab. Sumedang		931.700.000,00	INSPEKTORAT	
6	01	02	2.01	0004	Reviu Laporan Keuangan											
					Jumlah Laporan Hasil Reviu Laporan Keuangan	3 Laporan	342.000.000,00	Kab. Sumedang, Semua Kecamatan, Semua Kel/Desa	DANA ALOKASI UMUM (DAU)	Memperkuat reformasi politik, hukum dan birokrasi, serta memperkuat pencegahan dan pemberantasan korupsi, narkoba, judi, dan penyeludupan.	-	Perangkat Daerah di Kab. Sumedang		266.200.000,00	INSPEKTORAT	
6	01	02	2.01	0005	Pengawasan Desa											
					Jumlah Laporan Hasil Pengawasan Desa	2 Laporan	605.000.000,00	Kab. Sumedang, Semua Kecamatan, Semua Kel/Desa	DANA ALOKASI UMUM (DAU)	Memperkuat reformasi politik, hukum dan birokrasi, serta memperkuat pencegahan dan pemberantasan korupsi, narkoba, judi, dan penyeludupan.	-	Perangkat Daerah di Kab. Sumedang		665.500.000,00	INSPEKTORAT	
6	01	02	2.01	0006	Kerja Sama Pengawasan Internal											
					Jumlah Kesepakatan Pengawasan Internal yang Terbentuk	1 Kesepakatan	242.000.000,00	Kab. Sumedang, Semua Kecamatan, Semua Kel/Desa	DANA ALOKASI UMUM (DAU)	Memperkuat reformasi politik, hukum dan birokrasi, serta memperkuat pencegahan dan pemberantasan korupsi, narkoba, judi, dan penyeludupan.	-	Perangkat Daerah di Kab. Sumedang		266.200.000,00	INSPEKTORAT	
6	01	02	2.01	0007	Monitoring dan Evaluasi Tindak Lanjut Hasil Pemeriksaan BPK RI dan Tindak Lanjut Hasil Pemeriksaan APIP											

No	Kode					Urusan / Bidang Urusan / Program / Kegiatan / Sub Kegiatan	Indikator Program / Kegiatan / Sub Kegiatan	Capaian Kinerja Dan Kerangka Pendanaan					Kelompok Sasaran	Prakiraan Maju Rencana Tahun 2027		Perangkat Daerah Penanggung Jawab	
								Target 2026	Pagu Indikatif (Rp)	Lokasi	Sumber Dana	Prioritas		Target	Pagu Indikatif (Rp)		
												Nasional					Daerah
						Jumlah Dokumen Hasil Monitoring dan Evaluasi Tindak Lanjut Hasil Pemeriksaan BPK RI dan Tindak Lanjut Hasil Pemeriksaan APIP	2 Dokumen	886.500.000,00	Kab. Sumedang, Semua Kecamatan, Semua Kel/Desa	DANA ALOKASI UMUM (DAU)	Memperkuat reformasi politik, hukum dan birokrasi, serta memperkuat pencegahan dan pemberantasan korupsi, narkoba, judi, dan penyeludupan.	-	Perangkat Daerah di Kab. Sumedang	865.150.000,00	INSPEKTORAT		
6	01	02	2.02		Penyelenggaraan Pengawasan dengan Tujuan Tertentu	Persentase penurunan jumlah rekomendasi hasil pemeriksaan dengan tujuan tertentu	95 Persen	980.000.000,00			Memperkuat reformasi politik, hukum dan birokrasi, serta memperkuat pencegahan dan pemberantasan korupsi, narkoba, judi, dan penyeludupan.	-	Perangkat Daerah di Kab. Sumedang	968.000.000,00			
6	01	02	2.02	0001	Penanganan Penyelesaian Kerugian												
						Jumlah Laporan Penyelesaian Kerugian Negara/Daerah yang Ditangani	5 Laporan	430.000.000,00	Kab. Sumedang, Semua Kecamatan, Semua Kel/Desa	DANA ALOKASI UMUM (DAU)	Memperkuat reformasi politik, hukum dan birokrasi, serta memperkuat pencegahan dan pemberantasan korupsi, narkoba, judi, dan penyeludupan.	-	Perangkat Daerah di Kab. Sumedang	363.000.000,00	INSPEKTORAT		
6	01	02	2.02	0002	Pengawasan dengan Tujuan Tertentu												
						Jumlah Laporan Hasil Pengawasan Dengan Tujuan Tertentu	3 Laporan	550.000.000,00	Kab. Sumedang, Semua Kecamatan, Semua Kel/Desa	DANA ALOKASI UMUM (DAU)	Memperkuat reformasi politik, hukum dan birokrasi, serta memperkuat pencegahan dan pemberantasan korupsi, narkoba, judi, dan penyeludupan.	-	Perangkat Daerah di Kab. Sumedang	605.000.000,00	INSPEKTORAT		
274	6	01	03		PROGRAM PERUMUSAN KEBIJAKAN, PENDAMPINGAN DAN ASISTENSI	Persentase Pemenuhan Infrastruktur Peningkatan Kapabilitas APIP	100 Persen	3.770.190.000,00						3.527.150.000,00			
6	01	03	2.01		Perumusan Kebijakan Teknis di Bidang Pengawasan dan Fasilitasi Pengawasan	Persentase pemenuhan elemen : pengelolaan SDM, praktek profesional, akuntabilitas dan manajemen kinerja, budaya dan hubungan organisasi, dan stuktur tata kelola.	85 Persen	1.573.000.000,00			Memperkuat reformasi politik, hukum dan birokrasi, serta memperkuat pencegahan dan pemberantasan korupsi, narkoba, judi, dan penyeludupan.	-	Aparatur Pengawasan Intern Pemerintah	1.730.300.000,00			
6	01	03	2.01	0001	Perumusan Kebijakan Teknis di Bidang Pengawasan												
						Jumlah Rekomendasi Kebijakan Teknis di Bidang Pengawasan yang Disusun	2 Rekomendasi	968.000.000,00	Kab. Sumedang, Semua Kecamatan, Semua Kel/Desa	DANA ALOKASI UMUM (DAU)	Memperkuat reformasi politik, hukum dan birokrasi, serta memperkuat pencegahan dan pemberantasan korupsi, narkoba, judi, dan penyeludupan.	-	Aparatur Pengawasan Intern Pemerintah	1.064.800.000,00	INSPEKTORAT		
6	01	03	2.01	0002	Perumusan Kebijakan Teknis di Bidang Fasilitasi Pengawasan												
						Jumlah Rekomendasi Kebijakan Teknis di Bidang Fasilitasi Pengawasan yang Disusun	3 Rekomendasi	605.000.000,00	Kab. Sumedang, Semua Kecamatan, Semua Kel/Desa	DANA ALOKASI UMUM (DAU)	Memperkuat reformasi politik, hukum dan birokrasi, serta memperkuat pencegahan dan pemberantasan korupsi, narkoba, judi, dan penyeludupan.	-	Aparatur Pengawasan Intern Pemerintah	665.500.000,00	INSPEKTORAT		

No	Kode				Urusan / Bidang Urusan / Program / Kegiatan / Sub Kegiatan	Indikator Program / Kegiatan / Sub Kegiatan	Capaian Kinerja Dan Kerangka Pendanaan					Kelompok Sasaran	Prakiraan Maju Rencana Tahun 2027		Perangkat Daerah Penanggung Jawab	
							Target 2026	Pagu Indikatif (Rp)	Lokasi	Sumber Dana	Prioritas		Target	Pagu Indikatif (Rp)		
											Nasional					Daerah
6	01	03	2.02		Pendampingan dan Asistensi	Presentase pemenuhan elemen peran dan layanan	90 Persen	2.197.190.000,00			Memperkuat reformasi politik, hukum dan birokrasi, serta memperkuat pencegahan dan pemberantasan korupsi, narkoba, judi, dan penyeludupan.	-	Perangkat Daerah di Kab. Sumedang	-	1.796.850.000,00	
6	01	03	2.02	0001	Pendampingan dan Asistensi Urusan Pemerintahan Daerah											
					Jumlah Perangkat Daerah yang Dilakukan Pendampingan dan Asistensi Urusan Pemerintahan Daerah	55 perangkat daerah	402.500.000,00	Kab. Sumedang, Semua Kecamatan, Semua Kel/Desa	DANA ALOKASI UMUM (DAU)	Memperkuat reformasi politik, hukum dan birokrasi, serta memperkuat pencegahan dan pemberantasan korupsi, narkoba, judi, dan penyeludupan.	-	Perangkat Daerah di Kab. Sumedang	-	332.750.000,00	INSPEKTORAT	
6	01	03	2.02	0002	Pendampingan, Asistensi, Verifikasi, dan Penilaian Reformasi Birokrasi											
					Jumlah Perangkat Daerah yang Dilakukan Pendampingan, Asistensi, Verifikasi, dan Penilaian Reformasi Birokrasi	55 perangkat daerah	402.500.000,00	Kab. Sumedang, Semua Kecamatan, Semua Kel/Desa	DANA ALOKASI UMUM (DAU)	Memperkuat reformasi politik, hukum dan birokrasi, serta memperkuat pencegahan dan pemberantasan korupsi, narkoba, judi, dan penyeludupan.	-	Perangkat Daerah di Kab. Sumedang	-	332.750.000,00	INSPEKTORAT	
6	01	03	2.02	0003	Koordinasi, Monitoring dan Evaluasi serta Verifikasi Pencegahan dan Pemberantasan Korupsi											
					Jumlah Kegiatan Koordinasi, Monitoring dan Evaluasi serta Verifikasi Pencegahan dan Pemberantasan Korupsi	3 Kegiatan	786.500.000,00	Kab. Sumedang, Semua Kecamatan, Semua Kel/Desa	DANA ALOKASI UMUM (DAU)	Memperkuat reformasi politik, hukum dan birokrasi, serta memperkuat pencegahan dan pemberantasan korupsi, narkoba, judi, dan penyeludupan.	-	Perangkat Daerah di Kab. Sumedang	-	865.150.000,00	INSPEKTORAT	
6	01	03	2.02	0004	Pendampingan, Asistensi dan Verifikasi Penegakan Integritas											
					Jumlah Perangkat Daerah yang Dilakukan Pendampingan, Asistensi dan Verifikasi Penegakan Integritas	55 perangkat daerah	605.690.000,00	Kab. Sumedang, Semua Kecamatan, Semua Kel/Desa	DANA ALOKASI UMUM (DAU)	Memperkuat reformasi politik, hukum dan birokrasi, serta memperkuat pencegahan dan pemberantasan korupsi, narkoba, judi, dan penyeludupan.	-	Perangkat Daerah di Kab. Sumedang	-	266.200.000,00	INSPEKTORAT	
					Kecamatan Wado		3.640.008.361,00							6.669.856.722,00		
					UNSUR KEWILAYAHAN		3.640.008.361,00							6.669.856.722,00		
					KECAMATAN		3.640.008.361,00							6.669.856.722,00		
275	7	01	01		PROGRAM PENUNJANG URUSAN PEMERINTAHAN DAERAH KABUPATEN/KOTA	SAKIP Perangkat Daerah Sakip Perangkat Daerah	A Kategori A poin	2.719.236.261,00				-		-	5.366.336.722,00	
					Perencanaan, Penganggaran, dan Evaluasi Kinerja Perangkat Daerah	-	-	113.168.000,00				-	-	-	208.000.000,00	
7	01	01	2.01	0001	Penyusunan Dokumen Perencanaan Perangkat Daerah											
					Jumlah Dokumen Perencanaan Perangkat Daerah	2 Dokumen	10.000.000,00	Kab. Sumedang, Wado, Semua Kel/Desa	PENDAPATAN ASLI DAERAH (PAD)	-	-	-	-	20.000.000,00	KECAMATAN WADO	
7	01	01	2.01	0002	Koordinasi dan Penyusunan Dokumen RKA-SKPD											
					Jumlah Dokumen RKA-SKPD dan Laporan Hasil Koordinasi Penyusunan Dokumen RKA-SKPD	1 Dokumen	5.000.000,00	Kab. Sumedang, Wado, Semua Kel/Desa	PENDAPATAN ASLI DAERAH (PAD)	-	-	-	-	9.000.000,00	KECAMATAN WADO	
7	01	01	2.01	0003	Koordinasi dan Penyusunan Dokumen Perubahan RKA-SKPD											

No	Kode					Urusan / Bidang Urusan / Program / Kegiatan / Sub Kegiatan	Indikator Program / Kegiatan / Sub Kegiatan	Capaian Kinerja Dan Kerangka Pendanaan						Kelompok Sasaran	Prakiraan Maju Rencana Tahun 2027		Perangkat Daerah Penanggung Jawab
								Target 2026	Pagu Indikatif (Rp)	Lokasi	Sumber Dana	Prioritas			Target	Pagu Indikatif (Rp)	
												Nasional	Daerah				
						Jumlah Dokumen Perubahan RKA-SKPD dan Laporan Hasil Koordinasi Penyusunan Dokumen Perubahan RKA-SKPD	1 Dokumen	4.000.000,00	Kab. Sumedang, Wado, Semua Kel/Desa	PENDAPATAN ASLI DAERAH (PAD)	-	-	-		8.000.000,00	KECAMATAN WADO	
7	01	01	2.01	0004	Koordinasi dan Penyusunan DPA-SKPD		Jumlah Dokumen DPA-SKPD dan Laporan Hasil Koordinasi Penyusunan Dokumen DPA-SKPD	1 Dokumen	5.000.000,00	Kab. Sumedang, Wado, Semua Kel/Desa	PENDAPATAN ASLI DAERAH (PAD)	-	-	-		8.000.000,00	KECAMATAN WADO
7	01	01	2.01	0005	Koordinasi dan Penyusunan Perubahan DPA- SKPD		Jumlah Dokumen Perubahan DPA-SKPD dan Laporan Hasil Koordinasi Penyusunan Dokumen Perubahan DPA-SKPD	1 Dokumen	4.168.000,00	Kab. Sumedang, Wado, Semua Kel/Desa	PENDAPATAN ASLI DAERAH (PAD)	-	-	-		8.000.000,00	KECAMATAN WADO
7	01	01	2.01	0006	Koordinasi dan Penyusunan Laporan Capaian Kinerja dan Ikhtisar Realisasi Kinerja SKPD		Jumlah Laporan Capaian Kinerja dan Ikhtisar Realisasi Kinerja SKPD dan Laporan Hasil Koordinasi Penyusunan Laporan Capaian Kinerja dan Ikhtisar Realisasi Kinerja SKPD	10 Laporan	28.000.000,00	Kab. Sumedang, Wado, Semua Kel/Desa	PENDAPATAN ASLI DAERAH (PAD)	-	-	-		65.000.000,00	KECAMATAN WADO
7	01	01	2.01	0007	Evaluasi Kinerja Perangkat Daerah		Jumlah Laporan Evaluasi Kinerja Perangkat Daerah	4 Laporan	4.000.000,00	Kab. Sumedang, Wado, Semua Kel/Desa	PENDAPATAN ASLI DAERAH (PAD)	-	-	-		5.000.000,00	KECAMATAN WADO
7	01	01	2.01	0009	Pelaksanaan Pengumpulan Data Statistik Sektoral Daerah		Jumlah Data Statistik Sektoral Daerah yang Telah Dikumpulkan dan Diperiksa Lingkup Perangkat Daerah	1 Data	5.000.000,00	Kab. Sumedang, Wado, Semua Kel/Desa	PENDAPATAN ASLI DAERAH (PAD)	-	-	-		10.000.000,00	KECAMATAN WADO
7	01	01	2.01	0010	Pelaksanaan Forum Perangkat Daerah Berdasarkan Bidang Urusan yang Diampu dalam Rangka Penyusunan Dokumen Perencanaan Perangkat Daerah		Jumlah Berita Acara Hasil Forum Perangkat Daerah Berdasarkan Bidang Urusan yang Diampu dalam Rangka Penyusunan Dokumen Perencanaan Perangkat Daerah	2 Berita Acara	40.000.000,00	Kab. Sumedang, Wado, Semua Kel/Desa	PENDAPATAN ASLI DAERAH (PAD)	-	-	-		50.000.000,00	KECAMATAN WADO
7	01	01	2.01	0011	Penyusunan Dokumen Perencanaan Urusan Selain Renstra PD dan Renja PD		Jumlah Dokumen Perencanaan Urusan Selain Renstra PD dan Renja PD yang disusun	1 Dokumen	8.000.000,00	Kab. Sumedang, Wado, Semua Kel/Desa	PENDAPATAN ASLI DAERAH (PAD)	-	-	-		25.000.000,00	KECAMATAN WADO
7	01	01	2.02		Administrasi Keuangan Perangkat Daerah		-	-	1.897.185.561,00			-	Penguatan Tata Kelola Pemerintahan	-	-	1.906.668.361,00	
7	01	01	2.02	0001	Penyediaan Gaji dan Tunjangan ASN		Jumlah Orang yang Menerima Gaji dan Tunjangan ASN	12 Orang/bulan	1.876.668.361,00	Kab. Sumedang, Wado, Semua Kel/Desa	DANA ALOKASI UMUM (DAU)	-	Penguatan Tata Kelola Pemerintahan	-		1.876.668.361,00	KECAMATAN WADO
7	01	01	2.02	0003	Pelaksanaan Penatausahaan dan		Jumlah Dokumen Penatausahaan dan Pengujian/Verifikasi Keuangan SKPD	12 Dokumen	5.517.200,00	Kab. Sumedang, Wado, Semua Kel/Desa	PENDAPATAN ASLI DAERAH (PAD)	-	-	-		5.000.000,00	KECAMATAN WADO

No	Kode					Urusan / Bidang Urusan / Program / Kegiatan / Sub Kegiatan	Indikator Program / Kegiatan / Sub Kegiatan	Capaian Kinerja Dan Kerangka Pendanaan					Kelompok Sasaran	Prakiraan Maju Rencana Tahun 2027		Perangkat Daerah Penanggung Jawab	
								Target 2026	Pagu Indikatif (Rp)	Lokasi	Sumber Dana	Prioritas		Target	Pagu Indikatif (Rp)		
												Nasional					Daerah
7	01	01	2.02	0006	Pengelolaan dan Penyiapan Bahan Tanggapan Pemeriksaan												
					Jumlah Dokumen Bahan Tanggapan Pemeriksaan dan Tindak Lanjut Pemeriksaan	2 Dokumen	5.000.000,00	Kab. Sumedang, Wado, Semua Kel/Desa	PENDAPATAN ASLI DAERAH (PAD)	-	-	-	-	5.000.000,00	KECAMATAN WADO		
7	01	01	2.02	0007	Koordinasi dan Penyusunan Laporan Keuangan Bulanan/ Triwulanan/ Semesteran SKPD												
					Jumlah Laporan Keuangan Bulanan/ Triwulanan/ Semesteran SKPD dan Laporan Koordinasi Penyusunan Laporan Keuangan Bulanan/Triwulanan/ Semesteran SKPD	12 Laporan	10.000.000,00	Kab. Sumedang, Wado, Semua Kel/Desa	PENDAPATAN ASLI DAERAH (PAD)	-	-	-	-	20.000.000,00	KECAMATAN WADO		
7	01	01	2.03		Administrasi Barang Milik Daerah pada Perangkat Daerah	-	9.000.000,00			-	-	-	-	28.000.000,00			
7	01	01	2.03	0001	Penyusunan Perencanaan Kebutuhan Barang Milik Daerah SKPD												
					Jumlah Rencana Kebutuhan Barang Milik Daerah SKPD	2 Dokumen	3.000.000,00	Kab. Sumedang, Wado, Semua Kel/Desa	PENDAPATAN ASLI DAERAH (PAD)	-	-	-	-	8.000.000,00	KECAMATAN WADO		
7	01	01	2.03	0005	Rekonsiliasi dan Penyusunan Laporan Barang Milik Daerah pada SKPD												
					Jumlah Laporan Rekonsiliasi dan Penyusunan Laporan Barang Milik Daerah pada SKPD	12 Laporan	3.000.000,00	Kab. Sumedang, Wado, Semua Kel/Desa	PENDAPATAN ASLI DAERAH (PAD)	-	-	-	-	14.000.000,00	KECAMATAN WADO		
7	01	01	2.03	0006	Penatausahaan Barang Milik Daerah pada SKPD												
					Jumlah Laporan Penatausahaan Barang Milik Daerah pada SKPD	4 Laporan	3.000.000,00	Kab. Sumedang, Wado, Semua Kel/Desa	PENDAPATAN ASLI DAERAH (PAD)	-	-	-	-	6.000.000,00	KECAMATAN WADO		
7	01	01	2.05		Administrasi Kepegawaian Perangkat Daerah	-	20.000.000,00			-	-	-	-	225.000.000,00			
7	01	01	2.05	0002	Pengadaan Pakaian Dinas beserta Atribut Kelengkapannya												
					Jumlah Paket Pakaian Dinas beserta Atribut Kelengkapan	2 Paket	0,00	Kab. Sumedang, Wado, Semua Kel/Desa	PENDAPATAN ASLI DAERAH (PAD)	-	-	-	-	50.000.000,00	KECAMATAN WADO		
7	01	01	2.05	0003	Pendataan dan Pengolahan Administrasi Kepegawaian												
					Jumlah Dokumen Pendataan dan Pengolahan Administrasi Kepegawaian	4 Dokumen	5.000.000,00	Kab. Sumedang, Wado, Semua Kel/Desa	PENDAPATAN ASLI DAERAH (PAD)	-	-	-	-	20.000.000,00	KECAMATAN WADO		
7	01	01	2.05	0009	Pendidikan dan Pelatihan Pegawai Berdasarkan Tugas dan Fungsi												
					Jumlah Pegawai Berdasarkan Tugas dan Fungsi yang Mengikuti Pendidikan dan Pelatihan	1 Orang	0,00	Kab. Sumedang, Wado, Semua Kel/Desa	PENDAPATAN ASLI DAERAH (PAD)	-	-	-	-	35.000.000,00	KECAMATAN WADO		
7	01	01	2.05	0010	Sosialisasi Peraturan Perundang-Undangan												
					Jumlah Orang yang Mengikuti Sosialisasi Peraturan Perundang-Undangan	40 Orang	5.000.000,00	Kab. Sumedang, Wado, Semua Kel/Desa	PENDAPATAN ASLI DAERAH (PAD)	-	-	-	-	20.000.000,00	KECAMATAN WADO		
7	01	01	2.05	0011	Bimbingan Teknis Implementasi Peraturan Perundang-Undangan												
					Jumlah Orang yang Mengikuti Bimbingan Teknis Implementasi Peraturan Perundang-Undangan	40 Orang	10.000.000,00	Kab. Sumedang, Wado, Semua Kel/Desa	PENDAPATAN ASLI DAERAH (PAD)	-	-	-	-	100.000.000,00	KECAMATAN WADO		

No	Kode				Urusan / Bidang Urusan / Program / Kegiatan / Sub Kegiatan	Indikator Program / Kegiatan / Sub Kegiatan	Capaian Kinerja Dan Kerangka Pendanaan					Kelompok Sasaran	Prakiraan Maju Rencana Tahun 2027		Perangkat Daerah Penanggung Jawab	
							Target 2026	Pagu Indikatif (Rp)	Lokasi	Sumber Dana	Prioritas		Target	Pagu Indikatif (Rp)		
											Nasional					Daerah
7	01	01	2.06		Administrasi Umum Perangkat Daerah	-	-	106.871.400,00			-	-	-	181.000.000,00		
7	01	01	2.06	0002	Penyediaan Peralatan dan Perlengkapan Kantor											
						Jumlah Paket Peralatan dan Perlengkapan Kantor yang Disediakan	1 Paket	20.001.100,00	Kab. Sumedang, Wado, Semua Kel/Desa	PENDAPATAN ASLI DAERAH (PAD)	-	-	-	20.000.000,00	KECAMATAN WADO	
7	01	01	2.06	0003	Penyediaan Peralatan Rumah Tangga											
						Jumlah Paket Peralatan Rumah Tangga yang Disediakan	1 Paket	10.000.100,00	Kab. Sumedang, Wado, Semua Kel/Desa	PENDAPATAN ASLI DAERAH (PAD)	-	-	-	10.000.000,00	KECAMATAN WADO	
7	01	01	2.06	0004	Penyediaan Bahan Logistik Kantor											
						Jumlah Paket Bahan Logistik Kantor yang Disediakan	2 Paket	30.000.000,00	Kab. Sumedang, Wado, Semua Kel/Desa	PENDAPATAN ASLI DAERAH (PAD)	-	-	-	50.000.000,00	KECAMATAN WADO	
7	01	01	2.06	0005	Penyediaan Barang Cetak dan Penggandaan											
						Jumlah Paket Barang Cetak dan Penggandaan yang Disediakan	1 Paket	18.000.000,00	Kab. Sumedang, Wado, Semua Kel/Desa	PENDAPATAN ASLI DAERAH (PAD)	-	-	-	18.000.000,00	KECAMATAN WADO	
7	01	01	2.06	0006	Penyediaan Bahan Bacaan dan Peraturan Perundang-undangan											
						Jumlah Dokumen Bahan Bacaan dan Peraturan Perundang-undangan yang Disediakan	12 Dokumen	3.870.000,00	Kab. Sumedang, Wado, Semua Kel/Desa	PENDAPATAN ASLI DAERAH (PAD)	-	-	-	18.000.000,00	KECAMATAN WADO	
7	01	01	2.06	0009	Penyelenggaraan Rapat Koordinasi dan Konsultasi SKPD											
						Jumlah Laporan Penyelenggaraan Rapat Koordinasi dan Konsultasi SKPD	12 Laporan	10.000.200,00	Kab. Sumedang, Wado, Semua Kel/Desa	PENDAPATAN ASLI DAERAH (PAD)	-	-	-	30.000.000,00	KECAMATAN WADO	
7	01	01	2.06	0010	Penatausahaan Arsip Dinamis pada SKPD											
						Jumlah Dokumen Penatausahaan Arsip Dinamis pada SKPD	1 Dokumen	10.000.000,00	Kab. Sumedang, Wado, Semua Kel/Desa	PENDAPATAN ASLI DAERAH (PAD)	-	-	-	15.000.000,00	KECAMATAN WADO	
7	01	01	2.06	0011	Dukungan Pelaksanaan Sistem Pemerintahan Berbasis Elektronik pada SKPD											
						Jumlah Dokumen Dukungan Pelaksanaan Sistem Pemerintahan Berbasis Elektronik pada SKPD	1 Dokumen	5.000.000,00	Kab. Sumedang, Wado, Semua Kel/Desa	PENDAPATAN ASLI DAERAH (PAD)	-	-	-	20.000.000,00	KECAMATAN WADO	
7	01	01	2.07		Pengadaan Barang Milik Daerah Penunjang Urusan Pemerintah Daerah			40.432.200,00			-	-	-	140.000.000,00		
7	01	01	2.07	0005	Pengadaan Mebel											
						Jumlah Paket Mebel yang Disediakan	10 Unit	15.216.000,00	Kab. Sumedang, Wado, Semua Kel/Desa	PENDAPATAN ASLI DAERAH (PAD)	-	-	-	60.000.000,00	KECAMATAN WADO	
7	01	01	2.07	0006	Pengadaan Peralatan dan Mesin Lainnya											
						Jumlah Unit Peralatan dan Mesin Lainnya yang Disediakan	8 Unit	25.216.200,00	Kab. Sumedang, Wado, Semua Kel/Desa	PENDAPATAN ASLI DAERAH (PAD)	-	-	-	80.000.000,00	KECAMATAN WADO	
7	01	01	2.08		Penyediaan Jasa Penunjang Urusan Pemerintahan Daerah			452.898.300,00			-	-	-	476.000.000,00		
7	01	01	2.08	0002	Penyediaan Jasa Komunikasi, Sumber Daya Air dan Listrik											
						Jumlah Laporan Penyediaan Jasa Komunikasi, Sumber Daya Air dan Listrik yang Disediakan	12 Laporan	32.928.000,00	Kab. Sumedang, Wado, Semua Kel/Desa	PENDAPATAN ASLI DAERAH (PAD)	-	-	-	36.000.000,00	KECAMATAN WADO	

No	Kode					Urusan / Bidang Urusan / Program / Kegiatan / Sub Kegiatan	Indikator Program / Kegiatan / Sub Kegiatan	Capaian Kinerja Dan Kerangka Pendanaan						Kelompok Sasaran	Prakiraan Maju Rencana Tahun 2027		Perangkat Daerah Penanggung Jawab
								Target 2026	Pagu Indikatif (Rp)	Lokasi	Sumber Dana	Prioritas			Target	Pagu Indikatif (Rp)	
												Nasional	Daerah				
7	01	01	2.08	0003	Penyediaan Jasa Peralatan dan Perlengkapan Kantor	Jumlah Laporan Penyediaan Jasa Peralatan dan Perlengkapan Kantor yang Disediakan	1 Laporan	0,00	Kab. Sumedang, Wado, Semua Kel/Desa	PENDAPATAN ASLI DAERAH (PAD)	-	-	-	-	20.000.000,00	KECAMATAN WADO	
7	01	01	2.08	0004	Penyediaan Jasa Pelayanan Umum Kantor	Jumlah Laporan Penyediaan Jasa Pelayanan Umum Kantor yang Disediakan	12 Laporan	419.970.300,00	Kab. Sumedang, Wado, Semua Kel/Desa	PENDAPATAN ASLI DAERAH (PAD)	-	-	-	-	420.000.000,00	KECAMATAN WADO	
7	01	01	2.09		Pemeliharaan Barang Milik Daerah Penunjang Urusan Pemerintahan Daerah	-	-	79.680.800,00	-	-	-	-	-	-	325.000.000,00		
7	01	01	2.09	0002	Penyediaan Jasa Pemeliharaan, Biaya Pemeliharaan, Pajak dan Perizinan Kendaraan Dinas Operasional atau Lapangan	Jumlah Kendaraan Dinas Operasional atau Lapangan yang Dipelihara dan dibayarkan Pajak dan Perizinannya	8 Unit	72.680.800,00	Kab. Sumedang, Wado, Semua Kel/Desa	PENDAPATAN ASLI DAERAH (PAD)	-	-	-	-	100.000.000,00	KECAMATAN WADO	
7	01	01	2.09	0005	Pemeliharaan Mebel	Jumlah Mebel yang Dipelihara	2 Unit	2.000.000,00	Kab. Sumedang, Wado, Semua Kel/Desa	PENDAPATAN ASLI DAERAH (PAD)	-	-	-	-	10.000.000,00	KECAMATAN WADO	
7	01	01	2.09	0006	Pemeliharaan Peralatan dan Mesin Lainnya	Jumlah Peralatan dan Mesin Lainnya yang Dipelihara	8 Unit	5.000.000,00	Kab. Sumedang, Wado, Semua Kel/Desa	PENDAPATAN ASLI DAERAH (PAD)	-	-	-	-	15.000.000,00	KECAMATAN WADO	
7	01	01	2.09	0009	Pemeliharaan/Rehabilitasi Gedung Kantor dan Bangunan Lainnya	Jumlah Gedung Kantor dan Bangunan Lainnya yang Dipelihara/Direhabilitasi	1 Unit	0,00	Kab. Sumedang, Wado, Semua Kel/Desa	PENDAPATAN ASLI DAERAH (PAD)	-	-	-	-	100.000.000,00	KECAMATAN WADO	
7	01	01	2.09	0010	Pemeliharaan/Rehabilitasi Sarana dan Prasarana Gedung Kantor atau Bangunan Lainnya	Jumlah Sarana dan Prasarana Gedung Kantor atau Bangunan Lainnya yang Dipelihara/Direhabilitasi	1 Unit	0,00	Kab. Sumedang, Wado, Semua Kel/Desa	PENDAPATAN ASLI DAERAH (PAD)	-	-	-	-	100.000.000,00	KECAMATAN WADO	
7	01	01	2.11		Administrasi Keuangan dan Operasional Kepala Daerah dan Wakil Kepala Daerah	-	-	0,00	-	-	-	Penguatan Tata Kelola Pemerintahan	-	-	1.876.668.361,00		
7	01	01	2.11	0001	Penyediaan Gaji dan Tunjangan Kepala Daerah dan Wakil Kepala Daerah	Jumlah Orang yang Menerima Gaji dan Tunjangan Kepala Daerah dan Wakil Kepala Daerah	12 Orang/Bulan	0,00	Kab. Sumedang, Wado, Semua Kel/Desa	DANA ALOKASI UMUM (DAU)	-	-	Penguatan Tata Kelola Pemerintahan	-	1.876.668.361,00	KECAMATAN WADO	
276	7	01	02		PROGRAM PENYELENGGARAAN PEMERINTAHAN DAN PELAYANAN PUBLIK	Persentase Masyarakat yang diberikan layanan di Kecamatan	100 Persen	553.499.900,00	-	-	-	-	-	-	596.000.000,00		

No	Kode				Urusan / Bidang Urusan / Program / Kegiatan / Sub Kegiatan	Indikator Program / Kegiatan / Sub Kegiatan	Capaian Kinerja Dan Kerangka Pendanaan					Kelompok Sasaran	Prakiraan Maju Rencana Tahun 2027		Perangkat Daerah Penanggung Jawab	
							Target 2026	Pagu Indikatif (Rp)	Lokasi	Sumber Dana	Prioritas		Target	Pagu Indikatif (Rp)		
											Nasional					Daerah
7	01	02	2.01		Koordinasi Penyelenggaraan Kegiatan Pemerintahan di Tingkat Kecamatan	Meningkatnya Koordinasi Penyelenggaraan Kegiatan Pemerintahan di Tingkat Kecamatan	100 Persen	29.999.900,00			Memperkuat pembangunan sumber daya manusia (SDM), sains, teknologi, pendidikan, kesehatan, prestasi olahraga, kesetaraan gender, serta penguatan peran perempuan, pemuda (generasi milenial dan generasi Z), dan penyandang disabilitas.	Penguatan Tata Kelola Pemerintahan	Masyarakat Kecamatan Wado	-	50.000.000,00	
7	01	02	2.01	0001	Koordinasi/Sinergi Perencanaan dan Pelaksanaan Kegiatan Pemerintahan dengan Perangkat Daerah dan Instansi Vertikal Terkait											
					Jumlah Laporan Koordinasi/Sinergi Perencanaan dan Pelaksanaan Kegiatan Pemerintahan dengan Perangkat Daerah dan Instansi Vertikal Terkait	12 Laporan	14.999.900,00	Kab. Sumedang, Wado, Semua Kel/Desa	DANA ALOKASI UMUM (DAU)	Memperkuat pembangunan sumber daya manusia (SDM), sains, teknologi, pendidikan, kesehatan, prestasi olahraga, kesetaraan gender, serta penguatan peran perempuan, pemuda (generasi milenial dan generasi Z), dan penyandang disabilitas.	Penguatan Tata Kelola Pemerintahan	Masyarakat Kecamatan Wado	-	20.000.000,00	KECAMATAN WADO	
7	01	02	2.01	0002	Peningkatan Efektifitas Kegiatan Pemerintahan di Tingkat Kecamatan											
					Jumlah Dokumen Peningkatan Efektifitas Kegiatan Pemerintahan di Tingkat Kecamatan	1 Dokumen	15.000.000,00	Kab. Sumedang, Wado, Semua Kel/Desa	DANA ALOKASI UMUM (DAU)	Memperkuat pembangunan sumber daya manusia (SDM), sains, teknologi, pendidikan, kesehatan, prestasi olahraga, kesetaraan gender, serta penguatan peran perempuan, pemuda (generasi milenial dan generasi Z), dan penyandang disabilitas.	Penguatan Tata Kelola Pemerintahan	Masyarakat Kecamatan Wado	-	30.000.000,00	KECAMATAN WADO	
7	01	02	2.02		Penyelenggaraan Urusan Pemerintahan yang Tidak Dilaksanakan oleh Unit Kerja Perangkat Daerah yang Ada di Kecamatan	-	25.000.000,00			-	Penguatan Tata Kelola Pemerintahan	-	-	70.000.000,00		
7	01	02	2.02	0003	Peningkatan Efektifitas Pelaksanaan Pelayanan kepada Masyarakat di Wilayah Kecamatan											
					Jumlah Laporan Pelaksanaan Pelayanan kepada Masyarakat di Wilayah Kecamatan	6 Laporan	25.000.000,00	Kab. Sumedang, Wado, Semua Kel/Desa	DANA ALOKASI UMUM (DAU)	-	Penguatan Tata Kelola Pemerintahan	-	-	70.000.000,00	KECAMATAN WADO	
7	01	02	2.04		Pelaksanaan Urusan Pemerintahan yang Dilimpahkan kepada Camat	-	498.500.000,00			-	Penguatan Tata Kelola Pemerintahan	-	-	476.000.000,00		
7	01	02	2.04	0003	Pelaksanaan Urusan Pemerintahan yang Terkait dengan Kewenangan Lain yang Dilimpahkan											
					Jumlah Laporan Pelaksanaan Kewenangan Lain yang Dilimpahkan	12 Laporan	498.500.000,00	Kab. Sumedang, Wado, Semua Kel/Desa	DANA ALOKASI UMUM (DAU)	-	Penguatan Tata Kelola Pemerintahan	-	-	476.000.000,00	KECAMATAN WADO	
277	7	01	03		PROGRAM PEMBERDAYAAN MASYARAKAT DESA DAN KELURAHAN	Persentase Lembaga Masyarakatan yang Aktif	100 Persen	181.199.600,00					-	350.020.000,00		

No	Kode				Urusan / Bidang Urusan / Program / Kegiatan / Sub Kegiatan	Indikator Program / Kegiatan / Sub Kegiatan	Capaian Kinerja Dan Kerangka Pendanaan					Kelompok Sasaran	Prakiraan Maju Rencana Tahun 2027		Perangkat Daerah Penanggung Jawab	
							Target 2026	Pagu Indikatif (Rp)	Lokasi	Sumber Dana	Prioritas		Target	Pagu Indikatif (Rp)		
											Nasional					Daerah
7	01	03	2.01		Koordinasi Kegiatan Pemberdayaan Desa	Persentase Koordinasi Kegiatan Pemberdayaan Desa	100 Persen	86.000.000,00			Membangun dari desa dan dari bawah untuk pertumbuhan ekonomi, pemerataan ekonomi dan pemerantasan kemiskinan.	Penguatan Tata Kelola Pemerintahan	Masyarakat Kecamatan Wado	-	180.020.000,00	
7	01	03	2.01	0001	Peningkatan Partisipasi Masyarakat dalam Forum Musyawarah Perencanaan Pembangunan di Desa											
					Jumlah Lembaga Kemasyarakatan yang Berpartisipasi dalam Forum Musyawarah Perencanaan Pembangunan di Desa	6 Lembaga Kemasyarakatan	3.000.000,00	Kab. Sumedang, Wado, Semua Kel/Desa	DANA ALOKASI UMUM (DAU)	Membangun dari desa dan dari bawah untuk pertumbuhan ekonomi, pemerataan ekonomi dan pemerantasan kemiskinan.	Penguatan Tata Kelola Pemerintahan	Masyarakat Kecamatan Wado	-	20.000,00	KECAMATAN WADO	
7	01	03	2.01	0003	Peningkatan Efektifitas Kegiatan Pemberdayaan Masyarakat di Wilayah Kecamatan											
					Jumlah Laporan Peningkatan Efektivitas Kegiatan Pemberdayaan Masyarakat di Wilayah Kecamatan	2 Laporan	83.000.000,00	Kab. Sumedang, Wado, Semua Kel/Desa	DANA ALOKASI UMUM (DAU)	Membangun dari desa dan dari bawah untuk pertumbuhan ekonomi, pemerataan ekonomi dan pemerantasan kemiskinan.	Penguatan Tata Kelola Pemerintahan	Masyarakat Kecamatan Wado	-	180.000.000,00	KECAMATAN WADO	
7	01	03	2.03		Pemberdayaan Lembaga Kemasyarakatan Tingkat Kecamatan	-	95.199.600,00			-	Penguatan Tata Kelola Pemerintahan	-	-	170.000.000,00		
7	01	03	2.03	0001	Penyelenggaraan Lembaga Kemasyarakatan											
					Jumlah Lembaga Kemasyarakatan yang Diseenggarakan	3 Lembaga Kemasyarakatan	20.000.000,00	Kab. Sumedang, Wado, Semua Kel/Desa	DANA ALOKASI UMUM (DAU)	-	Penguatan Tata Kelola Pemerintahan	-	-	50.000.000,00	KECAMATAN WADO	
7	01	03	2.03	0002	Peningkatan Kapasitas Lembaga Kemasyarakatan											
					Jumlah Lembaga Kemasyarakatan yang Ditingkatkan Kapasitasnya	3 Lembaga Kemasyarakatan	45.000.000,00	Kab. Sumedang, Wado, Semua Kel/Desa	DANA ALOKASI UMUM (DAU)	-	Penguatan Tata Kelola Pemerintahan	-	-	60.000.000,00	KECAMATAN WADO	
7	01	03	2.03	0004	Fasilitasi Pengembangan Usaha Ekonomi Masyarakat											
					Jumlah Laporan Fasilitasi Pengembangan Usaha Ekonomi Masyarakat	3 Laporan	30.199.600,00	Kab. Sumedang, Wado, Semua Kel/Desa	DANA ALOKASI UMUM (DAU)	-	Penguatan Tata Kelola Pemerintahan	-	-	60.000.000,00	KECAMATAN WADO	
278	7	01	04		PROGRAM KOORDINASI KETENTRAMAN DAN KETERTIBAN UMUM	Persentase Gangguan Ketentraman dan Ketertiban Umum yang diselesaikan	100 Persen	30.000.000,00					-	75.000.000,00		
7	01	04	2.01		Koordinasi Upaya Penyelenggaraan Ketentraman dan Ketertiban Umum	Persentase Koordinasi dalam Upaya Penyelenggaraan Ketentraman dan Ketertiban Umum	100 Persen	30.000.000,00			Memperkokoh ideologi Pancasila, demokrasi, dan hak asasi manusia (HAM).	Penguatan Tata Kelola Pemerintahan	Masyarakat Kecamatan Wado	-	75.000.000,00	
7	01	04	2.01	0001	Sinergitas dengan Kepolisian Negara Republik Indonesia, Tentara Nasional Indonesia dan Instansi Vertikal di Wilayah Kecamatan											
					Jumlah Laporan Hasil Sinergitas dengan Kepolisian Negara Republik Indonesia, Tentara Nasional Indonesia dan Instansi Vertikal di Wilayah Kecamatan	3 Laporan	30.000.000,00	Kab. Sumedang, Wado, Semua Kel/Desa	DANA ALOKASI UMUM (DAU)	Memperkokoh ideologi Pancasila, demokrasi, dan hak asasi manusia (HAM).	Penguatan Tata Kelola Pemerintahan	Masyarakat Kecamatan Wado	-	75.000.000,00	KECAMATAN WADO	
279	7	01	05		PROGRAM PENYELENGGARAAN URUSAN PEMERINTAHAN UMUM	-	-	75.000.000,00					-	50.000.000,00		
7	01	05	2.01		Penyelenggaraan Urusan Pemerintahan Umum Sesuai Penugasan Kepala Daerah	-	-	75.000.000,00			-	-	-	50.000.000,00		
7	01	05	2.01	0008	Pelaksanaan Tugas Forum Koordinasi Pimpinan di Kecamatan											

No	Kode					Urusan / Bidang Urusan / Program / Kegiatan / Sub Kegiatan	Indikator Program / Kegiatan / Sub Kegiatan	Capaian Kinerja Dan Kerangka Pendanaan						Kelompok Sasaran	Prakiraan Maju Rencana Tahun 2027		Perangkat Daerah Penanggung Jawab
								Target 2026	Pagu Indikatif (Rp)	Lokasi	Sumber Dana	Prioritas			Target	Pagu Indikatif (Rp)	
												Nasional	Daerah				
						Jumlah Dokumen Tugas Forum Koordinasi Pimpinan di Kecamatan	6 Dokumen	75.000.000,00	Kab. Sumedang, Wado, Semua Kel/Desa	DANA ALOKASI UMUM (DAU)	-	-	-		50.000.000,00	KECAMATAN WADO	
280	7	01	06			PROGRAM PEMBINAAN DAN PENGAWASAN PEMERINTAHAN DESA	Persentase Desa dengan Nilai SAKIP Desa Minimal Berkategori Baik	A Poin	81.072.600,00					-	232.500.000,00		
	7	01	06	2.01		Fasilitasi, Rekomendasi dan Koordinasi Pembinaan dan Pengawasan Pemerintahan Desa	Persentase Pelaksanaan Fasilitasi, Rekomendasi dan Koordinasi Pembinaan dan Pengawasan Pemerintahan Desa	100 Persen	81.072.600,00			Memperkuat pembangunan sumber daya manusia (SDM), sains, teknologi, pendidikan, kesehatan, prestasi olahraga, kesetaraan gender, serta penguatan peran perempuan, pemuda (generasi milenial dan generasi Z), dan penyandang disabilitas.	-	Masyarakat Kecamatan Wado		232.500.000,00	
	7	01	06	2.01	0002	Fasilitasi Administrasi Tata Pemerintahan Desa											
						Jumlah Dokumen yang Difasilitasi dalam rangka Administrasi Tata Pemerintahan Desa	2 Dokumen	25.000.000,00	Kab. Sumedang, Wado, Semua Kel/Desa	DANA ALOKASI UMUM (DAU)	Memperkuat pembangunan sumber daya manusia (SDM), sains, teknologi, pendidikan, kesehatan, prestasi olahraga, kesetaraan gender, serta penguatan peran perempuan, pemuda (generasi milenial dan generasi Z), dan penyandang disabilitas.	-	Masyarakat Kecamatan Wado		27.500.000,00	KECAMATAN WADO	
	7	01	06	2.01	0003	Fasilitasi Pengelolaan Keuangan Desa dan Pendayagunaan Aset Desa											
						Jumlah Dokumen yang Difasilitasi dalam rangka Pengelolaan Keuangan Desa dan Pendayagunaan Aset Desa	2 Dokumen	15.000.000,00	Kab. Sumedang, Wado, Semua Kel/Desa	DANA ALOKASI UMUM (DAU)	Memperkuat pembangunan sumber daya manusia (SDM), sains, teknologi, pendidikan, kesehatan, prestasi olahraga, kesetaraan gender, serta penguatan peran perempuan, pemuda (generasi milenial dan generasi Z), dan penyandang disabilitas.	-	Masyarakat Kecamatan Wado		50.000.000,00	KECAMATAN WADO	
	7	01	06	2.01	0006	Fasilitasi Pelaksanaan Pemilihan Kepala Desa											
						Jumlah Dokumen Fasilitasi dalam rangka Pelaksanaan Pemilihan Kepala Desa	1 Dokumen	15.072.400,00	Kab. Sumedang, Wado, Semua Kel/Desa	DANA ALOKASI UMUM (DAU)	Memperkuat pembangunan sumber daya manusia (SDM), sains, teknologi, pendidikan, kesehatan, prestasi olahraga, kesetaraan gender, serta penguatan peran perempuan, pemuda (generasi milenial dan generasi Z), dan penyandang disabilitas.	-	Masyarakat Kecamatan Wado		30.000.000,00	KECAMATAN WADO	
	7	01	06	2.01	0007	Fasilitasi Pelaksanaan Tugas dan Fungsi Badan Permusyawaratan Desa											

No	Kode					Urusan / Bidang Urusan / Program / Kegiatan / Sub Kegiatan	Indikator Program / Kegiatan / Sub Kegiatan	Capaian Kinerja Dan Kerangka Pendanaan					Kelompok Sasaran	Prakiraan Maju Rencana Tahun 2027		Perangkat Daerah Penanggung Jawab	
								Target 2026	Pagu Indikatif (Rp)	Lokasi	Sumber Dana	Prioritas		Target	Pagu Indikatif (Rp)		
												Nasional					Daerah
						Jumlah Dokumen Fasilitasi dalam rangka Pelaksanaan Tugas dan Fungsi Badan Permusyawaratan Desa	Jumlah Dokumen Fasilitasi dalam rangka Pelaksanaan Tugas dan Fungsi Badan Permusyawaratan Desa	1 Dokumen	11.000.000,00	Kab. Sumedang, Wado, Semua Kel/Desa	DANA ALOKASI UMUM (DAU)	Memperkuat pembangunan sumber daya manusia (SDM), sains, teknologi, pendidikan, kesehatan, prestasi olahraga, kesetaraan gender, serta penguatan peran perempuan, pemuda (generasi milenial dan generasi Z), dan penyandang disabilitas.	-	Masyarakat Kecamatan Wado	25.000.000,00	KECAMATAN WADO	
7	01	06	2.01	0009	Fasilitasi Sinkronisasi Perencanaan Pembangunan Daerah dengan Pembangunan Desa												
						Jumlah Dokumen Sinkronisasi Perencanaan Pembangunan Daerah dengan Pembangunan Desa	Jumlah Dokumen Sinkronisasi Perencanaan Pembangunan Daerah dengan Pembangunan Desa	1 Dokumen	5.000.200,00	Kab. Sumedang, Wado, Semua Kel/Desa	DANA ALOKASI UMUM (DAU)	Memperkuat pembangunan sumber daya manusia (SDM), sains, teknologi, pendidikan, kesehatan, prestasi olahraga, kesetaraan gender, serta penguatan peran perempuan, pemuda (generasi milenial dan generasi Z), dan penyandang disabilitas.	-	Masyarakat Kecamatan Wado	25.000.000,00	KECAMATAN WADO	
7	01	06	2.01	0012	Fasilitasi Pelaksanaan Tugas, Fungsi, dan Kewajiban Lembaga Kemasyarakatan												
						Jumlah Dokumen Fasilitasi dalam rangka Pelaksanaan Tugas, Fungsi, dan Kewajiban Lembaga Kemasyarakatan	Jumlah Dokumen Fasilitasi dalam rangka Pelaksanaan Tugas, Fungsi, dan Kewajiban Lembaga Kemasyarakatan	1 Dokumen	5.000.000,00	Kab. Sumedang, Wado, Semua Kel/Desa	DANA ALOKASI UMUM (DAU)	Memperkuat pembangunan sumber daya manusia (SDM), sains, teknologi, pendidikan, kesehatan, prestasi olahraga, kesetaraan gender, serta penguatan peran perempuan, pemuda (generasi milenial dan generasi Z), dan penyandang disabilitas.	-	Masyarakat Kecamatan Wado	25.000.000,00	KECAMATAN WADO	
7	01	06	2.01	0017	Koordinasi Pendampingan Desa di Wilayahnya												
						Jumlah Laporan Hasil Koordinasi Pendampingan Desa di Wilayahnya	Jumlah Laporan Hasil Koordinasi Pendampingan Desa di Wilayahnya	1 Laporan	5.000.000,00	Kab. Sumedang, Wado, Semua Kel/Desa	DANA ALOKASI UMUM (DAU)	Memperkuat pembangunan sumber daya manusia (SDM), sains, teknologi, pendidikan, kesehatan, prestasi olahraga, kesetaraan gender, serta penguatan peran perempuan, pemuda (generasi milenial dan generasi Z), dan penyandang disabilitas.	-	Masyarakat Kecamatan Wado	50.000.000,00	KECAMATAN WADO	
						Kecamatan Jatinunggal			3.851.716.300,00						5.046.939.000,00		
7					UNSUR KEWILAYAHAN												
7	01				KECAMATAN												
281	7	01	01		PROGRAM PENUNJANG URUSAN PEMERINTAHAN DAERAH KABUPATEN/KOTA	Nilai SAKIP Perangkat Daerah	84,50 Nilai	2.932.907.800,00							3.733.439.000,00		
	7	01	01	2.01	Perencanaan, Penganggaran, dan Evaluasi Kinerja Perangkat Daerah	Jumlah Dokumen Perencanaan, Penganggaran, dan Evaluasi Kinerja Perangkat Daerah	9 Dokumen	90.617.400,00				Memperkuat reformasi politik, hukum dan birokrasi, serta memperkuat pencegahan dan pemberantasan korupsi, narkoba, judi, dan penyeludupan.	Penguatan Tata Kelola Pemerintahan	Aparatur Pemerintah Kecamatan Jatinunggal	174.000.000,00		

No	Kode					Urusan / Bidang Urusan / Program / Kegiatan / Sub Kegiatan	Indikator Program / Kegiatan / Sub Kegiatan	Capaian Kinerja Dan Kerangka Pendanaan					Kelompok Sasaran	Prakiraan Maju Rencana Tahun 2027		Perangkat Daerah Penanggung Jawab	
								Target 2026	Pagu Indikatif (Rp)	Lokasi	Sumber Dana	Prioritas		Target	Pagu Indikatif (Rp)		
												Nasional					Daerah
7	01	01	2.01	0001	Penyusunan Dokumen Perencanaan Perangkat Daerah												
					Jumlah Dokumen Perencanaan Perangkat Daerah	2 Dokumen	5.000.000,00	Kab. Sumedang, Jatinunggal, Semua Kel/Desa	PENDAPATAN ASLI DAERAH (PAD)	Memperkuat reformasi politik, hukum dan birokrasi, serta memperkuat pencegahan dan pemberantasan korupsi, narkoba, judi, dan penyeludupan.	Penguatan Tata Kelola Pemerintahan	Aparatur Pemerintah Kecamatan Jatinunggal		10.000.000,00	KECAMATAN JATINUNGGAL		
7	01	01	2.01	0002	Koordinasi dan Penyusunan Dokumen RKA-SKPD												
					Jumlah Dokumen RKA-SKPD dan Laporan Hasil Koordinasi Penyusunan Dokumen RKA-SKPD	1 Dokumen	5.000.000,00	Kab. Sumedang, Jatinunggal, Semua Kel/Desa	PENDAPATAN ASLI DAERAH (PAD)	Memperkuat reformasi politik, hukum dan birokrasi, serta memperkuat pencegahan dan pemberantasan korupsi, narkoba, judi, dan penyeludupan.	Penguatan Tata Kelola Pemerintahan	Aparatur Pemerintah Kecamatan Jatinunggal		11.000.000,00	KECAMATAN JATINUNGGAL		
7	01	01	2.01	0003	Koordinasi dan Penyusunan Dokumen Perubahan RKA-SKPD												
					Jumlah Dokumen Perubahan RKA-SKPD dan Laporan Hasil Koordinasi Penyusunan Dokumen Perubahan RKA-SKPD	1 Dokumen	4.617.400,00	Kab. Sumedang, Jatinunggal, Semua Kel/Desa	PENDAPATAN ASLI DAERAH (PAD)	Memperkuat reformasi politik, hukum dan birokrasi, serta memperkuat pencegahan dan pemberantasan korupsi, narkoba, judi, dan penyeludupan.	Penguatan Tata Kelola Pemerintahan	Aparatur Pemerintah Kecamatan Jatinunggal		8.000.000,00	KECAMATAN JATINUNGGAL		
7	01	01	2.01	0004	Koordinasi dan Penyusunan DPA-SKPD												
					Jumlah Dokumen DPA-SKPD dan Laporan Hasil Koordinasi Penyusunan Dokumen DPA-SKPD	1 Dokumen	2.500.000,00	Kab. Sumedang, Jatinunggal, Semua Kel/Desa	PENDAPATAN ASLI DAERAH (PAD)	Memperkuat reformasi politik, hukum dan birokrasi, serta memperkuat pencegahan dan pemberantasan korupsi, narkoba, judi, dan penyeludupan.	Penguatan Tata Kelola Pemerintahan	Aparatur Pemerintah Kecamatan Jatinunggal		8.500.000,00	KECAMATAN JATINUNGGAL		
7	01	01	2.01	0005	Koordinasi dan Penyusunan Perubahan DPA- SKPD												
					Jumlah Dokumen Perubahan DPA-SKPD dan Laporan Hasil Koordinasi Penyusunan Dokumen Perubahan DPA-SKPD	1 Dokumen	2.500.000,00	Kab. Sumedang, Jatinunggal, Semua Kel/Desa	PENDAPATAN ASLI DAERAH (PAD)	Memperkuat reformasi politik, hukum dan birokrasi, serta memperkuat pencegahan dan pemberantasan korupsi, narkoba, judi, dan penyeludupan.	Penguatan Tata Kelola Pemerintahan	Aparatur Pemerintah Kecamatan Jatinunggal		8.500.000,00	KECAMATAN JATINUNGGAL		
7	01	01	2.01	0006	Koordinasi dan Penyusunan Laporan Capaian Kinerja dan Ikhtisar Realisasi Kinerja SKPD												
					Jumlah Laporan Capaian Kinerja dan Ikhtisar Realisasi Kinerja SKPD dan Laporan Hasil Koordinasi Penyusunan Laporan Capaian Kinerja dan Ikhtisar Realisasi Kinerja SKPD	10 Laporan	18.500.000,00	Kab. Sumedang, Jatinunggal, Semua Kel/Desa	PENDAPATAN ASLI DAERAH (PAD)	Memperkuat reformasi politik, hukum dan birokrasi, serta memperkuat pencegahan dan pemberantasan korupsi, narkoba, judi, dan penyeludupan.	Penguatan Tata Kelola Pemerintahan	Aparatur Pemerintah Kecamatan Jatinunggal		68.000.000,00	KECAMATAN JATINUNGGAL		
7	01	01	2.01	0007	Evaluasi Kinerja Perangkat Daerah												
					Jumlah Laporan Evaluasi Kinerja Perangkat Daerah	4 Laporan	2.500.000,00	Kab. Sumedang, Jatinunggal, Semua Kel/Desa	PENDAPATAN ASLI DAERAH (PAD)	Memperkuat reformasi politik, hukum dan birokrasi, serta memperkuat pencegahan dan pemberantasan korupsi, narkoba, judi, dan penyeludupan.	Penguatan Tata Kelola Pemerintahan	Aparatur Pemerintah Kecamatan Jatinunggal		5.000.000,00	KECAMATAN JATINUNGGAL		
7	01	01	2.01	0010	Pelaksanaan Forum Perangkat Daerah Berdasarkan Bidang Urusan yang Diampu dalam Rangka Penyusunan Dokumen Perencanaan Perangkat Daerah												

No	Kode					Urusan / Bidang Urusan / Program / Kegiatan / Sub Kegiatan	Indikator Program / Kegiatan / Sub Kegiatan	Capaian Kinerja Dan Kerangka Pendanaan					Kelompok Sasaran	Prakiraan Maju Rencana Tahun 2027		Perangkat Daerah Penanggung Jawab	
								Target 2026	Pagu Indikatif (Rp)	Lokasi	Sumber Dana	Prioritas		Target	Pagu Indikatif (Rp)		
												Nasional					Daerah
						Jumlah Berita Acara Hasil Forum Perangkat Daerah Berdasarkan Bidang Urusan yang Diampu dalam Rangka Penyusunan Dokumen Perencanaan Perangkat Daerah	2 Berita Acara	50.000.000,00	Kab. Sumedang, Jatinunggal, Semua Kel/Desa	PENDAPATAN ASLI DAERAH (PAD)	Memperkuat reformasi politik, hukum dan birokrasi, serta memperkuat pencegahan dan pemberantasan korupsi, narkoba, judi, dan penyeludupan.	Penguatan Tata Kelola Pemerintahan	Aparatur Pemerintah Kecamatan Jatinunggal		50.000.000,00	KECAMATAN JATINUNGGAL	
7	01	01	2.01	0011	Penyusunan Dokumen Perencanaan Urusan Selain Renstra PD dan Renja PD												
						Jumlah Dokumen Perencanaan Urusan Selain Renstra PD dan Renja PD yang disusun	1 Dokumen	0,00	Kab. Sumedang, Jatinunggal, Semua Kel/Desa	PENDAPATAN ASLI DAERAH (PAD)	Memperkuat reformasi politik, hukum dan birokrasi, serta memperkuat pencegahan dan pemberantasan korupsi, narkoba, judi, dan penyeludupan.	-	Aparatur Pemerintah Kecamatan Jatinunggal		5.000.000,00	KECAMATAN JATINUNGGAL	
7	01	01	2.02		Administrasi Keuangan Perangkat Daerah	Jumlah Dokumen Administrasi Keuangan Perangkat Daerah	4 Dokumen	2.128.189.000,00			Memperkuat reformasi politik, hukum dan birokrasi, serta memperkuat pencegahan dan pemberantasan korupsi, narkoba, judi, dan penyeludupan.	-	Aparatur Pemerintah Kecamatan Jatinunggal		2.152.589.000,00		
7	01	01	2.02	0001	Penyediaan Gaji dan Tunjangan ASN												
						Jumlah Orang yang Menerima Gaji dan Tunjangan ASN	14 Orang/bulan	2.122.089.000,00	Kab. Sumedang, Jatinunggal, Semua Kel/Desa	PENDAPATAN ASLI DAERAH (PAD), DANA ALOKASI UMUM (DAU)	Memperkuat reformasi politik, hukum dan birokrasi, serta memperkuat pencegahan dan pemberantasan korupsi, narkoba, judi, dan penyeludupan.	-	Aparatur Pemerintah Kecamatan Jatinunggal		2.122.089.000,00	KECAMATAN JATINUNGGAL	
7	01	01	2.02	0003	Pelaksanaan Penatausahaan dan												
						Jumlah Dokumen Penatausahaan dan Pengujian/Verifikasi Keuangan SKPD	12 Dokumen	2.100.000,00	Kab. Sumedang, Jatinunggal, Semua Kel/Desa	PENDAPATAN ASLI DAERAH (PAD)	Memperkuat reformasi politik, hukum dan birokrasi, serta memperkuat pencegahan dan pemberantasan korupsi, narkoba, judi, dan penyeludupan.	Penguatan Tata Kelola Pemerintahan	Aparatur Pemerintah Kecamatan Jatinunggal		5.500.000,00	KECAMATAN JATINUNGGAL	
7	01	01	2.02	0006	Pengelolaan dan Penyiapan Bahan Tanggapan Pemeriksaan												
						Jumlah Dokumen Bahan Tanggapan Pemeriksaan dan Tindak Lanjut Pemeriksaan	2 Dokumen	0,00	Kab. Sumedang, Jatinunggal, Semua Kel/Desa	PENDAPATAN ASLI DAERAH (PAD)	Memperkuat reformasi politik, hukum dan birokrasi, serta memperkuat pencegahan dan pemberantasan korupsi, narkoba, judi, dan penyeludupan.	-	Aparatur Pemerintah Kecamatan Jatinunggal		5.000.000,00	KECAMATAN JATINUNGGAL	
7	01	01	2.02	0007	Koordinasi dan Penyusunan Laporan Keuangan Bulanan/ Triwulanan/ Semesteran SKPD												
						Jumlah Laporan Keuangan Bulanan/ Triwulanan/ Semesteran SKPD dan Laporan Koordinasi Penyusunan Laporan Keuangan Bulanan/Triwulanan/ Semesteran SKPD	12 Laporan	4.000.000,00	Kab. Sumedang, Jatinunggal, Semua Kel/Desa	PENDAPATAN ASLI DAERAH (PAD)	Memperkuat reformasi politik, hukum dan birokrasi, serta memperkuat pencegahan dan pemberantasan korupsi, narkoba, judi, dan penyeludupan.	Penguatan Tata Kelola Pemerintahan	Aparatur Pemerintah Kecamatan Jatinunggal		20.000.000,00	KECAMATAN JATINUNGGAL	

No	Kode				Urusan / Bidang Urusan / Program / Kegiatan / Sub Kegiatan	Indikator Program / Kegiatan / Sub Kegiatan	Capaian Kinerja Dan Kerangka Pendanaan					Kelompok Sasaran	Prakiraan Maju Rencana Tahun 2027		Perangkat Daerah Penanggung Jawab		
							Target 2026	Pagu Indikatif (Rp)	Lokasi	Sumber Dana	Prioritas		Target	Pagu Indikatif (Rp)			
											Nasional					Daerah	
7	01	01	2.03		Administrasi Barang Milik Daerah pada Perangkat Daerah	Jumlah Laporan Administrasi Barang Milik Daerah pada Perangkat Daerah	3 Laporan	12.740.000,00				Memperkuat reformasi politik, hukum dan birokrasi, serta memperkuat pencegahan korupsi, narkoba, judi, dan penyeludupan.	Penguatan Tata Kelola Pemerintahan	Aparatur Pemerintah Kecamatan Jatinunggal	-	34.500.000,00	
7	01	01	2.03	0001	Penyusunan Perencanaan Kebutuhan Barang Milik Daerah SKPD												
						Jumlah Rencana Kebutuhan Barang Milik Daerah SKPD	2 Dokumen	2.240.000,00	Kab. Sumedang, Jatinunggal, Semua Kel/Desa	PENDAPATAN ASLI DAERAH (PAD)	Memperkuat reformasi politik, hukum dan birokrasi, serta memperkuat pencegahan dan pemberantasan korupsi, narkoba, judi, dan penyeludupan.	Penguatan Tata Kelola Pemerintahan	Aparatur Pemerintah Kecamatan Jatinunggal	-	12.000.000,00	KECAMATAN JATINUNGGAL	
7	01	01	2.03	0005	Rekonsiliasi dan Penyusunan Laporan Barang Milik Daerah pada SKPD												
						Jumlah Laporan Rekonsiliasi dan Penyusunan Laporan Barang Milik Daerah pada SKPD	12 Laporan	8.000.000,00	Kab. Sumedang, Jatinunggal, Semua Kel/Desa	PENDAPATAN ASLI DAERAH (PAD)	Memperkuat reformasi politik, hukum dan birokrasi, serta memperkuat pencegahan dan pemberantasan korupsi, narkoba, judi, dan penyeludupan.	Penguatan Tata Kelola Pemerintahan	Aparatur Pemerintah Kecamatan Jatinunggal	-	16.500.000,00	KECAMATAN JATINUNGGAL	
7	01	01	2.03	0006	Penatausahaan Barang Milik Daerah pada SKPD												
						Jumlah Laporan Penatausahaan Barang Milik Daerah pada SKPD	4 Laporan	2.500.000,00	Kab. Sumedang, Jatinunggal, Semua Kel/Desa	PENDAPATAN ASLI DAERAH (PAD)	Memperkuat reformasi politik, hukum dan birokrasi, serta memperkuat pencegahan dan pemberantasan korupsi, narkoba, judi, dan penyeludupan.	Penguatan Tata Kelola Pemerintahan	Aparatur Pemerintah Kecamatan Jatinunggal	-	6.000.000,00	KECAMATAN JATINUNGGAL	
7	01	01	2.05		Administrasi Kepegawaian Perangkat Daerah	-	-	0,00			-	-	-	-	85.500.000,00		
7	01	01	2.05	0002	Pengadaan Pakaian Dinas beserta Atribut Kelengkapannya												
						Jumlah Paket Pakaian Dinas beserta Atribut Kelengkapan	2 Paket	0,00	Kab. Sumedang, Jatinunggal, Semua Kel/Desa	PENDAPATAN ASLI DAERAH (PAD)	-	-	-	-	55.000.000,00	KECAMATAN JATINUNGGAL	
7	01	01	2.05	0003	Pendataan dan Pengolahan Administrasi Kepegawaian												
						Jumlah Dokumen Pendataan dan Pengolahan Administrasi Kepegawaian	4 Dokumen	0,00	Kab. Sumedang, Jatinunggal, Semua Kel/Desa	PENDAPATAN ASLI DAERAH (PAD)	-	-	-	-	10.500.000,00	KECAMATAN JATINUNGGAL	
7	01	01	2.05	0010	Sosialisasi Peraturan Perundang-Undangan												
						Jumlah Orang yang Mengikuti Sosialisasi Peraturan Perundang-Undangan	30 Orang	0,00	Kab. Sumedang, Jatinunggal, Semua Kel/Desa	PENDAPATAN ASLI DAERAH (PAD)	-	-	-	-	20.000.000,00	KECAMATAN JATINUNGGAL	
7	01	01	2.06		Administrasi Umum Perangkat Daerah	Persentase Pemenuhan Pengelolaan Administrasi Umum Perangkat Daerah	100 Persen	38.625.400,00			Memperkuat reformasi politik, hukum dan birokrasi, serta memperkuat pencegahan dan pemberantasan korupsi, narkoba, judi, dan penyeludupan.	Penguatan Tata Kelola Pemerintahan	Aparatur Pemerintah Kecamatan Jatinunggal	-	205.000.000,00		
7	01	01	2.06	0002	Penyediaan Peralatan dan Perlengkapan Kantor												

No	Kode					Urusan / Bidang Urusan / Program / Kegiatan / Sub Kegiatan	Indikator Program / Kegiatan / Sub Kegiatan	Capaian Kinerja Dan Kerangka Pendanaan						Kelompok Sasaran	Prakiraan Maju Rencana Tahun 2027		Perangkat Daerah Penanggung Jawab
								Target 2026	Pagu Indikatif (Rp)	Lokasi	Sumber Dana	Prioritas			Target	Pagu Indikatif (Rp)	
												Nasional	Daerah				
						Jumlah Paket Peralatan dan Perlengkapan Kantor yang Disediakan	1 Paket	15.625.400,00	Kab. Sumedang, Jatinunggal, Semua Kel/Desa	PENDAPATAN ASLI DAERAH (PAD)	Memperkuat reformasi politik, hukum dan birokrasi, serta memperkuat pencegahan dan pemberantasan korupsi, narkoba, judi, dan penyeludupan.	Penguatan Tata Kelola Pemerintahan	Aparatur Pemerintah Kecamatan Jatinunggal		50.000.000,00	KECAMATAN JATINUNGGAL	
7	01	01	2.06	0003	Penyediaan Peralatan Rumah Tangga												
						Jumlah Paket Peralatan Rumah Tangga yang Disediakan	1 Paket	0,00	Kab. Sumedang, Jatinunggal, Semua Kel/Desa	PENDAPATAN ASLI DAERAH (PAD)	Memperkuat reformasi politik, hukum dan birokrasi, serta memperkuat pencegahan dan pemberantasan korupsi, narkoba, judi, dan penyeludupan.	-	Aparatur Pemerintah Kecamatan Jatinunggal		15.000.000,00	KECAMATAN JATINUNGGAL	
7	01	01	2.06	0004	Penyediaan Bahan Logistik Kantor												
						Jumlah Paket Bahan Logistik Kantor yang Disediakan	2 Paket	10.000.000,00	Kab. Sumedang, Jatinunggal, Semua Kel/Desa	PENDAPATAN ASLI DAERAH (PAD)	Memperkuat reformasi politik, hukum dan birokrasi, serta memperkuat pencegahan dan pemberantasan korupsi, narkoba, judi, dan penyeludupan.	Penguatan Tata Kelola Pemerintahan	Aparatur Pemerintah Kecamatan Jatinunggal		45.000.000,00	KECAMATAN JATINUNGGAL	
7	01	01	2.06	0005	Penyediaan Barang Cetak dan Penggandaan												
						Jumlah Paket Barang Cetak dan Penggandaan yang Disediakan	1 Paket	10.000.000,00	Kab. Sumedang, Jatinunggal, Semua Kel/Desa	PENDAPATAN ASLI DAERAH (PAD)	Memperkuat reformasi politik, hukum dan birokrasi, serta memperkuat pencegahan dan pemberantasan korupsi, narkoba, judi, dan penyeludupan.	Penguatan Tata Kelola Pemerintahan	Aparatur Pemerintah Kecamatan Jatinunggal		20.000.000,00	KECAMATAN JATINUNGGAL	
7	01	01	2.06	0006	Penyediaan Bahan Bacaan dan Peraturan Perundang-undangan												
						Jumlah Dokumen Bahan Bacaan dan Peraturan Perundang-Undangan yang Disediakan	12 Dokumen	3.000.000,00	Kab. Sumedang, Jatinunggal, Semua Kel/Desa	PENDAPATAN ASLI DAERAH (PAD)	Memperkuat reformasi politik, hukum dan birokrasi, serta memperkuat pencegahan dan pemberantasan korupsi, narkoba, judi, dan penyeludupan.	Penguatan Tata Kelola Pemerintahan	Aparatur Pemerintah Kecamatan Jatinunggal		10.000.000,00	KECAMATAN JATINUNGGAL	
7	01	01	2.06	0009	Penyelenggaraan Rapat Koordinasi dan Konsultasi SKPD												
						Jumlah Laporan Penyelenggaraan Rapat Koordinasi dan Konsultasi SKPD	12 Laporan	0,00	Kab. Sumedang, Jatinunggal, Semua Kel/Desa	PENDAPATAN ASLI DAERAH (PAD)	Memperkuat reformasi politik, hukum dan birokrasi, serta memperkuat pencegahan dan pemberantasan korupsi, narkoba, judi, dan penyeludupan.	-	Aparatur Pemerintah Kecamatan Jatinunggal		30.000.000,00	KECAMATAN JATINUNGGAL	
7	01	01	2.06	0010	Penatausahaan Arsip Dinamis pada SKPD												
						Jumlah Dokumen Penatausahaan Arsip Dinamis pada SKPD	1 Dokumen	0,00	Kab. Sumedang, Jatinunggal, Semua Kel/Desa	PENDAPATAN ASLI DAERAH (PAD)	Memperkuat reformasi politik, hukum dan birokrasi, serta memperkuat pencegahan dan pemberantasan korupsi, narkoba, judi, dan penyeludupan.	-	Aparatur Pemerintah Kecamatan Jatinunggal		15.000.000,00	KECAMATAN JATINUNGGAL	
7	01	01	2.06	0011	Dukungan Pelaksanaan Sistem Pemerintahan Berbasis Elektronik pada SKPD												

No	Kode					Urusan / Bidang Urusan / Program / Kegiatan / Sub Kegiatan	Indikator Program / Kegiatan / Sub Kegiatan	Capaian Kinerja Dan Kerangka Pendanaan						Kelompok Sasaran	Prakiraan Maju Rencana Tahun 2027		Perangkat Daerah Penanggung Jawab
								Target 2026	Pagu Indikatif (Rp)	Lokasi	Sumber Dana	Prioritas			Target	Pagu Indikatif (Rp)	
												Nasional	Daerah				
						Jumlah Dokumen Dukungan Pelaksanaan Sistem Pemerintahan Berbasis Elektronik pada SKPD	1 Dokumen	0,00	Kab. Sumedang, Jatinunggal, Semua Kel/Desa	PENDAPATAN ASLI DAERAH (PAD)	Memperkuat reformasi politik, hukum dan birokrasi, serta memperkuat pencegahan dan pemberantasan korupsi, narkoba, judi, dan penyeludupan.	-	Aparatur Pemerintah Kecamatan Jatinunggal		20.000.000,00	KECAMATAN JATINUNGGAL	
7	01	01	2.07		Pengadaan Barang Milik Daerah Penunjang Urusan Pemerintah Daerah	Persentase Barang Milik Daerah Penunjang Urusan Pemerintah Daerah yang Terpenuhi	100 Persen	40.000.000,00			Memperkuat reformasi politik, hukum dan birokrasi, serta memperkuat pencegahan dan pemberantasan korupsi, narkoba, judi, dan penyeludupan.	Penguatan Tata Kelola Pemerintahan	Aparatur Pemerintah Kecamatan Jatinunggal	-	125.000.000,00		
7	01	01	2.07	0005	Pengadaan Mebel												
						Jumlah Paket Mebel yang Disediakan	15 Unit	20.000.000,00	Kab. Sumedang, Jatinunggal, Semua Kel/Desa	PENDAPATAN ASLI DAERAH (PAD)	Memperkuat reformasi politik, hukum dan birokrasi, serta memperkuat pencegahan dan pemberantasan korupsi, narkoba, judi, dan penyeludupan.	Penguatan Tata Kelola Pemerintahan	Aparatur Pemerintah Kecamatan Jatinunggal		50.000.000,00	KECAMATAN JATINUNGGAL	
7	01	01	2.07	0006	Pengadaan Peralatan dan Mesin Lainnya												
						Jumlah Unit Peralatan dan Mesin Lainnya yang Disediakan	10 Unit	20.000.000,00	Kab. Sumedang, Jatinunggal, Semua Kel/Desa	PENDAPATAN ASLI DAERAH (PAD)	Memperkuat reformasi politik, hukum dan birokrasi, serta memperkuat pencegahan dan pemberantasan korupsi, narkoba, judi, dan penyeludupan.	Penguatan Tata Kelola Pemerintahan	Aparatur Pemerintah Kecamatan Jatinunggal		75.000.000,00	KECAMATAN JATINUNGGAL	
7	01	01	2.08		Penyediaan Jasa Penunjang Urusan Pemerintahan Daerah	Jumlah Laporan Penyediaan Jasa Penunjang Urusan Pemerintahan Daerah	2 Laporan	487.736.000,00			Memperkuat reformasi politik, hukum dan birokrasi, serta memperkuat pencegahan dan pemberantasan korupsi, narkoba, judi, dan penyeludupan.	Penguatan Tata Kelola Pemerintahan	Aparatur Pemerintah Kecamatan Jatinunggal	-	626.850.000,00		
7	01	01	2.08	0002	Penyediaan Jasa Komunikasi, Sumber Daya Air dan Listrik												
						Jumlah Laporan Penyediaan Jasa Komunikasi, Sumber Daya Air dan Listrik yang Disediakan	12 Laporan	22.000.000,00	Kab. Sumedang, Jatinunggal, Semua Kel/Desa	PENDAPATAN ASLI DAERAH (PAD)	Memperkuat reformasi politik, hukum dan birokrasi, serta memperkuat pencegahan dan pemberantasan korupsi, narkoba, judi, dan penyeludupan.	Penguatan Tata Kelola Pemerintahan	Aparatur Pemerintah Kecamatan Jatinunggal		25.650.000,00	KECAMATAN JATINUNGGAL	
7	01	01	2.08	0003	Penyediaan Jasa Peralatan dan Perlengkapan Kantor												
						Jumlah Laporan Penyediaan Jasa Peralatan dan Perlengkapan Kantor yang Disediakan	1 Laporan	0,00	Kab. Sumedang, Jatinunggal, Semua Kel/Desa	PENDAPATAN ASLI DAERAH (PAD)	Memperkuat reformasi politik, hukum dan birokrasi, serta memperkuat pencegahan dan pemberantasan korupsi, narkoba, judi, dan penyeludupan.	-	Aparatur Pemerintah Kecamatan Jatinunggal		20.000.000,00	KECAMATAN JATINUNGGAL	
7	01	01	2.08	0004	Penyediaan Jasa Pelayanan Umum Kantor												

No	Kode					Urusan / Bidang Urusan / Program / Kegiatan / Sub Kegiatan	Indikator Program / Kegiatan / Sub Kegiatan	Capaian Kinerja Dan Kerangka Pendanaan						Kelompok Sasaran	Prakiraan Maju Rencana Tahun 2027		Perangkat Daerah Penanggung Jawab
								Target 2026	Pagu Indikatif (Rp)	Lokasi	Sumber Dana	Prioritas			Target	Pagu Indikatif (Rp)	
												Nasional	Daerah				
						Jumlah Laporan Penyediaan Jasa Pelayanan Umum Kantor yang Disediakan	12 Laporan	465.736.000,00	Kab. Sumedang, Jatinunggal, Semua Kel/Desa	PENDAPATAN ASLI DAERAH (PAD)	Memperkuat reformasi politik, hukum dan birokrasi, serta memperkuat pencegahan dan pemberantasan korupsi, narkoba, judi, dan penyeludupan.	Penguatan Tata Kelola Pemerintahan	Aparatur Pemerintah Kecamatan Jatinunggal		581.200.000,00	KECAMATAN JATINUNGGAL	
7	01	01	2.09		Pemeliharaan Barang Milik Daerah Penunjang Urusan Pemerintahan Daerah	Persentase Barang Milik Daerah Penunjang Urusan Pemerintahan Daerah dalam Kondisi Baik	100 Persen	135.000.000,00			Memperkuat reformasi politik, hukum dan birokrasi, serta memperkuat pencegahan dan pemberantasan korupsi, narkoba, judi, dan penyeludupan.	Penguatan Tata Kelola Pemerintahan	Aparatur Pemerintah Kecamatan Jatinunggal	-	330.000.000,00		
7	01	01	2.09	0002	Penyediaan Jasa Pemeliharaan, Biaya Pemeliharaan, Pajak dan Perizinan Kendaraan Dinas Operasional atau Lapangan												
						Jumlah Kendaraan Dinas Operasional atau Lapangan yang Dipelihara dan Dibayarkan Pajak dan Perizinannya	10 Unit	60.000.000,00	Kab. Sumedang, Jatinunggal, Semua Kel/Desa	PENDAPATAN ASLI DAERAH (PAD)	Memperkuat reformasi politik, hukum dan birokrasi, serta memperkuat pencegahan dan pemberantasan korupsi, narkoba, judi, dan penyeludupan.	Penguatan Tata Kelola Pemerintahan	Aparatur Pemerintah Kecamatan Jatinunggal		100.000.000,00	KECAMATAN JATINUNGGAL	
7	01	01	2.09	0005	Pemeliharaan Mebel												
						Jumlah Mebel yang Dipelihara	2 Unit	0,00	Kab. Sumedang, Jatinunggal, Semua Kel/Desa	PENDAPATAN ASLI DAERAH (PAD)	Memperkuat reformasi politik, hukum dan birokrasi, serta memperkuat pencegahan dan pemberantasan korupsi, narkoba, judi, dan penyeludupan.	-	Aparatur Pemerintah Kecamatan Jatinunggal		10.000.000,00	KECAMATAN JATINUNGGAL	
7	01	01	2.09	0006	Pemeliharaan Peralatan dan Mesin Lainnya												
						Jumlah Peralatan dan Mesin Lainnya yang Dipelihara	8 Unit	0,00	Kab. Sumedang, Jatinunggal, Semua Kel/Desa	PENDAPATAN ASLI DAERAH (PAD)	Memperkuat reformasi politik, hukum dan birokrasi, serta memperkuat pencegahan dan pemberantasan korupsi, narkoba, judi, dan penyeludupan.	-	Aparatur Pemerintah Kecamatan Jatinunggal		20.000.000,00	KECAMATAN JATINUNGGAL	
7	01	01	2.09	0009	Pemeliharaan/Rehabilitasi Gedung Kantor dan Bangunan Lainnya												
						Jumlah Gedung Kantor dan Bangunan Lainnya yang Dipelihara/Direhabilitasi	1 Unit	0,00	Kab. Sumedang, Jatinunggal, Semua Kel/Desa	PENDAPATAN ASLI DAERAH (PAD)	Memperkuat reformasi politik, hukum dan birokrasi, serta memperkuat pencegahan dan pemberantasan korupsi, narkoba, judi, dan penyeludupan.	-	Aparatur Pemerintah Kecamatan Jatinunggal		100.000.000,00	KECAMATAN JATINUNGGAL	
7	01	01	2.09	0010	Pemeliharaan/Rehabilitasi Sarana dan Prasarana Gedung Kantor atau Bangunan Lainnya												
						Jumlah Sarana dan Prasarana Gedung Kantor atau Bangunan Lainnya yang Dipelihara/Direhabilitasi	1 Unit	75.000.000,00	Kab. Sumedang, Jatinunggal, Semua Kel/Desa	PENDAPATAN ASLI DAERAH (PAD)	Memperkuat reformasi politik, hukum dan birokrasi, serta memperkuat pencegahan dan pemberantasan korupsi, narkoba, judi, dan penyeludupan.	Penguatan Tata Kelola Pemerintahan	Aparatur Pemerintah Kecamatan Jatinunggal		100.000.000,00	KECAMATAN JATINUNGGAL	
282	7	01	02		PROGRAM PENYELENGGARAAN PEMERINTAHAN DAN PELAYANAN PUBLIK	Persentase Masyarakat yang Diberikan Layanan di Kecamatan	100 Persen	544.436.500,00						-	596.000.000,00		

No	Kode				Urusan / Bidang Urusan / Program / Kegiatan / Sub Kegiatan	Indikator Program / Kegiatan / Sub Kegiatan	Capaian Kinerja Dan Kerangka Pendanaan					Kelompok Sasaran	Prakiraan Maju Rencana Tahun 2027		Perangkat Daerah Penanggung Jawab	
							Target 2026	Pagu Indikatif (Rp)	Lokasi	Sumber Dana	Prioritas		Target	Pagu Indikatif (Rp)		
											Nasional					Daerah
7	01	02	2.01		Koordinasi Penyelenggaraan Kegiatan Pemerintahan di Tingkat Kecamatan	Persentase Koordinasi Penyelenggaraan Kegiatan Pemerintahan di Tingkat Kecamatan	100 Persen	27.628.000,00			Memperkuat reformasi politik, hukum dan birokrasi, serta memperkuat pencegahan dan pemberantasan korupsi, narkoba, judi, dan penyeludupan.	Penguatan Tata Kelola Pemerintahan	Aparatur Pemerintah Kecamatan, Unsur Forkopim, Unsur UPT di Wilayah, Aparatur Pemerintah Desa	-	40.000.000,00	
7	01	02	2.01	0001	Koordinasi/Sinergi Perencanaan dan Pelaksanaan Kegiatan Pemerintahan dengan Perangkat Daerah dan Instansi Vertikal Terkait											
					Jumlah Laporan Koordinasi/Sinergi Perencanaan dan Pelaksanaan Kegiatan Pemerintahan dengan Perangkat Daerah dan Instansi Vertikal Terkait	12 Laporan	17.628.000,00	Kab. Sumedang, Jatinunggal, Semua Kel/Desa	DANA ALOKASI UMUM (DAU)	Memperkuat reformasi politik, hukum dan birokrasi, serta memperkuat pencegahan dan pemberantasan korupsi, narkoba, judi, dan penyeludupan.	Penguatan Tata Kelola Pemerintahan	Aparatur Pemerintah Kecamatan, Unsur Forkopim, Unsur UPT di Wilayah, Aparatur Pemerintah Desa	-	20.000.000,00	KECAMATAN JATINUNGGAL	
7	01	02	2.01	0002	Peningkatan Efektifitas Kegiatan Pemerintahan di Tingkat Kecamatan											
					Jumlah Dokumen Peningkatan Efektifitas Kegiatan Pemerintahan di Tingkat Kecamatan	1 Dokumen	10.000.000,00	Kab. Sumedang, Jatinunggal, Semua Kel/Desa	DANA ALOKASI UMUM (DAU)	Memperkuat reformasi politik, hukum dan birokrasi, serta memperkuat pencegahan dan pemberantasan korupsi, narkoba, judi, dan penyeludupan.	Penguatan Tata Kelola Pemerintahan	Aparatur Pemerintah Kecamatan, Unsur Forkopim, Unsur UPT di Wilayah, Aparatur Pemerintah Desa	-	20.000.000,00	KECAMATAN JATINUNGGAL	
7	01	02	2.02		Penyelenggaraan Urusan Pemerintahan yang Tidak Dilaksanakan oleh Unit Kerja Perangkat Daerah yang Ada di Kecamatan	Persentase Penyelenggaraan Urusan Pemerintahan yang Tidak Dilaksanakan oleh Unit Kerja Perangkat Daerah yang Ada di Kecamatan	100 Persen	30.000.000,00			Memperkuat reformasi politik, hukum dan birokrasi, serta memperkuat pencegahan dan pemberantasan korupsi, narkoba, judi, dan penyeludupan.	Penguatan Tata Kelola Pemerintahan	Masyarakat Kecamatan Jatinunggal	-	80.000.000,00	
7	01	02	2.02	0003	Peningkatan Efektifitas Pelaksanaan Pelayanan kepada Masyarakat di Wilayah Kecamatan											
					Jumlah Laporan Peningkatan Efektifitas Pelaksanaan Pelayanan kepada Masyarakat di Wilayah Kecamatan	6 Laporan	30.000.000,00	Kab. Sumedang, Jatinunggal, Semua Kel/Desa	DANA ALOKASI UMUM (DAU)	Memperkuat reformasi politik, hukum dan birokrasi, serta memperkuat pencegahan dan pemberantasan korupsi, narkoba, judi, dan penyeludupan.	Penguatan Tata Kelola Pemerintahan	Masyarakat Kecamatan Jatinunggal	-	80.000.000,00	KECAMATAN JATINUNGGAL	
7	01	02	2.04		Pelaksanaan Urusan Pemerintahan yang Dilimpahkan kepada Camat	Persentase Urusan Pemerintahan yang Dilimpahkan kepada Camat	10 Persen	486.808.500,00			Memperkuat reformasi politik, hukum dan birokrasi, serta memperkuat pencegahan dan pemberantasan korupsi, narkoba, judi, dan penyeludupan.	Penguatan Tata Kelola Pemerintahan	Masyarakat Kecamatan Jatinunggal	-	476.000.000,00	
7	01	02	2.04	0003	Pelaksanaan Urusan Pemerintahan yang Terkait dengan Kewenangan Lain yang Dilimpahkan											

No	Kode					Urusan / Bidang Urusan / Program / Kegiatan / Sub Kegiatan	Indikator Program / Kegiatan / Sub Kegiatan	Capaian Kinerja Dan Kerangka Pendanaan						Kelompok Sasaran	Prakiraan Maju Rencana Tahun 2027		Perangkat Daerah Penanggung Jawab
								Target 2026	Pagu Indikatif (Rp)	Lokasi	Sumber Dana	Prioritas			Target	Pagu Indikatif (Rp)	
												Nasional	Daerah				
						Jumlah Laporan Pelaksanaan Kewenangan Lain yang Dilimpahkan	12 Laporan	486.808.500,00	Kab. Sumedang, Jatinunggal, Semua Kel/Desa	DANA ALOKASI UMUM (DAU), INSENTIF FISKAL UNTUK PENGHARGAAN KINERJA TAHUN SEBELUMNYA	Memperkuat reformasi politik, hukum dan birokrasi, serta memperkuat pencegahan dan pemberantasan korupsi, narkoba, judi, dan penyeludupan.	Penguatan Tata Kelola Pemerintahan	Masyarakat Kecamatan Jatinunggal		476.000.000,00	KECAMATAN JATINUNGGAL	
283	7	01	03			PROGRAM PEMBERDAYAAN MASYARAKAT DESA DAN KELURAHAN	Persentase Lembaga Kemasyarakatan yang Aktif	100 Persen	220.000.000,00					-	360.000.000,00		
	7	01	03	2.01		Koordinasi Kegiatan Pemberdayaan Desa	Persentase Koordinasi Kegiatan Pemberdayaan Desa	100 Persen	105.000.000,00			Memperkuat reformasi politik, hukum dan birokrasi, serta memperkuat pencegahan dan pemberantasan korupsi, narkoba, judi, dan penyeludupan.	Penguatan Tata Kelola Pemerintahan	Aparatur Pemerintah Kecamatan, Aparatur Pemerintah Desa dan Masyarakat Kecamatan Jatinunggal	-	190.000.000,00	
7	01	03	2.01	0001	Peningkatan Partisipasi Masyarakat dalam Forum Musyawarah Perencanaan Pembangunan di Desa												
						Jumlah Lembaga Kemasyarakatan yang Berpartisipasi dalam Forum Musyawarah Perencanaan Pembangunan di Desa	6 Lembaga Kemasyarakatan	0,00	Kab. Sumedang, Jatinunggal, Semua Kel/Desa	DANA ALOKASI UMUM (DAU)	Memperkuat reformasi politik, hukum dan birokrasi, serta memperkuat pencegahan dan pemberantasan korupsi, narkoba, judi, dan penyeludupan.	Penguatan Tata Kelola Pemerintahan	Aparatur Pemerintah Kecamatan, Aparatur Pemerintah Desa dan Masyarakat Kecamatan Jatinunggal		10.000.000,00	KECAMATAN JATINUNGGAL	
7	01	03	2.01	0003	Peningkatan Efektivitas Kegiatan Pemberdayaan Masyarakat di Wilayah Kecamatan												
						Jumlah Laporan Peningkatan Efektivitas Kegiatan Pemberdayaan Masyarakat di Wilayah Kecamatan	2 Laporan	105.000.000,00	Kab. Sumedang, Jatinunggal, Semua Kel/Desa	DANA ALOKASI UMUM (DAU)	Memperkuat reformasi politik, hukum dan birokrasi, serta memperkuat pencegahan dan pemberantasan korupsi, narkoba, judi, dan penyeludupan.	Penguatan Tata Kelola Pemerintahan	Aparatur Pemerintah Kecamatan, Aparatur Pemerintah Desa dan Masyarakat Kecamatan Jatinunggal		180.000.000,00	KECAMATAN JATINUNGGAL	
7	01	03	2.03			Pemberdayaan Lembaga Kemasyarakatan Tingkat Kecamatan	Persentase Lembaga Kemasyarakatan yang Diberdayakan	undefined undefined	115.000.000,00			Memperkuat reformasi politik, hukum dan birokrasi, serta memperkuat pencegahan dan pemberantasan korupsi, narkoba, judi, dan penyeludupan.	Penguatan Tata Kelola Pemerintahan	Masyarakat Kecamatan Jatinunggal, PKK Kecamatan dan Desa, Lembaga Kemasyarakatan	-	170.000.000,00	
7	01	03	2.03	0001	Penyelenggaraan Lembaga Kemasyarakatan												
						Jumlah Lembaga Kemasyarakatan yang Diselenggarakan	3 Lembaga Kemasyarakatan	60.000.000,00	Kab. Sumedang, Jatinunggal, Semua Kel/Desa	DANA ALOKASI UMUM (DAU)	Memperkuat reformasi politik, hukum dan birokrasi, serta memperkuat pencegahan dan pemberantasan korupsi, narkoba, judi, dan penyeludupan.	Penguatan Tata Kelola Pemerintahan	Masyarakat Kecamatan Jatinunggal, PKK Kecamatan dan Desa, Lembaga Kemasyarakatan		50.000.000,00	KECAMATAN JATINUNGGAL	
7	01	03	2.03	0002	Peningkatan Kapasitas Lembaga Kemasyarakatan												

No	Kode					Urusan / Bidang Urusan / Program / Kegiatan / Sub Kegiatan	Indikator Program / Kegiatan / Sub Kegiatan	Capaian Kinerja Dan Kerangka Pendanaan					Kelompok Sasaran	Prakiraan Maju Rencana Tahun 2027		Perangkat Daerah Penanggung Jawab	
								Target 2026	Pagu Indikatif (Rp)	Lokasi	Sumber Dana	Prioritas		Target	Pagu Indikatif (Rp)		
												Nasional					Daerah
						Jumlah Lembaga Kemasyarakatan yang Ditingkatkan Kapasitasnya	3 Lembaga Kemasyarakatan	35.000.000,00	Kab. Sumedang, Jatinunggal, Semua Kel/Desa	DANA ALOKASI UMUM (DAU)	Memperkuat reformasi politik, hukum dan birokrasi, serta memperkuat pencegahan dan pemberantasan korupsi, narkoba, judi, dan penyeludupan.	Penguatan Tata Kelola Pemerintahan	Masyarakat Kecamatan Jatinunggal, PKK Kecamatan dan Desa, Lembaga Kemasyarakatan		60.000.000,00	KECAMATAN JATINUNGGAL	
	7	01	03	2.03	0004	Fasilitasi Pengembangan Usaha	Ekonomi Masyarakat										
						Jumlah Laporan Fasilitasi Pengembangan Usaha Ekonomi Masyarakat	3 Laporan	20.000.000,00	Kab. Sumedang, Jatinunggal, Semua Kel/Desa	DANA ALOKASI UMUM (DAU)	Memperkuat reformasi politik, hukum dan birokrasi, serta memperkuat pencegahan dan pemberantasan korupsi, narkoba, judi, dan penyeludupan.	Penguatan Tata Kelola Pemerintahan	Masyarakat Kecamatan Jatinunggal, PKK Kecamatan dan Desa, Lembaga Kemasyarakatan		60.000.000,00	KECAMATAN JATINUNGGAL	
284	7	01	04			PROGRAM KOORDINASI KETENTRAMAN DAN KETERTIBAN UMUM	Persentase Gangguan Ketentraman dan Ketertiban Umum yang Diselesaikan	100 Persen	24.000.000,00					-	75.000.000,00		
	7	01	04	2.01		Koordinasi Upaya Penyelenggaraan Ketenteraman dan Ketertiban Umum	Persentase Koordinasi dalam Upaya Penyelenggaraan Ketentraman dan Ketertiban Umum	100 Persen	24.000.000,00		Memperkuat reformasi politik, hukum dan birokrasi, serta memperkuat pencegahan dan pemberantasan korupsi, narkoba, judi, dan penyeludupan.	-	Aparatur Pemerintah Kecamatan, Pemerintah Desa, Unsur TNI-POLRI, Masyarakat Kecamatan Jatinunggal, Unsur UPT	-	75.000.000,00		
	7	01	04	2.01	0001	Sinergitas dengan Kepolisian Negara Republik Indonesia,	Tentara Nasional Indonesia dan Instansi Vertikal di Wilayah Kecamatan										
						Jumlah Laporan Hasil Sinergitas dengan Kepolisian Negara Republik Indonesia, Tentara Nasional Indonesia dan Instansi Vertikal di Wilayah Kecamatan	3 Laporan	24.000.000,00	Kab. Sumedang, Jatinunggal, Semua Kel/Desa	DANA ALOKASI UMUM (DAU)	Memperkuat reformasi politik, hukum dan birokrasi, serta memperkuat pencegahan dan pemberantasan korupsi, narkoba, judi, dan penyeludupan.	-	Aparatur Pemerintah Kecamatan, Pemerintah Desa, Unsur TNI-POLRI, Masyarakat Kecamatan Jatinunggal, Unsur UPT		75.000.000,00	KECAMATAN JATINUNGGAL	
285	7	01	05			PROGRAM PENYELENGGARAAN URUSAN PEMERINTAHAN UMUM	Persentase Permasalahan/Pengaduan/Konflik Sosial yang Ditangani	100 Persen	21.372.000,00					-	50.000.000,00		
	7	01	05	2.01		Penyelenggaraan Urusan Pemerintahan Umum Sesuai Penugasan Kepala Daerah	Persentase Penyelenggaraan Urusan Pemerintahan Umum sesuai Penugasan Kepala Daerah yang Terfasilitasi	100 Persen	21.372.000,00		Memperkuat reformasi politik, hukum dan birokrasi, serta memperkuat pencegahan dan pemberantasan korupsi, narkoba, judi, dan penyeludupan.	Penguatan Tata Kelola Pemerintahan	Aparatur Pemerintah Kecamatan dan Desa, Unsur UPT, Unsur TNI-Polri, Masyarakat Kecamatan Jatinunggal	-	50.000.000,00		
	7	01	05	2.01	0008	Pelaksanaan Tugas Forum Koordinasi Pimpinan di Kecamatan											

No	Kode					Urusan / Bidang Urusan / Program / Kegiatan / Sub Kegiatan	Indikator Program / Kegiatan / Sub Kegiatan	Capaian Kinerja Dan Kerangka Pendanaan					Kelompok Sasaran	Prakiraan Maju Rencana Tahun 2027		Perangkat Daerah Penanggung Jawab	
								Target 2026	Pagu Indikatif (Rp)	Lokasi	Sumber Dana	Prioritas		Target	Pagu Indikatif (Rp)		
												Nasional					Daerah
						Jumlah Dokumen Tugas Forum Koordinasi Pimpinan di Kecamatan	6 Dokumen	21.372.000,00	Kab. Sumedang, Jatinunggal, Semua Kel/Desa	DANA ALOKASI UMUM (DAU)	Memperkuat reformasi politik, hukum dan birokrasi, serta memperkuat pencegahan korupsi, narkoba, judi, dan penyeludupan.	Penguatan Tata Kelola Pemerintahan	Aparatur Pemerintah Kecamatan dan Desa, Unsur UPT, Unsur TNI-Polri, Masyarakat Kecamatan Jatinunggal		50.000.000,00	KECAMATAN JATINUNGGAL	
286	7	01	06			PROGRAM PEMBINAAN DAN PENGAWASAN PEMERINTAHAN DESA	Persentase Desa dengan Nilai SAKIP Desa Minimal Berkategori Baik	100 Persen	109.000.000,00					-	232.500.000,00		
	7	01	06	2.01		Fasilitasi, Rekomendasi dan Koordinasi Pembinaan dan Pengawasan Pemerintahan Desa	Persentase Pelaksanaan Fasilitasi, Rekomendasi dan Koordinasi Pembinaan dan Pengawasan Pemerintahan Desa	100 Persen	109.000.000,00			Memperkuat reformasi politik, hukum dan birokrasi, serta memperkuat pencegahan korupsi, narkoba, judi, dan penyeludupan.	Penguatan Tata Kelola Pemerintahan	Aparatur Pemerintah Kecamatan, Unsur Forkopim, Unsur UPT di Wilayah, Aparatur Pemerintah Desa, Masyarakat	-	232.500.000,00	
	7	01	06	2.01	0002	Fasilitasi Administrasi Tata Pemerintahan Desa											
						Jumlah Dokumen yang Difasilitasi dalam rangka Administrasi Tata Pemerintahan Desa	2 Dokumen	20.000.000,00	Kab. Sumedang, Jatinunggal, Semua Kel/Desa	DANA ALOKASI UMUM (DAU)	Memperkuat reformasi politik, hukum dan birokrasi, serta memperkuat pencegahan dan pemberantasan korupsi, narkoba, judi, dan penyeludupan.	Penguatan Tata Kelola Pemerintahan	Aparatur Pemerintah Kecamatan, Unsur Forkopim, Unsur UPT di Wilayah, Aparatur Pemerintah Desa, Masyarakat		27.500.000,00	KECAMATAN JATINUNGGAL	
	7	01	06	2.01	0003	Fasilitasi Pengelolaan Keuangan Desa dan Pendayagunaan Aset Desa											
						Jumlah Dokumen yang Difasilitasi dalam rangka Pengelolaan Keuangan Desa dan Pendayagunaan Aset Desa	2 Dokumen	27.000.000,00	Kab. Sumedang, Jatinunggal, Semua Kel/Desa	DANA ALOKASI UMUM (DAU)	Memperkuat reformasi politik, hukum dan birokrasi, serta memperkuat pencegahan dan pemberantasan korupsi, narkoba, judi, dan penyeludupan.	Penguatan Tata Kelola Pemerintahan	Aparatur Pemerintah Kecamatan, Unsur Forkopim, Unsur UPT di Wilayah, Aparatur Pemerintah Desa, Masyarakat		50.000.000,00	KECAMATAN JATINUNGGAL	
	7	01	06	2.01	0006	Fasilitasi Pelaksanaan Pemilihan Kepala Desa											
						Jumlah Dokumen Fasilitasi dalam rangka Pelaksanaan Pemilihan Kepala Desa	1 Dokumen	18.000.000,00	Kab. Sumedang, Jatinunggal, Semua Kel/Desa	DANA ALOKASI UMUM (DAU)	Memperkuat reformasi politik, hukum dan birokrasi, serta memperkuat pencegahan dan pemberantasan korupsi, narkoba, judi, dan penyeludupan.	Penguatan Tata Kelola Pemerintahan	Aparatur Pemerintah Kecamatan, Unsur Forkopim, Unsur UPT di Wilayah, Aparatur Pemerintah Desa, Masyarakat		30.000.000,00	KECAMATAN JATINUNGGAL	
	7	01	06	2.01	0007	Fasilitasi Pelaksanaan Tugas dan Fungsi Badan Permusyawaratan Desa											

No	Kode					Urusan / Bidang Urusan / Program / Kegiatan / Sub Kegiatan	Indikator Program / Kegiatan / Sub Kegiatan	Capaian Kinerja Dan Kerangka Pendanaan						Kelompok Sasaran	Prakiraan Maju Rencana Tahun 2027		Perangkat Daerah Penanggung Jawab
								Target 2026	Pagu Indikatif (Rp)	Lokasi	Sumber Dana	Prioritas			Target	Pagu Indikatif (Rp)	
												Nasional	Daerah				
						Jumlah Dokumen Fasilitasi dalam rangka Pelaksanaan Tugas dan Fungsi Badan Permusyawaratan Desa	1 Dokumen	12.000.000,00	Kab. Sumedang, Semua Kecamatan, Semua Kel/Desa	DANA ALOKASI UMUM (DAU)	Memperkuat reformasi politik, hukum dan birokrasi, serta memperkuat pencegahan korupsi, narkoba, judi, dan penyeludupan.	Penguatan Tata Kelola Pemerintahan	Aparatur Pemerintah Kecamatan, Unsur Forkopim, Unsur UPT di Wilayah, Aparatur Pemerintah Desa, Masyarakat		25.000.000,00	KECAMATAN JATINUNGGAL	
7	01	06	2.01	0009	Fasilitasi Sinkronisasi Perencanaan Pembangunan Daerah dengan Pembangunan Desa												
						Jumlah Dokumen Sinkronisasi Perencanaan Pembangunan Daerah dengan Pembangunan Desa	1 Dokumen	10.000.000,00	Kab. Sumedang, Semua Kecamatan, Semua Kel/Desa	DANA ALOKASI UMUM (DAU)	Memperkuat reformasi politik, hukum dan birokrasi, serta memperkuat pencegahan dan pemberantasan korupsi, narkoba, judi, dan penyeludupan.	Penguatan Tata Kelola Pemerintahan	Aparatur Pemerintah Kecamatan, Unsur Forkopim, Unsur UPT di Wilayah, Aparatur Pemerintah Desa, Masyarakat		25.000.000,00	KECAMATAN JATINUNGGAL	
7	01	06	2.01	0012	Fasilitasi Pelaksanaan Tugas, Fungsi, dan Kewajiban Lembaga Kemasyarakatan												
						Jumlah Dokumen Fasilitasi dalam rangka Pelaksanaan Tugas, Fungsi, dan Kewajiban Lembaga Kemasyarakatan	1 Dokumen	10.000.000,00	Kab. Sumedang, Jatinunggal, Semua Kel/Desa	DANA ALOKASI UMUM (DAU)	Memperkuat reformasi politik, hukum dan birokrasi, serta memperkuat pencegahan dan pemberantasan korupsi, narkoba, judi, dan penyeludupan.	Penguatan Tata Kelola Pemerintahan	Aparatur Pemerintah Kecamatan, Unsur Forkopim, Unsur UPT di Wilayah, Aparatur Pemerintah Desa, Masyarakat		25.000.000,00	KECAMATAN JATINUNGGAL	
7	01	06	2.01	0017	Koordinasi Pendampingan Desa di Wilayahnya												
						Jumlah Laporan Hasil Koordinasi Pendampingan Desa di Wilayahnya	1 Laporan	12.000.000,00	Kab. Sumedang, Jatinunggal, Semua Kel/Desa	DANA ALOKASI UMUM (DAU)	Memperkuat reformasi politik, hukum dan birokrasi, serta memperkuat pencegahan dan pemberantasan korupsi, narkoba, judi, dan penyeludupan.	Penguatan Tata Kelola Pemerintahan	Aparatur Pemerintah Kecamatan, Unsur Forkopim, Unsur UPT di Wilayah, Aparatur Pemerintah Desa, Masyarakat		50.000.000,00	KECAMATAN JATINUNGGAL	
						Kecamatan Darmaraja		3.889.131.112,00							5.243.790.403,00		
7						UNSUR KEWILAYAHAN		3.889.131.112,00							5.243.790.403,00		
7	01					KECAMATAN		3.889.131.112,00							5.243.790.403,00		
287	7	01	01			PROGRAM PENUNJANG URUSAN PEMERINTAHAN DAERAH KABUPATEN/KOTA	NILAI SAKIP PERANGKAT DAERAH	90,80 Nilai	3.001.384.212,00						3.990.040.403,00		
7	01	01	2.01			Perencanaan, Penganggaran, dan Evaluasi Kinerja Perangkat Daerah	Jumlah Dokumen Perencanaan, Penganggaran, dan Evaluasi Kinerja Perangkat Daerah	8 Dokumen	49.047.200,00			Penguatan Tata Kelola Pemerintahan	Aparatur Pemerintah Kecamatan Darmaraja		146.752.930,00		
7	01	01	2.01	0001	Penyusunan Dokumen Perencanaan Perangkat Daerah												
						Jumlah Dokumen Perencanaan Perangkat Daerah	4 Dokumen	6.488.200,00	Kab. Sumedang, Darmaraja, Semua Kel/Desa	PENDAPATAN ASLI DAERAH (PAD)	-	Penguatan Tata Kelola Pemerintahan	Aparatur Pemerintah Kecamatan Darmaraja		9.711.020,00	KECAMATAN DARMARAJA	
7	01	01	2.01	0002	Koordinasi dan Penyusunan Dokumen RKA-SKPD												

No	Kode					Urusan / Bidang Urusan / Program / Kegiatan / Sub Kegiatan	Indikator Program / Kegiatan / Sub Kegiatan	Capaian Kinerja Dan Kerangka Pendanaan					Kelompok Sasaran	Prakiraan Maju Rencana Tahun 2027		Perangkat Daerah Penanggung Jawab	
								Target 2026	Pagu Indikatif (Rp)	Lokasi	Sumber Dana	Prioritas		Target	Pagu Indikatif (Rp)		
												Nasional					Daerah
						Jumlah Dokumen RKA-SKPD dan Laporan Hasil Koordinasi Penyusunan Dokumen RKA-SKPD	1 Dokumen	4.467.600,00	Kab. Sumedang, Darmaraja, Semua Kel/Desa	PENDAPATAN ASLI DAERAH (PAD)	-	Penguatan Tata Kelola Pemerintahan	Aparatur Pemerintah Kecamatan Darmaraja	8.063.000,00	KECAMATAN DARMARAJA		
7	01	01	2.01	0003	Koordinasi dan Penyusunan Dokumen Perubahan RKA-SKPD												
						Jumlah Dokumen Perubahan RKA-SKPD dan Laporan Hasil Koordinasi Penyusunan Dokumen Perubahan RKA-SKPD	1 Dokumen	3.901.000,00	Kab. Sumedang, Darmaraja, Semua Kel/Desa	PENDAPATAN ASLI DAERAH (PAD)	-	Penguatan Tata Kelola Pemerintahan	Aparatur Pemerintah Kecamatan Darmaraja	5.148.000,00	KECAMATAN DARMARAJA		
7	01	01	2.01	0004	Koordinasi dan Penyusunan DPA-SKPD												
						Jumlah Dokumen DPA-SKPD dan Laporan Hasil Koordinasi Penyusunan Dokumen DPA-SKPD	1 Dokumen	2.535.700,00	Kab. Sumedang, Darmaraja, Semua Kel/Desa	PENDAPATAN ASLI DAERAH (PAD)	-	Penguatan Tata Kelola Pemerintahan	Aparatur Pemerintah Kecamatan Darmaraja	2.794.000,00	KECAMATAN DARMARAJA		
7	01	01	2.01	0005	Koordinasi dan Penyusunan Perubahan DPA- SKPD												
						Jumlah Dokumen Perubahan DPA-SKPD dan Laporan Hasil Koordinasi Penyusunan Dokumen Perubahan DPA-SKPD	1 Dokumen	2.540.000,00	Kab. Sumedang, Darmaraja, Semua Kel/Desa	PENDAPATAN ASLI DAERAH (PAD)	-	Penguatan Tata Kelola Pemerintahan	Aparatur Pemerintah Kecamatan Darmaraja	2.794.000,00	KECAMATAN DARMARAJA		
7	01	01	2.01	0006	Koordinasi dan Penyusunan Laporan Capaian Kinerja dan Ikhtisar Realisasi Kinerja SKPD												
						Jumlah Laporan Capaian Kinerja dan Ikhtisar Realisasi Kinerja SKPD dan Laporan Hasil Koordinasi Penyusunan Laporan Capaian Kinerja dan Ikhtisar Realisasi Kinerja SKPD	2 Laporan	10.072.400,00	Kab. Sumedang, Darmaraja, Semua Kel/Desa	PENDAPATAN ASLI DAERAH (PAD)	-	Penguatan Tata Kelola Pemerintahan	Aparatur Pemerintah Kecamatan Darmaraja	59.566.000,00	KECAMATAN DARMARAJA		
7	01	01	2.01	0007	Evaluasi Kinerja Perangkat Daerah												
						Jumlah Laporan Evaluasi Kinerja Perangkat Daerah	0 Laporan	0,00	Kab. Sumedang, Darmaraja, Semua Kel/Desa	PENDAPATAN ASLI DAERAH (PAD)	-	Penguatan Tata Kelola Pemerintahan	Aparatur Pemerintah Kecamatan Darmaraja	8.000.000,00	KECAMATAN DARMARAJA		
7	01	01	2.01	0009	Pelaksanaan Pengumpulan Data Statistik Sektoral Daerah												
						Jumlah Data Statistik Sektoral Daerah yang Telah Dikumpulkan dan Diperiksa Lingkup Perangkat Daerah	1 Data	2.888.100,00	Kab. Sumedang, Darmaraja, Semua Kel/Desa	PENDAPATAN ASLI DAERAH (PAD)	-	Penguatan Tata Kelola Pemerintahan	Aparatur Pemerintah Kecamatan Darmaraja	3.176.910,00	KECAMATAN DARMARAJA		
7	01	01	2.01	0010	Pelaksanaan Forum Perangkat Daerah Berdasarkan Bidang Urusan yang Diampu dalam Rangka Penyusunan Dokumen Perencanaan Perangkat Daerah												
						Jumlah Berita Acara Hasil Forum Perangkat Daerah Berdasarkan Bidang Urusan yang Diampu dalam Rangka Penyusunan Dokumen Perencanaan Perangkat Daerah	2 Berita Acara	16.154.200,00	Kab. Sumedang, Darmaraja, Semua Kel/Desa	PENDAPATAN ASLI DAERAH (PAD)	-	Penguatan Tata Kelola Pemerintahan	Aparatur Pemerintah Kecamatan Darmaraja	27.500.000,00	KECAMATAN DARMARAJA		
7	01	01	2.01	0011	Penyusunan Dokumen Perencanaan Urusan Selain Renstra PD dan Renja PD												
						Jumlah Dokumen Perencanaan Urusan Selain Renstra PD dan Renja PD yang disusun	0 Dokumen	0,00	Kab. Sumedang, Darmaraja, Semua Kel/Desa	PENDAPATAN ASLI DAERAH (PAD)	-	Penguatan Tata Kelola Pemerintahan	Aparatur Pemerintah Kecamatan Darmaraja	20.000.000,00	KECAMATAN DARMARAJA		

No	Kode				Urusan / Bidang Urusan / Program / Kegiatan / Sub Kegiatan	Indikator Program / Kegiatan / Sub Kegiatan	Capaian Kinerja Dan Kerangka Pendanaan					Kelompok Sasaran	Prakiraan Maju Rencana Tahun 2027		Perangkat Daerah Penanggung Jawab	
							Target 2026	Pagu Indikatif (Rp)	Lokasi	Sumber Dana	Prioritas		Target	Pagu Indikatif (Rp)		
											Nasional					Daerah
7	01	01	2.02		Administrasi Keuangan Perangkat Daerah	Jumlah Dokumen Administrasi Keuangan Perangkat Daerah	3 Dokumen	2.312.299.612,00				Penguatan Tata Kelola Pemerintahan	Aparatur Pemerintah Kecamatan Darmaraja	-	2.556.506.463,00	
7	01	01	2.02	0001	Penyediaan Gaji dan Tunjangan ASN											
						Jumlah Orang yang Menerima Gaji dan Tunjangan ASN	16 Orang/bulan	2.308.419.512,00	Kab. Sumedang, Darmaraja, Semua Kel/Desa	PENDAPATAN ASLI DAERAH (PAD), DANA ALOKASI UMUM (DAU)	-	Penguatan Tata Kelola Pemerintahan	Aparatur Pemerintah Kecamatan Darmaraja		2.539.261.463,00	KECAMATAN DARMARAJA
7	01	01	2.02	0003	Pelaksanaan Penatausahaan dan											
						Jumlah Dokumen Penatausahaan dan Pengujian/Verifikasi Keuangan SKPD	12 Dokumen	2.032.200,00	Kab. Sumedang, Darmaraja, Semua Kel/Desa	PENDAPATAN ASLI DAERAH (PAD)	-	Penguatan Tata Kelola Pemerintahan	Aparatur Pemerintah Kecamatan Darmaraja		2.310.000,00	KECAMATAN DARMARAJA
7	01	01	2.02	0005	Koordinasi dan Penyusunan Laporan Keuangan Akhir Tahun SKPD											
						Jumlah Laporan Keuangan Akhir Tahun SKPD dan Laporan Hasil Koordinasi Penyusunan Laporan Keuangan Akhir Tahun SKPD	0 Laporan	0,00	Kab. Sumedang, Darmaraja, Semua Kel/Desa	PENDAPATAN ASLI DAERAH (PAD)	-	Penguatan Tata Kelola Pemerintahan	Aparatur Pemerintah Kecamatan Darmaraja		3.000.000,00	KECAMATAN DARMARAJA
7	01	01	2.02	0007	Koordinasi dan Penyusunan Laporan Keuangan Bulanan/ Triwulanan/ Semesteran SKPD											
						Jumlah Laporan Keuangan Bulanan/ Triwulanan/ Semesteran SKPD dan Laporan Koordinasi Penyusunan Laporan Keuangan Bulanan/Triwulanan/Semesteran SKPD	12 Laporan	1.847.900,00	Kab. Sumedang, Darmaraja, Semua Kel/Desa	PENDAPATAN ASLI DAERAH (PAD)	-	Penguatan Tata Kelola Pemerintahan	Aparatur Pemerintah Kecamatan Darmaraja		11.935.000,00	KECAMATAN DARMARAJA
7	01	01	2.03		Administrasi Barang Milik Daerah pada Perangkat Daerah	Jumlah Laporan Administrasi Barang Milik Daerah pada Perangkat Daerah	3 Laporan	14.717.000,00			-	Penguatan Tata Kelola Pemerintahan	Aparatur Pemerintah Kecamatan Darmaraja	-	18.904.160,00	
7	01	01	2.03	0001	Penyusunan Perencanaan Kebutuhan Barang Milik Daerah SKPD											
						Jumlah Rencana Kebutuhan Barang Milik Daerah SKPD	2 Dokumen	1.984.400,00	Kab. Sumedang, Darmaraja, Semua Kel/Desa	PENDAPATAN ASLI DAERAH (PAD)	-	Penguatan Tata Kelola Pemerintahan	Aparatur Pemerintah Kecamatan Darmaraja		2.464.000,00	KECAMATAN DARMARAJA
7	01	01	2.03	0005	Rekonsiliasi dan Penyusunan Laporan Barang Milik Daerah pada SKPD											
						Jumlah Laporan Rekonsiliasi dan Penyusunan Laporan Barang Milik Daerah pada SKPD	2 Laporan	10.621.200,00	Kab. Sumedang, Darmaraja, Semua Kel/Desa	PENDAPATAN ASLI DAERAH (PAD)	-	Penguatan Tata Kelola Pemerintahan	Aparatur Pemerintah Kecamatan Darmaraja		12.370.160,00	KECAMATAN DARMARAJA
7	01	01	2.03	0006	Penatausahaan Barang Milik Daerah pada SKPD											
						Jumlah Laporan Penatausahaan Barang Milik Daerah pada SKPD	1 Laporan	2.111.400,00	Kab. Sumedang, Darmaraja, Semua Kel/Desa	PENDAPATAN ASLI DAERAH (PAD)	-	Penguatan Tata Kelola Pemerintahan	Aparatur Pemerintah Kecamatan Darmaraja		4.070.000,00	KECAMATAN DARMARAJA
7	01	01	2.05		Administrasi Kepegawaian Perangkat Daerah	Nilai Indeks Profesionalitas ASN Perangkat Daerah	63 Nilai	2.400.000,00			-	Penguatan Tata Kelola Pemerintahan	Aparatur Pemerintah Kecamatan Darmaraja	-	247.640.000,00	
7	01	01	2.05	0002	Pengadaan Pakaian Dinas beserta Atribut Kelengkapannya											
						Jumlah Paket Pakaian Dinas beserta Atribut Kelengkapan	0 Paket	0,00	Kab. Sumedang, Darmaraja, Semua Kel/Desa	PENDAPATAN ASLI DAERAH (PAD)	-	Penguatan Tata Kelola Pemerintahan	Aparatur Pemerintah Kecamatan Darmaraja		55.000.000,00	KECAMATAN DARMARAJA

No	Kode					Urusan / Bidang Urusan / Program / Kegiatan / Sub Kegiatan	Indikator Program / Kegiatan / Sub Kegiatan	Capaian Kinerja Dan Kerangka Pendanaan					Kelompok Sasaran	Prakiraan Maju Rencana Tahun 2027		Perangkat Daerah Penanggung Jawab	
								Target 2026	Pagu Indikatif (Rp)	Lokasi	Sumber Dana	Prioritas		Target	Pagu Indikatif (Rp)		
												Nasional					Daerah
7	01	01	2.05	0003	Pendataan dan Pengolahan Administrasi Kepegawaian												
					Jumlah Dokumen Pendataan dan Pengolahan Administrasi Kepegawaian	2 Dokumen	2.400.000,00	Kab. Sumedang, Darmaraja, Semua Kel/Desa	PENDAPATAN ASLI DAERAH (PAD)	-	Penguatan Tata Kelola Pemerintahan	Aparatur Pemerintah Kecamatan Darmaraja		2.640.000,00	KECAMATAN DARMARAJA		
7	01	01	2.05	0006	Pemulangan Pegawai yang Pensiun												
					Jumlah Pegawai Pensiun yang Dipulangkan	2 Orang	0,00	Kab. Sumedang, Darmaraja, Semua Kel/Desa	PENDAPATAN ASLI DAERAH (PAD)	-	Penguatan Tata Kelola Pemerintahan	Aparatur Pemerintah Kecamatan Darmaraja		10.000.000,00	KECAMATAN DARMARAJA		
7	01	01	2.05	0009	Pendidikan dan Pelatihan Pegawai Berdasarkan Tugas dan Fungsi												
					Jumlah Pegawai Berdasarkan Tugas dan Fungsi yang Mengikuti Pendidikan dan Pelatihan	0 Orang	0,00	Kab. Sumedang, Darmaraja, Semua Kel/Desa	PENDAPATAN ASLI DAERAH (PAD)	-	-	Aparatur Pemerintah Kecamatan Darmaraja		30.000.000,00	KECAMATAN DARMARAJA		
7	01	01	2.05	0010	Sosialisasi Peraturan Perundang-Undangan												
					Jumlah Orang yang Mengikuti Sosialisasi Peraturan Perundang-Undangan	0 Orang	0,00	Kab. Sumedang, Darmaraja, Semua Kel/Desa	PENDAPATAN ASLI DAERAH (PAD)	-	Penguatan Tata Kelola Pemerintahan	Aparatur Pemerintah Kecamatan Darmaraja		50.000.000,00	KECAMATAN DARMARAJA		
7	01	01	2.05	0011	Bimbingan Teknis Implementasi Peraturan Perundang-Undangan												
					Jumlah Orang yang Mengikuti Bimbingan Teknis Implementasi Peraturan Perundang-Undangan	0 Orang	0,00	Kab. Sumedang, Darmaraja, Semua Kel/Desa	PENDAPATAN ASLI DAERAH (PAD)	-	Penguatan Tata Kelola Pemerintahan	Aparatur Pemerintah Kecamatan Darmaraja		100.000.000,00	KECAMATAN DARMARAJA		
7	01	01	2.06		Administrasi Umum Perangkat Daerah	Persentase Pemenuhan Pengelolaan Administrasi Umum Perangkat Daerah	100 Persen	61.546.900,00		-	Penguatan Tata Kelola Pemerintahan	Aparatur Pemerintah Kecamatan Darmaraja	-	128.268.970,00			
7	01	01	2.06	0002	Penyediaan Peralatan dan Perlengkapan Kantor												
					Jumlah Paket Peralatan dan Perlengkapan Kantor yang Disediakan	1 Paket	19.179.900,00	Kab. Sumedang, Darmaraja, Semua Kel/Desa	PENDAPATAN ASLI DAERAH (PAD)	-	Penguatan Tata Kelola Pemerintahan	Aparatur Pemerintah Kecamatan Darmaraja		21.097.890,00	KECAMATAN DARMARAJA		
7	01	01	2.06	0003	Penyediaan Peralatan Rumah Tangga												
					Jumlah Paket Peralatan Rumah Tangga yang Disediakan	1 Paket	3.996.300,00	Kab. Sumedang, Darmaraja, Semua Kel/Desa	PENDAPATAN ASLI DAERAH (PAD)	-	Penguatan Tata Kelola Pemerintahan	Aparatur Pemerintah Kecamatan Darmaraja		4.396.150,00	KECAMATAN DARMARAJA		
7	01	01	2.06	0004	Penyediaan Bahan Logistik Kantor												
					Jumlah Paket Bahan Logistik Kantor yang Disediakan	1 Paket	7.667.000,00	Kab. Sumedang, Darmaraja, Semua Kel/Desa	PENDAPATAN ASLI DAERAH (PAD)	-	Penguatan Tata Kelola Pemerintahan	Aparatur Pemerintah Kecamatan Darmaraja		8.470.000,00	KECAMATAN DARMARAJA		
7	01	01	2.06	0005	Penyediaan Barang Cetak dan Penggandaan												
					Jumlah Paket Barang Cetak dan Penggandaan yang Disediakan	1 Paket	9.683.700,00	Kab. Sumedang, Darmaraja, Semua Kel/Desa	PENDAPATAN ASLI DAERAH (PAD)	-	Penguatan Tata Kelola Pemerintahan	Aparatur Pemerintah Kecamatan Darmaraja		10.652.070,00	KECAMATAN DARMARAJA		
7	01	01	2.06	0006	Penyediaan Bahan Bacaan dan Peraturan Perundang-undangan												
					Jumlah Dokumen Bahan Bacaan dan Peraturan Perundang-Undangan yang Disediakan	3 Dokumen	11.500.000,00	Kab. Sumedang, Darmaraja, Semua Kel/Desa	PENDAPATAN ASLI DAERAH (PAD)	-	Penguatan Tata Kelola Pemerintahan	Aparatur Pemerintah Kecamatan Darmaraja		12.652.860,00	KECAMATAN DARMARAJA		
7	01	01	2.06	0009	Penyelenggaraan Rapat Koordinasi dan Konsultasi SKPD												

No	Kode					Urusan / Bidang Urusan / Program / Kegiatan / Sub Kegiatan	Indikator Program / Kegiatan / Sub Kegiatan	Capaian Kinerja Dan Kerangka Pendanaan					Kelompok Sasaran	Prakiraan Maju Rencana Tahun 2027		Perangkat Daerah Penanggung Jawab	
								Target 2026	Pagu Indikatif (Rp)	Lokasi	Sumber Dana	Prioritas		Target	Pagu Indikatif (Rp)		
												Nasional					Daerah
						Jumlah Laporan Penyelenggaraan Rapat Koordinasi dan Konsultasi SKPD	12 Laporan	9.520.000,00	Kab. Sumedang, Darmaraja, Semua Kel/Desa	PENDAPATAN ASLI DAERAH (PAD)	-	Penguatan Tata Kelola Pemerintahan	Aparatur Pemerintah Kecamatan Darmaraja		11.000.000,00	KECAMATAN DARMARAJA	
7	01	01	2.06	0010	Penatausahaan Arsip Dinamis pada SKPD												
						Jumlah Dokumen Penatausahaan Arsip Dinamis pada SKPD	0 Dokumen	0,00	Kab. Sumedang, Darmaraja, Semua Kel/Desa	PENDAPATAN ASLI DAERAH (PAD)	-	Penguatan Tata Kelola Pemerintahan	Aparatur Pemerintah Kecamatan Darmaraja		10.000.000,00	KECAMATAN DARMARAJA	
7	01	01	2.06	0011	Dukungan Pelaksanaan Sistem Pemerintahan Berbasis Elektronik pada SKPD												
						Jumlah Dokumen Dukungan Pelaksanaan Sistem Pemerintahan Berbasis Elektronik pada SKPD	0 Dokumen	0,00	Kab. Sumedang, Darmaraja, Semua Kel/Desa	PENDAPATAN ASLI DAERAH (PAD)	-	Penguatan Tata Kelola Pemerintahan	Aparatur Pemerintah Kecamatan Darmaraja		50.000.000,00	KECAMATAN DARMARAJA	
7	01	01	2.07		Pengadaan Barang Milik Daerah Penunjang Urusan Pemerintah Daerah	Persentase Barang Milik Daerah yang terpenuhi	100 Persen	44.568.700,00			-	Penguatan Tata Kelola Pemerintahan	Karyawan Kecamatan Darmaraja	-	99.500.000,00		
7	01	01	2.07	0002	Pengadaan Kendaraan Dinas Operasional atau Lapangan												
						Jumlah Unit Kendaraan Dinas Operasional atau Lapangan yang Disediakan	0 Unit	0,00	Kab. Sumedang, Darmaraja, Semua Kel/Desa	PENDAPATAN ASLI DAERAH (PAD)	-	Penguatan Tata Kelola Pemerintahan	Karyawan Kecamatan Darmaraja		50.000.000,00	KECAMATAN DARMARAJA	
7	01	01	2.07	0005	Pengadaan Mebel												
						Jumlah Paket Mebel yang Disediakan	2 Unit	14.697.000,00	Kab. Sumedang, Darmaraja, Semua Kel/Desa	PENDAPATAN ASLI DAERAH (PAD)	-	Penguatan Tata Kelola Pemerintahan	Karyawan Kecamatan Darmaraja		16.500.000,00	KECAMATAN DARMARAJA	
7	01	01	2.07	0006	Pengadaan Peralatan dan Mesin Lainnya												
						Jumlah Unit Peralatan dan Mesin Lainnya yang Disediakan	5 Unit	29.871.700,00	Kab. Sumedang, Darmaraja, Semua Kel/Desa	PENDAPATAN ASLI DAERAH (PAD)	-	Penguatan Tata Kelola Pemerintahan	Karyawan Kecamatan Darmaraja		33.000.000,00	KECAMATAN DARMARAJA	
7	01	01	2.08		Penyediaan Jasa Penunjang Urusan Pemerintahan Daerah	Jumlah Laporan Penyediaan Jasa Penunjang Urusan Pemerintahan Daerah	2 Laporan	375.504.000,00			-	Penguatan Tata Kelola Pemerintahan	Aparatur Pemerintah Kecamatan Darmaraja	-	436.502.400,00		
7	01	01	2.08	0002	Penyediaan Jasa Komunikasi, Sumber Daya Air dan Listrik												
						Jumlah Laporan Penyediaan Jasa Komunikasi, Sumber Daya Air dan Listrik yang Disediakan	12 Laporan	21.504.000,00	Kab. Sumedang, Darmaraja, Semua Kel/Desa	PENDAPATAN ASLI DAERAH (PAD)	-	Penguatan Tata Kelola Pemerintahan	Aparatur Pemerintah Kecamatan Darmaraja		32.102.400,00	KECAMATAN DARMARAJA	
7	01	01	2.08	0003	Penyediaan Jasa Peralatan dan Perlengkapan Kantor												
						Jumlah Laporan Penyediaan Jasa Peralatan dan Perlengkapan Kantor yang Disediakan	0 Laporan	0,00	Kab. Sumedang, Darmaraja, Semua Kel/Desa	PENDAPATAN ASLI DAERAH (PAD)	-	Penguatan Tata Kelola Pemerintahan	Aparatur Pemerintah Kecamatan Darmaraja		15.000.000,00	KECAMATAN DARMARAJA	
7	01	01	2.08	0004	Penyediaan Jasa Pelayanan Umum Kantor												
						Jumlah Laporan Penyediaan Jasa Pelayanan Umum Kantor yang Disediakan	12 Laporan	354.000.000,00	Kab. Sumedang, Darmaraja, Semua Kel/Desa	PENDAPATAN ASLI DAERAH (PAD)	-	Penguatan Tata Kelola Pemerintahan	Aparatur Pemerintah Kecamatan Darmaraja		389.400.000,00	KECAMATAN DARMARAJA	

No	Kode				Urusan / Bidang Urusan / Program / Kegiatan / Sub Kegiatan	Indikator Program / Kegiatan / Sub Kegiatan	Capaian Kinerja Dan Kerangka Pendanaan					Kelompok Sasaran	Prakiraan Maju Rencana Tahun 2027		Perangkat Daerah Penanggung Jawab	
							Target 2026	Pagu Indikatif (Rp)	Lokasi	Sumber Dana	Prioritas		Target	Pagu Indikatif (Rp)		
											Nasional					Daerah
7	01	01	2.09		Pemeliharaan Barang Milik Daerah Penunjang Urusan Pemerintahan Daerah	Persentase Barang Milik Daerah Penunjang Urusan Pemerintahan Daerah dalam kondisi baik	100 Persen	141.300.800,00			-	Penguatan Tata Kelola Pemerintahan	Aparatur Pemerintah Kecamatan Darmaraja	-	355.965.480,00	
7	01	01	2.09	0002	Penyediaan Jasa Pemeliharaan, Biaya Pemeliharaan, Pajak dan Perizinan Kendaraan Dinas Operasional atau Lapangan											
						Jumlah Kendaraan Dinas Operasional atau Lapangan yang Dipelihara dan Dibayarkan Pajak dan Perizinannya	10 Unit	99.790.800,00	Kab. Sumedang, Darmaraja, Semua Kel/Desa	PENDAPATAN ASLI DAERAH (PAD)	-	Penguatan Tata Kelola Pemerintahan	Aparatur Pemerintah Kecamatan Darmaraja		110.000.000,00	KECAMATAN DARMARAJA
7	01	01	2.09	0006	Pemeliharaan Peralatan dan Mesin Lainnya											
						Jumlah Peralatan dan Mesin Lainnya yang Dipelihara	10 Unit	9.710.000,00	Kab. Sumedang, Darmaraja, Semua Kel/Desa	PENDAPATAN ASLI DAERAH (PAD)	-	Penguatan Tata Kelola Pemerintahan	Aparatur Pemerintah Kecamatan Darmaraja		10.681.000,00	KECAMATAN DARMARAJA
7	01	01	2.09	0009	Pemeliharaan/Rehabilitasi Gedung Kantor dan Bangunan Lainnya											
						Jumlah Gedung Kantor dan Bangunan Lainnya yang Dipelihara/Direhabilitasi	0 Unit	0,00	Kab. Sumedang, Darmaraja, Semua Kel/Desa	PENDAPATAN ASLI DAERAH (PAD)	-	Penguatan Tata Kelola Pemerintahan	Aparatur Pemerintah Kecamatan Darmaraja		200.000.000,00	KECAMATAN DARMARAJA
7	01	01	2.09	0010	Pemeliharaan/Rehabilitasi Sarana dan Prasarana Gedung Kantor atau Bangunan Lainnya											
						Jumlah Sarana dan Prasarana Gedung Kantor atau Bangunan Lainnya yang Dipelihara/Direhabilitasi	1 Unit	31.800.000,00	Kab. Sumedang, Darmaraja, Semua Kel/Desa	PENDAPATAN ASLI DAERAH (PAD)	-	Penguatan Tata Kelola Pemerintahan	Aparatur Pemerintah Kecamatan Darmaraja		35.284.480,00	KECAMATAN DARMARAJA
288	7	01	02		PROGRAM PENYELENGGARAAN PEMERINTAHAN DAN PELAYANAN PUBLIK	Persentase Masyarakat yang diberikan layanan di Kecamatan	100 Persen	563.480.900,00			-			-	692.050.000,00	
7	01	02	2.01		Koordinasi Penyelenggaraan Kegiatan Pemerintahan di Tingkat Kecamatan	Persentase Koordinasi Penyelenggaraan Kegiatan Pemerintahan di Tingkat Kecamatan	100 Persen	25.000.000,00			-	Penguatan Tata Kelola Pemerintahan	Forkopimcam, Kepala UPTD dan Kepala Desa	-	31.500.000,00	
7	01	02	2.01	0001	Koordinasi/Sinergi Perencanaan dan Pelaksanaan Kegiatan Pemerintahan dengan Perangkat Daerah dan Instansi Vertikal Terkait											
						Jumlah Laporan Koordinasi/Sinergi Perencanaan dan Pelaksanaan Kegiatan Pemerintahan dengan Perangkat Daerah dan Instansi Vertikal Terkait	1 Laporan	10.000.000,00	Kab. Sumedang, Darmaraja, Semua Kel/Desa	DANA ALOKASI UMUM (DAU)	-	Penguatan Tata Kelola Pemerintahan	Forkopimcam, Kepala UPTD dan Kepala Desa		16.500.000,00	KECAMATAN DARMARAJA
7	01	02	2.01	0002	Peningkatan Efektifitas Kegiatan Pemerintahan di Tingkat Kecamatan											
						Jumlah Dokumen Peningkatan Efektifitas Kegiatan Pemerintahan di Tingkat Kecamatan	12 Dokumen	15.000.000,00	Kab. Sumedang, Darmaraja, Semua Kel/Desa	DANA ALOKASI UMUM (DAU)	-	Penguatan Tata Kelola Pemerintahan	Forkopimcam, Kepala UPTD dan Kepala Desa		15.000.000,00	KECAMATAN DARMARAJA
7	01	02	2.02		Penyelenggaraan Urusan Pemerintahan yang Tidak Dilaksanakan oleh Unit Kerja Perangkat Daerah yang Ada di Kecamatan	Persentase Penyelenggaraan Urusan Pemerintahan yang Tidak Dilaksanakan oleh oleh Unit Kerja Perangkat Daerah yang ada di Kecamatan	100 Persen	40.000.000,00			-	Penguatan Tata Kelola Pemerintahan	Masyarakat Kecamatan Darmaraja	-	53.000.000,00	
7	01	02	2.02	0003	Peningkatan Efektifitas Pelaksanaan Pelayanan kepada Masyarakat di Wilayah Kecamatan											

No	Kode					Urusan / Bidang Urusan / Program / Kegiatan / Sub Kegiatan	Indikator Program / Kegiatan / Sub Kegiatan	Capaian Kinerja Dan Kerangka Pendanaan						Kelompok Sasaran	Prakiraan Maju Rencana Tahun 2027		Perangkat Daerah Penanggung Jawab
								Target 2026	Pagu Indikatif (Rp)	Lokasi	Sumber Dana	Prioritas			Target	Pagu Indikatif (Rp)	
												Nasional	Daerah				
						Jumlah Laporan Peningkatan Efektifitas Pelaksanaan Pelayanan kepada Masyarakat di Wilayah Kecamatan	3 Laporan	40.000.000,00	Kab. Sumedang, Darmaraja, Semua Kel/Desa	DANA ALOKASI UMUM (DAU)	-	Penguatan Tata Kelola Pemerintahan	Masyarakat Kecamatan Darmaraja		53.000.000,00	KECAMATAN DARMARAJA	
7	01	02	2.04		Pelaksanaan Urusan Pemerintahan yang Dilimpahkan kepada Camat	Persentase urusan pemerintahan yang dilimpahkan kepada Camat	100 Persen	498.480.900,00			-	Penguatan Tata Kelola Pemerintahan	Masyarakat Kecamatan Darmaraja	-	607.550.000,00		
7	01	02	2.04	0001	Pelaksanaan Urusan Pemerintahan yang Terkait dengan Pelayanan Perizinan Non Usaha												
						Jumlah Dokumen Non Perizinan Usaha yang Dilaksanakan	0 Dokumen	0,00	Kab. Sumedang, Darmaraja, Semua Kel/Desa	DANA ALOKASI UMUM (DAU)	-	Penguatan Tata Kelola Pemerintahan	Masyarakat Kecamatan Darmaraja		24.000.000,00	KECAMATAN DARMARAJA	
7	01	02	2.04	0003	Pelaksanaan Urusan Pemerintahan yang Terkait dengan Kewenangan Lain yang Dilimpahkan												
						Jumlah Laporan Pelaksanaan Kewenangan Lain yang Dilimpahkan	6 Laporan	498.480.900,00	Kab. Sumedang, Darmaraja, Semua Kel/Desa	INSENTIF FISKAL UNTUK PENGHARGAAN KINERJA TAHUN SEBELUMNYA	-	Penguatan Tata Kelola Pemerintahan	Masyarakat Kecamatan Darmaraja		583.550.000,00	KECAMATAN DARMARAJA	
289	7	01	03		PROGRAM PEMBERDAYAAN MASYARAKAT DESA DAN KELURAHAN	Persentase Lembaga Masyarakat yang Aktif	100 Persen	227.000.000,00			-			-	345.500.000,00		
7	01	03	2.01		Koordinasi Kegiatan Pemberdayaan Desa	Persentase Koordinasi Kegiatan Pemberdayaan Desa	100 Persen	130.000.000,00			-	Penguatan Tata Kelola Pemerintahan	Masyarakat Kecamatan Darmaraja	-	174.500.000,00		
7	01	03	2.01	0001	Peningkatan Partisipasi Masyarakat dalam Forum Musyawarah Perencanaan Pembangunan di Desa												
						Jumlah Lembaga Masyarakat yang Berpartisipasi dalam Forum Musyawarah Perencanaan Pembangunan di Desa	0 Lembaga Masyarakat	0,00	Kab. Sumedang, Darmaraja, Semua Kel/Desa	DANA ALOKASI UMUM (DAU)	-	Penguatan Tata Kelola Pemerintahan	Masyarakat Kecamatan Darmaraja		31.500.000,00	KECAMATAN DARMARAJA	
7	01	03	2.01	0003	Peningkatan Efektifitas Kegiatan Pemberdayaan Masyarakat di Wilayah Kecamatan												
						Jumlah Laporan Peningkatan Efektifitas Kegiatan Pemberdayaan Masyarakat di Wilayah Kecamatan	2 Laporan	130.000.000,00	Kab. Sumedang, Darmaraja, Semua Kel/Desa	DANA ALOKASI UMUM (DAU)	-	Penguatan Tata Kelola Pemerintahan	Masyarakat Kecamatan Darmaraja		143.000.000,00	KECAMATAN DARMARAJA	
7	01	03	2.03		Pemberdayaan Lembaga Masyarakat Tingkat Kecamatan	Persentase Lembaga Masyarakat yang Diberdayakan	100 Persen	97.000.000,00			-	Penguatan Tata Kelola Pemerintahan	Masyarakat Kecamatan Darmaraja	-	171.000.000,00		
7	01	03	2.03	0001	Penyelenggaraan Lembaga Masyarakat												
						Jumlah Lembaga Masyarakat yang Diselenggarakan	3 Lembaga Masyarakat	45.000.000,00	Kab. Sumedang, Darmaraja, Semua Kel/Desa	DANA ALOKASI UMUM (DAU)	-	Penguatan Tata Kelola Pemerintahan	Masyarakat Kecamatan Darmaraja		49.500.000,00	KECAMATAN DARMARAJA	
7	01	03	2.03	0002	Peningkatan Kapasitas Lembaga Masyarakat												
						Jumlah Lembaga Masyarakat yang Ditingkatkan Kapasitasnya	2 Lembaga Masyarakat	27.000.000,00	Kab. Sumedang, Darmaraja, Semua Kel/Desa	DANA ALOKASI UMUM (DAU)	-	Penguatan Tata Kelola Pemerintahan	Masyarakat Kecamatan Darmaraja		63.000.000,00	KECAMATAN DARMARAJA	
7	01	03	2.03	0004	Fasilitasi Pengembangan Usaha Ekonomi Masyarakat												
						Jumlah Laporan Fasilitasi Pengembangan Usaha Ekonomi Masyarakat	2 Laporan	25.000.000,00	Kab. Sumedang, Darmaraja, Semua Kel/Desa	DANA ALOKASI UMUM (DAU)	-	Penguatan Tata Kelola Pemerintahan	Masyarakat Kecamatan Darmaraja		58.500.000,00	KECAMATAN DARMARAJA	

No	Kode					Urusan / Bidang Urusan / Program / Kegiatan / Sub Kegiatan	Indikator Program / Kegiatan / Sub Kegiatan	Capaian Kinerja Dan Kerangka Pendanaan					Kelompok Sasaran	Prakiraan Maju Rencana Tahun 2027		Perangkat Daerah Penanggung Jawab	
								Target 2026	Pagu Indikatif (Rp)	Lokasi	Sumber Dana	Prioritas		Target	Pagu Indikatif (Rp)		
												Nasional					Daerah
290	7	01	04			PROGRAM KOORDINASI KETENTRAMAN DAN KETERTIBAN UMUM	Persentase Gangguan Ketentraman dan Ketertiban Umum yang diselesaikan	100 Persen	14.981.900,00						42.500.000,00		
	7	01	04	2.01		Koordinasi Upaya Penyelenggaraan Ketenteraman dan Ketertiban Umum	Persentase Koordinasi dalam Upaya Penyelenggaraan Ketentraman dan Ketertiban Umum	100 Persen	14.981.900,00				Penguatan Tata Kelola Pemerintahan	Linmas Desa dan Masyarakat Kecamatan Darmaraja		42.500.000,00	
	7	01	04	2.01	0001	Sinergitas dengan Kepolisian Negara Republik Indonesia, Tentara Nasional Indonesia dan Instansi Vertikal di Wilayah Kecamatan											
							Jumlah Laporan Hasil Sinergitas dengan Kepolisian Negara Republik Indonesia, Tentara Nasional Indonesia dan Instansi Vertikal di Wilayah Kecamatan	2 Laporan	14.981.900,00	Kab. Sumedang, Darmaraja, Semua Kel/Desa	DANA ALOKASI UMUM (DAU)	-	Penguatan Tata Kelola Pemerintahan	Linmas Desa dan Masyarakat Kecamatan Darmaraja		42.500.000,00	KECAMATAN DARMARAJA
291	7	01	05			PROGRAM PENYELENGGARAAN URUSAN PEMERINTAHAN UMUM	Persentase Permasalahan/ Pengaduan/Konflik Sosial yang Ditangani	100 Persen	22.000.000,00						24.200.000,00		
	7	01	05	2.01		Penyelenggaraan Urusan Pemerintahan Umum Sesuai Penugasan Kepala Daerah	Persentase Penyelenggaraan Urusan Pemerintahan Umum sesuai Penugasan Kepala Daerah yang Terfasilitasi	100 Persen	22.000.000,00				Penguatan Tata Kelola Pemerintahan	Forkopimcam		24.200.000,00	
	7	01	05	2.01	0008	Pelaksanaan Tugas Forum Koordinasi Pimpinan di Kecamatan											
							Jumlah Dokumen Tugas Forum Koordinasi Pimpinan di Kecamatan	6 Dokumen	22.000.000,00	Kab. Sumedang, Darmaraja, Semua Kel/Desa	DANA ALOKASI UMUM (DAU)	-	Penguatan Tata Kelola Pemerintahan	Forkopimcam		24.200.000,00	KECAMATAN DARMARAJA
292	7	01	06			PROGRAM PEMBINAAN DAN PENGAWASAN PEMERINTAHAN DESA	Persentase Desa dengan Nilai SAKIP Desa Minimal Berkategori Baik	100 Persen	60.284.100,00						149.500.000,00		
	7	01	06	2.01		Fasilitasi, Rekomendasi dan Koordinasi Pembinaan dan Pengawasan Pemerintahan Desa	Persentase Pelaksanaan Fasilitasi, Rekomendasi dan Koordinasi Pembinaan dan Pengawasan Pemerintahan Desa	100 Persen	60.284.100,00				Penguatan Tata Kelola Pemerintahan	Aparatur Desa, BPD, RW dan RT		149.500.000,00	
	7	01	06	2.01	0002	Fasilitasi Administrasi Tata Pemerintahan Desa											
							Jumlah Dokumen yang Difasilitasi dalam rangka Administrasi Tata Pemerintahan Desa	2 Dokumen	16.999.900,00	Kab. Sumedang, Darmaraja, Semua Kel/Desa	DANA ALOKASI UMUM (DAU)	-	Penguatan Tata Kelola Pemerintahan	Aparatur Desa, BPD, RW dan RT		70.000.000,00	KECAMATAN DARMARAJA
	7	01	06	2.01	0003	Fasilitasi Pengelolaan Keuangan Desa dan Pendayagunaan Aset Desa											
							Jumlah Dokumen yang Difasilitasi dalam rangka Pengelolaan Keuangan Desa dan Pendayagunaan Aset Desa	2 Dokumen	20.000.000,00	Kab. Sumedang, Darmaraja, Semua Kel/Desa	DANA ALOKASI UMUM (DAU)	-	Penguatan Tata Kelola Pemerintahan	Aparatur Desa, BPD, RW dan RT		22.000.000,00	KECAMATAN DARMARAJA
	7	01	06	2.01	0006	Fasilitasi Pelaksanaan Pemilihan Kepala Desa											
							Jumlah Dokumen Fasilitasi dalam rangka Pelaksanaan Pemilihan Kepala Desa	1 Dokumen	13.284.200,00	Kab. Sumedang, Darmaraja, Semua Kel/Desa	DANA ALOKASI UMUM (DAU)	-	Penguatan Tata Kelola Pemerintahan	Aparatur Desa, BPD, RW dan RT		16.500.000,00	KECAMATAN DARMARAJA
	7	01	06	2.01	0007	Fasilitasi Pelaksanaan Tugas dan Fungsi Badan Permusyawaratan Desa											

No	Kode					Urusan / Bidang Urusan / Program / Kegiatan / Sub Kegiatan	Indikator Program / Kegiatan / Sub Kegiatan	Capaian Kinerja Dan Kerangka Pendanaan						Kelompok Sasaran	Prakiraan Maju Rencana Tahun 2027		Perangkat Daerah Penanggung Jawab
								Target 2026	Pagu Indikatif (Rp)	Lokasi	Sumber Dana	Prioritas			Target	Pagu Indikatif (Rp)	
												Nasional	Daerah				
						Jumlah Dokumen Fasilitasi dalam rangka Pelaksanaan Tugas dan Fungsi Badan Permusyawaratan Desa	0 Dokumen	0,00	Kab. Sumedang, Darmaraja, Semua Kel/Desa	DANA ALOKASI UMUM (DAU)	-	Penguatan Tata Kelola Pemerintahan	Aparatur Desa, BPD, RW dan RT		15.000.000,00	KECAMATAN DARMARAJA	
7	01	06	2.01	0012	Fasilitasi Pelaksanaan Tugas, Fungsi, dan Kewajiban Lembaga Kemasyarakatan												
						Jumlah Dokumen Fasilitasi dalam rangka Pelaksanaan Tugas, Fungsi, dan Kewajiban Lembaga Kemasyarakatan	0 Dokumen	0,00	Kab. Sumedang, Darmaraja, Semua Kel/Desa	DANA ALOKASI UMUM (DAU)	-	Penguatan Tata Kelola Pemerintahan	Aparatur Desa, BPD, RW dan RT		15.000.000,00	KECAMATAN DARMARAJA	
7	01	06	2.01	0017	Koordinasi Pendampingan Desa di Wilayahnya												
						Jumlah Laporan Hasil Koordinasi Pendampingan Desa di Wilayahnya	1 Laporan	10.000.000,00	Kab. Sumedang, Darmaraja, Semua Kel/Desa	DANA ALOKASI UMUM (DAU)	-	Penguatan Tata Kelola Pemerintahan	Aparatur Desa, BPD, RW dan RT		11.000.000,00	KECAMATAN DARMARAJA	
					Kecamatan Cibugel			3.422.200.501,00							4.494.166.621,00		
7					UNSUR KEWILAYAHAN			3.422.200.501,00							4.494.166.621,00		
7	01				KECAMATAN			3.422.200.501,00							4.494.166.621,00		
293	7	01	01		PROGRAM PENUNJANG URUSAN PEMERINTAHAN DAERAH KABUPATEN/KOTA	Nilai Sakip Perangkat Daerah	90,20 Nilai	2.532.700.501,00						-	3.484.916.621,00		
7	01	01	2.01		Perencanaan, Penganggaran, dan Evaluasi Kinerja Perangkat Daerah	Jumlah Dokumen Penyusunan Perencanaan, Penganggaran, dan Evaluasi Kinerja Perangkat Daerah	10 Laporan	50.025.700,00			Memperkuat reformasi politik, hukum dan birokrasi, serta memperkuat pencegahan dan pemberantasan korupsi, narkoba, judi, dan penyeludupan.	Mewujudkan Masyarakat dan Birokrasi yang Adaptif, Berorientasi Pelayanan, Sesuai Dengan Prinsip Good and Clean Governance Penguatan Tata Kelola Pemerintahan	Aparatur Kecamatan Cibugel	-	106.550.000,00		
7	01	01	2.01	0001	Penyusunan Dokumen Perencanaan Perangkat Daerah												
						Jumlah Dokumen Perencanaan Perangkat Daerah	2 Dokumen	6.645.700,00	Kab. Sumedang, Cibugel, Semua Kel/Desa	PENDAPATAN ASLI DAERAH (PAD)	Memperkuat reformasi politik, hukum dan birokrasi, serta memperkuat pencegahan dan pemberantasan korupsi, narkoba, judi, dan penyeludupan.	Mewujudkan Masyarakat dan Birokrasi yang Adaptif, Berorientasi Pelayanan, Sesuai Dengan Prinsip Good and Clean Governance Penguatan Tata Kelola Pemerintahan	Aparatur Kecamatan Cibugel		17.600.000,00	KECAMATAN CIBUGEL	
7	01	01	2.01	0002	Koordinasi dan Penyusunan Dokumen RKA-SKPD												
						Jumlah Dokumen RKA-SKPD dan Laporan Hasil Koordinasi Penyusunan Dokumen RKA-SKPD	2 Dokumen	4.593.400,00	Kab. Sumedang, Cibugel, Semua Kel/Desa	PENDAPATAN ASLI DAERAH (PAD)	Memperkuat reformasi politik, hukum dan birokrasi, serta memperkuat pencegahan dan pemberantasan korupsi, narkoba, judi, dan penyeludupan.	Mewujudkan Masyarakat dan Birokrasi yang Adaptif, Berorientasi Pelayanan, Sesuai Dengan Prinsip Good and Clean Governance Penguatan Tata Kelola Pemerintahan	Aparatur Kecamatan Cibugel		8.250.000,00	KECAMATAN CIBUGEL	
7	01	01	2.01	0003	Koordinasi dan Penyusunan Dokumen Perubahan RKA-SKPD												

No	Kode					Urusan / Bidang Urusan / Program / Kegiatan / Sub Kegiatan	Indikator Program / Kegiatan / Sub Kegiatan	Capaian Kinerja Dan Kerangka Pendanaan						Kelompok Sasaran	Prakiraan Maju Rencana Tahun 2027		Perangkat Daerah Penanggung Jawab
								Target 2026	Pagu Indikatif (Rp)	Lokasi	Sumber Dana	Prioritas			Target	Pagu Indikatif (Rp)	
												Nasional	Daerah				
						Jumlah Dokumen Perubahan RKA-SKPD dan Laporan Hasil Koordinasi Penyusunan Dokumen Perubahan RKA-SKPD	2 Dokumen	4.004.200,00	Kab. Sumedang, Cibugel, Semua Kel/Desa	PENDAPATAN ASLI DAERAH (PAD)	Memperkuat reformasi politik, hukum dan birokrasi, serta memperkuat pencegahan dan pemberantasan korupsi, narkoba, judi, dan penyeludupan.	Mewujudkan Masyarakat dan Birokrasi yang Adaptif, Berorientasi Pelayanan, Sesuai Dengan Prinsip Good and Clean Governance Penguatan Tata Kelola Pemerintahan	Aparatur Kecamatan Cibugel		5.500.000,00	KECAMATAN CIBUGEL	
7	01	01	2.01	0004	Koordinasi dan Penyusunan DPA-SKPD												
						Jumlah Dokumen DPA-SKPD dan Laporan Hasil Koordinasi Penyusunan Dokumen DPA-SKPD	2 Dokumen	2.878.500,00	Kab. Sumedang, Cibugel, Semua Kel/Desa	PENDAPATAN ASLI DAERAH (PAD)	Memperkuat reformasi politik, hukum dan birokrasi, serta memperkuat pencegahan dan pemberantasan korupsi, narkoba, judi, dan penyeludupan.	Mewujudkan Masyarakat dan Birokrasi yang Adaptif, Berorientasi Pelayanan, Sesuai Dengan Prinsip Good and Clean Governance Penguatan Tata Kelola Pemerintahan	Aparatur Kecamatan Cibugel		3.850.000,00	KECAMATAN CIBUGEL	
7	01	01	2.01	0005	Koordinasi dan Penyusunan Perubahan DPA- SKPD												
						Jumlah Dokumen Perubahan DPA-SKPD dan Laporan Hasil Koordinasi Penyusunan Dokumen Perubahan DPA-SKPD	2 Dokumen	2.911.100,00	Kab. Sumedang, Cibugel, Semua Kel/Desa	PENDAPATAN ASLI DAERAH (PAD)	Memperkuat reformasi politik, hukum dan birokrasi, serta memperkuat pencegahan dan pemberantasan korupsi, narkoba, judi, dan penyeludupan.	Mewujudkan Masyarakat dan Birokrasi yang Adaptif, Berorientasi Pelayanan, Sesuai Dengan Prinsip Good and Clean Governance Penguatan Tata Kelola Pemerintahan	Aparatur Kecamatan Cibugel		3.850.000,00	KECAMATAN CIBUGEL	
7	01	01	2.01	0006	Koordinasi dan Penyusunan Laporan Capaian Kinerja dan Ikhtisar Realisasi Kinerja SKPD												
						Jumlah Laporan Capaian Kinerja dan Ikhtisar Realisasi Kinerja SKPD dan Laporan Hasil Koordinasi Penyusunan Laporan Capaian Kinerja dan Ikhtisar Realisasi Kinerja SKPD	7 Laporan	10.512.400,00	Kab. Sumedang, Cibugel, Semua Kel/Desa	PENDAPATAN ASLI DAERAH (PAD)	Memperkuat reformasi politik, hukum dan birokrasi, serta memperkuat pencegahan dan pemberantasan korupsi, narkoba, judi, dan penyeludupan.	Mewujudkan Masyarakat dan Birokrasi yang Adaptif, Berorientasi Pelayanan, Sesuai Dengan Prinsip Good and Clean Governance Penguatan Tata Kelola Pemerintahan	Aparatur Kecamatan Cibugel		19.500.000,00	KECAMATAN CIBUGEL	
7	01	01	2.01	0007	Evaluasi Kinerja Perangkat Daerah												
						Jumlah Laporan Evaluasi Kinerja Perangkat Daerah	1 Laporan	0,00	Kab. Sumedang, Cibugel, Semua Kel/Desa	PENDAPATAN ASLI DAERAH (PAD)	Memperkuat reformasi politik, hukum dan birokrasi, serta memperkuat pencegahan dan pemberantasan korupsi, narkoba, judi, dan penyeludupan.	Penguatan Tata Kelola Pemerintahan	Aparatur Kecamatan Cibugel		5.500.000,00	KECAMATAN CIBUGEL	
7	01	01	2.01	0009	Pelaksanaan Pengumpulan Data Statistik Sektoral Daerah												
						Jumlah Data Statistik Sektoral Daerah yang Telah Dikumpulkan dan Diperiksa Lingkup Perangkat Daerah	1 Data	0,00	Kab. Sumedang, Cibugel, Semua Kel/Desa	PENDAPATAN ASLI DAERAH (PAD)	Memperkuat reformasi politik, hukum dan birokrasi, serta memperkuat pencegahan dan pemberantasan korupsi, narkoba, judi, dan penyeludupan.	Penguatan Tata Kelola Pemerintahan	Aparatur Kecamatan Cibugel		5.500.000,00	KECAMATAN CIBUGEL	
7	01	01	2.01	0010	Pelaksanaan Forum Perangkat Daerah Berdasarkan Bidang Urusan yang Diampu dalam Rangka Penyusunan Dokumen Perencanaan Perangkat Daerah												

No	Kode					Urusan / Bidang Urusan / Program / Kegiatan / Sub Kegiatan	Indikator Program / Kegiatan / Sub Kegiatan	Capaian Kinerja Dan Kerangka Pendanaan					Kelompok Sasaran	Prakiraan Maju Rencana Tahun 2027		Perangkat Daerah Penanggung Jawab	
								Target 2026	Pagu Indikatif (Rp)	Lokasi	Sumber Dana	Prioritas		Target	Pagu Indikatif (Rp)		
												Nasional					Daerah
						Jumlah Berita Acara Hasil Forum Perangkat Daerah Berdasarkan Bidang Urusan yang Diampu dalam Rangka Penyusunan Dokumen Perencanaan Perangkat Daerah	1 Berita Acara	16.480.400,00	Kab. Sumedang, Cibugel, Semua Kel/Desa	PENDAPATAN ASLI DAERAH (PAD)	Memperkuat reformasi politik, hukum dan birokrasi, serta memperkuat pencegahan dan pemberantasan korupsi, narkoba, judi, dan penyeludupan.	Penguatan Tata Kelola Pemerintahan	Aparatur Kecamatan Cibugel		33.000.000,00	KECAMATAN CIBUGEL	
7	01	01	2.01	0011	Penyusunan Dokumen Perencanaan Urusan Selain Renstra PD dan Renja PD												
						Jumlah Dokumen Perencanaan Urusan Selain Renstra PD dan Renja PD yang disusun	3 Dokumen	2.000.000,00	Kab. Sumedang, Cibugel, Semua Kel/Desa	PENDAPATAN ASLI DAERAH (PAD)	Memperkuat reformasi politik, hukum dan birokrasi, serta memperkuat pencegahan dan pemberantasan korupsi, narkoba, judi, dan penyeludupan.	Penguatan Tata Kelola Pemerintahan	Aparatur Kecamatan Cibugel		4.000.000,00	KECAMATAN CIBUGEL	
7	01	01	2.02		Administrasi Keuangan Perangkat Daerah	Jumlah Laporan Administrasi Keuangan Perangkat Daerah	4 Laporan	2.002.594.201,00			Memperkuat reformasi politik, hukum dan birokrasi, serta memperkuat pencegahan dan pemberantasan korupsi, narkoba, judi, dan penyeludupan.	Mewujudkan Masyarakat dan Birokrasi yang Adaptif, Berorientasi Pelayanan, Sesuai Dengan Prinsip Good and Clean Governance Penguatan Tata Kelola Pemerintahan	Aparatur Kecamatan Cibugel	-	2.213.886.621,00		
7	01	01	2.02	0001	Penyediaan Gaji dan Tunjangan ASN												
						Jumlah Orang yang Menerima Gaji dan Tunjangan ASN	15 Orang/bulan	1.998.624.201,00	Kab. Sumedang, Cibugel, Semua Kel/Desa	PENDAPATAN ASLI DAERAH (PAD), DANA ALOKASI UMUM (DAU)	Memperkuat reformasi politik, hukum dan birokrasi, serta memperkuat pencegahan dan pemberantasan korupsi, narkoba, judi, dan penyeludupan.	Mewujudkan Masyarakat dan Birokrasi yang Adaptif, Berorientasi Pelayanan, Sesuai Dengan Prinsip Good and Clean Governance Penguatan Tata Kelola Pemerintahan	Aparatur Kecamatan Cibugel		2.198.486.621,00	KECAMATAN CIBUGEL	
7	01	01	2.02	0003	Pelaksanaan Penatausahaan dan												
						Jumlah Dokumen Penatausahaan dan Pengujian/Verifikasi Keuangan SKPD	12 Dokumen	2.039.800,00	Kab. Sumedang, Cibugel, Semua Kel/Desa	PENDAPATAN ASLI DAERAH (PAD)	Memperkuat reformasi politik, hukum dan birokrasi, serta memperkuat pencegahan dan pemberantasan korupsi, narkoba, judi, dan penyeludupan.	Mewujudkan Masyarakat dan Birokrasi yang Adaptif, Berorientasi Pelayanan, Sesuai Dengan Prinsip Good and Clean Governance Penguatan Tata Kelola Pemerintahan	Aparatur Kecamatan Cibugel		3.300.000,00	KECAMATAN CIBUGEL	
7	01	01	2.02	0005	Koordinasi dan Penyusunan Laporan Keuangan Akhir Tahun SKPD												
						Jumlah Laporan Keuangan Akhir Tahun SKPD dan Laporan Hasil Koordinasi Penyusunan Laporan Keuangan Akhir Tahun SKPD	1 Laporan	0,00	Kab. Sumedang, Cibugel, Semua Kel/Desa	PENDAPATAN ASLI DAERAH (PAD)	Memperkuat reformasi politik, hukum dan birokrasi, serta memperkuat pencegahan dan pemberantasan korupsi, narkoba, judi, dan penyeludupan.	Mewujudkan Masyarakat dan Birokrasi yang Adaptif, Berorientasi Pelayanan, Sesuai Dengan Prinsip Good and Clean Governance Penguatan Tata Kelola Pemerintahan	Aparatur Kecamatan Cibugel		5.500.000,00	KECAMATAN CIBUGEL	
7	01	01	2.02	0007	Koordinasi dan Penyusunan Laporan Keuangan Bulanan/ Triwulanan/ Semesteran SKPD												

No	Kode					Urusan / Bidang Urusan / Program / Kegiatan / Sub Kegiatan	Indikator Program / Kegiatan / Sub Kegiatan	Capaian Kinerja Dan Kerangka Pendanaan						Kelompok Sasaran	Prakiraan Maju Rencana Tahun 2027		Perangkat Daerah Penanggung Jawab
								Target 2026	Pagu Indikatif (Rp)	Lokasi	Sumber Dana	Prioritas			Target	Pagu Indikatif (Rp)	
												Nasional	Daerah				
						Jumlah Laporan Keuangan Bulanan/ Triwulanan/ Semesteran SKPD dan Laporan Koordinasi Penyusunan Laporan Keuangan Bulanan/Triwulanan/Semesteran SKPD	12 Laporan	1.930.200,00	Kab. Sumedang, Cibugel, Semua Kel/Desa	PENDAPATAN ASLI DAERAH (PAD)	Memperkuat reformasi politik, hukum dan birokrasi, serta memperkuat pencegahan dan pemberantasan korupsi, narkoba, judi, dan penyeludupan.	Mewujudkan Masyarakat dan Birokrasi yang Adaptif, Berorientasi Pelayanan, Sesuai Dengan Prinsip Good and Clean Governance Penguatan Tata Kelola Pemerintahan	Aparatur Kecamatan Cibugel		6.600.000,00	KECAMATAN CIBUGEL	
7	01	01	2.03		Administrasi Barang Milik Daerah pada Perangkat Daerah	Jumlah Laporan Administrasi Barang Milik Daerah pada Perangkat Daerah	3 Laporan	7.222.500,00			Memperkuat reformasi politik, hukum dan birokrasi, serta memperkuat pencegahan dan pemberantasan korupsi, narkoba, judi, dan penyeludupan.	Mewujudkan Masyarakat dan Birokrasi yang Adaptif, Berorientasi Pelayanan, Sesuai Dengan Prinsip Good and Clean Governance Penguatan Tata Kelola Pemerintahan	Aparatur Kecamatan Cibugel	-	9.900.000,00		
7	01	01	2.03	0001	Penyusunan Perencanaan Kebutuhan Barang Milik Daerah SKPD												
						Jumlah Rencana Kebutuhan Barang Milik Daerah SKPD	2 Dokumen	1.985.000,00	Kab. Sumedang, Cibugel, Semua Kel/Desa	PENDAPATAN ASLI DAERAH (PAD)	Memperkuat reformasi politik, hukum dan birokrasi, serta memperkuat pencegahan dan pemberantasan korupsi, narkoba, judi, dan penyeludupan.	Mewujudkan Masyarakat dan Birokrasi yang Adaptif, Berorientasi Pelayanan, Sesuai Dengan Prinsip Good and Clean Governance Penguatan Tata Kelola Pemerintahan	Aparatur Kecamatan Cibugel		3.300.000,00	KECAMATAN CIBUGEL	
7	01	01	2.03	0005	Rekonsiliasi dan Penyusunan Laporan Barang Milik Daerah pada SKPD												
						Jumlah Laporan Rekonsiliasi dan Penyusunan Laporan Barang Milik Daerah pada SKPD	12 Laporan	3.000.000,00	Kab. Sumedang, Cibugel, Semua Kel/Desa	PENDAPATAN ASLI DAERAH (PAD)	Memperkuat reformasi politik, hukum dan birokrasi, serta memperkuat pencegahan dan pemberantasan korupsi, narkoba, judi, dan penyeludupan.	Mewujudkan Masyarakat dan Birokrasi yang Adaptif, Berorientasi Pelayanan, Sesuai Dengan Prinsip Good and Clean Governance Penguatan Tata Kelola Pemerintahan	Aparatur Kecamatan Cibugel		3.300.000,00	KECAMATAN CIBUGEL	
7	01	01	2.03	0006	Penatausahaan Barang Milik Daerah pada SKPD												
						Jumlah Laporan Penatausahaan Barang Milik Daerah pada SKPD	1 Laporan	2.237.500,00	Kab. Sumedang, Cibugel, Semua Kel/Desa	PENDAPATAN ASLI DAERAH (PAD)	Memperkuat reformasi politik, hukum dan birokrasi, serta memperkuat pencegahan dan pemberantasan korupsi, narkoba, judi, dan penyeludupan.	Mewujudkan Masyarakat dan Birokrasi yang Adaptif, Berorientasi Pelayanan, Sesuai Dengan Prinsip Good and Clean Governance Penguatan Tata Kelola Pemerintahan	Aparatur Kecamatan Cibugel		3.300.000,00	KECAMATAN CIBUGEL	
7	01	01	2.05		Administrasi Kepegawaian Perangkat Daerah	Nilai Indeks Profesionalitas ASN Perangkat Daerah	63 Poin	0,00			Memperkuat reformasi politik, hukum dan birokrasi, serta memperkuat pencegahan dan pemberantasan korupsi, narkoba, judi, dan penyeludupan.	Mewujudkan Masyarakat dan Birokrasi yang Adaptif, Berorientasi Pelayanan, Sesuai Dengan Prinsip Good and Clean Governance Penguatan Tata Kelola Pemerintahan	Aparatur Kecamatan Cibugel	-	163.000.000,00		
7	01	01	2.05	0002	Pengadaan Pakaian Dinas beserta Atribut Kelengkapannya												

No	Kode					Urusan / Bidang Urusan / Program / Kegiatan / Sub Kegiatan	Indikator Program / Kegiatan / Sub Kegiatan	Capaian Kinerja Dan Kerangka Pendanaan						Kelompok Sasaran	Prakiraan Maju Rencana Tahun 2027		Perangkat Daerah Penanggung Jawab
								Target 2026	Pagu Indikatif (Rp)	Lokasi	Sumber Dana	Prioritas			Target	Pagu Indikatif (Rp)	
												Nasional	Daerah				
						Jumlah Paket Pakaian Dinas beserta Atribut Kelengkapan	1 Paket	0,00	Kab. Sumedang, Cibugel, Semua Kel/Desa	PENDAPATAN ASLI DAERAH (PAD)	Memperkuat reformasi politik, hukum dan birokrasi, serta memperkuat pencegahan dan pemberantasan korupsi, narkoba, judi, dan penyeludupan.	Mewujudkan Masyarakat dan Birokrasi yang Adaptif, Berorientasi Pelayanan, Sesuai Dengan Prinsip Good and Clean Governance Penguatan Tata Kelola Pemerintahan	Aparatur Kecamatan Cibugel		20.000.000,00	KECAMATAN CIBUGEL	
7	01	01	2.05	0003	Pendataan dan Pengolahan Administrasi Kepegawaian												
						Jumlah Dokumen Pendataan dan Pengolahan Administrasi Kepegawaian	2 Dokumen	0,00	Kab. Sumedang, Cibugel, Semua Kel/Desa	PENDAPATAN ASLI DAERAH (PAD)	Memperkuat reformasi politik, hukum dan birokrasi, serta memperkuat pencegahan dan pemberantasan korupsi, narkoba, judi, dan penyeludupan.	Mewujudkan Masyarakat dan Birokrasi yang Adaptif, Berorientasi Pelayanan, Sesuai Dengan Prinsip Good and Clean Governance Penguatan Tata Kelola Pemerintahan	Aparatur Kecamatan Cibugel		3.000.000,00	KECAMATAN CIBUGEL	
7	01	01	2.05	0006	Pemulangan Pegawai yang Pensiun												
						Jumlah Pegawai Pensiun yang Dipulangkan	2 Orang	0,00	Kab. Sumedang, Cibugel, Semua Kel/Desa	PENDAPATAN ASLI DAERAH (PAD)	Memperkuat reformasi politik, hukum dan birokrasi, serta memperkuat pencegahan dan pemberantasan korupsi, narkoba, judi, dan penyeludupan.	Mewujudkan Masyarakat dan Birokrasi yang Adaptif, Berorientasi Pelayanan, Sesuai Dengan Prinsip Good and Clean Governance Penguatan Tata Kelola Pemerintahan	Aparatur Kecamatan Cibugel		5.000.000,00	KECAMATAN CIBUGEL	
7	01	01	2.05	0009	Pendidikan dan Pelatihan Pegawai Berdasarkan Tugas dan Fungsi												
						Jumlah Pegawai Berdasarkan Tugas dan Fungsi yang Mengikuti Pendidikan dan Pelatihan	2 Orang	0,00	Kab. Sumedang, Cibugel, Semua Kel/Desa	PENDAPATAN ASLI DAERAH (PAD)	Memperkuat reformasi politik, hukum dan birokrasi, serta memperkuat pencegahan dan pemberantasan korupsi, narkoba, judi, dan penyeludupan.	Mewujudkan Masyarakat dan Birokrasi yang Adaptif, Berorientasi Pelayanan, Sesuai Dengan Prinsip Good and Clean Governance Penguatan Tata Kelola Pemerintahan	Aparatur Kecamatan Cibugel		20.000.000,00	KECAMATAN CIBUGEL	
7	01	01	2.05	0010	Sosialisasi Peraturan Perundang-Undangan												
						Jumlah Orang yang Mengikuti Sosialisasi Peraturan Perundang-Undangan	30 Orang	0,00	Kab. Sumedang, Cibugel, Semua Kel/Desa	PENDAPATAN ASLI DAERAH (PAD)	Memperkuat reformasi politik, hukum dan birokrasi, serta memperkuat pencegahan dan pemberantasan korupsi, narkoba, judi, dan penyeludupan.	Mewujudkan Masyarakat dan Birokrasi yang Adaptif, Berorientasi Pelayanan, Sesuai Dengan Prinsip Good and Clean Governance Penguatan Tata Kelola Pemerintahan	Aparatur Kecamatan Cibugel		15.000.000,00	KECAMATAN CIBUGEL	
7	01	01	2.05	0011	Bimbingan Teknis Implementasi Peraturan Perundang-Undangan												
						Jumlah Orang yang Mengikuti Bimbingan Teknis Implementasi Peraturan Perundang-Undangan	40 Orang	0,00	Kab. Sumedang, Cibugel, Semua Kel/Desa	PENDAPATAN ASLI DAERAH (PAD)	Memperkuat reformasi politik, hukum dan birokrasi, serta memperkuat pencegahan dan pemberantasan korupsi, narkoba, judi, dan penyeludupan.	Mewujudkan Masyarakat dan Birokrasi yang Adaptif, Berorientasi Pelayanan, Sesuai Dengan Prinsip Good and Clean Governance Penguatan Tata Kelola Pemerintahan	Aparatur Kecamatan Cibugel		100.000.000,00	KECAMATAN CIBUGEL	

No	Kode				Urusan / Bidang Urusan / Program / Kegiatan / Sub Kegiatan	Indikator Program / Kegiatan / Sub Kegiatan	Capaian Kinerja Dan Kerangka Pendanaan					Kelompok Sasaran	Prakiraan Maju Rencana Tahun 2027		Perangkat Daerah Penanggung Jawab	
							Target 2026	Pagu Indikatif (Rp)	Lokasi	Sumber Dana	Prioritas		Target	Pagu Indikatif (Rp)		
											Nasional					Daerah
7	01	01	2.06		Administrasi Umum Perangkat Daerah	Persentase Pemenuhan Pengelolaan Administrasi Umum Perangkat Daerah	100 Persen	32.858.100,00			Memperkuat reformasi politik, hukum dan birokrasi, serta memperkuat pencegahan dan pemberantasan korupsi, narkoba, judi, dan penyeludupan.	Mewujudkan Masyarakat dan Birokrasi yang Adaptif, Berorientasi Pelayanan, Sesuai Dengan Prinsip Good and Clean Governance Penguatan Tata Kelola Pemerintahan	Aparatur Kecamatan Cibugel	-	101.080.000,00	
7	01	01	2.06	0002	Penyediaan Peralatan dan Perlengkapan Kantor											
						Jumlah Paket Peralatan dan Perlengkapan Kantor yang Disediakan	1 Paket	20.058.100,00	Kab. Sumedang, Cibugel, Semua Kel/Desa	PENDAPATAN ASLI DAERAH (PAD)	Memperkuat reformasi politik, hukum dan birokrasi, serta memperkuat pencegahan dan pemberantasan korupsi, narkoba, judi, dan penyeludupan.	Mewujudkan Masyarakat dan Birokrasi yang Adaptif, Berorientasi Pelayanan, Sesuai Dengan Prinsip Good and Clean Governance Penguatan Tata Kelola Pemerintahan	Aparatur Kecamatan Cibugel		25.000.000,00	KECAMATAN CIBUGEL
7	01	01	2.06	0003	Penyediaan Peralatan Rumah Tangga											
						Jumlah Paket Peralatan Rumah Tangga yang Disediakan	1 Paket	0,00	Kab. Sumedang, Cibugel, Semua Kel/Desa	PENDAPATAN ASLI DAERAH (PAD)	Memperkuat reformasi politik, hukum dan birokrasi, serta memperkuat pencegahan dan pemberantasan korupsi, narkoba, judi, dan penyeludupan.	Mewujudkan Masyarakat dan Birokrasi yang Adaptif, Berorientasi Pelayanan, Sesuai Dengan Prinsip Good and Clean Governance Penguatan Tata Kelola Pemerintahan	Aparatur Kecamatan Cibugel		10.000.000,00	KECAMATAN CIBUGEL
7	01	01	2.06	0004	Penyediaan Bahan Logistik Kantor											
						Jumlah Paket Bahan Logistik Kantor yang Disediakan	1 Paket	7.800.000,00	Kab. Sumedang, Cibugel, Semua Kel/Desa	PENDAPATAN ASLI DAERAH (PAD)	Memperkuat reformasi politik, hukum dan birokrasi, serta memperkuat pencegahan dan pemberantasan korupsi, narkoba, judi, dan penyeludupan.	Mewujudkan Masyarakat dan Birokrasi yang Adaptif, Berorientasi Pelayanan, Sesuai Dengan Prinsip Good and Clean Governance Penguatan Tata Kelola Pemerintahan	Aparatur Kecamatan Cibugel		8.580.000,00	KECAMATAN CIBUGEL
7	01	01	2.06	0005	Penyediaan Barang Cetak dan Penggandaan											
						Jumlah Paket Barang Cetak dan Penggandaan yang Disediakan	1 Paket	5.000.000,00	Kab. Sumedang, Cibugel, Semua Kel/Desa	PENDAPATAN ASLI DAERAH (PAD)	Memperkuat reformasi politik, hukum dan birokrasi, serta memperkuat pencegahan dan pemberantasan korupsi, narkoba, judi, dan penyeludupan.	Mewujudkan Masyarakat dan Birokrasi yang Adaptif, Berorientasi Pelayanan, Sesuai Dengan Prinsip Good and Clean Governance Penguatan Tata Kelola Pemerintahan	Aparatur Kecamatan Cibugel		5.500.000,00	KECAMATAN CIBUGEL
7	01	01	2.06	0006	Penyediaan Bahan Bacaan dan Peraturan Perundang-undangan											
						Jumlah Dokumen Bahan Bacaan dan Peraturan Perundang-undangan yang Disediakan	3 Dokumen	0,00	Kab. Sumedang, Cibugel, Semua Kel/Desa	PENDAPATAN ASLI DAERAH (PAD)	Memperkuat reformasi politik, hukum dan birokrasi, serta memperkuat pencegahan dan pemberantasan korupsi, narkoba, judi, dan penyeludupan.	Mewujudkan Masyarakat dan Birokrasi yang Adaptif, Berorientasi Pelayanan, Sesuai Dengan Prinsip Good and Clean Governance Penguatan Tata Kelola Pemerintahan	Aparatur Kecamatan Cibugel		2.000.000,00	KECAMATAN CIBUGEL

No	Kode					Urusan / Bidang Urusan / Program / Kegiatan / Sub Kegiatan	Indikator Program / Kegiatan / Sub Kegiatan	Capaian Kinerja Dan Kerangka Pendanaan						Kelompok Sasaran	Prakiraan Maju Rencana Tahun 2027		Perangkat Daerah Penanggung Jawab
								Target 2026	Pagu Indikatif (Rp)	Lokasi	Sumber Dana	Prioritas			Target	Pagu Indikatif (Rp)	
												Nasional	Daerah				
7	01	01	2.06	0009	Penyelenggaraan Rapat Koordinasi dan Konsultasi SKPD	Jumlah Laporan Penyelenggaraan Rapat Koordinasi dan Konsultasi SKPD	12 Laporan	0,00	Kab. Sumedang, Cibugel, Semua Kel/Desa	PENDAPATAN ASLI DAERAH (PAD)	Memperkuat reformasi politik, hukum dan birokrasi, serta memperkuat pencegahan dan pemberantasan korupsi, narkoba, judi, dan penyeludupan.	Mewujudkan Masyarakat dan Birokrasi yang Adaptif, Berorientasi Pelayanan, Sesuai Dengan Prinsip Good and Clean Governance Penguatan Tata Kelola Pemerintahan	Aparatur Kecamatan Cibugel		20.000.000,00	KECAMATAN CIBUGEL	
7	01	01	2.06	0010	Penatausahaan Arsip Dinamis pada SKPD	Jumlah Dokumen Penatausahaan Arsip Dinamis pada SKPD	1 Dokumen	0,00	Kab. Sumedang, Cibugel, Semua Kel/Desa	PENDAPATAN ASLI DAERAH (PAD)	Memperkuat reformasi politik, hukum dan birokrasi, serta memperkuat pencegahan dan pemberantasan korupsi, narkoba, judi, dan penyeludupan.	Mewujudkan Masyarakat dan Birokrasi yang Adaptif, Berorientasi Pelayanan, Sesuai Dengan Prinsip Good and Clean Governance Penguatan Tata Kelola Pemerintahan	Aparatur Kecamatan Cibugel		10.000.000,00	KECAMATAN CIBUGEL	
7	01	01	2.06	0011	Dukungan Pelaksanaan Sistem Pemerintahan Berbasis Elektronik pada SKPD	Jumlah Dokumen Dukungan Pelaksanaan Sistem Pemerintahan Berbasis Elektronik pada SKPD	1 Dokumen	0,00	Kab. Sumedang, Cibugel, Semua Kel/Desa	PENDAPATAN ASLI DAERAH (PAD)	Memperkuat reformasi politik, hukum dan birokrasi, serta memperkuat pencegahan dan pemberantasan korupsi, narkoba, judi, dan penyeludupan.	Mewujudkan Masyarakat dan Birokrasi yang Adaptif, Berorientasi Pelayanan, Sesuai Dengan Prinsip Good and Clean Governance Penguatan Tata Kelola Pemerintahan	Aparatur Kecamatan Cibugel		20.000.000,00	KECAMATAN CIBUGEL	
7	01	01	2.07		Pengadaan Barang Milik Daerah Penunjang Urusan Pemerintah Daerah	Persentase Barang Milik Daerah Penunjang Urusan Pemerintah Daerah yang Terpenuhi	100 Persen	0,00			Memperkuat reformasi politik, hukum dan birokrasi, serta memperkuat pencegahan dan pemberantasan korupsi, narkoba, judi, dan penyeludupan.	Mewujudkan Masyarakat dan Birokrasi yang Adaptif, Berorientasi Pelayanan, Sesuai Dengan Prinsip Good and Clean Governance Penguatan Tata Kelola Pemerintahan	Aparatur Kecamatan Cibugel	-	190.000.000,00		
7	01	01	2.07	0005	Pengadaan Mebel	Jumlah Paket Mebel yang Disediakan	30 Unit	0,00	Kab. Sumedang, Cibugel, Semua Kel/Desa	PENDAPATAN ASLI DAERAH (PAD)	Memperkuat reformasi politik, hukum dan birokrasi, serta memperkuat pencegahan dan pemberantasan korupsi, narkoba, judi, dan penyeludupan.	Mewujudkan Masyarakat dan Birokrasi yang Adaptif, Berorientasi Pelayanan, Sesuai Dengan Prinsip Good and Clean Governance Penguatan Tata Kelola Pemerintahan	Aparatur Kecamatan Cibugel		100.000.000,00	KECAMATAN CIBUGEL	
7	01	01	2.07	0006	Pengadaan Peralatan dan Mesin Lainnya	Jumlah Unit Peralatan dan Mesin Lainnya yang Disediakan	5 Unit	0,00	Kab. Sumedang, Cibugel, Semua Kel/Desa	PENDAPATAN ASLI DAERAH (PAD)	Memperkuat reformasi politik, hukum dan birokrasi, serta memperkuat pencegahan dan pemberantasan korupsi, narkoba, judi, dan penyeludupan.	Mewujudkan Masyarakat dan Birokrasi yang Adaptif, Berorientasi Pelayanan, Sesuai Dengan Prinsip Good and Clean Governance Penguatan Tata Kelola Pemerintahan	Aparatur Kecamatan Cibugel		90.000.000,00	KECAMATAN CIBUGEL	

No	Kode				Urusan / Bidang Urusan / Program / Kegiatan / Sub Kegiatan	Indikator Program / Kegiatan / Sub Kegiatan	Capaian Kinerja Dan Kerangka Pendanaan					Kelompok Sasaran	Prakiraan Maju Rencana Tahun 2027		Perangkat Daerah Penanggung Jawab	
							Target 2026	Pagu Indikatif (Rp)	Lokasi	Sumber Dana	Prioritas		Target	Pagu Indikatif (Rp)		
											Nasional					Daerah
7	01	01	2.08		Penyediaan Jasa Penunjang Urusan Pemerintahan Daerah	Jumlah Laporan Penyediaan Jasa Penunjang Urusan Pemerintahan Daerah	2 Laporan	390.000.000,00			Memperkuat reformasi politik, hukum dan birokrasi, serta memperkuat pencegahan dan pemberantasan korupsi, narkoba, judi, dan penyeludupan.	Mewujudkan Masyarakat dan Birokrasi yang Adaptif, Berorientasi Pelayanan, Sesuai Dengan Prinsip Good and Clean Governance Penguatan Tata Kelola Pemerintahan	Aparatur Kecamatan Cibugel	-	429.000.000,00	
7	01	01	2.08	0002	Penyediaan Jasa Komunikasi, Sumber Daya Air dan Listrik	Jumlah Laporan Penyediaan Jasa Komunikasi, Sumber Daya Air dan Listrik yang Disediakan	12 Laporan	10.000.000,00	Kab. Sumedang, Cibugel, Semua Kel/Desa	PENDAPATAN ASLI DAERAH (PAD)	Memperkuat reformasi politik, hukum dan birokrasi, serta memperkuat pencegahan dan pemberantasan korupsi, narkoba, judi, dan penyeludupan.	Mewujudkan Masyarakat dan Birokrasi yang Adaptif, Berorientasi Pelayanan, Sesuai Dengan Prinsip Good and Clean Governance Penguatan Tata Kelola Pemerintahan	Aparatur Kecamatan Cibugel		11.000.000,00	KECAMATAN CIBUGEL
7	01	01	2.08	0004	Penyediaan Jasa Pelayanan Umum Kantor	Jumlah Laporan Penyediaan Jasa Pelayanan Umum Kantor yang Disediakan	12 Laporan	380.000.000,00	Kab. Sumedang, Cibugel, Semua Kel/Desa	PENDAPATAN ASLI DAERAH (PAD)	Memperkuat reformasi politik, hukum dan birokrasi, serta memperkuat pencegahan dan pemberantasan korupsi, narkoba, judi, dan penyeludupan.	Mewujudkan Masyarakat dan Birokrasi yang Adaptif, Berorientasi Pelayanan, Sesuai Dengan Prinsip Good and Clean Governance Penguatan Tata Kelola Pemerintahan	Aparatur Kecamatan Cibugel		418.000.000,00	KECAMATAN CIBUGEL
7	01	01	2.09		Pemeliharaan Barang Milik Daerah Penunjang Urusan Pemerintahan Daerah	Persentase Barang Milik Daerah Penunjang Urusan Pemerintahan Daerah dalam Kondisi Baik	100 Persen	50.000.000,00			Memperkuat reformasi politik, hukum dan birokrasi, serta memperkuat pencegahan dan pemberantasan korupsi, narkoba, judi, dan penyeludupan.	Mewujudkan Masyarakat dan Birokrasi yang Adaptif, Berorientasi Pelayanan, Sesuai Dengan Prinsip Good and Clean Governance Penguatan Tata Kelola Pemerintahan	Aparatur Kecamatan Cibugel	-	271.500.000,00	
7	01	01	2.09	0002	Penyediaan Jasa Pemeliharaan, Biaya Pemeliharaan, Pajak dan Perizinan Kendaraan Dinas Operasional atau Lapangan	Jumlah Kendaraan Dinas Operasional atau Lapangan yang Dipelihara dan Dibayarkan Pajak dan Perizinannya	11 Unit	50.000.000,00	Kab. Sumedang, Cibugel, Semua Kel/Desa	PENDAPATAN ASLI DAERAH (PAD)	Memperkuat reformasi politik, hukum dan birokrasi, serta memperkuat pencegahan dan pemberantasan korupsi, narkoba, judi, dan penyeludupan.	Mewujudkan Masyarakat dan Birokrasi yang Adaptif, Berorientasi Pelayanan, Sesuai Dengan Prinsip Good and Clean Governance Penguatan Tata Kelola Pemerintahan	Aparatur Kecamatan Cibugel		55.000.000,00	KECAMATAN CIBUGEL
7	01	01	2.09	0006	Pemeliharaan Peralatan dan Mesin Lainnya	Jumlah Peralatan dan Mesin Lainnya yang Dipelihara	10 Unit	0,00	Kab. Sumedang, Cibugel, Semua Kel/Desa	PENDAPATAN ASLI DAERAH (PAD)	Memperkuat reformasi politik, hukum dan birokrasi, serta memperkuat pencegahan dan pemberantasan korupsi, narkoba, judi, dan penyeludupan.	Mewujudkan Masyarakat dan Birokrasi yang Adaptif, Berorientasi Pelayanan, Sesuai Dengan Prinsip Good and Clean Governance Penguatan Tata Kelola Pemerintahan	Aparatur Kecamatan Cibugel		16.500.000,00	KECAMATAN CIBUGEL
7	01	01	2.09	0009	Pemeliharaan/Rehabilitasi Gedung Kantor dan Bangunan Lainnya											

No	Kode					Urusan / Bidang Urusan / Program / Kegiatan / Sub Kegiatan	Indikator Program / Kegiatan / Sub Kegiatan	Capaian Kinerja Dan Kerangka Pendanaan					Kelompok Sasaran	Prakiraan Maju Rencana Tahun 2027		Perangkat Daerah Penanggung Jawab	
								Target 2026	Pagu Indikatif (Rp)	Lokasi	Sumber Dana	Prioritas		Target	Pagu Indikatif (Rp)		
												Nasional					Daerah
						Jumlah Gedung Kantor dan Bangunan Lainnya yang Dipelihara/Direhabilitasi	1 Unit	0,00	Kab. Sumedang, Cibugel, Semua Kel/Desa	PENDAPATAN ASLI DAERAH (PAD)	Memperkuat reformasi politik, hukum dan birokrasi, serta memperkuat pencegahan dan pemberantasan korupsi, narkoba, judi, dan penyeludupan.	Mewujudkan Masyarakat dan Birokrasi yang Adaptif, Berorientasi Pelayanan, Sesuai Dengan Prinsip Good and Clean Governance Penguatan Tata Kelola Pemerintahan	Aparatur Kecamatan Cibugel		100.000.000,00	KECAMATAN CIBUGEL	
7	01	01	2.09	0010	Pemeliharaan/Rehabilitasi Sarana dan Prasarana Gedung Kantor atau Bangunan Lainnya												
						Jumlah Sarana dan Prasarana Gedung Kantor atau Bangunan Lainnya yang Dipelihara/Direhabilitasi	1 Unit	0,00	Kab. Sumedang, Cibugel, Semua Kel/Desa	PENDAPATAN ASLI DAERAH (PAD)	Memperkuat reformasi politik, hukum dan birokrasi, serta memperkuat pencegahan dan pemberantasan korupsi, narkoba, judi, dan penyeludupan.	Mewujudkan Masyarakat dan Birokrasi yang Adaptif, Berorientasi Pelayanan, Sesuai Dengan Prinsip Good and Clean Governance Penguatan Tata Kelola Pemerintahan	Aparatur Kecamatan Cibugel		100.000.000,00	KECAMATAN CIBUGEL	
294	7	01	02		PROGRAM PENYELENGGARAAN PEMERINTAHAN DAN PELAYANAN PUBLIK	Persentase Masyarakat yang diberikan layanan di Kecamatan	100 Persen	553.500.000,00						-	608.850.000,00		
	7	01	02	2.01	Koordinasi Penyelenggaraan Kegiatan Pemerintahan di Tingkat Kecamatan	Persentase Koordinasi Penyelenggaraan Kegiatan Pemerintahan di Tingkat Kecamatan	100 Persen	20.000.000,00			Memperkuat reformasi politik, hukum dan birokrasi, serta memperkuat pencegahan dan pemberantasan korupsi, narkoba, judi, dan penyeludupan.	Mewujudkan Masyarakat dan Birokrasi yang Adaptif, Berorientasi Pelayanan, Sesuai Dengan Prinsip Good and Clean Governance Penguatan Tata Kelola Pemerintahan	Aparatur Kecamatan Cibugel, Desa di Kecamatan Cibugel	-	22.000.000,00		
7	01	02	2.01	0001	Koordinasi/Sinergi Perencanaan dan Pelaksanaan Kegiatan Pemerintahan dengan Perangkat Daerah dan Instansi Vertikal Terkait												
						Jumlah Laporan Koordinasi/Sinergi Perencanaan dan Pelaksanaan Kegiatan Pemerintahan dengan Perangkat Daerah dan Instansi Vertikal Terkait	12 Laporan	10.000.000,00	Kab. Sumedang, Cibugel, Semua Kel/Desa	DANA ALOKASI UMUM (DAU)	Memperkuat reformasi politik, hukum dan birokrasi, serta memperkuat pencegahan dan pemberantasan korupsi, narkoba, judi, dan penyeludupan.	Mewujudkan Masyarakat dan Birokrasi yang Adaptif, Berorientasi Pelayanan, Sesuai Dengan Prinsip Good and Clean Governance Penguatan Tata Kelola Pemerintahan	Aparatur Kecamatan Cibugel, Desa di Kecamatan Cibugel		11.000.000,00	KECAMATAN CIBUGEL	
7	01	02	2.01	0002	Peningkatan Efektifitas Kegiatan Pemerintahan di Tingkat Kecamatan												
						Jumlah Dokumen Peningkatan Efektifitas Kegiatan Pemerintahan di Tingkat Kecamatan	2 Dokumen	10.000.000,00	Kab. Sumedang, Cibugel, Semua Kel/Desa	DANA ALOKASI UMUM (DAU)	Memperkuat reformasi politik, hukum dan birokrasi, serta memperkuat pencegahan dan pemberantasan korupsi, narkoba, judi, dan penyeludupan.	Mewujudkan Masyarakat dan Birokrasi yang Adaptif, Berorientasi Pelayanan, Sesuai Dengan Prinsip Good and Clean Governance Penguatan Tata Kelola Pemerintahan	Aparatur Kecamatan Cibugel, Desa di Kecamatan Cibugel		11.000.000,00	KECAMATAN CIBUGEL	

No	Kode				Urusan / Bidang Urusan / Program / Kegiatan / Sub Kegiatan	Indikator Program / Kegiatan / Sub Kegiatan	Capaian Kinerja Dan Kerangka Pendanaan						Kelompok Sasaran	Prakiraan Maju Rencana Tahun 2027		Perangkat Daerah Penanggung Jawab
							Target 2026	Pagu Indikatif (Rp)	Lokasi	Sumber Dana	Prioritas			Target	Pagu Indikatif (Rp)	
											Nasional	Daerah				
7	01	02	2.02		Penyelenggaraan Urusan Pemerintahan yang Tidak Dilaksanakan oleh Unit Kerja Perangkat Daerah yang Ada di Kecamatan	Persentase Penyelenggaraan Urusan Pemerintahan yang Tidak Dilaksanakan oleh Unit Kerja Perangkat Daerah yang Ada di Kecamatan	100 Persen	35.000.000,00			Memperkuat reformasi politik, hukum dan birokrasi, serta memperkuat pencegahan dan pemberantasan korupsi, narkoba, judi, dan penyeludupan.	Mewujudkan Masyarakat dan Birokrasi yang Adaptif, Berorientasi Pelayanan, Sesuai Dengan Prinsip Good and Clean Governance Penguatan Tata Kelola Pemerintahan	Aparatur Kecamatan Cibugel, Desa di Kecamatan Cibugel	-	38.500.000,00	
7	01	02	2.02	0003	Peningkatan Efektifitas Pelaksanaan Pelayanan kepada Masyarakat di Wilayah Kecamatan											
					Jumlah Laporan Peningkatan Efektifitas Pelaksanaan Pelayanan kepada Masyarakat di Wilayah Kecamatan	1 Laporan	35.000.000,00	Kab. Sumedang, Cibugel, Semua Kel/Desa	DANA ALOKASI UMUM (DAU)	Memperkuat reformasi politik, hukum dan birokrasi, serta memperkuat pencegahan dan pemberantasan korupsi, narkoba, judi, dan penyeludupan.	Mewujudkan Masyarakat dan Birokrasi yang Adaptif, Berorientasi Pelayanan, Sesuai Dengan Prinsip Good and Clean Governance Penguatan Tata Kelola Pemerintahan	Aparatur Kecamatan Cibugel, Desa di Kecamatan Cibugel		38.500.000,00	KECAMATAN CIBUGEL	
7	01	02	2.04		Pelaksanaan Urusan Pemerintahan yang Dilimpahkan kepada Camat	Persentase Urusan Pemerintahan yang Dilimpahkan kepada Camat	100 Persen	498.500.000,00			Memperkuat reformasi politik, hukum dan birokrasi, serta memperkuat pencegahan dan pemberantasan korupsi, narkoba, judi, dan penyeludupan.	Mewujudkan Masyarakat dan Birokrasi yang Adaptif, Berorientasi Pelayanan, Sesuai Dengan Prinsip Good and Clean Governance Penguatan Tata Kelola Pemerintahan	Aparatur Kecamatan Cibugel, Desa dan Masyarakat di Kecamatan Cibugel	-	548.350.000,00	
7	01	02	2.04	0003	Pelaksanaan Urusan Pemerintahan yang Terkait dengan Kewenangan Lain yang Dilimpahkan											
					Jumlah Laporan Pelaksanaan Kewenangan Lain yang Dilimpahkan	5 Laporan	498.500.000,00	Kab. Sumedang, Cibugel, Semua Kel/Desa	DANA ALOKASI UMUM (DAU), INSENTIF FISKAL UNTUK PENGHARGAAN KINERJA TAHUN SEBELUMNYA	Memperkuat reformasi politik, hukum dan birokrasi, serta memperkuat pencegahan dan pemberantasan korupsi, narkoba, judi, dan penyeludupan.	Mewujudkan Masyarakat dan Birokrasi yang Adaptif, Berorientasi Pelayanan, Sesuai Dengan Prinsip Good and Clean Governance Penguatan Tata Kelola Pemerintahan	Aparatur Kecamatan Cibugel, Desa dan Masyarakat di Kecamatan Cibugel		548.350.000,00	KECAMATAN CIBUGEL	
295	7	01	03		PROGRAM PEMBERDAYAAN MASYARAKAT DESA DAN KELURAHAN	Persentase Lembaga Kemasyarakatan Yang Aktif	100 Persen	161.000.000,00						-	191.400.000,00	
7	01	03	2.01		Koordinasi Kegiatan Pemberdayaan Desa	Persentase Koordinasi Kegiatan Pemberdayaan Desa	100 Persen	76.000.000,00			Memperkuat reformasi politik, hukum dan birokrasi, serta memperkuat pencegahan dan pemberantasan korupsi, narkoba, judi, dan penyeludupan.	Mewujudkan Masyarakat dan Birokrasi yang Adaptif, Berorientasi Pelayanan, Sesuai Dengan Prinsip Good and Clean Governance Penguatan Tata Kelola Pemerintahan	Aparatur Kecamatan Cibugel, Desa dan Masyarakat di Kecamatan Cibugel	-	92.400.000,00	
7	01	03	2.01	0001	Peningkatan Partisipasi Masyarakat dalam Forum Musyawarah Perencanaan Pembangunan di Desa											

No	Kode					Urusan / Bidang Urusan / Program / Kegiatan / Sub Kegiatan	Indikator Program / Kegiatan / Sub Kegiatan	Capaian Kinerja Dan Kerangka Pendanaan						Kelompok Sasaran	Prakiraan Maju Rencana Tahun 2027		Perangkat Daerah Penanggung Jawab
								Target 2026	Pagu Indikatif (Rp)	Lokasi	Sumber Dana	Prioritas			Target	Pagu Indikatif (Rp)	
												Nasional	Daerah				
						Jumlah Lembaga Kemasyarakatan yang Berpartisipasi dalam Forum Musyawarah Perencanaan Pembangunan di Desa	4 Lembaga Kemasyarakatan	0,00	Kab. Sumedang, Cibugel, Semua Kel/Desa	DANA ALOKASI UMUM (DAU)	Memperkuat reformasi politik, hukum dan birokrasi, serta memperkuat pencegahan dan pemberantasan korupsi, narkoba, judi, dan penyeludupan.	Mewujudkan Masyarakat dan Birokrasi yang Adaptif, Berorientasi Pelayanan, Sesuai Dengan Prinsip Good and Clean Governance Penguatan Tata Kelola Pemerintahan	Aparatur Kecamatan Cibugel, Desa dan Masyarakat di Kecamatan Cibugel		11.000.000,00	KECAMATAN CIBUGEL	
7	01	03	2.01	0003	Peningkatan Efektifitas Kegiatan Pemberdayaan Masyarakat di Wilayah Kecamatan												
						Jumlah Laporan Peningkatan Efektivitas Kegiatan Pemberdayaan Masyarakat di Wilayah Kecamatan	3 Laporan	76.000.000,00	Kab. Sumedang, Cibugel, Semua Kel/Desa	DANA ALOKASI UMUM (DAU)	Memperkuat reformasi politik, hukum dan birokrasi, serta memperkuat pencegahan dan pemberantasan korupsi, narkoba, judi, dan penyeludupan.	Mewujudkan Masyarakat dan Birokrasi yang Adaptif, Berorientasi Pelayanan, Sesuai Dengan Prinsip Good and Clean Governance Penguatan Tata Kelola Pemerintahan	Aparatur Kecamatan Cibugel, Desa dan Masyarakat di Kecamatan Cibugel		81.400.000,00	KECAMATAN CIBUGEL	
7	01	03	2.03		Pemberdayaan Lembaga Kemasyarakatan Tingkat Kecamatan	Persentase Lembaga Kemasyarakatan Yang Diberdayakan	100 Persen	85.000.000,00			Memperkuat reformasi politik, hukum dan birokrasi, serta memperkuat pencegahan dan pemberantasan korupsi, narkoba, judi, dan penyeludupan.	Mewujudkan Masyarakat dan Birokrasi yang Adaptif, Berorientasi Pelayanan, Sesuai Dengan Prinsip Good and Clean Governance Penguatan Tata Kelola Pemerintahan	Aparatur, Desa dan Masyarakat Kecamatan Cibugel	-	99.000.000,00		
7	01	03	2.03	0001	Penyelenggaraan Lembaga Kemasyarakatan												
						Jumlah Lembaga Kemasyarakatan yang Diselenggarakan	1 Lembaga Kemasyarakatan	50.000.000,00	Kab. Sumedang, Cibugel, Semua Kel/Desa	DANA ALOKASI UMUM (DAU)	Memperkuat reformasi politik, hukum dan birokrasi, serta memperkuat pencegahan dan pemberantasan korupsi, narkoba, judi, dan penyeludupan.	Mewujudkan Masyarakat dan Birokrasi yang Adaptif, Berorientasi Pelayanan, Sesuai Dengan Prinsip Good and Clean Governance Penguatan Tata Kelola Pemerintahan	Aparatur, Desa dan Masyarakat Kecamatan Cibugel		55.000.000,00	KECAMATAN CIBUGEL	
7	01	03	2.03	0002	Peningkatan Kapasitas Lembaga Kemasyarakatan												
						Jumlah Lembaga Kemasyarakatan yang Ditingkatkan Kapasitasnya	1 Lembaga Kemasyarakatan	20.000.000,00	Kab. Sumedang, Cibugel, Semua Kel/Desa	DANA ALOKASI UMUM (DAU)	Memperkuat reformasi politik, hukum dan birokrasi, serta memperkuat pencegahan dan pemberantasan korupsi, narkoba, judi, dan penyeludupan.	Mewujudkan Masyarakat dan Birokrasi yang Adaptif, Berorientasi Pelayanan, Sesuai Dengan Prinsip Good and Clean Governance Penguatan Tata Kelola Pemerintahan	Aparatur, Desa dan Masyarakat Kecamatan Cibugel		22.000.000,00	KECAMATAN CIBUGEL	
7	01	03	2.03	0004	Fasilitasi Pengembangan Usaha Ekonomi Masyarakat												
						Jumlah Laporan Fasilitasi Pengembangan Usaha Ekonomi Masyarakat	3 Laporan	15.000.000,00	Kab. Sumedang, Cibugel, Semua Kel/Desa	DANA ALOKASI UMUM (DAU)	Memperkuat reformasi politik, hukum dan birokrasi, serta memperkuat pencegahan dan pemberantasan korupsi, narkoba, judi, dan penyeludupan.	Mewujudkan Masyarakat dan Birokrasi yang Adaptif, Berorientasi Pelayanan, Sesuai Dengan Prinsip Good and Clean Governance Penguatan Tata Kelola Pemerintahan	Aparatur, Desa dan Masyarakat Kecamatan Cibugel		22.000.000,00	KECAMATAN CIBUGEL	

No	Kode					Urusan / Bidang Urusan / Program / Kegiatan / Sub Kegiatan	Indikator Program / Kegiatan / Sub Kegiatan	Capaian Kinerja Dan Kerangka Pendanaan					Kelompok Sasaran	Prakiraan Maju Rencana Tahun 2027		Perangkat Daerah Penanggung Jawab	
								Target 2026	Pagu Indikatif (Rp)	Lokasi	Sumber Dana	Prioritas		Target	Pagu Indikatif (Rp)		
												Nasional					Daerah
296	7	01	04			PROGRAM KOORDINASI KETENTRAMAN DAN KETERTIBAN UMUM	Persentase Gangguan Ketentraman dan Ketertiban Umum yang diselesaikan	100 Persen	35.000.000,00					-	38.500.000,00		
	7	01	04	2.01		Koordinasi Upaya Penyelenggaraan Ketentraman dan Ketertiban Umum	Persentase Koordinasi dalam Upaya Penyelenggaraan Ketentraman dan Ketertiban Umum	100 Persen	35.000.000,00			Memperkuat reformasi politik, hukum dan birokrasi, serta memperkuat pencegahan dan pemberantasan korupsi, narkoba, judi, dan penyeludupan.	Mewujudkan Masyarakat dan Birokrasi yang Adaptif, Berorientasi Pelayanan, Sesuai Dengan Prinsip Good and Clean Governance Penguatan Tata Kelola Pemerintahan	Aparatur Kecamatan Cibugel, Desa dan Masyarakat di Kecamatan Cibugel	-	38.500.000,00	
	7	01	04	2.01	0001	Sinergitas dengan Kepolisian Negara Republik Indonesia, Tentara Nasional Indonesia dan Instansi Vertikal di Wilayah Kecamatan											
							Jumlah Laporan Hasil Sinergitas dengan Kepolisian Negara Republik Indonesia, Tentara Nasional Indonesia dan Instansi Vertikal di Wilayah Kecamatan	2 Laporan	35.000.000,00	Kab. Sumedang, Cibugel, Semua Kel/Desa	DANA ALOKASI UMUM (DAU)	Memperkuat reformasi politik, hukum dan birokrasi, serta memperkuat pencegahan dan pemberantasan korupsi, narkoba, judi, dan penyeludupan.	Mewujudkan Masyarakat dan Birokrasi yang Adaptif, Berorientasi Pelayanan, Sesuai Dengan Prinsip Good and Clean Governance Penguatan Tata Kelola Pemerintahan	Aparatur Kecamatan Cibugel, Desa dan Masyarakat di Kecamatan Cibugel	-	38.500.000,00	KECAMATAN CIBUGEL
297	7	01	05			PROGRAM PENYELENGGARAAN URUSAN PEMERINTAHAN UMUM	Persentase Permasalahan/Pengaduan/Konflik Sosial yang Ditangani	100 Persen	35.000.000,00					-	38.500.000,00		
	7	01	05	2.01		Penyelenggaraan Urusan Pemerintahan Umum Sesuai Penugasan Kepala Daerah	Persentase Penyelenggaraan Urusan Pemerintahan Umum sesuai Penugasan Kepala Daerah yang Terfasilitasi	100 Persen	35.000.000,00			Memperkuat reformasi politik, hukum dan birokrasi, serta memperkuat pencegahan dan pemberantasan korupsi, narkoba, judi, dan penyeludupan.	Mewujudkan Masyarakat dan Birokrasi yang Adaptif, Berorientasi Pelayanan, Sesuai Dengan Prinsip Good and Clean Governance Penguatan Tata Kelola Pemerintahan	Aparatur Kecamatan Cibugel, Desa di Kecamatan Cibugel	-	38.500.000,00	
	7	01	05	2.01	0008	Pelaksanaan Tugas Forum Koordinasi Pimpinan di Kecamatan											
							Jumlah Dokumen Tugas Forum Koordinasi Pimpinan di Kecamatan	6 Dokumen	35.000.000,00	Kab. Sumedang, Cibugel, Semua Kel/Desa	DANA ALOKASI UMUM (DAU)	Memperkuat reformasi politik, hukum dan birokrasi, serta memperkuat pencegahan dan pemberantasan korupsi, narkoba, judi, dan penyeludupan.	Mewujudkan Masyarakat dan Birokrasi yang Adaptif, Berorientasi Pelayanan, Sesuai Dengan Prinsip Good and Clean Governance Penguatan Tata Kelola Pemerintahan	Aparatur Kecamatan Cibugel, Desa di Kecamatan Cibugel	-	38.500.000,00	KECAMATAN CIBUGEL
298	7	01	06			PROGRAM PEMBINAAN DAN PENGAWASAN PEMERINTAHAN DESA	Persentase Desa Dengan Nilai SAKIP DESA Minimal Berkategori Baik	100 Persen	105.000.000,00					-	132.000.000,00		
	7	01	06	2.01		Fasilitasi, Rekomendasi dan Koordinasi Pembinaan dan Pengawasan Pemerintahan Desa	Persentase Pelaksanaan Fasilitasi, Rekomendasi dan Koordinasi Pembinaan dan Pengawasan Pemerintahan Desa	100 Persen	105.000.000,00			Memperkuat reformasi politik, hukum dan birokrasi, serta memperkuat pencegahan dan pemberantasan korupsi, narkoba, judi, dan penyeludupan.	Mewujudkan Masyarakat dan Birokrasi yang Adaptif, Berorientasi Pelayanan, Sesuai Dengan Prinsip Good and Clean Governance Penguatan Tata Kelola Pemerintahan	Aparatur Kecamatan Cibugel, Desa di Kecamatan Cibugel	-	132.000.000,00	
	7	01	06	2.01	0002	Fasilitasi Administrasi Tata Pemerintahan Desa											

No	Kode					Urusan / Bidang Urusan / Program / Kegiatan / Sub Kegiatan	Indikator Program / Kegiatan / Sub Kegiatan	Capaian Kinerja Dan Kerangka Pendanaan						Kelompok Sasaran	Prakiraan Maju Rencana Tahun 2027		Perangkat Daerah Penanggung Jawab
								Target 2026	Pagu Indikatif (Rp)	Lokasi	Sumber Dana	Prioritas			Target	Pagu Indikatif (Rp)	
												Nasional	Daerah				
						Jumlah Dokumen yang Difasilitasi dalam rangka Administrasi Tata Pemerintahan Desa	2 Dokumen	25.000.000,00	Kab. Sumedang, Cibugel, Semua Kel/Desa	DANA ALOKASI UMUM (DAU)	Memperkuat reformasi politik, hukum dan birokrasi, serta memperkuat pencegahan dan pemberantasan korupsi, narkoba, judi, dan penyeludupan.	Mewujudkan Masyarakat dan Birokrasi yang Adaptif, Berorientasi Pelayanan, Sesuai Dengan Prinsip Good and Clean Governance Penguatan Tata Kelola Pemerintahan	Aparatur Kecamatan Cibugel, Desa di Kecamatan Cibugel		27.500.000,00	KECAMATAN CIBUGEL	
7	01	06	2.01	0003	Fasilitasi Pengelolaan Keuangan Desa dan Pendayagunaan Aset Desa	Jumlah Dokumen yang Difasilitasi dalam rangka Pengelolaan Keuangan Desa dan Pendayagunaan Aset Desa	2 Dokumen	25.000.000,00	Kab. Sumedang, Cibugel, Semua Kel/Desa	DANA ALOKASI UMUM (DAU)	Memperkuat reformasi politik, hukum dan birokrasi, serta memperkuat pencegahan dan pemberantasan korupsi, narkoba, judi, dan penyeludupan.	Mewujudkan Masyarakat dan Birokrasi yang Adaptif, Berorientasi Pelayanan, Sesuai Dengan Prinsip Good and Clean Governance Penguatan Tata Kelola Pemerintahan	Aparatur Kecamatan Cibugel, Desa di Kecamatan Cibugel		27.500.000,00	KECAMATAN CIBUGEL	
7	01	06	2.01	0006	Fasilitasi Pelaksanaan Pemilihan Kepala Desa	Jumlah Dokumen Fasilitasi dalam rangka Pelaksanaan Pemilihan Kepala Desa	1 Dokumen	10.000.000,00	Kab. Sumedang, Cibugel, Semua Kel/Desa	DANA ALOKASI UMUM (DAU)	Memperkuat reformasi politik, hukum dan birokrasi, serta memperkuat pencegahan dan pemberantasan korupsi, narkoba, judi, dan penyeludupan.	Mewujudkan Masyarakat dan Birokrasi yang Adaptif, Berorientasi Pelayanan, Sesuai Dengan Prinsip Good and Clean Governance Penguatan Tata Kelola Pemerintahan	Aparatur Kecamatan Cibugel, Desa di Kecamatan Cibugel		11.000.000,00	KECAMATAN CIBUGEL	
7	01	06	2.01	0007	Fasilitasi Pelaksanaan Tugas dan Fungsi Badan Permusyawaratan Desa	Jumlah Dokumen Fasilitasi dalam rangka Pelaksanaan Tugas dan Fungsi Badan Permusyawaratan Desa	1 Dokumen	15.000.000,00	Kab. Sumedang, Cibugel, Semua Kel/Desa	DANA ALOKASI UMUM (DAU)	Memperkuat reformasi politik, hukum dan birokrasi, serta memperkuat pencegahan dan pemberantasan korupsi, narkoba, judi, dan penyeludupan.	Mewujudkan Masyarakat dan Birokrasi yang Adaptif, Berorientasi Pelayanan, Sesuai Dengan Prinsip Good and Clean Governance Penguatan Tata Kelola Pemerintahan	Aparatur Kecamatan Cibugel, Desa di Kecamatan Cibugel		16.500.000,00	KECAMATAN CIBUGEL	
7	01	06	2.01	0009	Fasilitasi Sinkronisasi Perencanaan Pembangunan Daerah dengan Pembangunan Desa	Jumlah Dokumen Sinkronisasi Perencanaan Pembangunan Daerah dengan Pembangunan Desa	1 Dokumen	10.000.000,00	Kab. Sumedang, Cibugel, Semua Kel/Desa	DANA ALOKASI UMUM (DAU)	Memperkuat reformasi politik, hukum dan birokrasi, serta memperkuat pencegahan dan pemberantasan korupsi, narkoba, judi, dan penyeludupan.	Mewujudkan Masyarakat dan Birokrasi yang Adaptif, Berorientasi Pelayanan, Sesuai Dengan Prinsip Good and Clean Governance Penguatan Tata Kelola Pemerintahan	Aparatur Kecamatan Cibugel, Desa di Kecamatan Cibugel		11.000.000,00	KECAMATAN CIBUGEL	
7	01	06	2.01	0012	Fasilitasi Pelaksanaan Tugas, Fungsi, dan Kewajiban Lembaga Kemasyarakatan	Jumlah Dokumen Fasilitasi dalam rangka Pelaksanaan Tugas, Fungsi, dan Kewajiban Lembaga Kemasyarakatan	1 Dokumen	0,00	Kab. Sumedang, Cibugel, Semua Kel/Desa	DANA ALOKASI UMUM (DAU)	Memperkuat reformasi politik, hukum dan birokrasi, serta memperkuat pencegahan dan pemberantasan korupsi, narkoba, judi, dan penyeludupan.	Mewujudkan Masyarakat dan Birokrasi yang Adaptif, Berorientasi Pelayanan, Sesuai Dengan Prinsip Good and Clean Governance Penguatan Tata Kelola Pemerintahan	Aparatur Kecamatan Cibugel, Desa di Kecamatan Cibugel		16.500.000,00	KECAMATAN CIBUGEL	

No	Kode					Urusan / Bidang Urusan / Program / Kegiatan / Sub Kegiatan	Indikator Program / Kegiatan / Sub Kegiatan	Capaian Kinerja Dan Kerangka Pendanaan					Kelompok Sasaran	Prakiraan Maju Rencana Tahun 2027		Perangkat Daerah Penanggung Jawab	
								Target 2026	Pagu Indikatif (Rp)	Lokasi	Sumber Dana	Prioritas		Target	Pagu Indikatif (Rp)		
												Nasional					Daerah
7	01	06	2.01	0017	Koordinasi Pendampingan Desa di Wilayahnya												
					Jumlah Laporan Hasil Koordinasi Pendampingan Desa di Wilayahnya	1 Laporan	20.000.000,00	Kab. Sumedang, Cibugel, Semua Kel/Desa	DANA ALOKASI UMUM (DAU)	Memperkuat reformasi politik, hukum dan birokrasi, serta memperkuat pencegahan dan pemberantasan korupsi, narkoba, judi, dan penyeludupan.	Mewujudkan Masyarakat dan Birokrasi yang Adaptif, Berorientasi Pelayanan, Sesuai Dengan Prinsip Good and Clean Governance Penguatan Tata Kelola Pemerintahan	Aparatur Kecamatan Cibugel, Desa di Kecamatan Cibugel		22.000.000,00	KECAMATAN CIBUGEL		
					Kecamatan Cisitu		3.400.388.602,00							5.263.500.000,00			
					UNSUR KEWILAYAHAN		3.400.388.602,00							5.263.500.000,00			
					KECAMATAN		3.400.388.602,00							5.263.500.000,00			
299	7	01	01		PROGRAM PENUNJANG URUSAN PEMERINTAHAN DAERAH KABUPATEN/KOTA	Nilai SAKIP Perangkat Daerah	86,52 Poin	2.501.888.602,00						-	3.923.500.000,00		
7	01	01	2.01		Perencanaan, Penganggaran, dan Evaluasi Kinerja Perangkat Daerah	Jumlah Laporan Penyusunan Perencanaan, Penganggaran, dan Evaluasi Kinerja Perangkat Daerah	10 Laporan	96.615.100,00			Memperkuat reformasi politik, hukum dan birokrasi, serta memperkuat pencegahan dan pemberantasan korupsi, narkoba, judi, dan penyeludupan.	Penguatan Tata Kelola Pemerintahan	Aparatur Kecamatan Cisitu	-	225.000.000,00		
7	01	01	2.01	0001	Penyusunan Dokumen Perencanaan Perangkat Daerah												
					Jumlah Dokumen Perencanaan Perangkat Daerah	3 Dokumen	8.525.100,00	Kab. Sumedang, Cisitu, Semua Kel/Desa	PENDAPATAN ASLI DAERAH (PAD)	Memperkuat reformasi politik, hukum dan birokrasi, serta memperkuat pencegahan dan pemberantasan korupsi, narkoba, judi, dan penyeludupan.	Penguatan Tata Kelola Pemerintahan	Aparatur Kecamatan Cisitu		22.000.000,00	KECAMATAN CISITU		
7	01	01	2.01	0002	Koordinasi dan Penyusunan Dokumen RKA-SKPD												
					Jumlah Dokumen RKA-SKPD dan Laporan Hasil Koordinasi Penyusunan Dokumen RKA-SKPD	1 Dokumen	7.330.000,00	Kab. Sumedang, Cisitu, Semua Kel/Desa	PENDAPATAN ASLI DAERAH (PAD)	Memperkuat reformasi politik, hukum dan birokrasi, serta memperkuat pencegahan dan pemberantasan korupsi, narkoba, judi, dan penyeludupan.	Penguatan Tata Kelola Pemerintahan	Aparatur Kecamatan Cisitu		11.000.000,00	KECAMATAN CISITU		
7	01	01	2.01	0003	Koordinasi dan Penyusunan Dokumen Perubahan RKA-SKPD												
					Jumlah Dokumen Perubahan RKA-SKPD dan Laporan Hasil Koordinasi Penyusunan Dokumen Perubahan RKA-SKPD	1 Dokumen	4.680.000,00	Kab. Sumedang, Cisitu, Semua Kel/Desa	PENDAPATAN ASLI DAERAH (PAD)	Memperkuat reformasi politik, hukum dan birokrasi, serta memperkuat pencegahan dan pemberantasan korupsi, narkoba, judi, dan penyeludupan.	Penguatan Tata Kelola Pemerintahan	Aparatur Kecamatan Cisitu		8.000.000,00	KECAMATAN CISITU		
7	01	01	2.01	0004	Koordinasi dan Penyusunan DPA-SKPD												
					Jumlah Dokumen DPA-SKPD dan Laporan Hasil Koordinasi Penyusunan Dokumen DPA-SKPD	1 Dokumen	2.540.000,00	Kab. Sumedang, Cisitu, Semua Kel/Desa	PENDAPATAN ASLI DAERAH (PAD)	Memperkuat reformasi politik, hukum dan birokrasi, serta memperkuat pencegahan dan pemberantasan korupsi, narkoba, judi, dan penyeludupan.	Penguatan Tata Kelola Pemerintahan	Aparatur Kecamatan Cisitu		6.000.000,00	KECAMATAN CISITU		
7	01	01	2.01	0005	Koordinasi dan Penyusunan Perubahan DPA- SKPD												

No	Kode					Urusan / Bidang Urusan / Program / Kegiatan / Sub Kegiatan	Indikator Program / Kegiatan / Sub Kegiatan	Capaian Kinerja Dan Kerangka Pendanaan						Kelompok Sasaran	Prakiraan Maju Rencana Tahun 2027		Perangkat Daerah Penanggung Jawab
								Target 2026	Pagu Indikatif (Rp)	Lokasi	Sumber Dana	Prioritas			Target	Pagu Indikatif (Rp)	
												Nasional	Daerah				
						Jumlah Dokumen Perubahan DPA-SKPD dan Laporan Hasil Koordinasi Penyusunan Dokumen Perubahan DPA-SKPD	1 Dokumen	2.540.000,00	Kab. Sumedang, Cisitu, Semua Kel/Desa	PENDAPATAN ASLI DAERAH (PAD)	Memperkuat reformasi politik, hukum dan birokrasi, serta memperkuat pencegahan dan pemberantasan korupsi, narkoba, judi, dan penyeludupan.	Penguatan Tata Kelola Pemerintahan	Aparatur Kecamatan Cisitu		6.000.000,00	KECAMATAN CISITU	
7	01	01	2.01	0006	Koordinasi dan Penyusunan Laporan Capaian Kinerja dan Ikhtisar Realisasi Kinerja SKPD												
						Jumlah Laporan Capaian Kinerja dan Ikhtisar Realisasi Kinerja SKPD dan Laporan Hasil Koordinasi Penyusunan Laporan Capaian Kinerja dan Ikhtisar Realisasi Kinerja SKPD	20 Laporan	30.000.000,00	Kab. Sumedang, Cisitu, Semua Kel/Desa	PENDAPATAN ASLI DAERAH (PAD)	Memperkuat reformasi politik, hukum dan birokrasi, serta memperkuat pencegahan dan pemberantasan korupsi, narkoba, judi, dan penyeludupan.	Penguatan Tata Kelola Pemerintahan	Aparatur Kecamatan Cisitu		60.000.000,00	KECAMATAN CISITU	
7	01	01	2.01	0007	Evaluasi Kinerja Perangkat Daerah												
						Jumlah Laporan Evaluasi Kinerja Perangkat Daerah	4 Laporan	2.000.000,00	Kab. Sumedang, Cisitu, Semua Kel/Desa	PENDAPATAN ASLI DAERAH (PAD)	Memperkuat reformasi politik, hukum dan birokrasi, serta memperkuat pencegahan dan pemberantasan korupsi, narkoba, judi, dan penyeludupan.	Penguatan Tata Kelola Pemerintahan	Aparatur Kecamatan Cisitu		5.500.000,00	KECAMATAN CISITU	
7	01	01	2.01	0009	Pelaksanaan Pengumpulan Data Statistik Sektoral Daerah												
						Jumlah Data Statistik Sektoral Daerah yang Telah Dikumpulkan dan Diperiksa Lingkup Perangkat Daerah	1 Data	0,00	Kab. Sumedang, Cisitu, Semua Kel/Desa	PENDAPATAN ASLI DAERAH (PAD)	Memperkuat reformasi politik, hukum dan birokrasi, serta memperkuat pencegahan dan pemberantasan korupsi, narkoba, judi, dan penyeludupan.	Penguatan Tata Kelola Pemerintahan	Aparatur Kecamatan Cisitu		5.500.000,00	KECAMATAN CISITU	
7	01	01	2.01	0010	Pelaksanaan Forum Perangkat Daerah Berdasarkan Bidang Urusan yang Diampu dalam Rangka Penyusunan Dokumen Perencanaan Perangkat Daerah												
						Jumlah Berita Acara Hasil Forum Perangkat Daerah Berdasarkan Bidang Urusan yang Diampu dalam Rangka Penyusunan Dokumen Perencanaan Perangkat Daerah	1 Berita Acara	30.000.000,00	Kab. Sumedang, Cisitu, Semua Kel/Desa	PENDAPATAN ASLI DAERAH (PAD)	Memperkuat reformasi politik, hukum dan birokrasi, serta memperkuat pencegahan dan pemberantasan korupsi, narkoba, judi, dan penyeludupan.	Penguatan Tata Kelola Pemerintahan	Aparatur Kecamatan Cisitu		85.000.000,00	KECAMATAN CISITU	
7	01	01	2.01	0011	Penyusunan Dokumen Perencanaan Urusan Selain Renstra PD dan Renja PD												
						Jumlah Dokumen Perencanaan Urusan Selain Renstra PD dan Renja PD yang disusun	4 Dokumen	9.000.000,00	Kab. Sumedang, Cisitu, Semua Kel/Desa	PENDAPATAN ASLI DAERAH (PAD)	Memperkuat reformasi politik, hukum dan birokrasi, serta memperkuat pencegahan dan pemberantasan korupsi, narkoba, judi, dan penyeludupan.	Penguatan Tata Kelola Pemerintahan	Aparatur Kecamatan Cisitu		16.000.000,00	KECAMATAN CISITU	
7	01	01	2.02		Administrasi Keuangan Perangkat Daerah	Jumlah Laporan Administrasi Keuangan Perangkat Daerah	3 Laporan	1.711.032.502,00			Memperkuat reformasi politik, hukum dan birokrasi, serta memperkuat pencegahan dan pemberantasan korupsi, narkoba, judi, dan penyeludupan.	Penguatan Tata Kelola Pemerintahan	Aparatur Kecamatan Cisitu	-	2.232.000.000,00		
7	01	01	2.02	0001	Penyediaan Gaji dan Tunjangan ASN												

No	Kode					Urusan / Bidang Urusan / Program / Kegiatan / Sub Kegiatan	Indikator Program / Kegiatan / Sub Kegiatan	Capaian Kinerja Dan Kerangka Pendanaan						Kelompok Sasaran	Prakiraan Maju Rencana Tahun 2027		Perangkat Daerah Penanggung Jawab
								Target 2026	Pagu Indikatif (Rp)	Lokasi	Sumber Dana	Prioritas			Target	Pagu Indikatif (Rp)	
												Nasional	Daerah				
						Jumlah Orang yang Menerima Gaji dan Tunjangan ASN	12 Orang/bulan	1.702.102.502,00	Kab. Sumedang, Cisitu, Semua Kel/Desa	PENDAPATAN ASLI DAERAH (PAD), DANA ALOKASI UMUM (DAU)	Memperkuat reformasi politik, hukum dan birokrasi, serta memperkuat pencegahan dan pemberantasan korupsi, narkoba, judi, dan penyeludupan.	Penguatan Tata Kelola Pemerintahan	Aparatur Kecamatan Cisitu		2.200.000.000,00	KECAMATAN CISITU	
7	01	01	2.02	0003	Pelaksanaan Penatausahaan dan												
						Jumlah Dokumen Penatausahaan dan Pengujian/Verifikasi Keuangan SKPD	12 Dokumen	2.100.000,00	Kab. Sumedang, Cisitu, Semua Kel/Desa	PENDAPATAN ASLI DAERAH (PAD)	Memperkuat reformasi politik, hukum dan birokrasi, serta memperkuat pencegahan dan pemberantasan korupsi, narkoba, judi, dan penyeludupan.	Penguatan Tata Kelola Pemerintahan	Aparatur Kecamatan Cisitu		11.000.000,00	KECAMATAN CISITU	
7	01	01	2.02	0007	Koordinasi dan Penyusunan Laporan Keuangan Bulanan/ Triwulanan/ Semesteran SKPD												
						Jumlah Laporan Keuangan Bulanan/ Triwulanan/ Semesteran SKPD dan Laporan Koordinasi Penyusunan Laporan Keuangan Bulanan/Triwulanan/ Semesteran SKPD	12 Laporan	6.830.000,00	Kab. Sumedang, Cisitu, Semua Kel/Desa	PENDAPATAN ASLI DAERAH (PAD)	Memperkuat reformasi politik, hukum dan birokrasi, serta memperkuat pencegahan dan pemberantasan korupsi, narkoba, judi, dan penyeludupan.	Penguatan Tata Kelola Pemerintahan	Aparatur Kecamatan Cisitu		21.000.000,00	KECAMATAN CISITU	
7	01	01	2.03		Administrasi Barang Milik Daerah pada Perangkat Daerah	Jumlah Laporan Administrasi Barang Milik Daerah pada Perangkat Daerah	3 Laporan	16.241.000,00			Memperkuat reformasi politik, hukum dan birokrasi, serta memperkuat pencegahan dan pemberantasan korupsi, narkoba, judi, dan penyeludupan.	Penguatan Tata Kelola Pemerintahan	Aparatur Kecamatan Cisitu	-	59.000.000,00		
7	01	01	2.03	0001	Penyusunan Perencanaan Kebutuhan Barang Milik Daerah SKPD												
						Jumlah Rencana Kebutuhan Barang Milik Daerah SKPD	2 Dokumen	2.241.000,00	Kab. Sumedang, Cisitu, Semua Kel/Desa	PENDAPATAN ASLI DAERAH (PAD)	Memperkuat reformasi politik, hukum dan birokrasi, serta memperkuat pencegahan dan pemberantasan korupsi, narkoba, judi, dan penyeludupan.	Penguatan Tata Kelola Pemerintahan	Aparatur Kecamatan Cisitu		11.000.000,00	KECAMATAN CISITU	
7	01	01	2.03	0005	Rekonsiliasi dan Penyusunan Laporan Barang Milik Daerah pada SKPD												
						Jumlah Laporan Rekonsiliasi dan Penyusunan Laporan Barang Milik Daerah pada SKPD	12 Laporan	10.000.000,00	Kab. Sumedang, Cisitu, Semua Kel/Desa	PENDAPATAN ASLI DAERAH (PAD)	Memperkuat reformasi politik, hukum dan birokrasi, serta memperkuat pencegahan dan pemberantasan korupsi, narkoba, judi, dan penyeludupan.	Penguatan Tata Kelola Pemerintahan	Aparatur Kecamatan Cisitu		32.000.000,00	KECAMATAN CISITU	
7	01	01	2.03	0006	Penatausahaan Barang Milik Daerah pada SKPD												
						Jumlah Laporan Penatausahaan Barang Milik Daerah pada SKPD	12 Laporan	4.000.000,00	Kab. Sumedang, Cisitu, Semua Kel/Desa	PENDAPATAN ASLI DAERAH (PAD)	Memperkuat reformasi politik, hukum dan birokrasi, serta memperkuat pencegahan dan pemberantasan korupsi, narkoba, judi, dan penyeludupan.	Penguatan Tata Kelola Pemerintahan	Aparatur Kecamatan Cisitu		16.000.000,00	KECAMATAN CISITU	

No	Kode				Urusan / Bidang Urusan / Program / Kegiatan / Sub Kegiatan	Indikator Program / Kegiatan / Sub Kegiatan	Capaian Kinerja Dan Kerangka Pendanaan					Kelompok Sasaran	Prakiraan Maju Rencana Tahun 2027		Perangkat Daerah Penanggung Jawab	
							Target 2026	Pagu Indikatif (Rp)	Lokasi	Sumber Dana	Prioritas		Target	Pagu Indikatif (Rp)		
											Nasional					Daerah
7	01	01	2.05		Administrasi Kepegawaian Perangkat Daerah	Jumlah laporan administrasi kepegawaian perangkat daerah	4 Laporan	6.000.000,00			Memperkuat reformasi politik, hukum dan birokrasi, serta memperkuat pencegahan dan pemberantasan korupsi, narkoba, judi, dan penyeludupan.	Penguatan Tata Kelola Pemerintahan	Aparatur Kecamatan Cisitu	-	184.500.000,00	
7	01	01	2.05	0002	Pengadaan Pakaian Dinas beserta Atribut Kelengkapannya											
					Jumlah Paket Pakaian Dinas beserta Atribut Kelengkapan	3 Paket	0,00	Kab. Sumedang, Cisitu, Semua Kel/Desa	PENDAPATAN ASLI DAERAH (PAD)	Memperkuat reformasi politik, hukum dan birokrasi, serta memperkuat pencegahan dan pemberantasan korupsi, narkoba, judi, dan penyeludupan.	Penguatan Tata Kelola Pemerintahan	Aparatur Kecamatan Cisitu		73.000.000,00	KECAMATAN CISITU	
7	01	01	2.05	0003	Pendataan dan Pengolahan Administrasi Kepegawaian											
					Jumlah Dokumen Pendataan dan Pengolahan Administrasi Kepegawaian	4 Dokumen	6.000.000,00	Kab. Sumedang, Cisitu, Semua Kel/Desa	PENDAPATAN ASLI DAERAH (PAD)	Memperkuat reformasi politik, hukum dan birokrasi, serta memperkuat pencegahan dan pemberantasan korupsi, narkoba, judi, dan penyeludupan.	Penguatan Tata Kelola Pemerintahan	Aparatur Kecamatan Cisitu		22.000.000,00	KECAMATAN CISITU	
7	01	01	2.05	0006	Pemulangan Pegawai yang Pensiun											
					Jumlah Pegawai Pensiun yang Dipulangkan	3 Orang	0,00	Kab. Sumedang, Cisitu, Semua Kel/Desa	PENDAPATAN ASLI DAERAH (PAD)	Memperkuat reformasi politik, hukum dan birokrasi, serta memperkuat pencegahan dan pemberantasan korupsi, narkoba, judi, dan penyeludupan.	Penguatan Tata Kelola Pemerintahan	Aparatur Kecamatan Cisitu		3.500.000,00	KECAMATAN CISITU	
7	01	01	2.05	0009	Pendidikan dan Pelatihan Pegawai Berdasarkan Tugas dan Fungsi											
					Jumlah Pegawai Berdasarkan Tugas dan Fungsi yang Mengikuti Pendidikan dan Pelatihan	40 Orang	0,00	Kab. Sumedang, Cisitu, Semua Kel/Desa	PENDAPATAN ASLI DAERAH (PAD)	Memperkuat reformasi politik, hukum dan birokrasi, serta memperkuat pencegahan dan pemberantasan korupsi, narkoba, judi, dan penyeludupan.	Penguatan Tata Kelola Pemerintahan	Aparatur Kecamatan Cisitu		37.000.000,00	KECAMATAN CISITU	
7	01	01	2.05	0010	Sosialisasi Peraturan Perundang-Undangan											
					Jumlah Orang yang Mengikuti Sosialisasi Peraturan Perundang-Undangan	40 Orang	0,00	Kab. Sumedang, Cisitu, Semua Kel/Desa	PENDAPATAN ASLI DAERAH (PAD)	Memperkuat reformasi politik, hukum dan birokrasi, serta memperkuat pencegahan dan pemberantasan korupsi, narkoba, judi, dan penyeludupan.	Penguatan Tata Kelola Pemerintahan	Aparatur Kecamatan Cisitu		22.000.000,00	KECAMATAN CISITU	
7	01	01	2.05	0011	Bimbingan Teknis Implementasi Peraturan Perundang-Undangan											
					Jumlah Orang yang Mengikuti Bimbingan Teknis Implementasi Peraturan Perundang-Undangan	40 Orang	0,00	Kab. Sumedang, Cisitu, Semua Kel/Desa	PENDAPATAN ASLI DAERAH (PAD)	Memperkuat reformasi politik, hukum dan birokrasi, serta memperkuat pencegahan dan pemberantasan korupsi, narkoba, judi, dan penyeludupan.	Penguatan Tata Kelola Pemerintahan	Aparatur Kecamatan Cisitu		27.000.000,00	KECAMATAN CISITU	

No	Kode				Urusan / Bidang Urusan / Program / Kegiatan / Sub Kegiatan	Indikator Program / Kegiatan / Sub Kegiatan	Capaian Kinerja Dan Kerangka Pendanaan					Kelompok Sasaran	Prakiraan Maju Rencana Tahun 2027		Perangkat Daerah Penanggung Jawab	
							Target 2026	Pagu Indikatif (Rp)	Lokasi	Sumber Dana	Prioritas		Target	Pagu Indikatif (Rp)		
											Nasional					Daerah
7	01	01	2.06		Administrasi Umum Perangkat Daerah	Jumlah laporan administrasi umum perangkat daerah	8 Laporan	45.000.000,00			Memperkuat reformasi politik, hukum dan birokrasi, serta memperkuat pencegahan dan pemberantasan korupsi, narkoba, judi, dan penyeludupan.	Penguatan Tata Kelola Pemerintahan	Aparatur Kecamatan Cisitu	-	195.000.000,00	
7	01	01	2.06	0002	Penyediaan Peralatan dan Perlengkapan Kantor											
						Jumlah Paket Peralatan dan Perlengkapan Kantor yang Disediakan	12 Paket	15.000.000,00	Kab. Sumedang, Cisitu, Semua Kel/Desa	PENDAPATAN ASLI DAERAH (PAD)	Memperkuat reformasi politik, hukum dan birokrasi, serta memperkuat pencegahan dan pemberantasan korupsi, narkoba, judi, dan penyeludupan.	Penguatan Tata Kelola Pemerintahan	Aparatur Kecamatan Cisitu		22.000.000,00	KECAMATAN CISITU
7	01	01	2.06	0003	Penyediaan Peralatan Rumah Tangga											
						Jumlah Paket Peralatan Rumah Tangga yang Disediakan	4 Paket	0,00	Kab. Sumedang, Cisitu, Semua Kel/Desa	PENDAPATAN ASLI DAERAH (PAD)	Memperkuat reformasi politik, hukum dan birokrasi, serta memperkuat pencegahan dan pemberantasan korupsi, narkoba, judi, dan penyeludupan.	Penguatan Tata Kelola Pemerintahan	Aparatur Kecamatan Cisitu		6.000.000,00	KECAMATAN CISITU
7	01	01	2.06	0004	Penyediaan Bahan Logistik Kantor											
						Jumlah Paket Bahan Logistik Kantor yang Disediakan	12 Paket	15.000.000,00	Kab. Sumedang, Cisitu, Semua Kel/Desa	PENDAPATAN ASLI DAERAH (PAD)	Memperkuat reformasi politik, hukum dan birokrasi, serta memperkuat pencegahan dan pemberantasan korupsi, narkoba, judi, dan penyeludupan.	Penguatan Tata Kelola Pemerintahan	Aparatur Kecamatan Cisitu		22.000.000,00	KECAMATAN CISITU
7	01	01	2.06	0005	Penyediaan Barang Cetak dan Penggandaan											
						Jumlah Paket Barang Cetak dan Penggandaan yang Disediakan	12 Paket	10.000.000,00	Kab. Sumedang, Cisitu, Semua Kel/Desa	PENDAPATAN ASLI DAERAH (PAD)	Memperkuat reformasi politik, hukum dan birokrasi, serta memperkuat pencegahan dan pemberantasan korupsi, narkoba, judi, dan penyeludupan.	Penguatan Tata Kelola Pemerintahan	Aparatur Kecamatan Cisitu		17.000.000,00	KECAMATAN CISITU
7	01	01	2.06	0006	Penyediaan Bahan Bacaan dan Peraturan Perundang-undangan											
						Jumlah Dokumen Bahan Bacaan dan Peraturan Perundang-Undangan yang Disediakan	5 Dokumen	5.000.000,00	Kab. Sumedang, Cisitu, Semua Kel/Desa	PENDAPATAN ASLI DAERAH (PAD)	Memperkuat reformasi politik, hukum dan birokrasi, serta memperkuat pencegahan dan pemberantasan korupsi, narkoba, judi, dan penyeludupan.	Penguatan Tata Kelola Pemerintahan	Aparatur Kecamatan Cisitu		8.000.000,00	KECAMATAN CISITU
7	01	01	2.06	0009	Penyelenggaraan Rapat Koordinasi dan Konsultasi SKPD											
						Jumlah Laporan Penyelenggaraan Rapat Koordinasi dan Konsultasi SKPD	0 Laporan	0,00	Kab. Sumedang, Cisitu, Semua Kel/Desa	PENDAPATAN ASLI DAERAH (PAD)	Memperkuat reformasi politik, hukum dan birokrasi, serta memperkuat pencegahan dan pemberantasan korupsi, narkoba, judi, dan penyeludupan.	Penguatan Tata Kelola Pemerintahan	Aparatur Kecamatan Cisitu		52.000.000,00	KECAMATAN CISITU
7	01	01	2.06	0010	Penatausahaan Arsip Dinamis pada SKPD											

No	Kode					Urusan / Bidang Urusan / Program / Kegiatan / Sub Kegiatan	Indikator Program / Kegiatan / Sub Kegiatan	Capaian Kinerja Dan Kerangka Pendanaan						Kelompok Sasaran	Prakiraan Maju Rencana Tahun 2027		Perangkat Daerah Penanggung Jawab
								Target 2026	Pagu Indikatif (Rp)	Lokasi	Sumber Dana	Prioritas			Target	Pagu Indikatif (Rp)	
												Nasional	Daerah				
						Jumlah Dokumen Penatausahaan Arsip Dinamis pada SKPD	1 Dokumen	0,00	Kab. Sumedang, Cisitu, Semua Kel/Desa	PENDAPATAN ASLI DAERAH (PAD)	Memperkuat reformasi politik, hukum dan birokrasi, serta memperkuat pencegahan dan pemberantasan korupsi, narkoba, judi, dan penyeludupan.	Penguatan Tata Kelola Pemerintahan	Aparatur Kecamatan Cisitu		16.000.000,00	KECAMATAN CISITU	
7	01	01	2.06	0011	Dukungan Pelaksanaan Sistem Pemerintahan Berbasis Elektronik pada SKPD												
						Jumlah Dokumen Dukungan Pelaksanaan Sistem Pemerintahan Berbasis Elektronik pada SKPD	1 Dokumen	0,00	Kab. Sumedang, Cisitu, Semua Kel/Desa	PENDAPATAN ASLI DAERAH (PAD)	Memperkuat reformasi politik, hukum dan birokrasi, serta memperkuat pencegahan dan pemberantasan korupsi, narkoba, judi, dan penyeludupan.	Penguatan Tata Kelola Pemerintahan	Aparatur Kecamatan Cisitu		52.000.000,00	KECAMATAN CISITU	
7	01	01	2.07		Pengadaan Barang Milik Daerah Penunjang Urusan Pemerintah Daerah	Jumlah laporan pengadaan barang milik daerah penunjang urusan pemerintah daerah	2 Laporan	47.000.000,00			Memperkuat reformasi politik, hukum dan birokrasi, serta memperkuat pencegahan dan pemberantasan korupsi, narkoba, judi, dan penyeludupan.	Penguatan Tata Kelola Pemerintahan	Aparatur Kecamatan Cisitu	-	157.000.000,00		
7	01	01	2.07	0002	Pengadaan Kendaraan Dinas Operasional atau Lapangan												
						Jumlah Unit Kendaraan Dinas Operasional atau Lapangan yang Disediakan	3 Unit	0,00	Kab. Sumedang, Cisitu, Semua Kel/Desa	PENDAPATAN ASLI DAERAH (PAD)	Memperkuat reformasi politik, hukum dan birokrasi, serta memperkuat pencegahan dan pemberantasan korupsi, narkoba, judi, dan penyeludupan.	Penguatan Tata Kelola Pemerintahan	Aparatur Kecamatan Cisitu		105.000.000,00	KECAMATAN CISITU	
7	01	01	2.07	0006	Pengadaan Peralatan dan Mesin Lainnya												
						Jumlah Unit Peralatan dan Mesin Lainnya yang Disediakan	4 Unit	47.000.000,00	Kab. Sumedang, Cisitu, Semua Kel/Desa	PENDAPATAN ASLI DAERAH (PAD)	Memperkuat reformasi politik, hukum dan birokrasi, serta memperkuat pencegahan dan pemberantasan korupsi, narkoba, judi, dan penyeludupan.	Penguatan Tata Kelola Pemerintahan	Aparatur Kecamatan Cisitu		52.000.000,00	KECAMATAN CISITU	
7	01	01	2.08		Penyediaan Jasa Penunjang Urusan Pemerintahan Daerah	Jumlah laporan penyediaan jasa penunjang urusan pemerintah daerah	3 Laporan	500.000.000,00			Memperkuat reformasi politik, hukum dan birokrasi, serta memperkuat pencegahan dan pemberantasan korupsi, narkoba, judi, dan penyeludupan.	Penguatan Tata Kelola Pemerintahan	Aparatur Kecamatan Cisitu	-	549.000.000,00		
7	01	01	2.08	0002	Penyediaan Jasa Komunikasi, Sumber Daya Air dan Listrik												
						Jumlah Laporan Penyediaan Jasa Komunikasi, Sumber Daya Air dan Listrik yang Disediakan	12 Laporan	15.000.000,00	Kab. Sumedang, Cisitu, Semua Kel/Desa	PENDAPATAN ASLI DAERAH (PAD)	Memperkuat reformasi politik, hukum dan birokrasi, serta memperkuat pencegahan dan pemberantasan korupsi, narkoba, judi, dan penyeludupan.	Penguatan Tata Kelola Pemerintahan	Aparatur Kecamatan Cisitu		22.000.000,00	KECAMATAN CISITU	
7	01	01	2.08	0003	Penyediaan Jasa Peralatan dan Perlengkapan Kantor												

No	Kode					Urusan / Bidang Urusan / Program / Kegiatan / Sub Kegiatan	Indikator Program / Kegiatan / Sub Kegiatan	Capaian Kinerja Dan Kerangka Pendanaan						Kelompok Sasaran	Prakiraan Maju Rencana Tahun 2027		Perangkat Daerah Penanggung Jawab
								Target 2026	Pagu Indikatif (Rp)	Lokasi	Sumber Dana	Prioritas			Target	Pagu Indikatif (Rp)	
												Nasional	Daerah				
						Jumlah Laporan Penyediaan Jasa Peralatan dan Perlengkapan Kantor yang Disediakan	1 Laporan	0,00	Kab. Sumedang, Cisitu, Semua Kel/Desa	PENDAPATAN ASLI DAERAH (PAD)	Memperkuat reformasi politik, hukum dan birokrasi, serta memperkuat pencegahan dan pemberantasan korupsi, narkoba, judi, dan penyeludupan.	Penguatan Tata Kelola Pemerintahan	Aparatur Kecamatan Cisitu		17.000.000,00	KECAMATAN CISITU	
7	01	01	2.08	0004	Penyediaan Jasa Pelayanan Umum Kantor												
						Jumlah Laporan Penyediaan Jasa Pelayanan Umum Kantor yang Disediakan	12 Laporan	485.000.000,00	Kab. Sumedang, Cisitu, Semua Kel/Desa	PENDAPATAN ASLI DAERAH (PAD)	Memperkuat reformasi politik, hukum dan birokrasi, serta memperkuat pencegahan dan pemberantasan korupsi, narkoba, judi, dan penyeludupan.	Penguatan Tata Kelola Pemerintahan	Aparatur Kecamatan Cisitu		510.000.000,00	KECAMATAN CISITU	
7	01	01	2.09		Pemeliharaan Barang Milik Daerah Penunjang Urusan Pemerintahan Daerah	Jumlah laporan pemeliharaan Barang Milik Daerah penunjang urusan pemerintah daerah	3 Laporan	80.000.000,00			Memperkuat reformasi politik, hukum dan birokrasi, serta memperkuat pencegahan dan pemberantasan korupsi, narkoba, judi, dan penyeludupan.	Penguatan Tata Kelola Pemerintahan	Aparatur Kecamatan Cisitu	-	322.000.000,00		
7	01	01	2.09	0002	Penyediaan Jasa Pemeliharaan, Pajak dan Perizinan Kendaraan Dinas Operasional atau Lapangan												
						Jumlah Kendaraan Dinas Operasional atau Lapangan yang Dipelihara dan Dibayarkan Pajak dan Perizinannya	6 Unit	75.000.000,00	Kab. Sumedang, Cisitu, Semua Kel/Desa	PENDAPATAN ASLI DAERAH (PAD)	Memperkuat reformasi politik, hukum dan birokrasi, serta memperkuat pencegahan dan pemberantasan korupsi, narkoba, judi, dan penyeludupan.	Penguatan Tata Kelola Pemerintahan	Aparatur Kecamatan Cisitu		110.000.000,00	KECAMATAN CISITU	
7	01	01	2.09	0006	Pemeliharaan Peralatan dan Mesin Lainnya												
						Jumlah Peralatan dan Mesin Lainnya yang Dipelihara	5 Unit	5.000.000,00	Kab. Sumedang, Cisitu, Semua Kel/Desa	PENDAPATAN ASLI DAERAH (PAD)	Memperkuat reformasi politik, hukum dan birokrasi, serta memperkuat pencegahan dan pemberantasan korupsi, narkoba, judi, dan penyeludupan.	Penguatan Tata Kelola Pemerintahan	Aparatur Kecamatan Cisitu		22.000.000,00	KECAMATAN CISITU	
7	01	01	2.09	0009	Pemeliharaan/Rehabilitasi Gedung Kantor dan Bangunan Lainnya												
						Jumlah Gedung Kantor dan Bangunan Lainnya yang Dipelihara/Direhabilitasi	1 Unit	0,00	Kab. Sumedang, Cisitu, Semua Kel/Desa	PENDAPATAN ASLI DAERAH (PAD)	Memperkuat reformasi politik, hukum dan birokrasi, serta memperkuat pencegahan dan pemberantasan korupsi, narkoba, judi, dan penyeludupan.	Penguatan Tata Kelola Pemerintahan	Aparatur Kecamatan Cisitu		110.000.000,00	KECAMATAN CISITU	
7	01	01	2.09	0010	Pemeliharaan/Rehabilitasi Sarana dan Prasarana Gedung Kantor atau Bangunan Lainnya												
						Jumlah Sarana dan Prasarana Gedung Kantor atau Bangunan Lainnya yang Dipelihara/Direhabilitasi	1 Unit	0,00	Kab. Sumedang, Cisitu, Semua Kel/Desa	PENDAPATAN ASLI DAERAH (PAD)	Memperkuat reformasi politik, hukum dan birokrasi, serta memperkuat pencegahan dan pemberantasan korupsi, narkoba, judi, dan penyeludupan.	Penguatan Tata Kelola Pemerintahan	Aparatur Kecamatan Cisitu		80.000.000,00	KECAMATAN CISITU	
300	7	01	02		PROGRAM PENYELENGGARAAN PEMERINTAHAN DAN PELAYANAN PUBLIK	Persentase masyarakat yang diberikan layanan di kecamatan	100 Persen	528.500.000,00						-	655.000.000,00		

No	Kode				Urusan / Bidang Urusan / Program / Kegiatan / Sub Kegiatan	Indikator Program / Kegiatan / Sub Kegiatan	Capaian Kinerja Dan Kerangka Pendanaan					Kelompok Sasaran	Prakiraan Maju Rencana Tahun 2027		Perangkat Daerah Penanggung Jawab	
							Target 2026	Pagu Indikatif (Rp)	Lokasi	Sumber Dana	Prioritas		Target	Pagu Indikatif (Rp)		
											Nasional					Daerah
7	01	02	2.01		Koordinasi Penyelenggaraan Kegiatan Pemerintahan di Tingkat Kecamatan	Persentase Koordinasi Penyelenggaraan Kegiatan Pemerintahan di Tingkat Kecamatan	100 Persen	36.000.000,00			Memperkuat reformasi politik, hukum dan birokrasi, serta memperkuat pencegahan dan pemberantasan korupsi, narkoba, judi, dan penyeludupan.	Penguatan Tata Kelola Pemerintahan	Aparatur Kecamatan Cisitu	-	45.000.000,00	
7	01	02	2.01	0001	Koordinasi/Sinergi Perencanaan dan Pelaksanaan Kegiatan Pemerintahan dengan Perangkat Daerah dan Instansi Vertikal Terkait											
						Jumlah Laporan Koordinasi/Sinergi Perencanaan dan Pelaksanaan Kegiatan Pemerintahan dengan Perangkat Daerah dan Instansi Vertikal Terkait	12 Laporan	20.000.000,00	Kab. Sumedang, Cisitu, Semua Kel/Desa	DANA ALOKASI UMUM (DAU)	Memperkuat reformasi politik, hukum dan birokrasi, serta memperkuat pencegahan dan pemberantasan korupsi, narkoba, judi, dan penyeludupan.	Penguatan Tata Kelola Pemerintahan	Aparatur Kecamatan Cisitu	-	25.000.000,00	KECAMATAN CISITU
7	01	02	2.01	0002	Peningkatan Efektifitas Kegiatan Pemerintahan di Tingkat Kecamatan											
						Jumlah Dokumen Peningkatan Efektifitas Kegiatan Pemerintahan di Tingkat Kecamatan	1 Dokumen	16.000.000,00	Kab. Sumedang, Cisitu, Semua Kel/Desa	DANA ALOKASI UMUM (DAU)	Memperkuat reformasi politik, hukum dan birokrasi, serta memperkuat pencegahan dan pemberantasan korupsi, narkoba, judi, dan penyeludupan.	Penguatan Tata Kelola Pemerintahan	Aparatur Kecamatan Cisitu	-	20.000.000,00	KECAMATAN CISITU
7	01	02	2.02		Penyelenggaraan Urusan Pemerintahan yang Tidak Dilaksanakan oleh Unit Kerja Perangkat Daerah yang Ada di Kecamatan	Persentase Penyelenggaraan Urusan Pemerintahan yang Tidak Dilaksanakan oleh Unit Kerja Perangkat Daerah yang ada di Kecamatan	100 Persen	44.000.000,00			Memperkuat reformasi politik, hukum dan birokrasi, serta memperkuat pencegahan dan pemberantasan korupsi, narkoba, judi, dan penyeludupan.	Penguatan Tata Kelola Pemerintahan	Masyarakat dan Aparatur Kecamatan Cisitu	-	110.000.000,00	
7	01	02	2.02	0003	Peningkatan Efektifitas Pelaksanaan Pelayanan kepada Masyarakat di Wilayah Kecamatan											
						Jumlah Laporan Peningkatan Efektifitas Pelaksanaan Pelayanan kepada Masyarakat di Wilayah Kecamatan	2 Laporan	44.000.000,00	Kab. Sumedang, Cisitu, Semua Kel/Desa	DANA ALOKASI UMUM (DAU)	Memperkuat reformasi politik, hukum dan birokrasi, serta memperkuat pencegahan dan pemberantasan korupsi, narkoba, judi, dan penyeludupan.	Penguatan Tata Kelola Pemerintahan	Masyarakat dan Aparatur Kecamatan Cisitu	-	110.000.000,00	KECAMATAN CISITU
7	01	02	2.04		Pelaksanaan Urusan Pemerintahan yang Dilimpahkan kepada Camat	Persentase urusan pemerintahan yang dilimpahkan kepada Camat	100 Persen	448.500.000,00			Memperkuat reformasi politik, hukum dan birokrasi, serta memperkuat pencegahan dan pemberantasan korupsi, narkoba, judi, dan penyeludupan.	Penguatan Tata Kelola Pemerintahan	Masyarakat dan Aparatur Kecamatan Cisitu	-	500.000.000,00	
7	01	02	2.04	0003	Pelaksanaan Urusan Pemerintahan yang Terkait dengan Kewenangan Lain yang Dilimpahkan											
						Jumlah Laporan Pelaksanaan Kewenangan Lain yang Dilimpahkan	2 Laporan	448.500.000,00	Kab. Sumedang, Cisitu, Semua Kel/Desa	DANA ALOKASI UMUM (DAU), INSENTIF FISKAL UNTUK PENGHARGAAN KINERJA TAHUN SEBELUMNYA	Memperkuat reformasi politik, hukum dan birokrasi, serta memperkuat pencegahan dan pemberantasan korupsi, narkoba, judi, dan penyeludupan.	Penguatan Tata Kelola Pemerintahan	Masyarakat dan Aparatur Kecamatan Cisitu	-	500.000.000,00	KECAMATAN CISITU
301	7	01	03		PROGRAM PEMBERDAYAAN MASYARAKAT DESA DAN KELURAHAN	Persentase Lembaga Kemasyarakatan yang Aktif	100 Persen	173.400.000,00						-	400.000.000,00	

No	Kode				Urusan / Bidang Urusan / Program / Kegiatan / Sub Kegiatan	Indikator Program / Kegiatan / Sub Kegiatan	Capaian Kinerja Dan Kerangka Pendanaan					Kelompok Sasaran	Prakiraan Maju Rencana Tahun 2027		Perangkat Daerah Penanggung Jawab	
							Target 2026	Pagu Indikatif (Rp)	Lokasi	Sumber Dana	Prioritas		Target	Pagu Indikatif (Rp)		
											Nasional					Daerah
7	01	03	2.01		Koordinasi Kegiatan Pemberdayaan Desa	Persentase Koordinasi Kegiatan Pemberdayaan Desa	100 Persen	93.400.000,00			Memperkuat reformasi politik, hukum dan birokrasi, serta memperkuat pencegahan dan pemberantasan korupsi, narkoba, judi, dan penyeludupan.	Penguatan Tata Kelola Pemerintahan	Aparatur Desa dan Kecamatan Cisitu	-	235.000.000,00	
7	01	03	2.01	0001	Peningkatan Partisipasi Masyarakat dalam Forum Musyawarah Perencanaan Pembangunan di Desa											
					Jumlah Lembaga Kemasyarakatan yang Berpartisipasi dalam Forum Musyawarah Perencanaan Pembangunan di Desa	0 Lembaga Kemasyarakatan	0,00		Kab. Sumedang, Cisitu, Semua Kel/Desa	DANA ALOKASI UMUM (DAU)	Memperkuat reformasi politik, hukum dan birokrasi, serta memperkuat pencegahan dan pemberantasan korupsi, narkoba, judi, dan penyeludupan.	Penguatan Tata Kelola Pemerintahan	Aparatur Desa dan Kecamatan Cisitu	-	55.000.000,00	KECAMATAN CISITU
7	01	03	2.01	0003	Peningkatan Efektifitas Kegiatan Pemberdayaan Masyarakat di Wilayah Kecamatan											
					Jumlah Laporan Peningkatan Efektivitas Kegiatan Pemberdayaan Masyarakat di Wilayah Kecamatan	2 Laporan	93.400.000,00		Kab. Sumedang, Cisitu, Semua Kel/Desa	DANA ALOKASI UMUM (DAU)	Memperkuat reformasi politik, hukum dan birokrasi, serta memperkuat pencegahan dan pemberantasan korupsi, narkoba, judi, dan penyeludupan.	Penguatan Tata Kelola Pemerintahan	Aparatur Desa dan Kecamatan Cisitu	-	180.000.000,00	KECAMATAN CISITU
7	01	03	2.03		Pemberdayaan Lembaga Kemasyarakatan Tingkat Kecamatan	Persentase Lembaga Kemasyarakatan yang Diberdayakan	100 Persen	80.000.000,00			Memperkuat reformasi politik, hukum dan birokrasi, serta memperkuat pencegahan dan pemberantasan korupsi, narkoba, judi, dan penyeludupan.	Penguatan Tata Kelola Pemerintahan	Lembaga Kemasyarakatan	-	165.000.000,00	
7	01	03	2.03	0001	Penyelenggaraan Lembaga Kemasyarakatan											
					Jumlah Lembaga Kemasyarakatan yang Diselenggarakan	2 Lembaga Kemasyarakatan	40.000.000,00		Kab. Sumedang, Cisitu, Semua Kel/Desa	DANA ALOKASI UMUM (DAU)	Memperkuat reformasi politik, hukum dan birokrasi, serta memperkuat pencegahan dan pemberantasan korupsi, narkoba, judi, dan penyeludupan.	Penguatan Tata Kelola Pemerintahan	Lembaga Kemasyarakatan	-	45.000.000,00	KECAMATAN CISITU
7	01	03	2.03	0002	Peningkatan Kapasitas Lembaga Kemasyarakatan											
					Jumlah Lembaga Kemasyarakatan yang Ditingkatkan Kapasitasnya	1 Lembaga Kemasyarakatan	20.000.000,00		Kab. Sumedang, Cisitu, Semua Kel/Desa	DANA ALOKASI UMUM (DAU)	Memperkuat reformasi politik, hukum dan birokrasi, serta memperkuat pencegahan dan pemberantasan korupsi, narkoba, judi, dan penyeludupan.	Penguatan Tata Kelola Pemerintahan	Lembaga Kemasyarakatan	-	25.000.000,00	KECAMATAN CISITU
7	01	03	2.03	0004	Fasilitasi Pengembangan Usaha Ekonomi Masyarakat											
					Jumlah Laporan Fasilitasi Pengembangan Usaha Ekonomi Masyarakat	1 Laporan	20.000.000,00		Kab. Sumedang, Cisitu, Semua Kel/Desa	DANA ALOKASI UMUM (DAU)	Memperkuat reformasi politik, hukum dan birokrasi, serta memperkuat pencegahan dan pemberantasan korupsi, narkoba, judi, dan penyeludupan.	Penguatan Tata Kelola Pemerintahan	Lembaga Kemasyarakatan	-	95.000.000,00	KECAMATAN CISITU
302	7	01	04		PROGRAM KOORDINASI KETENTRAMAN DAN KETERTIBAN UMUM	Persentase Gangguan Ketentraman dan Ketertiban Umum yang diselesaikan	100 Persen	47.000.000,00						-	83.000.000,00	

No	Kode				Urusan / Bidang Urusan / Program / Kegiatan / Sub Kegiatan	Indikator Program / Kegiatan / Sub Kegiatan	Capaian Kinerja Dan Kerangka Pendanaan					Kelompok Sasaran	Prakiraan Maju Rencana Tahun 2027		Perangkat Daerah Penanggung Jawab	
							Target 2026	Pagu Indikatif (Rp)	Lokasi	Sumber Dana	Prioritas		Target	Pagu Indikatif (Rp)		
											Nasional					Daerah
7	01	04	2.01		Koordinasi Upaya Penyelenggaraan Ketenteraman dan Ketertiban Umum	Persentase Koordinasi dalam Upaya Penyelenggaraan Ketenteraman dan Ketertiban Umum	100 Persen	47.000.000,00			Memperkuat reformasi politik, hukum dan birokrasi, serta memperkuat pencegahan dan pemberantasan korupsi, narkoba, judi, dan penyeludupan.	Penguatan Tata Kelola Pemerintahan	Masyarakat dan Aparatur Kecamatan Cisitu	-	83.000.000,00	
7	01	04	2.01	0001	Sinergitas dengan Kepolisian Negara Republik Indonesia, Tentara Nasional Indonesia dan Instansi Vertikal di Wilayah Kecamatan											
						Jumlah Laporan Hasil Sinergitas dengan Kepolisian Negara Republik Indonesia, Tentara Nasional Indonesia dan Instansi Vertikal di Wilayah Kecamatan	2 Laporan	47.000.000,00	Kab. Sumedang, Cisitu, Semua Kel/Desa	DANA ALOKASI UMUM (DAU)	Memperkuat reformasi politik, hukum dan birokrasi, serta memperkuat pencegahan dan pemberantasan korupsi, narkoba, judi, dan penyeludupan.	Penguatan Tata Kelola Pemerintahan	Masyarakat dan Aparatur Kecamatan Cisitu		83.000.000,00	KECAMATAN CISITU
303	7	01	05		PROGRAM PENYELENGGARAAN URUSAN PEMERINTAHAN UMUM	Persentase Permasalahan/ Pengaduan/Konflik Sosial yang Ditangani	100 Persen	27.600.000,00						-	55.000.000,00	
7	01	05	2.01		Penyelenggaraan Urusan Pemerintahan Umum Sesuai Penugasan Kepala Daerah	Persentase Penyelenggaraan Urusan Pemerintahan Umum sesuai Penugasan Kepala Daerah yang Terfasilitasi	100 Persen	27.600.000,00			Memperkuat reformasi politik, hukum dan birokrasi, serta memperkuat pencegahan dan pemberantasan korupsi, narkoba, judi, dan penyeludupan.	Penguatan Tata Kelola Pemerintahan	Aparatur Desa dan Kecamatan Cisitu	-	55.000.000,00	
7	01	05	2.01	0008	Pelaksanaan Tugas Forum Koordinasi Pimpinan di Kecamatan											
						Jumlah Dokumen Tugas Forum Koordinasi Pimpinan di Kecamatan	6 Dokumen	27.600.000,00	Kab. Sumedang, Cisitu, Semua Kel/Desa	DANA ALOKASI UMUM (DAU)	Memperkuat reformasi politik, hukum dan birokrasi, serta memperkuat pencegahan dan pemberantasan korupsi, narkoba, judi, dan penyeludupan.	Penguatan Tata Kelola Pemerintahan	Aparatur Desa dan Kecamatan Cisitu		55.000.000,00	KECAMATAN CISITU
304	7	01	06		PROGRAM PEMBINAAN DAN PENGAWASAN PEMERINTAHAN DESA	Persentase Desa dengan Nilai SAKIP Desa Minimal Berkategori Baik	80 Persen	122.000.000,00						-	147.000.000,00	
7	01	06	2.01		Fasilitasi, Rekomendasi dan Koordinasi Pembinaan dan Pengawasan Pemerintahan Desa	Persentase Pelaksanaan Fasilitasi, Rekomendasi dan Koordinasi Pembinaan dan Pengawasan Pemerintahan Desa	100 Persen	122.000.000,00			Memperkuat reformasi politik, hukum dan birokrasi, serta memperkuat pencegahan dan pemberantasan korupsi, narkoba, judi, dan penyeludupan.	Penguatan Tata Kelola Pemerintahan	Aparatur Desa di Kecamatan Cisitu	-	147.000.000,00	
7	01	06	2.01	0002	Fasilitasi Administrasi Tata Pemerintahan Desa											
						Jumlah Dokumen yang Difasilitasi dalam rangka Administrasi Tata Pemerintahan Desa	2 Dokumen	40.000.000,00	Kab. Sumedang, Cisitu, Semua Kel/Desa	DANA ALOKASI UMUM (DAU)	Memperkuat reformasi politik, hukum dan birokrasi, serta memperkuat pencegahan dan pemberantasan korupsi, narkoba, judi, dan penyeludupan.	Penguatan Tata Kelola Pemerintahan	Aparatur Desa di Kecamatan Cisitu		45.000.000,00	KECAMATAN CISITU
7	01	06	2.01	0003	Fasilitasi Pengelolaan Keuangan Desa dan Pendayagunaan Aset Desa											

No	Kode					Urusan / Bidang Urusan / Program / Kegiatan / Sub Kegiatan	Indikator Program / Kegiatan / Sub Kegiatan	Capaian Kinerja Dan Kerangka Pendanaan						Kelompok Sasaran	Prakiraan Maju Rencana Tahun 2027		Perangkat Daerah Penanggung Jawab
								Target 2026	Pagu Indikatif (Rp)	Lokasi	Sumber Dana	Prioritas			Target	Pagu Indikatif (Rp)	
												Nasional	Daerah				
						Jumlah Dokumen yang Difasilitasi dalam rangka Pengelolaan Keuangan Desa dan Pendayagunaan Aset Desa	2 Dokumen	27.000.000,00	Kab. Sumedang, Cisitu, Semua Kel/Desa	DANA ALOKASI UMUM (DAU)	Memperkuat reformasi politik, hukum dan birokrasi, serta memperkuat pencegahan dan pemberantasan korupsi, narkoba, judi, dan penyeludupan.	Penguatan Tata Kelola Pemerintahan	Aparatur Desa di Kecamatan Cisitu		35.000.000,00	KECAMATAN CISITU	
7	01	06	2.01	0006	Fasilitasi Pelaksanaan Pemilihan Kepala Desa												
						Jumlah Dokumen Fasilitasi dalam rangka Pelaksanaan Pemilihan Kepala Desa	1 Dokumen	25.000.000,00	Kab. Sumedang, Cisitu, Semua Kel/Desa	DANA ALOKASI UMUM (DAU)	Memperkuat reformasi politik, hukum dan birokrasi, serta memperkuat pencegahan dan pemberantasan korupsi, narkoba, judi, dan penyeludupan.	Penguatan Tata Kelola Pemerintahan	Aparatur Desa di Kecamatan Cisitu		27.000.000,00	KECAMATAN CISITU	
7	01	06	2.01	0009	Fasilitasi Sinkronisasi Perencanaan Pembangunan Daerah dengan Pembangunan Desa												
						Jumlah Dokumen Sinkronisasi Perencanaan Pembangunan Daerah dengan Pembangunan Desa	1 Dokumen	10.000.000,00	Kab. Sumedang, Cisitu, Semua Kel/Desa	DANA ALOKASI UMUM (DAU)	Memperkuat reformasi politik, hukum dan birokrasi, serta memperkuat pencegahan dan pemberantasan korupsi, narkoba, judi, dan penyeludupan.	Penguatan Tata Kelola Pemerintahan	Aparatur Desa di Kecamatan Cisitu		15.000.000,00	KECAMATAN CISITU	
7	01	06	2.01	0017	Koordinasi Pendampingan Desa di Wilayahnya												
						Jumlah Laporan Hasil Koordinasi Pendampingan Desa di Wilayahnya	1 Laporan	20.000.000,00	Kab. Sumedang, Cisitu, Semua Kel/Desa	DANA ALOKASI UMUM (DAU)	Memperkuat reformasi politik, hukum dan birokrasi, serta memperkuat pencegahan dan pemberantasan korupsi, narkoba, judi, dan penyeludupan.	Penguatan Tata Kelola Pemerintahan	Aparatur Desa di Kecamatan Cisitu		25.000.000,00	KECAMATAN CISITU	
					Kecamatan Situraja			4.145.607.987,00							5.560.545.828,00		
7					UNSUR KEWILAYAHAN			4.145.607.987,00							5.560.545.828,00		
7	01				KECAMATAN			4.145.607.987,00							5.560.545.828,00		
305	7	01	01		PROGRAM PENUNJANG URUSAN PEMERINTAHAN DAERAH KABUPATEN/KOTA	Nilai SAKIP Perangkat Daerah	83,20 Nilai	3.229.107.987,00						-	4.257.045.828,00		
7	01	01	2.01		Perencanaan, Penganggaran, dan Evaluasi Kinerja Perangkat Daerah	Jumlah Dokumen Perencanaan, Penganggaran, dan Evaluasi Kinerja Perangkat Daerah	9 Dokumen	65.300.000,00			Memperkuat reformasi politik, hukum dan birokrasi, serta memperkuat pencegahan dan pemberantasan korupsi, narkoba, judi, dan penyeludupan.	Penguatan Tata Kelola Pemerintahan	Aparatur Kecamatan Situraja	-	218.000.000,00		
7	01	01	2.01	0001	Penyusunan Dokumen Perencanaan Perangkat Daerah												
						Jumlah Dokumen Perencanaan Perangkat Daerah	4 Dokumen	8.000.000,00	Kab. Sumedang, Situraja, Semua Kel/Desa	PENDAPATAN ASLI DAERAH (PAD)	Memperkuat reformasi politik, hukum dan birokrasi, serta memperkuat pencegahan dan pemberantasan korupsi, narkoba, judi, dan penyeludupan.	Penguatan Tata Kelola Pemerintahan	Aparatur Kecamatan Situraja		40.000.000,00	KECAMATAN SITURAJA	
7	01	01	2.01	0002	Koordinasi dan Penyusunan Dokumen RKA-SKPD												

No	Kode					Urusan / Bidang Urusan / Program / Kegiatan / Sub Kegiatan	Indikator Program / Kegiatan / Sub Kegiatan	Capaian Kinerja Dan Kerangka Pendanaan						Kelompok Sasaran	Prakiraan Maju Rencana Tahun 2027		Perangkat Daerah Penanggung Jawab
								Target 2026	Pagu Indikatif (Rp)	Lokasi	Sumber Dana	Prioritas			Target	Pagu Indikatif (Rp)	
												Nasional	Daerah				
						Jumlah Dokumen RKA-SKPD dan Laporan Hasil Koordinasi Penyusunan Dokumen RKA-SKPD	1 Dokumen	3.000.000,00	Kab. Sumedang, Situraja, Semua Kel/Desa	PENDAPATAN ASLI DAERAH (PAD)	Memperkuat reformasi politik, hukum dan birokrasi, serta memperkuat pencegahan dan pemberantasan korupsi, narkoba, judi, dan penyeludupan.	Penguatan Tata Kelola Pemerintahan	Aparatur Kecamatan Situraja		9.000.000,00	KECAMATAN SITURAJA	
7	01	01	2.01	0003	Koordinasi dan Penyusunan Dokumen Perubahan RKA-SKPD												
						Jumlah Dokumen Perubahan RKA-SKPD dan Laporan Hasil Koordinasi Penyusunan Dokumen Perubahan RKA-SKPD	1 Dokumen	3.000.000,00	Kab. Sumedang, Situraja, Semua Kel/Desa	PENDAPATAN ASLI DAERAH (PAD)	Memperkuat reformasi politik, hukum dan birokrasi, serta memperkuat pencegahan dan pemberantasan korupsi, narkoba, judi, dan penyeludupan.	Penguatan Tata Kelola Pemerintahan	Aparatur Kecamatan Situraja		8.000.000,00	KECAMATAN SITURAJA	
7	01	01	2.01	0004	Koordinasi dan Penyusunan DPA-SKPD												
						Jumlah Dokumen DPA-SKPD dan Laporan Hasil Koordinasi Penyusunan Dokumen DPA-SKPD	1 Dokumen	3.000.000,00	Kab. Sumedang, Situraja, Semua Kel/Desa	PENDAPATAN ASLI DAERAH (PAD)	Memperkuat reformasi politik, hukum dan birokrasi, serta memperkuat pencegahan dan pemberantasan korupsi, narkoba, judi, dan penyeludupan.	Penguatan Tata Kelola Pemerintahan	Aparatur Kecamatan Situraja		8.000.000,00	KECAMATAN SITURAJA	
7	01	01	2.01	0005	Koordinasi dan Penyusunan Perubahan DPA- SKPD												
						Jumlah Dokumen Perubahan DPA-SKPD dan Laporan Hasil Koordinasi Penyusunan Dokumen Perubahan DPA-SKPD	1 Dokumen	3.000.000,00	Kab. Sumedang, Situraja, Semua Kel/Desa	PENDAPATAN ASLI DAERAH (PAD)	Memperkuat reformasi politik, hukum dan birokrasi, serta memperkuat pencegahan dan pemberantasan korupsi, narkoba, judi, dan penyeludupan.	Penguatan Tata Kelola Pemerintahan	Aparatur Kecamatan Situraja		8.000.000,00	KECAMATAN SITURAJA	
7	01	01	2.01	0006	Koordinasi dan Penyusunan Laporan Capaian Kinerja dan Ikhtisar Realisasi Kinerja SKPD												
						Jumlah Laporan Capaian Kinerja dan Ikhtisar Realisasi Kinerja SKPD dan Laporan Hasil Koordinasi Penyusunan Laporan Capaian Kinerja dan Ikhtisar Realisasi Kinerja SKPD	7 Laporan	10.500.000,00	Kab. Sumedang, Situraja, Semua Kel/Desa	PENDAPATAN ASLI DAERAH (PAD)	Memperkuat reformasi politik, hukum dan birokrasi, serta memperkuat pencegahan dan pemberantasan korupsi, narkoba, judi, dan penyeludupan.	Penguatan Tata Kelola Pemerintahan	Aparatur Kecamatan Situraja		55.000.000,00	KECAMATAN SITURAJA	
7	01	01	2.01	0007	Evaluasi Kinerja Perangkat Daerah												
						Jumlah Laporan Evaluasi Kinerja Perangkat Daerah	4 Laporan	0,00	Kab. Sumedang, Situraja, Semua Kel/Desa	PENDAPATAN ASLI DAERAH (PAD)	Memperkuat reformasi politik, hukum dan birokrasi, serta memperkuat pencegahan dan pemberantasan korupsi, narkoba, judi, dan penyeludupan.	Penguatan Tata Kelola Pemerintahan	Aparatur Kecamatan Situraja		5.000.000,00	KECAMATAN SITURAJA	
7	01	01	2.01	0009	Pelaksanaan Pengumpulan Data Statistik Sektoral Daerah												
						Jumlah Data Statistik Sektoral Daerah yang Telah Dikumpulkan dan Diperiksa Lingkup Perangkat Daerah	1 Data	0,00	Kab. Sumedang, Situraja, Semua Kel/Desa	PENDAPATAN ASLI DAERAH (PAD)	Memperkuat reformasi politik, hukum dan birokrasi, serta memperkuat pencegahan dan pemberantasan korupsi, narkoba, judi, dan penyeludupan.	Penguatan Tata Kelola Pemerintahan	Aparatur Kecamatan Situraja		5.000.000,00	KECAMATAN SITURAJA	
7	01	01	2.01	0010	Pelaksanaan Forum Perangkat Daerah Berdasarkan Bidang Urusan yang Diampu dalam Rangka Penyusunan Dokumen Perencanaan Perangkat Daerah												

No	Kode					Urusan / Bidang Urusan / Program / Kegiatan / Sub Kegiatan	Indikator Program / Kegiatan / Sub Kegiatan	Capaian Kinerja Dan Kerangka Pendanaan						Kelompok Sasaran	Prakiraan Maju Rencana Tahun 2027		Perangkat Daerah Penanggung Jawab
								Target 2026	Pagu Indikatif (Rp)	Lokasi	Sumber Dana	Prioritas			Target	Pagu Indikatif (Rp)	
												Nasional	Daerah				
						Jumlah Berita Acara Hasil Forum Perangkat Daerah Berdasarkan Bidang Urusan yang Diampu dalam Rangka Penyusunan Dokumen Perencanaan Perangkat Daerah	2 Berita Acara	25.800.000,00	Kab. Sumedang, Situraja, Semua Kel/Desa	PENDAPATAN ASLI DAERAH (PAD)	Memperkuat reformasi politik, hukum dan birokrasi, serta memperkuat pencegahan dan pemberantasan korupsi, narkoba, judi, dan penyeludupan.	Penguatan Tata Kelola Pemerintahan	Aparatur Kecamatan Situraja		50.000.000,00	KECAMATAN SITURAJA	
7	01	01	2.01	0011	Penyusunan Dokumen Perencanaan Urusan Selain Renstra PD dan Renja PD												
						Jumlah Dokumen Perencanaan Urusan Selain Renstra PD dan Renja PD yang disusun	6 Dokumen	9.000.000,00	Kab. Sumedang, Situraja, Semua Kel/Desa	PENDAPATAN ASLI DAERAH (PAD)	Memperkuat reformasi politik, hukum dan birokrasi, serta memperkuat pencegahan dan pemberantasan korupsi, narkoba, judi, dan penyeludupan.	Penguatan Tata Kelola Pemerintahan	Aparatur Kecamatan Situraja		30.000.000,00	KECAMATAN SITURAJA	
7	01	01	2.02		Administrasi Keuangan Perangkat Daerah	Jumlah Dokumen Administarsi Keuangan Perangkat Daerah	4 Dokumen	2.579.391.187,00			Memperkuat reformasi politik, hukum dan birokrasi, serta memperkuat pencegahan dan pemberantasan korupsi, narkoba, judi, dan penyeludupan.	Penguatan Tata Kelola Pemerintahan	Aparatur Kecamatan Situraja	-	2.671.645.828,00		
7	01	01	2.02	0001	Penyediaan Gaji dan Tunjangan ASN												
						Jumlah Orang yang Menerima Gaji dan Tunjangan ASN	22 Orang/bulan	2.570.391.187,00	Kab. Sumedang, Situraja, Semua Kel/Desa	PENDAPATAN ASLI DAERAH (PAD), DANA ALOKASI UMUM (DAU)	Memperkuat reformasi politik, hukum dan birokrasi, serta memperkuat pencegahan dan pemberantasan korupsi, narkoba, judi, dan penyeludupan.	Penguatan Tata Kelola Pemerintahan	Aparatur Kecamatan Situraja		2.641.645.828,00	KECAMATAN SITURAJA	
7	01	01	2.02	0003	Pelaksanaan Penatausahaan dan												
						Jumlah Dokumen Penatausahaan dan Pengujian/Verifikasi Keuangan SKPD	12 Dokumen	2.000.000,00	Kab. Sumedang, Situraja, Semua Kel/Desa	PENDAPATAN ASLI DAERAH (PAD)	Memperkuat reformasi politik, hukum dan birokrasi, serta memperkuat pencegahan dan pemberantasan korupsi, narkoba, judi, dan penyeludupan.	Penguatan Tata Kelola Pemerintahan	Aparatur Kecamatan Situraja		5.000.000,00	KECAMATAN SITURAJA	
7	01	01	2.02	0005	Koordinasi dan Penyusunan Laporan Keuangan Akhir Tahun SKPD												
						Jumlah Laporan Keuangan Akhir Tahun SKPD dan Laporan Hasil Koordinasi Penyusunan Laporan Keuangan Akhir Tahun SKPD	1 Laporan	2.000.000,00	Kab. Sumedang, Situraja, Semua Kel/Desa	PENDAPATAN ASLI DAERAH (PAD)	Memperkuat reformasi politik, hukum dan birokrasi, serta memperkuat pencegahan dan pemberantasan korupsi, narkoba, judi, dan penyeludupan.	Penguatan Tata Kelola Pemerintahan	Aparatur Kecamatan Situraja		5.000.000,00	KECAMATAN SITURAJA	
7	01	01	2.02	0007	Koordinasi dan Penyusunan Laporan Keuangan Bulanan/ Triwulanan/ Semesteran SKPD												
						Jumlah Laporan Keuangan Bulanan/ Triwulanan/ Semesteran SKPD dan Laporan Koordinasi Penyusunan Laporan Keuangan Bulanan/Triwulanan/ Semesteran SKPD	12 Laporan	5.000.000,00	Kab. Sumedang, Situraja, Semua Kel/Desa	PENDAPATAN ASLI DAERAH (PAD)	Memperkuat reformasi politik, hukum dan birokrasi, serta memperkuat pencegahan dan pemberantasan korupsi, narkoba, judi, dan penyeludupan.	Penguatan Tata Kelola Pemerintahan	Aparatur Kecamatan Situraja		20.000.000,00	KECAMATAN SITURAJA	

No	Kode				Urusan / Bidang Urusan / Program / Kegiatan / Sub Kegiatan	Indikator Program / Kegiatan / Sub Kegiatan	Capaian Kinerja Dan Kerangka Pendanaan					Kelompok Sasaran	Prakiraan Maju Rencana Tahun 2027		Perangkat Daerah Penanggung Jawab	
							Target 2026	Pagu Indikatif (Rp)	Lokasi	Sumber Dana	Prioritas		Target	Pagu Indikatif (Rp)		
											Nasional					Daerah
7	01	01	2.03		Administrasi Barang Milik Daerah pada Perangkat Daerah	Jumlah Laporan Administrasi Barang Milik Daerah pada Perangkat Daerah	3 Laporan	8.000.000,00			Memperkuat reformasi politik, hukum dan birokrasi, serta memperkuat pencegahan dan pemberantasan korupsi, narkoba, judi, dan penyeludupan.	Penguatan Tata Kelola Pemerintahan	Aparatur Kecamatan Situraja	-	28.000.000,00	
7	01	01	2.03	0001	Penyusunan Perencanaan Kebutuhan Barang Milik Daerah SKPD											
					Jumlah Rencana Kebutuhan Barang Milik Daerah SKPD	2 Dokumen	2.000.000,00	Kab. Sumedang, Situraja, Semua Kel/Desa	PENDAPATAN ASLI DAERAH (PAD)	Memperkuat reformasi politik, hukum dan birokrasi, serta memperkuat pencegahan dan pemberantasan korupsi, narkoba, judi, dan penyeludupan.	Penguatan Tata Kelola Pemerintahan	Aparatur Kecamatan Situraja		8.000.000,00	KECAMATAN SITURAJA	
7	01	01	2.03	0005	Rekonsiliasi dan Penyusunan Laporan Barang Milik Daerah pada SKPD											
					Jumlah Laporan Rekonsiliasi dan Penyusunan Laporan Barang Milik Daerah pada SKPD	12 Laporan	3.000.000,00	Kab. Sumedang, Situraja, Semua Kel/Desa	PENDAPATAN ASLI DAERAH (PAD)	Memperkuat reformasi politik, hukum dan birokrasi, serta memperkuat pencegahan dan pemberantasan korupsi, narkoba, judi, dan penyeludupan.	Penguatan Tata Kelola Pemerintahan	Aparatur Kecamatan Situraja		14.000.000,00	KECAMATAN SITURAJA	
7	01	01	2.03	0006	Penatausahaan Barang Milik Daerah pada SKPD											
					Jumlah Laporan Penatausahaan Barang Milik Daerah pada SKPD	4 Laporan	3.000.000,00	Kab. Sumedang, Situraja, Semua Kel/Desa	PENDAPATAN ASLI DAERAH (PAD)	Memperkuat reformasi politik, hukum dan birokrasi, serta memperkuat pencegahan dan pemberantasan korupsi, narkoba, judi, dan penyeludupan.	Penguatan Tata Kelola Pemerintahan	Aparatur Kecamatan Situraja		6.000.000,00	KECAMATAN SITURAJA	
7	01	01	2.05		Administrasi Kepegawaian Perangkat Daerah	Nilai Indeks Profesionalitas ASN Perangkat Daerah	undefined Nilai	3.000.000,00			Memperkuat reformasi politik, hukum dan birokrasi, serta memperkuat pencegahan dan pemberantasan korupsi, narkoba, judi, dan penyeludupan.	Penguatan Tata Kelola Pemerintahan	Aparatur Kecamatan Situraja	-	228.000.000,00	
7	01	01	2.05	0002	Pengadaan Pakaian Dinas beserta Atribut Kelengkapannya											
					Jumlah Paket Pakaian Dinas beserta Atribut Kelengkapan	2 Paket	0,00	Kab. Sumedang, Situraja, Semua Kel/Desa	PENDAPATAN ASLI DAERAH (PAD)	Memperkuat reformasi politik, hukum dan birokrasi, serta memperkuat pencegahan dan pemberantasan korupsi, narkoba, judi, dan penyeludupan.	Penguatan Tata Kelola Pemerintahan	Aparatur Kecamatan Situraja		50.000.000,00	KECAMATAN SITURAJA	
7	01	01	2.05	0003	Pendataan dan Pengolahan Administrasi Kepegawaian											
					Jumlah Dokumen Pendataan dan Pengolahan Administrasi Kepegawaian	4 Dokumen	3.000.000,00	Kab. Sumedang, Situraja, Semua Kel/Desa	PENDAPATAN ASLI DAERAH (PAD)	Memperkuat reformasi politik, hukum dan birokrasi, serta memperkuat pencegahan dan pemberantasan korupsi, narkoba, judi, dan penyeludupan.	Penguatan Tata Kelola Pemerintahan	Aparatur Kecamatan Situraja		20.000.000,00	KECAMATAN SITURAJA	
7	01	01	2.05	0006	Pemulangan Pegawai yang Pensiun											

No	Kode					Urusan / Bidang Urusan / Program / Kegiatan / Sub Kegiatan	Indikator Program / Kegiatan / Sub Kegiatan	Capaian Kinerja Dan Kerangka Pendanaan						Kelompok Sasaran	Prakiraan Maju Rencana Tahun 2027		Perangkat Daerah Penanggung Jawab
								Target 2026	Pagu Indikatif (Rp)	Lokasi	Sumber Dana	Prioritas			Target	Pagu Indikatif (Rp)	
												Nasional	Daerah				
						Jumlah Pegawai Pensiun yang Dipulangkan	2 Orang	0,00	Kab. Sumedang, Situraja, Semua Kel/Desa	PENDAPATAN ASLI DAERAH (PAD)	Memperkuat reformasi politik, hukum dan birokrasi, serta memperkuat pencegahan dan pemberantasan korupsi, narkoba, judi, dan penyeludupan.	Penguatan Tata Kelola Pemerintahan	Aparatur Kecamatan Situraja		3.000.000,00	KECAMATAN SITURAJA	
7	01	01	2.05	0009	Pendidikan dan Pelatihan Pegawai Berdasarkan Tugas dan Fungsi												
						Jumlah Pegawai Berdasarkan Tugas dan Fungsi yang Mengikuti Pendidikan dan Pelatihan	1 Orang	0,00	Kab. Sumedang, Situraja, Semua Kel/Desa	PENDAPATAN ASLI DAERAH (PAD)	Memperkuat reformasi politik, hukum dan birokrasi, serta memperkuat pencegahan dan pemberantasan korupsi, narkoba, judi, dan penyeludupan.	Penguatan Tata Kelola Pemerintahan	Aparatur Kecamatan Situraja		35.000.000,00	KECAMATAN SITURAJA	
7	01	01	2.05	0010	Sosialisasi Peraturan Perundang-Undangan												
						Jumlah Orang yang Mengikuti Sosialisasi Peraturan Perundang-Undangan	20 Orang	0,00	Kab. Sumedang, Situraja, Semua Kel/Desa	PENDAPATAN ASLI DAERAH (PAD)	Memperkuat reformasi politik, hukum dan birokrasi, serta memperkuat pencegahan dan pemberantasan korupsi, narkoba, judi, dan penyeludupan.	Penguatan Tata Kelola Pemerintahan	Aparatur Kecamatan Situraja		20.000.000,00	KECAMATAN SITURAJA	
7	01	01	2.05	0011	Bimbingan Teknis Implementasi Peraturan Perundang-Undangan												
						Jumlah Orang yang Mengikuti Bimbingan Teknis Implementasi Peraturan Perundang-Undangan	30 Orang	0,00	Kab. Sumedang, Situraja, Semua Kel/Desa	PENDAPATAN ASLI DAERAH (PAD)	Memperkuat reformasi politik, hukum dan birokrasi, serta memperkuat pencegahan dan pemberantasan korupsi, narkoba, judi, dan penyeludupan.	Penguatan Tata Kelola Pemerintahan	Aparatur Kecamatan Situraja		100.000.000,00	KECAMATAN SITURAJA	
7	01	01	2.06		Administrasi Umum Perangkat Daerah	Persentase kebutuhan sarana dan prasarana yang terpenuhi	100 Persen	48.784.800,00			Memperkuat reformasi politik, hukum dan birokrasi, serta memperkuat pencegahan dan pemberantasan korupsi, narkoba, judi, dan penyeludupan.	Penguatan Tata Kelola Pemerintahan	Aparatur Kecamatan Situraja	-	181.000.000,00		
7	01	01	2.06	0002	Penyediaan Peralatan dan Perlengkapan Kantor												
						Jumlah Paket Peralatan dan Perlengkapan Kantor yang Disediakan	1 Paket	15.064.800,00	Kab. Sumedang, Situraja, Semua Kel/Desa	PENDAPATAN ASLI DAERAH (PAD)	Memperkuat reformasi politik, hukum dan birokrasi, serta memperkuat pencegahan dan pemberantasan korupsi, narkoba, judi, dan penyeludupan.	Penguatan Tata Kelola Pemerintahan	Aparatur Kecamatan Situraja		20.000.000,00	KECAMATAN SITURAJA	
7	01	01	2.06	0003	Penyediaan Peralatan Rumah Tangga												
						Jumlah Paket Peralatan Rumah Tangga yang Disediakan	1 Paket	5.000.000,00	Kab. Sumedang, Situraja, Semua Kel/Desa	PENDAPATAN ASLI DAERAH (PAD)	Memperkuat reformasi politik, hukum dan birokrasi, serta memperkuat pencegahan dan pemberantasan korupsi, narkoba, judi, dan penyeludupan.	Penguatan Tata Kelola Pemerintahan	Aparatur Kecamatan Situraja		10.000.000,00	KECAMATAN SITURAJA	
7	01	01	2.06	0004	Penyediaan Bahan Logistik Kantor												

No	Kode					Urusan / Bidang Urusan / Program / Kegiatan / Sub Kegiatan	Indikator Program / Kegiatan / Sub Kegiatan	Capaian Kinerja Dan Kerangka Pendanaan						Kelompok Sasaran	Prakiraan Maju Rencana Tahun 2027		Perangkat Daerah Penanggung Jawab
								Target 2026	Pagu Indikatif (Rp)	Lokasi	Sumber Dana	Prioritas			Target	Pagu Indikatif (Rp)	
												Nasional	Daerah				
						Jumlah Paket Bahan Logistik Kantor yang Disediakan	2 Paket	12.700.000,00	Kab. Sumedang, Situraja, Semua Kel/Desa	PENDAPATAN ASLI DAERAH (PAD)	Memperkuat reformasi politik, hukum dan birokrasi, serta memperkuat pencegahan dan pemberantasan korupsi, narkoba, judi, dan penyeludupan.	Penguatan Tata Kelola Pemerintahan	Aparatur Kecamatan Situraja		50.000.000,00	KECAMATAN SITURAJA	
7	01	01	2.06	0005	Penyediaan Barang Cetak dan Penggandaan												
						Jumlah Paket Barang Cetak dan Penggandaan yang Disediakan	1 Paket	7.800.000,00	Kab. Sumedang, Situraja, Semua Kel/Desa	PENDAPATAN ASLI DAERAH (PAD)	Memperkuat reformasi politik, hukum dan birokrasi, serta memperkuat pencegahan dan pemberantasan korupsi, narkoba, judi, dan penyeludupan.	Penguatan Tata Kelola Pemerintahan	Aparatur Kecamatan Situraja		18.000.000,00	KECAMATAN SITURAJA	
7	01	01	2.06	0006	Penyediaan Bahan Bacaan dan Peraturan Perundang-undangan												
						Jumlah Dokumen Bahan Bacaan dan Peraturan Perundang-Undangan yang Disediakan	12 Dokumen	3.720.000,00	Kab. Sumedang, Situraja, Semua Kel/Desa	PENDAPATAN ASLI DAERAH (PAD)	Memperkuat reformasi politik, hukum dan birokrasi, serta memperkuat pencegahan dan pemberantasan korupsi, narkoba, judi, dan penyeludupan.	Penguatan Tata Kelola Pemerintahan	Aparatur Kecamatan Situraja		18.000.000,00	KECAMATAN SITURAJA	
7	01	01	2.06	0009	Penyelenggaraan Rapat Koordinasi dan Konsultasi SKPD												
						Jumlah Laporan Penyelenggaraan Rapat Koordinasi dan Konsultasi SKPD	12 Laporan	4.500.000,00	Kab. Sumedang, Situraja, Semua Kel/Desa	PENDAPATAN ASLI DAERAH (PAD)	Memperkuat reformasi politik, hukum dan birokrasi, serta memperkuat pencegahan dan pemberantasan korupsi, narkoba, judi, dan penyeludupan.	Penguatan Tata Kelola Pemerintahan	Aparatur Kecamatan Situraja		30.000.000,00	KECAMATAN SITURAJA	
7	01	01	2.06	0010	Penatausahaan Arsip Dinamis pada SKPD												
						Jumlah Dokumen Penatausahaan Arsip Dinamis pada SKPD	12 Dokumen	0,00	Kab. Sumedang, Situraja, Semua Kel/Desa	PENDAPATAN ASLI DAERAH (PAD)	Memperkuat reformasi politik, hukum dan birokrasi, serta memperkuat pencegahan dan pemberantasan korupsi, narkoba, judi, dan penyeludupan.	Penguatan Tata Kelola Pemerintahan	Aparatur Kecamatan Situraja		15.000.000,00	KECAMATAN SITURAJA	
7	01	01	2.06	0011	Dukungan Pelaksanaan Sistem Pemerintahan Berbasis Elektronik pada SKPD												
						Jumlah Dokumen Dukungan Pelaksanaan Sistem Pemerintahan Berbasis Elektronik pada SKPD	1 Dokumen	0,00	Kab. Sumedang, Situraja, Semua Kel/Desa	PENDAPATAN ASLI DAERAH (PAD)	Memperkuat reformasi politik, hukum dan birokrasi, serta memperkuat pencegahan dan pemberantasan korupsi, narkoba, judi, dan penyeludupan.	Penguatan Tata Kelola Pemerintahan	Aparatur Kecamatan Situraja		20.000.000,00	KECAMATAN SITURAJA	
7	01	01	2.07		Pengadaan Barang Milik Daerah Penunjang Urusan Pemerintah Daerah	Persentase Barang Milik Daerah Penunjang Urusan Pemerintah Daerah yang terpenuhi	100 Persen	20.000.000,00			Memperkuat reformasi politik, hukum dan birokrasi, serta memperkuat pencegahan dan pemberantasan korupsi, narkoba, judi, dan penyeludupan.	Penguatan Tata Kelola Pemerintahan	Aparatur Kecamatan Situraja	-	140.000.000,00		
7	01	01	2.07	0005	Pengadaan Mebel												

No	Kode					Urusan / Bidang Urusan / Program / Kegiatan / Sub Kegiatan	Indikator Program / Kegiatan / Sub Kegiatan	Capaian Kinerja Dan Kerangka Pendanaan						Kelompok Sasaran	Prakiraan Maju Rencana Tahun 2027		Perangkat Daerah Penanggung Jawab
								Target 2026	Pagu Indikatif (Rp)	Lokasi	Sumber Dana	Prioritas			Target	Pagu Indikatif (Rp)	
												Nasional	Daerah				
						Jumlah Paket Mebel yang Disediakan	10 Unit	0,00	Kab. Sumedang, Situraja, Semua Kel/Desa	PENDAPATAN ASLI DAERAH (PAD)	Memperkuat reformasi politik, hukum dan birokrasi, serta memperkuat pencegahan dan pemberantasan korupsi, narkoba, judi, dan penyeludupan.	Penguatan Tata Kelola Pemerintahan	Aparatur Kecamatan Situraja		60.000.000,00	KECAMATAN SITURAJA	
7	01	01	2.07	0006	Pengadaan Peralatan dan Mesin Lainnya												
						Jumlah Unit Peralatan dan Mesin Lainnya yang Disediakan	8 Unit	20.000.000,00	Kab. Sumedang, Situraja, Situraja	PENDAPATAN ASLI DAERAH (PAD)	Memperkuat reformasi politik, hukum dan birokrasi, serta memperkuat pencegahan dan pemberantasan korupsi, narkoba, judi, dan penyeludupan.	Penguatan Tata Kelola Pemerintahan	Aparatur Kecamatan Situraja		80.000.000,00	KECAMATAN SITURAJA	
7	01	01	2.08		Penyediaan Jasa Penunjang Urusan Pemerintahan Daerah	Jumlah Laporan Penyediaan Jasa Penunjang Urusan Pemerintahan Daerah	3 Laporan	413.632.000,00			Memperkuat reformasi politik, hukum dan birokrasi, serta memperkuat pencegahan dan pemberantasan korupsi, narkoba, judi, dan penyeludupan.	Penguatan Tata Kelola Pemerintahan	Aparatur Kecamatan Situraja	-	465.400.000,00		
7	01	01	2.08	0002	Penyediaan Jasa Komunikasi, Sumber Daya Air dan Listrik												
						Jumlah Laporan Penyediaan Jasa Komunikasi, Sumber Daya Air dan Listrik yang Disediakan	12 Laporan	28.896.000,00	Kab. Sumedang, Situraja, Semua Kel/Desa	PENDAPATAN ASLI DAERAH (PAD)	Memperkuat reformasi politik, hukum dan birokrasi, serta memperkuat pencegahan dan pemberantasan korupsi, narkoba, judi, dan penyeludupan.	Penguatan Tata Kelola Pemerintahan	Aparatur Kecamatan Situraja		35.400.000,00	KECAMATAN SITURAJA	
7	01	01	2.08	0003	Penyediaan Jasa Peralatan dan Perlengkapan Kantor												
						Jumlah Laporan Penyediaan Jasa Peralatan dan Perlengkapan Kantor yang Disediakan	1 Laporan	4.000.000,00	Kab. Sumedang, Situraja, Semua Kel/Desa	PENDAPATAN ASLI DAERAH (PAD)	Memperkuat reformasi politik, hukum dan birokrasi, serta memperkuat pencegahan dan pemberantasan korupsi, narkoba, judi, dan penyeludupan.	Penguatan Tata Kelola Pemerintahan	Aparatur Kecamatan Situraja		10.000.000,00	KECAMATAN SITURAJA	
7	01	01	2.08	0004	Penyediaan Jasa Pelayanan Umum Kantor												
						Jumlah Laporan Penyediaan Jasa Pelayanan Umum Kantor yang Disediakan	12 Laporan	380.736.000,00	Kab. Sumedang, Situraja, Semua Kel/Desa	PENDAPATAN ASLI DAERAH (PAD)	Memperkuat reformasi politik, hukum dan birokrasi, serta memperkuat pencegahan dan pemberantasan korupsi, narkoba, judi, dan penyeludupan.	Penguatan Tata Kelola Pemerintahan	Aparatur Kecamatan Situraja		420.000.000,00	KECAMATAN SITURAJA	
7	01	01	2.09		Pemeliharaan Barang Milik Daerah Penunjang Urusan Pemerintahan Daerah	Persentase Barang Milik Daerah Penunjang Urusan Pemerintahan Daerah dalam kondisi baik	100 Persen	91.000.000,00			Memperkuat reformasi politik, hukum dan birokrasi, serta memperkuat pencegahan dan pemberantasan korupsi, narkoba, judi, dan penyeludupan.	Penguatan Tata Kelola Pemerintahan	Aparatur Kecamatan Situraja	-	325.000.000,00		
7	01	01	2.09	0002	Penyediaan Jasa Pemeliharaan, Biaya Pemeliharaan, Pajak dan Perizinan Kendaraan Dinas Operasional atau Lapangan												

No	Kode					Urusan / Bidang Urusan / Program / Kegiatan / Sub Kegiatan	Indikator Program / Kegiatan / Sub Kegiatan	Capaian Kinerja Dan Kerangka Pendanaan					Kelompok Sasaran	Prakiraan Maju Rencana Tahun 2027		Perangkat Daerah Penanggung Jawab	
								Target 2026	Pagu Indikatif (Rp)	Lokasi	Sumber Dana	Prioritas		Target	Pagu Indikatif (Rp)		
												Nasional					Daerah
						Jumlah Kendaraan Dinas Operasional atau Lapangan yang Dipelihara dan Dibayarkan Pajak dan Perizinannya	11 Unit	65.000.000,00	Kab. Sumedang, Situraja, Semua Kel/Desa	PENDAPATAN ASLI DAERAH (PAD)	Memperkuat reformasi politik, hukum dan birokrasi, serta memperkuat pencegahan dan pemberantasan korupsi, narkoba, judi, dan penyeludupan.	Penguatan Tata Kelola Pemerintahan	Aparatur Kecamatan Situraja		100.000.000,00	KECAMATAN SITURAJA	
7	01	01	2.09	0005	Pemeliharaan Mebel												
						Jumlah Mebel yang Dipelihara	2 Unit	0,00	Kab. Sumedang, Situraja, Semua Kel/Desa	PENDAPATAN ASLI DAERAH (PAD)	Memperkuat reformasi politik, hukum dan birokrasi, serta memperkuat pencegahan dan pemberantasan korupsi, narkoba, judi, dan penyeludupan.	Penguatan Tata Kelola Pemerintahan	Aparatur Kecamatan Situraja		10.000.000,00	KECAMATAN SITURAJA	
7	01	01	2.09	0006	Pemeliharaan Peralatan dan Mesin Lainnya												
						Jumlah Peralatan dan Mesin Lainnya yang Dipelihara	15 Unit	6.000.000,00	Kab. Sumedang, Situraja, Semua Kel/Desa	PENDAPATAN ASLI DAERAH (PAD)	Memperkuat reformasi politik, hukum dan birokrasi, serta memperkuat pencegahan dan pemberantasan korupsi, narkoba, judi, dan penyeludupan.	Penguatan Tata Kelola Pemerintahan	Aparatur Kecamatan Situraja		15.000.000,00	KECAMATAN SITURAJA	
7	01	01	2.09	0009	Pemeliharaan/Rehabilitasi Gedung Kantor dan Bangunan Lainnya												
						Jumlah Gedung Kantor dan Bangunan Lainnya yang Dipelihara/Direhabilitasi	1 Unit	0,00	Kab. Sumedang, Situraja, Semua Kel/Desa	PENDAPATAN ASLI DAERAH (PAD)	Memperkuat reformasi politik, hukum dan birokrasi, serta memperkuat pencegahan dan pemberantasan korupsi, narkoba, judi, dan penyeludupan.	Penguatan Tata Kelola Pemerintahan	Aparatur Kecamatan Situraja		100.000.000,00	KECAMATAN SITURAJA	
7	01	01	2.09	0010	Pemeliharaan/Rehabilitasi Sarana dan Prasarana Gedung Kantor atau Bangunan Lainnya												
						Jumlah Sarana dan Prasarana Gedung Kantor atau Bangunan Lainnya yang Dipelihara/Direhabilitasi	1 Unit	20.000.000,00	Kab. Sumedang, Situraja, Semua Kel/Desa	PENDAPATAN ASLI DAERAH (PAD)	Memperkuat reformasi politik, hukum dan birokrasi, serta memperkuat pencegahan dan pemberantasan korupsi, narkoba, judi, dan penyeludupan.	Penguatan Tata Kelola Pemerintahan	Aparatur Kecamatan Situraja		100.000.000,00	KECAMATAN SITURAJA	
306	7	01	02		PROGRAM PENYELENGGARAAN PEMERINTAHAN DAN PELAYANAN PUBLIK	Persentase Masyarakat yang diberikan layanan di Kecamatan	100 Persen	505.500.000,00						-	586.000.000,00		
7	01	02	2.01		Koordinasi Penyelenggaraan Kegiatan Pemerintahan di Tingkat Kecamatan	Persentase Koordinasi Penyelenggaraan Kegiatan Pemerintahan di Tingkat Kecamatan	100 Persen	30.000.000,00			Memperkuat reformasi politik, hukum dan birokrasi, serta memperkuat pencegahan dan pemberantasan korupsi, narkoba, judi, dan penyeludupan.	Penguatan Tata Kelola Pemerintahan	Forkopimcam, Aparatur Kecamatan dan Desa	-	40.000.000,00		
7	01	02	2.01	0001	Koordinasi/Sinergi Perencanaan dan Pelaksanaan Kegiatan Pemerintahan dengan Perangkat Daerah dan Instansi Vertikal Terkait												
						Jumlah Laporan Koordinasi/Sinergi Perencanaan dan Pelaksanaan Kegiatan Pemerintahan dengan Perangkat Daerah dan Instansi Vertikal Terkait	12 Laporan	15.000.000,00	Kab. Sumedang, Situraja, Semua Kel/Desa	DANA ALOKASI UMUM (DAU)	Memperkuat reformasi politik, hukum dan birokrasi, serta memperkuat pencegahan dan pemberantasan korupsi, narkoba, judi, dan penyeludupan.	Penguatan Tata Kelola Pemerintahan	Forkopimcam, Aparatur Kecamatan dan Desa		20.000.000,00	KECAMATAN SITURAJA	

No	Kode					Urusan / Bidang Urusan / Program / Kegiatan / Sub Kegiatan	Indikator Program / Kegiatan / Sub Kegiatan	Capaian Kinerja Dan Kerangka Pendanaan					Kelompok Sasaran	Prakiraan Maju Rencana Tahun 2027		Perangkat Daerah Penanggung Jawab	
								Target 2026	Pagu Indikatif (Rp)	Lokasi	Sumber Dana	Prioritas		Target	Pagu Indikatif (Rp)		
												Nasional					Daerah
7	01	02	2.01	0002	Peningkatan Efektifitas Kegiatan Pemerintahan di Tingkat Kecamatan	Jumlah Dokumen Peningkatan Efektifitas Kegiatan Pemerintahan di Tingkat Kecamatan	1 Dokumen	15.000.000,00	Kab. Sumedang, Situraja, Semua Kel/Desa	DANA ALOKASI UMUM (DAU)	Memperkuat reformasi politik, hukum dan birokrasi, serta memperkuat pencegahan dan pemberantasan korupsi, narkoba, judi, dan penyeludupan.	Penguatan Tata Kelola Pemerintahan	Forkopimcam, Aparatur Kecamatan dan Desa	-	20.000.000,00	KECAMATAN SITURAJA	
7	01	02	2.02		Penyelenggaraan Urusan Pemerintahan yang Tidak Dilaksanakan oleh Unit Kerja Perangkat Daerah yang Ada di Kecamatan	Persentase Penyelenggaraan Urusan Pemerintahan yang Tidak Dilaksanakan oleh Unit Kerja Perangkat Daerah yang ada di Kecamatan	100 Persen	15.000.000,00			Memperkuat reformasi politik, hukum dan birokrasi, serta memperkuat pencegahan dan pemberantasan korupsi, narkoba, judi, dan penyeludupan.	Penguatan Tata Kelola Pemerintahan	Forkopimcam, Aparatur Kecamatan dan Desa	-	70.000.000,00		
7	01	02	2.02	0003	Peningkatan Efektifitas Pelaksanaan Pelayanan kepada Masyarakat di Wilayah Kecamatan	Jumlah Laporan Peningkatan Efektifitas Pelaksanaan Pelayanan kepada Masyarakat di Wilayah Kecamatan	6 Laporan	15.000.000,00	Kab. Sumedang, Situraja, Semua Kel/Desa	DANA ALOKASI UMUM (DAU)	Memperkuat reformasi politik, hukum dan birokrasi, serta memperkuat pencegahan dan pemberantasan korupsi, narkoba, judi, dan penyeludupan.	Penguatan Tata Kelola Pemerintahan	Forkopimcam, Aparatur Kecamatan dan Desa	-	70.000.000,00	KECAMATAN SITURAJA	
7	01	02	2.04		Pelaksanaan Urusan Pemerintahan yang Dilimpahkan kepada Camat	Persentase urusan pemerintahan yang dilimpahkan kepada camat	100 Persen	460.500.000,00			Memperkuat reformasi politik, hukum dan birokrasi, serta memperkuat pencegahan dan pemberantasan korupsi, narkoba, judi, dan penyeludupan.	Penguatan Tata Kelola Pemerintahan	Pemerintahan Desa dan Masyarakat Kecamatan Situraja	-	476.000.000,00		
7	01	02	2.04	0003	Pelaksanaan Urusan Pemerintahan yang Terkait dengan Kewenangan Lain yang Dilimpahkan	Jumlah Laporan Pelaksanaan Kewenangan Lain yang Dilimpahkan	12 Laporan	460.500.000,00	Kab. Sumedang, Situraja, Semua Kel/Desa	INSENTIF FISKAL UNTUK PENGHARGAAN KINERJA TAHUN SEBELUMNYA	Memperkuat reformasi politik, hukum dan birokrasi, serta memperkuat pencegahan dan pemberantasan korupsi, narkoba, judi, dan penyeludupan.	Penguatan Tata Kelola Pemerintahan	Pemerintahan Desa dan Masyarakat Kecamatan Situraja	-	476.000.000,00	KECAMATAN SITURAJA	
307	7	01	03		PROGRAM PEMBERDAYAAN MASYARAKAT DESA DAN KELURAHAN	Persentase Lembaga Masyarakat yang Aktif	100 Persen	196.000.000,00						-	360.000.000,00		
7	01	03	2.01		Koordinasi Kegiatan Pemberdayaan Desa	Persentase Koordinasi Kegiatan Pemberdayaan Desa	100 Persen	101.000.000,00			Memperkuat reformasi politik, hukum dan birokrasi, serta memperkuat pencegahan dan pemberantasan korupsi, narkoba, judi, dan penyeludupan.	Penguatan Tata Kelola Pemerintahan	Pemerintahan Desa dan Masyarakat Kecamatan Situraja	-	190.000.000,00		
7	01	03	2.01	0001	Peningkatan Partisipasi Masyarakat dalam Forum Musyawarah Perencanaan Pembangunan di Desa	Jumlah Lembaga Masyarakat yang Berpartisipasi dalam Forum Musyawarah Perencanaan Pembangunan di Desa	6 Lembaga Masyarakat	0,00	Kab. Sumedang, Situraja, Semua Kel/Desa	DANA ALOKASI UMUM (DAU)	Memperkuat reformasi politik, hukum dan birokrasi, serta memperkuat pencegahan dan pemberantasan korupsi, narkoba, judi, dan penyeludupan.	Penguatan Tata Kelola Pemerintahan	Pemerintahan Desa dan Masyarakat Kecamatan Situraja	-	10.000.000,00	KECAMATAN SITURAJA	
7	01	03	2.01	0003	Peningkatan Efektifitas Kegiatan Pemberdayaan Masyarakat di Wilayah Kecamatan									-			

No	Kode					Urusan / Bidang Urusan / Program / Kegiatan / Sub Kegiatan	Indikator Program / Kegiatan / Sub Kegiatan	Capaian Kinerja Dan Kerangka Pendanaan						Kelompok Sasaran	Prakiraan Maju Rencana Tahun 2027		Perangkat Daerah Penanggung Jawab
								Target 2026	Pagu Indikatif (Rp)	Lokasi	Sumber Dana	Prioritas			Target	Pagu Indikatif (Rp)	
												Nasional	Daerah				
						Jumlah Laporan Peningkatan Efektivitas Kegiatan Pemberdayaan Masyarakat di Wilayah Kecamatan	2 Laporan	101.000.000,00	Kab. Sumedang, Situraja, Semua Kel/Desa	DANA ALOKASI UMUM (DAU)	Memperkuat reformasi politik, hukum dan birokrasi, serta memperkuat pencegahan korupsi, narkoba, judi, dan penyeludupan.	Penguatan Tata Kelola Pemerintahan	Pemerintahan Desa dan Masyarakat Kecamatan Situraja		180.000.000,00	KECAMATAN SITURAJA	
7	01	03	2.03		Pemberdayaan Lembaga Kemasyarakatan Tingkat Kecamatan	Persentase Lembaga Kemasyarakatan yang Diberdayakan	100 Persen	95.000.000,00			Memperkuat reformasi politik, hukum dan birokrasi, serta memperkuat pencegahan korupsi, narkoba, judi, dan penyeludupan.	Penguatan Tata Kelola Pemerintahan	Pemerintahan Desa dan Masyarakat Kecamatan Situraja	-	170.000.000,00		
7	01	03	2.03	0001	Penyelenggaraan Lembaga Kemasyarakatan												
						Jumlah Lembaga Kemasyarakatan yang Diselenggarakan	3 Lembaga Kemasyarakatan	40.000.000,00	Kab. Sumedang, Situraja, Semua Kel/Desa	DANA ALOKASI UMUM (DAU)	Memperkuat reformasi politik, hukum dan birokrasi, serta memperkuat pencegahan dan pemberantasan korupsi, narkoba, judi, dan penyeludupan.	Penguatan Tata Kelola Pemerintahan	Pemerintahan Desa dan Masyarakat Kecamatan Situraja		50.000.000,00	KECAMATAN SITURAJA	
7	01	03	2.03	0002	Peningkatan Kapasitas Lembaga Kemasyarakatan												
						Jumlah Lembaga Kemasyarakatan yang Ditingkatkan Kapasitasnya	3 Lembaga Kemasyarakatan	25.000.000,00	Kab. Sumedang, Situraja, Semua Kel/Desa	DANA ALOKASI UMUM (DAU)	Memperkuat reformasi politik, hukum dan birokrasi, serta memperkuat pencegahan dan pemberantasan korupsi, narkoba, judi, dan penyeludupan.	Penguatan Tata Kelola Pemerintahan	Pemerintahan Desa dan Masyarakat Kecamatan Situraja		60.000.000,00	KECAMATAN SITURAJA	
7	01	03	2.03	0004	Fasilitasi Pengembangan Usaha Ekonomi Masyarakat												
						Jumlah Laporan Fasilitasi Pengembangan Usaha Ekonomi Masyarakat	3 Laporan	30.000.000,00	Kab. Sumedang, Situraja, Semua Kel/Desa	DANA ALOKASI UMUM (DAU)	Memperkuat reformasi politik, hukum dan birokrasi, serta memperkuat pencegahan dan pemberantasan korupsi, narkoba, judi, dan penyeludupan.	Penguatan Tata Kelola Pemerintahan	Pemerintahan Desa dan Masyarakat Kecamatan Situraja		60.000.000,00	KECAMATAN SITURAJA	
308	7	01	04		PROGRAM KOORDINASI KETENTRAMAN DAN KETERTIBAN UMUM	Persentase Gangguan Ketentraman dan Ketertiban Umum yang diselesaikan	100 Persen	40.000.000,00						-	75.000.000,00		
7	01	04	2.01		Koordinasi Upaya Penyelenggaraan Ketenteraman dan Ketertiban Umum	Persentase Koordinasi dalam Upaya Penyelenggaraan Ketentraman dan Ketertiban Umum	100 Persen	40.000.000,00			Memperkuat reformasi politik, hukum dan birokrasi, serta memperkuat pencegahan dan pemberantasan korupsi, narkoba, judi, dan penyeludupan.	-	Pemerintahan Desa, Linmas dan Masyarakat Kecamatan Situraja	-	75.000.000,00		
7	01	04	2.01	0001	Sinergitas dengan Kepolisian Negara Republik Indonesia, Tentara Nasional Indonesia dan Instansi Vertikal di Wilayah Kecamatan												
						Jumlah Laporan Hasil Sinergitas dengan Kepolisian Negara Republik Indonesia, Tentara Nasional Indonesia dan Instansi Vertikal di Wilayah Kecamatan	3 Laporan	40.000.000,00	Kab. Sumedang, Situraja, Semua Kel/Desa	DANA ALOKASI UMUM (DAU)	Memperkuat reformasi politik, hukum dan birokrasi, serta memperkuat pencegahan dan pemberantasan korupsi, narkoba, judi, dan penyeludupan.	-	Pemerintahan Desa, Linmas dan Masyarakat Kecamatan Situraja		75.000.000,00	KECAMATAN SITURAJA	

No	Kode					Urusan / Bidang Urusan / Program / Kegiatan / Sub Kegiatan	Indikator Program / Kegiatan / Sub Kegiatan	Capaian Kinerja Dan Kerangka Pendanaan					Kelompok Sasaran	Prakiraan Maju Rencana Tahun 2027		Perangkat Daerah Penanggung Jawab	
								Target 2026	Pagu Indikatif (Rp)	Lokasi	Sumber Dana	Prioritas		Target	Pagu Indikatif (Rp)		
												Nasional					Daerah
309	7	01	05			PROGRAM PENYELENGGARAAN URUSAN PEMERINTAHAN UMUM	Persentase Permasalahan/ Pengaduan/ Konflik Sosial yang Ditangani	100 Persen	30.000.000,00							50.000.000,00	
	7	01	05	2.01		Penyelenggaraan Urusan Pemerintahan Umum Sesuai Penugasan Kepala Daerah	Persentase Penyelenggaraan Urusan Pemerintahan Umum sesuai Penugasan Kepala Daerah yang Terfasilitasi	100 Persen	30.000.000,00			Memperkuat reformasi politik, hukum dan birokrasi, serta memperkuat pencegahan dan pemberantasan korupsi, narkoba, judi, dan penyeludupan.	Penguatan Tata Kelola Pemerintahan	Forkopimcam, Aparatur Kecamatan dan Desa	-	50.000.000,00	
	7	01	05	2.01	0008	Pelaksanaan Tugas Forum Koordinasi Pimpinan di Kecamatan											
							Jumlah Dokumen Tugas Forum Koordinasi Pimpinan di Kecamatan	6 Dokumen	30.000.000,00	Kab. Sumedang, Situraja, Semua Kel/Desa	DANA ALOKASI UMUM (DAU)	Memperkuat reformasi politik, hukum dan birokrasi, serta memperkuat pencegahan dan pemberantasan korupsi, narkoba, judi, dan penyeludupan.	Penguatan Tata Kelola Pemerintahan	Forkopimcam, Aparatur Kecamatan dan Desa		50.000.000,00	KECAMATAN SITURAJA
310	7	01	06			PROGRAM PEMBINAAN DAN PENGAWASAN PEMERINTAHAN DESA	Persentase Desa dengan Nilai SAKIP Desa Minimal Berkategori Baik	100 Persen	145.000.000,00						-	232.500.000,00	
	7	01	06	2.01		Fasilitasi, Rekomendasi dan Koordinasi Pembinaan dan Pengawasan Pemerintahan Desa	Persentase Pelaksanaan Fasilitasi, Rekomendasi dan Koordinasi Pembinaan dan Pengawasan Pemerintahan Desa	100 Persen	145.000.000,00			Memperkuat reformasi politik, hukum dan birokrasi, serta memperkuat pencegahan dan pemberantasan korupsi, narkoba, judi, dan penyeludupan.	Penguatan Tata Kelola Pemerintahan	Forkopimcam, Aparatur Kecamatan dan Desa	-	232.500.000,00	
	7	01	06	2.01	0002	Fasilitasi Administrasi Tata Pemerintahan Desa											
							Jumlah Dokumen yang Difasilitasi dalam rangka Administrasi Tata Pemerintahan Desa	2 Dokumen	35.000.000,00	Kab. Sumedang, Situraja, Semua Kel/Desa	DANA ALOKASI UMUM (DAU)	Memperkuat reformasi politik, hukum dan birokrasi, serta memperkuat pencegahan dan pemberantasan korupsi, narkoba, judi, dan penyeludupan.	Penguatan Tata Kelola Pemerintahan	Forkopimcam, Aparatur Kecamatan dan Desa		27.500.000,00	KECAMATAN SITURAJA
	7	01	06	2.01	0003	Fasilitasi Pengelolaan Keuangan Desa dan Pendayagunaan Aset Desa											
							Jumlah Dokumen yang Difasilitasi dalam rangka Pengelolaan Keuangan Desa dan Pendayagunaan Aset Desa	2 Dokumen	30.000.000,00	Kab. Sumedang, Situraja, Semua Kel/Desa	DANA ALOKASI UMUM (DAU)	Memperkuat reformasi politik, hukum dan birokrasi, serta memperkuat pencegahan dan pemberantasan korupsi, narkoba, judi, dan penyeludupan.	Penguatan Tata Kelola Pemerintahan	Forkopimcam, Aparatur Kecamatan dan Desa		50.000.000,00	KECAMATAN SITURAJA
	7	01	06	2.01	0006	Fasilitasi Pelaksanaan Pemilihan Kepala Desa											
							Jumlah Dokumen Fasilitasi dalam rangka Pelaksanaan Pemilihan Kepala Desa	1 Dokumen	20.000.000,00	Kab. Sumedang, Situraja, Semua Kel/Desa	DANA ALOKASI UMUM (DAU)	Memperkuat reformasi politik, hukum dan birokrasi, serta memperkuat pencegahan dan pemberantasan korupsi, narkoba, judi, dan penyeludupan.	Penguatan Tata Kelola Pemerintahan	Forkopimcam, Aparatur Kecamatan dan Desa		30.000.000,00	KECAMATAN SITURAJA
	7	01	06	2.01	0007	Fasilitasi Pelaksanaan Tugas dan Fungsi Badan Permusyawaratan Desa											

No	Kode					Urusan / Bidang Urusan / Program / Kegiatan / Sub Kegiatan	Indikator Program / Kegiatan / Sub Kegiatan	Capaian Kinerja Dan Kerangka Pendanaan					Kelompok Sasaran	Prakiraan Maju Rencana Tahun 2027		Perangkat Daerah Penanggung Jawab	
								Target 2026	Pagu Indikatif (Rp)	Lokasi	Sumber Dana	Prioritas		Target	Pagu Indikatif (Rp)		
												Nasional					Daerah
						Jumlah Dokumen Fasilitasi dalam rangka Pelaksanaan Tugas dan Fungsi Badan Permusyawaratan Desa	1 Dokumen	20.000.000,00	Kab. Sumedang, Situraja, Semua Kel/Desa	DANA ALOKASI UMUM (DAU)	Memperkuat reformasi politik, hukum dan birokrasi, serta memperkuat pencegahan dan pemberantasan korupsi, narkoba, judi, dan penyeludupan.	Penguatan Tata Kelola Pemerintahan	Forkopimcam, Aparatur Kecamatan dan Desa		25.000.000,00	KECAMATAN SITURAJA	
7	01	06	2.01	0009	Fasilitasi Sinkronisasi Perencanaan Pembangunan Daerah dengan Pembangunan Desa												
						Jumlah Dokumen Sinkronisasi Perencanaan Pembangunan Daerah dengan Pembangunan Desa	1 Dokumen	20.000.000,00	Kab. Sumedang, Situraja, Semua Kel/Desa	DANA ALOKASI UMUM (DAU)	Memperkuat reformasi politik, hukum dan birokrasi, serta memperkuat pencegahan dan pemberantasan korupsi, narkoba, judi, dan penyeludupan.	Penguatan Tata Kelola Pemerintahan	Forkopimcam, Aparatur Kecamatan dan Desa		25.000.000,00	KECAMATAN SITURAJA	
7	01	06	2.01	0012	Fasilitasi Pelaksanaan Tugas, Fungsi, dan Kewajiban Lembaga Kemasyarakatan												
						Jumlah Dokumen Fasilitasi dalam rangka Pelaksanaan Tugas, Fungsi, dan Kewajiban Lembaga Kemasyarakatan	1 Dokumen	0,00	Kab. Sumedang, Situraja, Semua Kel/Desa	DANA ALOKASI UMUM (DAU)	Memperkuat reformasi politik, hukum dan birokrasi, serta memperkuat pencegahan dan pemberantasan korupsi, narkoba, judi, dan penyeludupan.	Penguatan Tata Kelola Pemerintahan	Forkopimcam, Aparatur Kecamatan dan Desa		25.000.000,00	KECAMATAN SITURAJA	
7	01	06	2.01	0017	Koordinasi Pendampingan Desa di Wilayahnya												
						Jumlah Laporan Hasil Koordinasi Pendampingan Desa di Wilayahnya	1 Laporan	20.000.000,00	Kab. Sumedang, Situraja, Semua Kel/Desa	DANA ALOKASI UMUM (DAU)	Memperkuat reformasi politik, hukum dan birokrasi, serta memperkuat pencegahan dan pemberantasan korupsi, narkoba, judi, dan penyeludupan.	Penguatan Tata Kelola Pemerintahan	Forkopimcam, Aparatur Kecamatan dan Desa		50.000.000,00	KECAMATAN SITURAJA	
					Kecamatan Conggeang				4.041.316.820,00						16.178.922.873,00		
7					UNSUR KEWILAYAHAN												
7	01				KECAMATAN												
311	7	01	01		PROGRAM PENUNJANG URUSAN PEMERINTAHAN DAERAH KABUPATEN/KOTA	Nilai SAKIP Perangkat Daerah	87,14 Kategori/ nilai	3.091.816.820,00						-	14.804.922.873,00		
7	01	01	2.01		Perencanaan, Penganggaran, dan Evaluasi Kinerja Perangkat Daerah	Jumlah Dokumen Perencanaan, Penganggaran, dan Evaluasi Kinerja Perangkat Daerah	10 Dokumen	53.500.000,00			Membangun dari desa dan dari bawah untuk pertumbuhan ekonomi, pemerataan ekonomi dan pemberantasan kemiskinan.	Penguatan Tata Kelola Pemerintahan	Aparatur Kecamatan Conggeang	-	228.000.000,00		
7	01	01	2.01	0001	Penyusunan Dokumen Perencanaan Perangkat Daerah												
						Jumlah Dokumen Perencanaan Perangkat Daerah	4 Dokumen	2.000.000,00	Kab. Sumedang, Conggeang, Semua Kel/Desa	PENDAPATAN ASLI DAERAH (PAD)	Membangun dari desa dan dari bawah untuk pertumbuhan ekonomi, pemerataan ekonomi dan pemberantasan kemiskinan.	Penguatan Tata Kelola Pemerintahan	Aparatur Kecamatan Conggeang		40.000.000,00	KECAMATAN CONGGEANG	
7	01	01	2.01	0002	Koordinasi dan Penyusunan Dokumen RKA-SKPD												
						Jumlah Dokumen RKA-SKPD dan Laporan Hasil Koordinasi Penyusunan Dokumen RKA-SKPD	1 Dokumen	1.500.000,00	Kab. Sumedang, Conggeang, Semua Kel/Desa	PENDAPATAN ASLI DAERAH (PAD)	Membangun dari desa dan dari bawah untuk pertumbuhan ekonomi, pemerataan ekonomi dan pemberantasan kemiskinan.	Penguatan Tata Kelola Pemerintahan	Aparatur Kecamatan Conggeang		9.000.000,00	KECAMATAN CONGGEANG	
7	01	01	2.01	0003	Koordinasi dan Penyusunan Dokumen Perubahan RKA-SKPD												

No	Kode					Urusan / Bidang Urusan / Program / Kegiatan / Sub Kegiatan	Indikator Program / Kegiatan / Sub Kegiatan	Capaian Kinerja Dan Kerangka Pendanaan						Kelompok Sasaran	Prakiraan Maju Rencana Tahun 2027		Perangkat Daerah Penanggung Jawab
								Target 2026	Pagu Indikatif (Rp)	Lokasi	Sumber Dana	Prioritas			Target	Pagu Indikatif (Rp)	
												Nasional	Daerah				
						Jumlah Dokumen Perubahan RKA-SKPD dan Laporan Hasil Koordinasi Penyusunan Dokumen Perubahan RKA-SKPD	1 Dokumen	1.500.000,00	Kab. Sumedang, Conggeang, Semua Kel/Desa	PENDAPATAN ASLI DAERAH (PAD)	Membangun dari desa dan dari bawah untuk pertumbuhan ekonomi, pemerataan ekonomi dan pemberantasan kemiskinan.	Penguatan Tata Kelola Pemerintahan	Aparatur Kecamatan Conggeang		8.000.000,00	KECAMATAN CONGGEANG	
7	01	01	2.01	0004	Koordinasi dan Penyusunan DPA-SKPD		Jumlah Dokumen DPA-SKPD dan Laporan Hasil Koordinasi Penyusunan Dokumen DPA-SKPD	1 Dokumen	1.500.000,00	Kab. Sumedang, Conggeang, Semua Kel/Desa	PENDAPATAN ASLI DAERAH (PAD)	Membangun dari desa dan dari bawah untuk pertumbuhan ekonomi, pemerataan ekonomi dan pemberantasan kemiskinan.	Penguatan Tata Kelola Pemerintahan	Aparatur Kecamatan Conggeang		8.000.000,00	KECAMATAN CONGGEANG
7	01	01	2.01	0005	Koordinasi dan Penyusunan Perubahan DPA- SKPD		Jumlah Dokumen Perubahan DPA-SKPD dan Laporan Hasil Koordinasi Penyusunan Dokumen Perubahan DPA-SKPD	1 Dokumen	1.500.000,00	Kab. Sumedang, Conggeang, Semua Kel/Desa	PENDAPATAN ASLI DAERAH (PAD)	Membangun dari desa dan dari bawah untuk pertumbuhan ekonomi, pemerataan ekonomi dan pemberantasan kemiskinan.	Penguatan Tata Kelola Pemerintahan	Aparatur Kecamatan Conggeang		8.000.000,00	KECAMATAN CONGGEANG
7	01	01	2.01	0006	Koordinasi dan Penyusunan Laporan Capaian Kinerja dan Ikhtisar Realisasi Kinerja SKPD		Jumlah Laporan Capaian Kinerja dan Ikhtisar Realisasi Kinerja SKPD dan Laporan Hasil Koordinasi Penyusunan Laporan Capaian Kinerja dan Ikhtisar Realisasi Kinerja SKPD	7 Laporan	6.500.000,00	Kab. Sumedang, Conggeang, Semua Kel/Desa	PENDAPATAN ASLI DAERAH (PAD)	Membangun dari desa dan dari bawah untuk pertumbuhan ekonomi, pemerataan ekonomi dan pemberantasan kemiskinan.	Penguatan Tata Kelola Pemerintahan	Aparatur Kecamatan Conggeang		65.000.000,00	KECAMATAN CONGGEANG
7	01	01	2.01	0007	Evaluasi Kinerja Perangkat Daerah		Jumlah Laporan Evaluasi Kinerja Perangkat Daerah	4 Laporan	500.000,00	Kab. Sumedang, Conggeang, Semua Kel/Desa	PENDAPATAN ASLI DAERAH (PAD)	Membangun dari desa dan dari bawah untuk pertumbuhan ekonomi, pemerataan ekonomi dan pemberantasan kemiskinan.	Penguatan Tata Kelola Pemerintahan	Aparatur Kecamatan Conggeang		5.000.000,00	KECAMATAN CONGGEANG
7	01	01	2.01	0009	Pelaksanaan Pengumpulan Data Statistik Sektoral Daerah		Jumlah Data Statistik Sektoral Daerah yang Telah Dikumpulkan dan Diperiksa Lingkup Perangkat Daerah	1 Data	500.000,00	Kab. Sumedang, Conggeang, Semua Kel/Desa	PENDAPATAN ASLI DAERAH (PAD)	Membangun dari desa dan dari bawah untuk pertumbuhan ekonomi, pemerataan ekonomi dan pemberantasan kemiskinan.	Penguatan Tata Kelola Pemerintahan	Aparatur Kecamatan Conggeang		5.000.000,00	KECAMATAN CONGGEANG
7	01	01	2.01	0010	Pelaksanaan Forum Perangkat Daerah Berdasarkan Bidang Urusan yang Diampu dalam Rangka Penyusunan Dokumen Perencanaan Perangkat Daerah		Jumlah Berita Acara Hasil Forum Perangkat Daerah Berdasarkan Bidang Urusan yang Diampu dalam Rangka Penyusunan Dokumen Perencanaan Perangkat Daerah	2 Berita Acara	35.000.000,00	Kab. Sumedang, Conggeang, Semua Kel/Desa	PENDAPATAN ASLI DAERAH (PAD)	Membangun dari desa dan dari bawah untuk pertumbuhan ekonomi, pemerataan ekonomi dan pemberantasan kemiskinan.	Penguatan Tata Kelola Pemerintahan	Aparatur Kecamatan Conggeang		50.000.000,00	KECAMATAN CONGGEANG
7	01	01	2.01	0011	Penyusunan Dokumen Perencanaan Urusan Selain Renstra PD dan Renja PD		Jumlah Dokumen Perencanaan Urusan Selain Renstra PD dan Renja PD yang disusun	6 Dokumen	3.000.000,00	Kab. Sumedang, Conggeang, Semua Kel/Desa	PENDAPATAN ASLI DAERAH (PAD)	Membangun dari desa dan dari bawah untuk pertumbuhan ekonomi, pemerataan ekonomi dan pemberantasan kemiskinan.	Penguatan Tata Kelola Pemerintahan	Aparatur Kecamatan Conggeang		30.000.000,00	KECAMATAN CONGGEANG

No	Kode				Urusan / Bidang Urusan / Program / Kegiatan / Sub Kegiatan	Indikator Program / Kegiatan / Sub Kegiatan	Capaian Kinerja Dan Kerangka Pendanaan					Kelompok Sasaran	Prakiraan Maju Rencana Tahun 2027		Perangkat Daerah Penanggung Jawab	
							Target 2026	Pagu Indikatif (Rp)	Lokasi	Sumber Dana	Prioritas		Target	Pagu Indikatif (Rp)		
											Nasional					Daerah
7	01	01	2.02		Administrasi Keuangan Perangkat Daerah	Jumlah Dokumen Administarsi Keuangan Perangkat Daerah	5 Dokumen	2.380.072.620,00			Membangun dari desa dan dari bawah untuk pertumbuhan ekonomi, pemerataan ekonomi dan pemberantasan kemiskinan.	Penguatan Tata Kelola Pemerintahan	Aparatur Kecamatan Conggeang	-	2.913.837.873,00	
7	01	01	2.02	0001	Penyediaan Gaji dan Tunjangan ASN											
						Jumlah Orang yang Menerima Gaji dan Tunjangan ASN	17 Orang/bulan	2.375.072.620,00	Kab. Sumedang, Conggeang, Semua Kel/Desa	PENDAPATAN ASLI DAERAH (PAD), DANA ALOKASI UMUM (DAU)	Membangun dari desa dan dari bawah untuk pertumbuhan ekonomi, pemerataan ekonomi dan pemberantasan kemiskinan.	Penguatan Tata Kelola Pemerintahan	Aparatur Kecamatan Conggeang		2.873.837.873,00	KECAMATAN CONGGEANG
7	01	01	2.02	0003	Pelaksanaan Penatausahaan dan											
						Jumlah Dokumen Penatausahaan dan Pengujian/Verifikasi Keuangan SKPD	12 Dokumen	1.500.000,00	Kab. Sumedang, Conggeang, Semua Kel/Desa	PENDAPATAN ASLI DAERAH (PAD)	Membangun dari desa dan dari bawah untuk pertumbuhan ekonomi, pemerataan ekonomi dan pemberantasan kemiskinan.	Penguatan Tata Kelola Pemerintahan	Aparatur Kecamatan Conggeang		5.000.000,00	KECAMATAN CONGGEANG
7	01	01	2.02	0005	Koordinasi dan Penyusunan Laporan Keuangan Akhir Tahun SKPD											
						Jumlah Laporan Keuangan Akhir Tahun SKPD dan Laporan Hasil Koordinasi Penyusunan Laporan Keuangan Akhir Tahun SKPD	1 Laporan	0,00	Kab. Sumedang, Conggeang, Semua Kel/Desa	PENDAPATAN ASLI DAERAH (PAD)	Membangun dari desa dan dari bawah untuk pertumbuhan ekonomi, pemerataan ekonomi dan pemberantasan kemiskinan.	Penguatan Tata Kelola Pemerintahan	Aparatur Kecamatan Conggeang		10.000.000,00	KECAMATAN CONGGEANG
7	01	01	2.02	0006	Pengelolaan dan Penyiapan Bahan Tanggapan Pemeriksaan											
						Jumlah Dokumen Bahan Tanggapan Pemeriksaan dan Tindak Lanjut Pemeriksaan	2 Dokumen	0,00	Kab. Sumedang, Conggeang, Semua Kel/Desa	PENDAPATAN ASLI DAERAH (PAD)	Membangun dari desa dan dari bawah untuk pertumbuhan ekonomi, pemerataan ekonomi dan pemberantasan kemiskinan.	Penguatan Tata Kelola Pemerintahan	Aparatur Kecamatan Conggeang		5.000.000,00	KECAMATAN CONGGEANG
7	01	01	2.02	0007	Koordinasi dan Penyusunan Laporan Keuangan Bulanan/ Triwulanan/ Semesteran SKPD											
						Jumlah Laporan Keuangan Bulanan/ Triwulanan/ Semesteran SKPD dan Laporan Koordinasi Penyusunan Laporan Keuangan Bulanan/Triwulanan/Semesteran SKPD	12 Laporan	3.500.000,00	Kab. Sumedang, Conggeang, Semua Kel/Desa	PENDAPATAN ASLI DAERAH (PAD)	Membangun dari desa dan dari bawah untuk pertumbuhan ekonomi, pemerataan ekonomi dan pemberantasan kemiskinan.	Penguatan Tata Kelola Pemerintahan	Aparatur Kecamatan Conggeang		20.000.000,00	KECAMATAN CONGGEANG
7	01	01	2.03		Administrasi Barang Milik Daerah pada Perangkat Daerah	Jumlah Laporan Administrasi Barang Milik Daerah pada Perangkat Daerah	3 Laporan	3.500.000,00			Membangun dari desa dan dari bawah untuk pertumbuhan ekonomi, pemerataan ekonomi dan pemberantasan kemiskinan.	Penguatan Tata Kelola Pemerintahan	Aparatur Kecamatan Conggeang	-	30.000.000,00	
7	01	01	2.03	0001	Penyusunan Perencanaan Kebutuhan Barang Milik Daerah SKPD											
						Jumlah Rencana Kebutuhan Barang Milik Daerah SKPD	2 Dokumen	1.000.000,00	Kab. Sumedang, Conggeang, Semua Kel/Desa	PENDAPATAN ASLI DAERAH (PAD)	Membangun dari desa dan dari bawah untuk pertumbuhan ekonomi, pemerataan ekonomi dan pemberantasan kemiskinan.	Penguatan Tata Kelola Pemerintahan	Aparatur Kecamatan Conggeang		8.000.000,00	KECAMATAN CONGGEANG
7	01	01	2.03	0005	Rekonsiliasi dan Penyusunan Laporan Barang Milik Daerah pada SKPD											
						Jumlah Laporan Rekonsiliasi dan Penyusunan Laporan Barang Milik Daerah pada SKPD	12 Laporan	1.000.000,00	Kab. Sumedang, Conggeang, Semua Kel/Desa	PENDAPATAN ASLI DAERAH (PAD)	Membangun dari desa dan dari bawah untuk pertumbuhan ekonomi, pemerataan ekonomi dan pemberantasan kemiskinan.	Penguatan Tata Kelola Pemerintahan	Aparatur Kecamatan Conggeang		15.000.000,00	KECAMATAN CONGGEANG

No	Kode					Urusan / Bidang Urusan / Program / Kegiatan / Sub Kegiatan	Indikator Program / Kegiatan / Sub Kegiatan	Capaian Kinerja Dan Kerangka Pendanaan					Kelompok Sasaran	Prakiraan Maju Rencana Tahun 2027		Perangkat Daerah Penanggung Jawab	
								Target 2026	Pagu Indikatif (Rp)	Lokasi	Sumber Dana	Prioritas		Target	Pagu Indikatif (Rp)		
												Nasional					Daerah
7	01	01	2.03	0006	Penatausahaan Barang Milik Daerah pada SKPD												
					Jumlah Laporan Penatausahaan Barang Milik Daerah pada SKPD	4 Laporan	1.500.000,00	Kab. Sumedang, Conggeang, Semua Kel/Desa	PENDAPATAN ASLI DAERAH (PAD)	Membangun dari desa dan dari bawah untuk pertumbuhan ekonomi, pemerataan ekonomi dan pemberantasan kemiskinan.	Penguatan Tata Kelola Pemerintahan	Aparatur Kecamatan Conggeang		7.000.000,00	KECAMATAN CONGGEANG		
7	01	01	2.05		Administrasi Kepegawaian Perangkat Daerah	Nilai Indeks Profesionalitas ASN Perangkat Daerah	0 Nilai	500.000,00			Membangun dari desa dan dari bawah untuk pertumbuhan ekonomi, pemerataan ekonomi dan pemberantasan kemiskinan.	Penguatan Tata Kelola Pemerintahan	Aparatur Kecamatan Conggeang	-	265.000.000,00		
7	01	01	2.05	0002	Pengadaan Pakaian Dinas beserta Atribut Kelengkapannya												
					Jumlah Paket Pakaian Dinas beserta Atribut Kelengkapan	3 Paket	0,00	Kab. Sumedang, Conggeang, Semua Kel/Desa	PENDAPATAN ASLI DAERAH (PAD)	Membangun dari desa dan dari bawah untuk pertumbuhan ekonomi, pemerataan ekonomi dan pemberantasan kemiskinan.	Penguatan Tata Kelola Pemerintahan	Aparatur Kecamatan Conggeang		100.000.000,00	KECAMATAN CONGGEANG		
7	01	01	2.05	0003	Pendataan dan Pengolahan Administrasi Kepegawaian												
					Jumlah Dokumen Pendataan dan Pengolahan Administrasi Kepegawaian	4 Dokumen	500.000,00	Kab. Sumedang, Conggeang, Semua Kel/Desa	PENDAPATAN ASLI DAERAH (PAD)	Membangun dari desa dan dari bawah untuk pertumbuhan ekonomi, pemerataan ekonomi dan pemberantasan kemiskinan.	Penguatan Tata Kelola Pemerintahan	Aparatur Kecamatan Conggeang		20.000.000,00	KECAMATAN CONGGEANG		
7	01	01	2.05	0009	Pendidikan dan Pelatihan Pegawai Berdasarkan Tugas dan Fungsi												
					Jumlah Pegawai Berdasarkan Tugas dan Fungsi yang Mengikuti Pendidikan dan Pelatihan	2 Orang	0,00	Kab. Sumedang, Conggeang, Semua Kel/Desa	PENDAPATAN ASLI DAERAH (PAD)	Membangun dari desa dan dari bawah untuk pertumbuhan ekonomi, pemerataan ekonomi dan pemberantasan kemiskinan.	Penguatan Tata Kelola Pemerintahan	Aparatur Kecamatan Conggeang		35.000.000,00	KECAMATAN CONGGEANG		
7	01	01	2.05	0010	Sosialisasi Peraturan Perundang-Undangan												
					Jumlah Orang yang Mengikuti Sosialisasi Peraturan Perundang-Undangan	1 Orang	0,00	Kab. Sumedang, Conggeang, Semua Kel/Desa	PENDAPATAN ASLI DAERAH (PAD)	Membangun dari desa dan dari bawah untuk pertumbuhan ekonomi, pemerataan ekonomi dan pemberantasan kemiskinan.	Penguatan Tata Kelola Pemerintahan	Aparatur Kecamatan Conggeang		20.000.000,00	KECAMATAN CONGGEANG		
7	01	01	2.05	0011	Bimbingan Teknis Implementasi Peraturan Perundang-Undangan												
					Jumlah Orang yang Mengikuti Bimbingan Teknis Implementasi Peraturan Perundang-Undangan	5 Orang	0,00	Kab. Sumedang, Conggeang, Semua Kel/Desa	PENDAPATAN ASLI DAERAH (PAD)	Membangun dari desa dan dari bawah untuk pertumbuhan ekonomi, pemerataan ekonomi dan pemberantasan kemiskinan.	Penguatan Tata Kelola Pemerintahan	Aparatur Kecamatan Conggeang		90.000.000,00	KECAMATAN CONGGEANG		
7	01	01	2.06		Administrasi Umum Perangkat Daerah	Persentase pemenuhan pengelolaan administrasi umum perangkat daerah	100 Persen	47.277.100,00			Membangun dari desa dan dari bawah untuk pertumbuhan ekonomi, pemerataan ekonomi dan pemberantasan kemiskinan.	Penguatan Tata Kelola Pemerintahan	Aparatur Kecamatan Conggeang	-	193.000.000,00		
7	01	01	2.06	0002	Penyediaan Peralatan dan Perlengkapan Kantor												
					Jumlah Paket Peralatan dan Perlengkapan Kantor yang Disediakan	1 Paket	14.751.200,00	Kab. Sumedang, Conggeang, Semua Kel/Desa	PENDAPATAN ASLI DAERAH (PAD)	Membangun dari desa dan dari bawah untuk pertumbuhan ekonomi, pemerataan ekonomi dan pemberantasan kemiskinan.	Penguatan Tata Kelola Pemerintahan	Aparatur Kecamatan Conggeang		20.000.000,00	KECAMATAN CONGGEANG		
7	01	01	2.06	0003	Penyediaan Peralatan Rumah Tangga												

No	Kode					Urusan / Bidang Urusan / Program / Kegiatan / Sub Kegiatan	Indikator Program / Kegiatan / Sub Kegiatan	Capaian Kinerja Dan Kerangka Pendanaan					Kelompok Sasaran	Prakiraan Maju Rencana Tahun 2027		Perangkat Daerah Penanggung Jawab	
								Target 2026	Pagu Indikatif (Rp)	Lokasi	Sumber Dana	Prioritas		Target	Pagu Indikatif (Rp)		
												Nasional					Daerah
						Jumlah Paket Peralatan Rumah Tangga yang Disediakan	1 Paket	6.000.000,00	Kab. Sumedang, Conggeang, Semua Kel/Desa	PENDAPATAN ASLI DAERAH (PAD)	Membangun dari desa dan dari bawah untuk pertumbuhan ekonomi, pemerataan ekonomi dan pemberantasan kemiskinan.	Penguatan Tata Kelola Pemerintahan	Aparatur Kecamatan Conggeang		10.000.000,00	KECAMATAN CONGGEANG	
7	01	01	2.06	0004	Penyediaan Bahan Logistik Kantor												
						Jumlah Paket Bahan Logistik Kantor yang Disediakan	2 Paket	11.880.000,00	Kab. Sumedang, Conggeang, Semua Kel/Desa	PENDAPATAN ASLI DAERAH (PAD)	Membangun dari desa dan dari bawah untuk pertumbuhan ekonomi, pemerataan ekonomi dan pemberantasan kemiskinan.	Penguatan Tata Kelola Pemerintahan	Aparatur Kecamatan Conggeang		50.000.000,00	KECAMATAN CONGGEANG	
7	01	01	2.06	0005	Penyediaan Barang Cetak dan Penggandaan												
						Jumlah Paket Barang Cetak dan Penggandaan yang Disediakan	1 Paket	9.999.900,00	Kab. Sumedang, Conggeang, Semua Kel/Desa	PENDAPATAN ASLI DAERAH (PAD)	Membangun dari desa dan dari bawah untuk pertumbuhan ekonomi, pemerataan ekonomi dan pemberantasan kemiskinan.	Penguatan Tata Kelola Pemerintahan	Aparatur Kecamatan Conggeang		20.000.000,00	KECAMATAN CONGGEANG	
7	01	01	2.06	0006	Penyediaan Bahan Bacaan dan Peraturan Perundang-undangan												
						Jumlah Dokumen Bahan Bacaan dan Peraturan Perundang-Undangan yang Disediakan	12 Dokumen	4.146.000,00	Kab. Sumedang, Conggeang, Semua Kel/Desa	PENDAPATAN ASLI DAERAH (PAD)	Membangun dari desa dan dari bawah untuk pertumbuhan ekonomi, pemerataan ekonomi dan pemberantasan kemiskinan.	Penguatan Tata Kelola Pemerintahan	Aparatur Kecamatan Conggeang		18.000.000,00	KECAMATAN CONGGEANG	
7	01	01	2.06	0009	Penyelenggaraan Rapat Koordinasi dan Konsultasi SKPD												
						Jumlah Laporan Penyelenggaraan Rapat Koordinasi dan Konsultasi SKPD	12 Laporan	0,00	Kab. Sumedang, Conggeang, Semua Kel/Desa	PENDAPATAN ASLI DAERAH (PAD)	Membangun dari desa dan dari bawah untuk pertumbuhan ekonomi, pemerataan ekonomi dan pemberantasan kemiskinan.	Penguatan Tata Kelola Pemerintahan	Aparatur Kecamatan Conggeang		30.000.000,00	KECAMATAN CONGGEANG	
7	01	01	2.06	0010	Penatausahaan Arsip Dinamis pada SKPD												
						Jumlah Dokumen Penatausahaan Arsip Dinamis pada SKPD	1 Dokumen	500.000,00	Kab. Sumedang, Conggeang, Semua Kel/Desa	PENDAPATAN ASLI DAERAH (PAD)	Membangun dari desa dan dari bawah untuk pertumbuhan ekonomi, pemerataan ekonomi dan pemberantasan kemiskinan.	Penguatan Tata Kelola Pemerintahan	Aparatur Kecamatan Conggeang		15.000.000,00	KECAMATAN CONGGEANG	
7	01	01	2.06	0011	Dukungan Pelaksanaan Sistem Pemerintahan Berbasis Elektronik pada SKPD												
						Jumlah Dokumen Dukungan Pelaksanaan Sistem Pemerintahan Berbasis Elektronik pada SKPD	1 Dokumen	0,00	Kab. Sumedang, Conggeang, Semua Kel/Desa	PENDAPATAN ASLI DAERAH (PAD)	Membangun dari desa dan dari bawah untuk pertumbuhan ekonomi, pemerataan ekonomi dan pemberantasan kemiskinan.	Penguatan Tata Kelola Pemerintahan	Aparatur Kecamatan Conggeang		30.000.000,00	KECAMATAN CONGGEANG	
7	01	01	2.07		Pengadaan Barang Milik Daerah Penunjang Urusan Pemerintah Daerah	Persentase Barang Milik Daerah Penunjang Urusan Pemerintah Daerah yang terpenuhi	100 Persen	79.529.700,00			Membangun dari desa dan dari bawah untuk pertumbuhan ekonomi, pemerataan ekonomi dan pemberantasan kemiskinan.	Penguatan Tata Kelola Pemerintahan	Aparatur Kecamatan Conggeang	-	190.000.000,00		
7	01	01	2.07	0005	Pengadaan Mebel												
						Jumlah Paket Mebel yang Disediakan	3 Unit	29.591.000,00	Kab. Sumedang, Conggeang, Semua Kel/Desa	PENDAPATAN ASLI DAERAH (PAD)	Membangun dari desa dan dari bawah untuk pertumbuhan ekonomi, pemerataan ekonomi dan pemberantasan kemiskinan.	Penguatan Tata Kelola Pemerintahan	Aparatur Kecamatan Conggeang		90.000.000,00	KECAMATAN CONGGEANG	
7	01	01	2.07	0006	Pengadaan Peralatan dan Mesin Lainnya												

No	Kode				Urusan / Bidang Urusan / Program / Kegiatan / Sub Kegiatan	Indikator Program / Kegiatan / Sub Kegiatan	Capaian Kinerja Dan Kerangka Pendanaan					Kelompok Sasaran	Prakiraan Maju Rencana Tahun 2027		Perangkat Daerah Penanggung Jawab	
							Target 2026	Pagu Indikatif (Rp)	Lokasi	Sumber Dana	Prioritas		Target	Pagu Indikatif (Rp)		
											Nasional					Daerah
						Jumlah Unit Peralatan dan Mesin Lainnya yang Disediakan	5 Unit	49.938.700,00	Kab. Sumedang, Conggeang, Semua Kel/Desa	PENDAPATAN ASLI DAERAH (PAD)	Membangun dari desa dan dari bawah untuk pertumbuhan ekonomi, pemerataan ekonomi dan pemberantasan kemiskinan.	Penguatan Tata Kelola Pemerintahan	Aparatur Kecamatan Conggeang	100.000.000,00	KECAMATAN CONGGEANG	
7	01	01	2.08		Penyediaan Jasa Penunjang Urusan Pemerintahan Daerah	Jumlah Laporan Penyediaan Jasa Penunjang Urusan Pemerintahan Daerah	2 Laporan	427.449.000,00			Membangun dari desa dan dari bawah untuk pertumbuhan ekonomi, pemerataan ekonomi dan pemberantasan kemiskinan.	Penguatan Tata Kelola Pemerintahan	Aparatur Kecamatan Conggeang	-	520.085.000,00	
7	01	01	2.08	0002	Penyediaan Jasa Komunikasi, Sumber Daya Air dan Listrik	Jumlah Laporan Penyediaan Jasa Komunikasi, Sumber Daya Air dan Listrik yang Disediakan	12 Laporan	38.574.000,00	Kab. Sumedang, Conggeang, Semua Kel/Desa	PENDAPATAN ASLI DAERAH (PAD)	Membangun dari desa dan dari bawah untuk pertumbuhan ekonomi, pemerataan ekonomi dan pemberantasan kemiskinan.	Penguatan Tata Kelola Pemerintahan	Aparatur Kecamatan Conggeang		45.210.000,00	KECAMATAN CONGGEANG
7	01	01	2.08	0003	Penyediaan Jasa Peralatan dan Perlengkapan Kantor	Jumlah Laporan Penyediaan Jasa Peralatan dan Perlengkapan Kantor yang Disediakan	1 Laporan	0,00	Kab. Sumedang, Conggeang, Semua Kel/Desa	PENDAPATAN ASLI DAERAH (PAD)	Membangun dari desa dan dari bawah untuk pertumbuhan ekonomi, pemerataan ekonomi dan pemberantasan kemiskinan.	Penguatan Tata Kelola Pemerintahan	Aparatur Kecamatan Conggeang		20.000.000,00	KECAMATAN CONGGEANG
7	01	01	2.08	0004	Penyediaan Jasa Pelayanan Umum Kantor	Jumlah Laporan Penyediaan Jasa Pelayanan Umum Kantor yang Disediakan	12 Laporan	388.875.000,00	Kab. Sumedang, Conggeang, Semua Kel/Desa	PENDAPATAN ASLI DAERAH (PAD)	Membangun dari desa dan dari bawah untuk pertumbuhan ekonomi, pemerataan ekonomi dan pemberantasan kemiskinan.	Penguatan Tata Kelola Pemerintahan	Aparatur Kecamatan Conggeang		454.875.000,00	KECAMATAN CONGGEANG
7	01	01	2.09		Pemeliharaan Barang Milik Daerah Penunjang Urusan Pemerintahan Daerah	Persentase Barang Milik Daerah Penunjang Urusan Pemerintahan Daerah dalam kondisi baik	100 Persen	99.988.400,00			Membangun dari desa dan dari bawah untuk pertumbuhan ekonomi, pemerataan ekonomi dan pemberantasan kemiskinan.	Penguatan Tata Kelola Pemerintahan	Aparatur Kecamatan Conggeang	-	10.465.000.000,00	
7	01	01	2.09	0002	Penyediaan Jasa Pemeliharaan, Biaya Pemeliharaan, Pajak dan Perizinan Kendaraan Dinas Operasional atau Lapangan	Jumlah Kendaraan Dinas Operasional atau Lapangan yang Dipelihara dan Dibayarkan Pajak dan Perizinannya	11 Unit	99.988.400,00	Kab. Sumedang, Conggeang, Semua Kel/Desa	PENDAPATAN ASLI DAERAH (PAD)	Membangun dari desa dan dari bawah untuk pertumbuhan ekonomi, pemerataan ekonomi dan pemberantasan kemiskinan.	Penguatan Tata Kelola Pemerintahan	Aparatur Kecamatan Conggeang		100.000.000,00	KECAMATAN CONGGEANG
7	01	01	2.09	0005	Pemeliharaan Mebel	Jumlah Mebel yang Dipelihara	2 Unit	0,00	Kab. Sumedang, Conggeang, Semua Kel/Desa	PENDAPATAN ASLI DAERAH (PAD)	Membangun dari desa dan dari bawah untuk pertumbuhan ekonomi, pemerataan ekonomi dan pemberantasan kemiskinan.	Penguatan Tata Kelola Pemerintahan	Aparatur Kecamatan Conggeang		10.000.000.000,00	KECAMATAN CONGGEANG
7	01	01	2.09	0006	Pemeliharaan Peralatan dan Mesin Lainnya	Jumlah Peralatan dan Mesin Lainnya yang Dipelihara	6 Unit	0,00	Kab. Sumedang, Conggeang, Semua Kel/Desa	PENDAPATAN ASLI DAERAH (PAD)	Membangun dari desa dan dari bawah untuk pertumbuhan ekonomi, pemerataan ekonomi dan pemberantasan kemiskinan.	Penguatan Tata Kelola Pemerintahan	Aparatur Kecamatan Conggeang		15.000.000,00	KECAMATAN CONGGEANG
7	01	01	2.09	0009	Pemeliharaan/Rehabilitasi Gedung Kantor dan Bangunan Lainnya											

No	Kode					Urusan / Bidang Urusan / Program / Kegiatan / Sub Kegiatan	Indikator Program / Kegiatan / Sub Kegiatan	Capaian Kinerja Dan Kerangka Pendanaan					Kelompok Sasaran	Prakiraan Maju Rencana Tahun 2027		Perangkat Daerah Penanggung Jawab	
								Target 2026	Pagu Indikatif (Rp)	Lokasi	Sumber Dana	Prioritas		Target	Pagu Indikatif (Rp)		
												Nasional					Daerah
						Jumlah Gedung Kantor dan Bangunan Lainnya yang Dipelihara/Direhabilitasi	1 Unit	0,00	Kab. Sumedang, Conggeang, Semua Kel/Desa	PENDAPATAN ASLI DAERAH (PAD)	Membangun dari desa dan dari bawah untuk pertumbuhan ekonomi, pemerataan ekonomi dan pemberantasan kemiskinan.	Penguatan Tata Kelola Pemerintahan	Aparatur Kecamatan Conggeang		250.000.000,00	KECAMATAN CONGGEANG	
7	01	01	2.09	0010	Pemeliharaan/Rehabilitasi Sarana dan Prasarana Gedung Kantor atau Bangunan Lainnya												
						Jumlah Sarana dan Prasarana Gedung Kantor atau Bangunan Lainnya yang Dipelihara/Direhabilitasi	1 Unit	0,00	Kab. Sumedang, Conggeang, Semua Kel/Desa	PENDAPATAN ASLI DAERAH (PAD)	Membangun dari desa dan dari bawah untuk pertumbuhan ekonomi, pemerataan ekonomi dan pemberantasan kemiskinan.	Penguatan Tata Kelola Pemerintahan	Aparatur Kecamatan Conggeang		100.000.000,00	KECAMATAN CONGGEANG	
312	7	01	02		PROGRAM PENYELENGGARAAN PEMERINTAHAN DAN PELAYANAN PUBLIK	Persentase Masyarakat yang diberikan layanan di Kecamatan	100 Persen	514.500.000,00						-	584.000.000,00		
7	01	02	2.01		Koordinasi Penyelenggaraan Kegiatan Pemerintahan di Tingkat Kecamatan	Persentase Koordinasi Kegiatan Pemerintahan di Tingkat Kecamatan	100 Persen	24.000.000,00			Membangun dari desa dan dari bawah untuk pertumbuhan ekonomi, pemerataan ekonomi dan pemberantasan kemiskinan.	Penguatan Tata Kelola Pemerintahan	Aparatur Kecamatan Conggeang	-	48.000.000,00		
7	01	02	2.01	0001	Koordinasi/Sinergi Perencanaan dan Pelaksanaan Kegiatan Pemerintahan dengan Perangkat Daerah dan Instansi Vertikal Terkait												
						Jumlah Laporan Koordinasi/Sinergi Perencanaan dan Pelaksanaan Kegiatan Pemerintahan dengan Perangkat Daerah dan Instansi Vertikal Terkait	12 Laporan	12.000.000,00	Kab. Sumedang, Conggeang, Semua Kel/Desa	DANA ALOKASI UMUM (DAU)	Membangun dari desa dan dari bawah untuk pertumbuhan ekonomi, pemerataan ekonomi dan pemberantasan kemiskinan.	Penguatan Tata Kelola Pemerintahan	Aparatur Kecamatan Conggeang		24.000.000,00	KECAMATAN CONGGEANG	
7	01	02	2.01	0002	Peningkatan Efektifitas Kegiatan Pemerintahan di Tingkat Kecamatan												
						Jumlah Dokumen Peningkatan Efektifitas Kegiatan Pemerintahan di Tingkat Kecamatan	1 Dokumen	12.000.000,00	Kab. Sumedang, Conggeang, Semua Kel/Desa	DANA ALOKASI UMUM (DAU)	Membangun dari desa dan dari bawah untuk pertumbuhan ekonomi, pemerataan ekonomi dan pemberantasan kemiskinan.	Penguatan Tata Kelola Pemerintahan	Aparatur Kecamatan Conggeang		24.000.000,00	KECAMATAN CONGGEANG	
7	01	02	2.02		Penyelenggaraan Urusan Pemerintahan yang Tidak Dilaksanakan oleh Unit Kerja Perangkat Daerah yang Ada di Kecamatan	Persentase Penyelenggaraan Urusan Pemerintahan yang Tidak Dilaksanakan oleh Unit Kerja Perangkat Daerah yang ada di Kecamatan	100 Persen	30.000.000,00			Membangun dari desa dan dari bawah untuk pertumbuhan ekonomi, pemerataan ekonomi dan pemberantasan kemiskinan.	Penguatan Tata Kelola Pemerintahan	Aparatur Kecamatan Conggeang	-	60.000.000,00		
7	01	02	2.02	0003	Peningkatan Efektifitas Pelaksanaan Pelayanan kepada Masyarakat di Wilayah Kecamatan												
						Jumlah Laporan Peningkatan Efektifitas Pelaksanaan Pelayanan kepada Masyarakat di Wilayah Kecamatan	12 Laporan	30.000.000,00	Kab. Sumedang, Conggeang, Semua Kel/Desa	DANA ALOKASI UMUM (DAU)	Membangun dari desa dan dari bawah untuk pertumbuhan ekonomi, pemerataan ekonomi dan pemberantasan kemiskinan.	Penguatan Tata Kelola Pemerintahan	Aparatur Kecamatan Conggeang		60.000.000,00	KECAMATAN CONGGEANG	
7	01	02	2.04		Pelaksanaan Urusan Pemerintahan yang Dilimpahkan kepada Camat	Persentase urusan pemerintahan yang dilimpahkan kepada Camat	100 Persen	460.500.000,00			Membangun dari desa dan dari bawah untuk pertumbuhan ekonomi, pemerataan ekonomi dan pemberantasan kemiskinan.	Penguatan Tata Kelola Pemerintahan	Aparatur Kecamatan Conggeang	-	476.000.000,00		
7	01	02	2.04	0003	Pelaksanaan Urusan Pemerintahan yang Terkait dengan Kewenangan Lain yang Dilimpahkan												

No	Kode					Urusan / Bidang Urusan / Program / Kegiatan / Sub Kegiatan	Indikator Program / Kegiatan / Sub Kegiatan	Capaian Kinerja Dan Kerangka Pendanaan					Kelompok Sasaran	Prakiraan Maju Rencana Tahun 2027		Perangkat Daerah Penanggung Jawab	
								Target 2026	Pagu Indikatif (Rp)	Lokasi	Sumber Dana	Prioritas		Target	Pagu Indikatif (Rp)		
												Nasional					Daerah
						Jumlah Laporan Pelaksanaan Kewenangan Lain yang Dilimpahkan	12 Laporan	460.500.000,00	Kab. Sumedang, Conggeang, Semua Kel/Desa	INSENTIF FISKAL UNTUK PENGHARGAAN KINERJA TAHUN SEBELUMNYA	Membangun dari desa dan dari bawah untuk pertumbuhan ekonomi, pemerataan ekonomi dan pemberantasan kemiskinan.	Penguatan Tata Kelola Pemerintahan	Aparatur Kecamatan Conggeang		476.000.000,00	KECAMATAN CONGGEANG	
313	7	01	03			PROGRAM PEMBERDAYAAN MASYARAKAT DESA DAN KELURAHAN	Persentase Lembaga Kemasyarakatan yang Aktif	100 Persen	260.000.000,00					-	400.000.000,00		
	7	01	03	2.01		Koordinasi Kegiatan Pemberdayaan Desa	Persentase Koordinasi Kegiatan Pemberdayaan Desa	100 Persen	195.000.000,00			Membangun dari desa dan dari bawah untuk pertumbuhan ekonomi, pemerataan ekonomi dan pemberantasan kemiskinan.	Penguatan Tata Kelola Pemerintahan	Aparatur Kecamatan Conggeang	-	210.000.000,00	
	7	01	03	2.01	0001	Peningkatan Partisipasi Masyarakat dalam Forum Musyawarah Perencanaan Pembangunan di Desa											
						Jumlah Lembaga Kemasyarakatan yang Berpartisipasi dalam Forum Musyawarah Perencanaan Pembangunan di Desa	5 Lembaga Kemasyarakatan	0,00	Kab. Sumedang, Conggeang, Semua Kel/Desa	DANA ALOKASI UMUM (DAU)	Membangun dari desa dan dari bawah untuk pertumbuhan ekonomi, pemerataan ekonomi dan pemberantasan kemiskinan.	Penguatan Tata Kelola Pemerintahan	Aparatur Kecamatan Conggeang		10.000.000,00	KECAMATAN CONGGEANG	
	7	01	03	2.01	0003	Peningkatan Efektifitas Kegiatan Pemberdayaan Masyarakat di Wilayah Kecamatan											
						Jumlah Laporan Peningkatan Efektivitas Kegiatan Pemberdayaan Masyarakat di Wilayah Kecamatan	3 Laporan	195.000.000,00	Kab. Sumedang, Conggeang, Semua Kel/Desa	DANA ALOKASI UMUM (DAU)	Membangun dari desa dan dari bawah untuk pertumbuhan ekonomi, pemerataan ekonomi dan pemberantasan kemiskinan.	Penguatan Tata Kelola Pemerintahan	Aparatur Kecamatan Conggeang		200.000.000,00	KECAMATAN CONGGEANG	
	7	01	03	2.03		Pemberdayaan Lembaga Kemasyarakatan Tingkat Kecamatan	Persentase Lembaga Kemasyarakatan yang Diberdayakan	100 Persen	65.000.000,00			Membangun dari desa dan dari bawah untuk pertumbuhan ekonomi, pemerataan ekonomi dan pemberantasan kemiskinan.	Penguatan Tata Kelola Pemerintahan	Aparatur Kecamatan Conggeang	-	190.000.000,00	
	7	01	03	2.03	0001	Penyelenggaraan Lembaga Kemasyarakatan											
						Jumlah Lembaga Kemasyarakatan yang Diselenggarakan	3 Lembaga Kemasyarakatan	35.000.000,00	Kab. Sumedang, Conggeang, Semua Kel/Desa	DANA ALOKASI UMUM (DAU)	Membangun dari desa dan dari bawah untuk pertumbuhan ekonomi, pemerataan ekonomi dan pemberantasan kemiskinan.	Penguatan Tata Kelola Pemerintahan	Aparatur Kecamatan Conggeang		70.000.000,00	KECAMATAN CONGGEANG	
	7	01	03	2.03	0002	Peningkatan Kapasitas Lembaga Kemasyarakatan											
						Jumlah Lembaga Kemasyarakatan yang Ditingkatkan Kapasitasnya	5 Lembaga Kemasyarakatan	10.000.000,00	Kab. Sumedang, Conggeang, Semua Kel/Desa	DANA ALOKASI UMUM (DAU)	Membangun dari desa dan dari bawah untuk pertumbuhan ekonomi, pemerataan ekonomi dan pemberantasan kemiskinan.	Penguatan Tata Kelola Pemerintahan	Aparatur Kecamatan Conggeang		60.000.000,00	KECAMATAN CONGGEANG	
	7	01	03	2.03	0004	Fasilitasi Pengembangan Usaha Ekonomi Masyarakat											
						Jumlah Laporan Fasilitasi Pengembangan Usaha Ekonomi Masyarakat	3 Laporan	20.000.000,00	Kab. Sumedang, Conggeang, Semua Kel/Desa	DANA ALOKASI UMUM (DAU)	Membangun dari desa dan dari bawah untuk pertumbuhan ekonomi, pemerataan ekonomi dan pemberantasan kemiskinan.	Penguatan Tata Kelola Pemerintahan	Aparatur Kecamatan Conggeang		60.000.000,00	KECAMATAN CONGGEANG	
314	7	01	04			PROGRAM KOORDINASI KETENTRAMAN DAN KETERTIBAN UMUM	Persentase Gangguan Ketentraman dan Ketertiban Umum yang diselesaikan	100 Persen	25.000.000,00					-	70.000.000,00		

No	Kode				Urusan / Bidang Urusan / Program / Kegiatan / Sub Kegiatan	Indikator Program / Kegiatan / Sub Kegiatan	Capaian Kinerja Dan Kerangka Pendanaan					Kelompok Sasaran	Prakiraan Maju Rencana Tahun 2027		Perangkat Daerah Penanggung Jawab		
							Target 2026	Pagu Indikatif (Rp)	Lokasi	Sumber Dana	Prioritas		Target	Pagu Indikatif (Rp)			
											Nasional					Daerah	
	7	01	04	2.01		Koordinasi Upaya Penyelenggaraan Ketenteraman dan Ketertiban Umum	Persentase Koordinasi dalam Upaya Penyelenggaraan Ketenteraman dan Ketertiban Umum	100 Persen	25.000.000,00			Membangun dari desa dan dari bawah untuk pertumbuhan ekonomi, pemerataan ekonomi dan pemberantasan kemiskinan.	Penguatan Tata Kelola Pemerintahan	Aparatur Kecamatan Conggeang	-	70.000.000,00	
	7	01	04	2.01	0001	Sinergitas dengan Kepolisian Negara Republik Indonesia, Tentara Nasional Indonesia dan Instansi Vertikal di Wilayah Kecamatan											
						Jumlah Laporan Hasil Sinergitas dengan Kepolisian Negara Republik Indonesia, Tentara Nasional Indonesia dan Instansi Vertikal di Wilayah Kecamatan	3 Laporan	25.000.000,00	Kab. Sumedang, Conggeang, Semua Kel/Desa	DANA ALOKASI UMUM (DAU)	Membangun dari desa dan dari bawah untuk pertumbuhan ekonomi, pemerataan ekonomi dan pemberantasan kemiskinan.	Penguatan Tata Kelola Pemerintahan	Aparatur Kecamatan Conggeang		70.000.000,00	KECAMATAN CONGGEANG	
315	7	01	05			PROGRAM PENYELENGGARAAN URUSAN PEMERINTAHAN UMUM	Persentase Permasalahan/ Pengaduan/Konflik Sosial yang Ditangani	100 Persen	35.000.000,00						-	50.000.000,00	
	7	01	05	2.01		Penyelenggaraan Urusan Pemerintahan Umum Sesuai Penugasan Kepala Daerah	Persentase Penyelenggaraan Urusan Pemerintahan Umum sesuai Penugasan Kepala Daerah yang Terfasilitasi	100 Persen	35.000.000,00			Membangun dari desa dan dari bawah untuk pertumbuhan ekonomi, pemerataan ekonomi dan pemberantasan kemiskinan.	Penguatan Tata Kelola Pemerintahan	Aparatur Kecamatan Conggeang	-	50.000.000,00	
	7	01	05	2.01	0008	Pelaksanaan Tugas Forum Koordinasi Pimpinan di Kecamatan											
						Jumlah Dokumen Tugas Forum Koordinasi Pimpinan di Kecamatan	6 Dokumen	35.000.000,00	Kab. Sumedang, Conggeang, Semua Kel/Desa	DANA ALOKASI UMUM (DAU)	Membangun dari desa dan dari bawah untuk pertumbuhan ekonomi, pemerataan ekonomi dan pemberantasan kemiskinan.	Penguatan Tata Kelola Pemerintahan	Aparatur Kecamatan Conggeang		50.000.000,00	KECAMATAN CONGGEANG	
316	7	01	06			PROGRAM PEMBINAAN DAN PENGAWASAN PEMERINTAHAN DESA	Persentase Desa dengan Nilai SAKIP Desa Minimal Berkategori Baik	100 Persen	115.000.000,00						-	270.000.000,00	
	7	01	06	2.01		Fasilitasi, Rekomendasi dan Koordinasi Pembinaan dan Pengawasan Pemerintahan Desa	Persentase Pelaksanaan Fasilitasi, Rekomendasi dan Koordinasi Pembinaan dan Pengawasan Pemerintahan Desa	100 Persen	115.000.000,00			Membangun dari desa dan dari bawah untuk pertumbuhan ekonomi, pemerataan ekonomi dan pemberantasan kemiskinan.	Penguatan Tata Kelola Pemerintahan	Aparatur Kecamatan Conggeang	-	270.000.000,00	
	7	01	06	2.01	0002	Fasilitasi Administrasi Tata Pemerintahan Desa											
						Jumlah Dokumen yang Difasilitasi dalam rangka Administrasi Tata Pemerintahan Desa	1 Dokumen	30.000.000,00	Kab. Sumedang, Conggeang, Semua Kel/Desa	DANA ALOKASI UMUM (DAU)	Membangun dari desa dan dari bawah untuk pertumbuhan ekonomi, pemerataan ekonomi dan pemberantasan kemiskinan.	Penguatan Tata Kelola Pemerintahan	Aparatur Kecamatan Conggeang		55.000.000,00	KECAMATAN CONGGEANG	
	7	01	06	2.01	0003	Fasilitasi Pengelolaan Keuangan Desa dan Pendayagunaan Aset Desa											
						Jumlah Dokumen yang Difasilitasi dalam rangka Pengelolaan Keuangan Desa dan Pendayagunaan Aset Desa	2 Dokumen	30.000.000,00	Kab. Sumedang, Conggeang, Semua Kel/Desa	DANA ALOKASI UMUM (DAU)	Membangun dari desa dan dari bawah untuk pertumbuhan ekonomi, pemerataan ekonomi dan pemberantasan kemiskinan.	Penguatan Tata Kelola Pemerintahan	Aparatur Kecamatan Conggeang		60.000.000,00	KECAMATAN CONGGEANG	
	7	01	06	2.01	0006	Fasilitasi Pelaksanaan Pemilihan Kepala Desa											
						Jumlah Dokumen Fasilitasi dalam rangka Pelaksanaan Pemilihan Kepala Desa	1 Dokumen	15.000.000,00	Kab. Sumedang, Conggeang, Semua Kel/Desa	DANA ALOKASI UMUM (DAU)	Membangun dari desa dan dari bawah untuk pertumbuhan ekonomi, pemerataan ekonomi dan pemberantasan kemiskinan.	Penguatan Tata Kelola Pemerintahan	Aparatur Kecamatan Conggeang		30.000.000,00	KECAMATAN CONGGEANG	
	7	01	06	2.01	0007	Fasilitasi Pelaksanaan Tugas dan Fungsi Badan Permusyawaratan Desa											

No	Kode					Urusan / Bidang Urusan / Program / Kegiatan / Sub Kegiatan	Indikator Program / Kegiatan / Sub Kegiatan	Capaian Kinerja Dan Kerangka Pendanaan					Kelompok Sasaran	Prakiraan Maju Rencana Tahun 2027		Perangkat Daerah Penanggung Jawab	
								Target 2026	Pagu Indikatif (Rp)	Lokasi	Sumber Dana	Prioritas		Target	Pagu Indikatif (Rp)		
												Nasional					Daerah
						Jumlah Dokumen Fasilitasi dalam rangka Pelaksanaan Tugas dan Fungsi Badan Permusyawaratan Desa	1 Dokumen	10.000.000,00	Kab. Sumedang, Conggeang, Semua Kel/Desa	DANA ALOKASI UMUM (DAU)	Membangun dari desa dan dari bawah untuk pertumbuhan ekonomi, pemerataan ekonomi dan pemberantasan kemiskinan.	Penguatan Tata Kelola Pemerintahan	Aparatur Kecamatan Conggeang		25.000.000,00	KECAMATAN CONGGEANG	
7	01	06	2.01	0009	Fasilitasi Sinkronisasi Perencanaan Pembangunan Daerah dengan Pembangunan Desa												
						Jumlah Dokumen Sinkronisasi Perencanaan Pembangunan Daerah dengan Pembangunan Desa	1 Dokumen	10.000.000,00	Kab. Sumedang, Conggeang, Semua Kel/Desa	DANA ALOKASI UMUM (DAU)	Membangun dari desa dan dari bawah untuk pertumbuhan ekonomi, pemerataan ekonomi dan pemberantasan kemiskinan.	Penguatan Tata Kelola Pemerintahan	Aparatur Kecamatan Conggeang		25.000.000,00	KECAMATAN CONGGEANG	
7	01	06	2.01	0012	Fasilitasi Pelaksanaan Tugas, Fungsi, dan Kewajiban Lembaga Kemasyarakatan												
						Jumlah Dokumen Fasilitasi dalam rangka Pelaksanaan Tugas, Fungsi, dan Kewajiban Lembaga Kemasyarakatan	1 Dokumen	0,00	Kab. Sumedang, Conggeang, Semua Kel/Desa	DANA ALOKASI UMUM (DAU)	Membangun dari desa dan dari bawah untuk pertumbuhan ekonomi, pemerataan ekonomi dan pemberantasan kemiskinan.	Penguatan Tata Kelola Pemerintahan	Aparatur Kecamatan Conggeang		25.000.000,00	KECAMATAN CONGGEANG	
7	01	06	2.01	0017	Koordinasi Pendampingan Desa di Wilayahnya												
						Jumlah Laporan Hasil Koordinasi Pendampingan Desa di Wilayahnya	1 Laporan	20.000.000,00	Kab. Sumedang, Conggeang, Semua Kel/Desa	DANA ALOKASI UMUM (DAU)	Membangun dari desa dan dari bawah untuk pertumbuhan ekonomi, pemerataan ekonomi dan pemberantasan kemiskinan.	Penguatan Tata Kelola Pemerintahan	Aparatur Kecamatan Conggeang		50.000.000,00	KECAMATAN CONGGEANG	
						Kecamatan Paseh		3.688.977.453,00							5.644.149.373,00		
						UNSUR KEWILAYAHAN		3.688.977.453,00							5.644.149.373,00		
						KECAMATAN		3.688.977.453,00							5.644.149.373,00		
317	7	01	01			PROGRAM PENUNJANG URUSAN PEMERINTAHAN DAERAH KABUPATEN/KOTA	Nilai SAKIP Perangkat Daerah	86.23 Nilai	2.808.477.453,00					-	4.423.459.373,00		
						Perencanaan, Penganggaran, dan Evaluasi Kinerja Perangkat Daerah	Jumlah Dokumen Perencanaan, Penganggaran, dan Evaluasi Kinerja Perangkat Daerah	10 Dokumen	90.000.000,00			Memperkuat reformasi politik, hukum dan birokrasi, serta memperkuat pencegahan dan pemberantasan korupsi, narkoba, judi, dan penyeludupan.	Penguatan Tata Kelola Pemerintahan	Aparatur Kec Paseh	-	253.500.000,00	
7	01	01	2.01	0001	Penyusunan Dokumen Perencanaan Perangkat Daerah												
						Jumlah Dokumen Perencanaan Perangkat Daerah	2 Dokumen	10.000.000,00	Kab. Sumedang, Paseh, Semua Kel/Desa	PENDAPATAN ASLI DAERAH (PAD)	Memperkuat reformasi politik, hukum dan birokrasi, serta memperkuat pencegahan dan pemberantasan korupsi, narkoba, judi, dan penyeludupan.	Penguatan Tata Kelola Pemerintahan	Aparatur Kec Paseh		22.000.000,00	KECAMATAN PASEH	
7	01	01	2.01	0002	Koordinasi dan Penyusunan Dokumen RKA-SKPD												
						Jumlah Dokumen RKA-SKPD dan Laporan Hasil Koordinasi Penyusunan Dokumen RKA-SKPD	1 Dokumen	5.000.000,00	Kab. Sumedang, Paseh, Semua Kel/Desa	PENDAPATAN ASLI DAERAH (PAD)	Memperkuat reformasi politik, hukum dan birokrasi, serta memperkuat pencegahan dan pemberantasan korupsi, narkoba, judi, dan penyeludupan.	Penguatan Tata Kelola Pemerintahan	Aparatur Kec Paseh		11.000.000,00	KECAMATAN PASEH	
7	01	01	2.01	0003	Koordinasi dan Penyusunan Dokumen Perubahan RKA-SKPD												

No	Kode					Urusan / Bidang Urusan / Program / Kegiatan / Sub Kegiatan	Indikator Program / Kegiatan / Sub Kegiatan	Capaian Kinerja Dan Kerangka Pendanaan						Kelompok Sasaran	Prakiraan Maju Rencana Tahun 2027		Perangkat Daerah Penanggung Jawab
								Target 2026	Pagu Indikatif (Rp)	Lokasi	Sumber Dana	Prioritas			Target	Pagu Indikatif (Rp)	
												Nasional	Daerah				
						Jumlah Dokumen Perubahan RKA-SKPD dan Laporan Hasil Koordinasi Penyusunan Dokumen Perubahan RKA-SKPD	1 Dokumen	5.000.000,00	Kab. Sumedang, Paseh, Semua Kel/Desa	PENDAPATAN ASLI DAERAH (PAD)	Memperkuat reformasi politik, hukum dan birokrasi, serta memperkuat pencegahan dan pemberantasan korupsi, narkoba, judi, dan penyeludupan.	Penguatan Tata Kelola Pemerintahan	Aparatur Kec Paseh		11.000.000,00	KECAMATAN PASEH	
7	01	01	2.01	0004	Koordinasi dan Penyusunan DPA-SKPD												
						Jumlah Dokumen DPA-SKPD dan Laporan Hasil Koordinasi Penyusunan Dokumen DPA-SKPD	1 Dokumen	5.000.000,00	Kab. Sumedang, Paseh, Semua Kel/Desa	PENDAPATAN ASLI DAERAH (PAD)	Memperkuat reformasi politik, hukum dan birokrasi, serta memperkuat pencegahan dan pemberantasan korupsi, narkoba, judi, dan penyeludupan.	Penguatan Tata Kelola Pemerintahan	Aparatur Kec Paseh		11.000.000,00	KECAMATAN PASEH	
7	01	01	2.01	0005	Koordinasi dan Penyusunan Perubahan DPA- SKPD												
						Jumlah Dokumen Perubahan DPA-SKPD dan Laporan Hasil Koordinasi Penyusunan Dokumen Perubahan DPA-SKPD	1 Dokumen	5.000.000,00	Kab. Sumedang, Paseh, Semua Kel/Desa	PENDAPATAN ASLI DAERAH (PAD)	Memperkuat reformasi politik, hukum dan birokrasi, serta memperkuat pencegahan dan pemberantasan korupsi, narkoba, judi, dan penyeludupan.	Penguatan Tata Kelola Pemerintahan	Aparatur Kec Paseh		11.000.000,00	KECAMATAN PASEH	
7	01	01	2.01	0006	Koordinasi dan Penyusunan Laporan Capaian Kinerja dan Ikhtisar Realisasi Kinerja SKPD												
						Jumlah Laporan Capaian Kinerja dan Ikhtisar Realisasi Kinerja SKPD dan Laporan Hasil Koordinasi Penyusunan Laporan Capaian Kinerja dan Ikhtisar Realisasi Kinerja SKPD	8 Laporan	20.000.000,00	Kab. Sumedang, Paseh, Semua Kel/Desa	PENDAPATAN ASLI DAERAH (PAD)	Memperkuat reformasi politik, hukum dan birokrasi, serta memperkuat pencegahan dan pemberantasan korupsi, narkoba, judi, dan penyeludupan.	Penguatan Tata Kelola Pemerintahan	Aparatur Kec Paseh		55.000.000,00	KECAMATAN PASEH	
7	01	01	2.01	0007	Evaluasi Kinerja Perangkat Daerah												
						Jumlah Laporan Evaluasi Kinerja Perangkat Daerah	1 Laporan	5.000.000,00	Kab. Sumedang, Paseh, Semua Kel/Desa	PENDAPATAN ASLI DAERAH (PAD)	Memperkuat reformasi politik, hukum dan birokrasi, serta memperkuat pencegahan dan pemberantasan korupsi, narkoba, judi, dan penyeludupan.	Penguatan Tata Kelola Pemerintahan	Aparatur Kec Paseh		27.000.000,00	KECAMATAN PASEH	
7	01	01	2.01	0009	Pelaksanaan Pengumpulan Data Statistik Sektoral Daerah												
						Jumlah Data Statistik Sektoral Daerah yang Telah Dikumpulkan dan Diperiksa Lingkup Perangkat Daerah	1 Data	0,00	Kab. Sumedang, Paseh, Semua Kel/Desa	PENDAPATAN ASLI DAERAH (PAD)	Memperkuat reformasi politik, hukum dan birokrasi, serta memperkuat pencegahan dan pemberantasan korupsi, narkoba, judi, dan penyeludupan.	Penguatan Tata Kelola Pemerintahan	Aparatur Kec Paseh		26.500.000,00	KECAMATAN PASEH	
7	01	01	2.01	0010	Pelaksanaan Forum Perangkat Daerah Berdasarkan Bidang Urusan yang Diampu dalam Rangka Penyusunan Dokumen Perencanaan Perangkat Daerah												
						Jumlah Berita Acara Hasil Forum Perangkat Daerah Berdasarkan Bidang Urusan yang Diampu dalam Rangka Penyusunan Dokumen Perencanaan Perangkat Daerah	1 Berita Acara	20.000.000,00	Kab. Sumedang, Paseh, Semua Kel/Desa	PENDAPATAN ASLI DAERAH (PAD)	Memperkuat reformasi politik, hukum dan birokrasi, serta memperkuat pencegahan dan pemberantasan korupsi, narkoba, judi, dan penyeludupan.	Penguatan Tata Kelola Pemerintahan	Aparatur Kec Paseh		44.000.000,00	KECAMATAN PASEH	
7	01	01	2.01	0011	Penyusunan Dokumen Perencanaan Urusan Selain Renstra PD dan Renja PD												

No	Kode					Urusan / Bidang Urusan / Program / Kegiatan / Sub Kegiatan	Indikator Program / Kegiatan / Sub Kegiatan	Capaian Kinerja Dan Kerangka Pendanaan						Kelompok Sasaran	Prakiraan Maju Rencana Tahun 2027		Perangkat Daerah Penanggung Jawab
								Target 2026	Pagu Indikatif (Rp)	Lokasi	Sumber Dana	Prioritas			Target	Pagu Indikatif (Rp)	
												Nasional	Daerah				
						Jumlah Dokumen Perencanaan Urusan Selain Renstra PD dan Renja PD yang disusun	6 Dokumen	15.000.000,00	Kab. Sumedang, Paseh, Semua Kel/Desa	PENDAPATAN ASLI DAERAH (PAD)	Memperkuat reformasi politik, hukum dan birokrasi, serta memperkuat pencegahan dan pemberantasan korupsi, narkoba, judi, dan penyeludupan.	Penguatan Tata Kelola Pemerintahan	Aparatur Kec Paseh		35.000.000,00	KECAMATAN PASEH	
7	01	01	2.02		Administrasi Keuangan Perangkat Daerah	Jumlah Dokumen Administrasi Keuangan Perangkat Daerah	3 Dokumen	2.205.895.853,00			-	Penguatan Tata Kelola Pemerintahan	Aparatur Kec Paseh	-	2.310.859.373,00		
7	01	01	2.02	0001	Penyediaan Gaji dan Tunjangan ASN												
						Jumlah Orang yang Menerima Gaji dan Tunjangan ASN	17 Orang/bulan	2.195.895.853,00	Kab. Sumedang, Paseh, Semua Kel/Desa	PENDAPATAN ASLI DAERAH (PAD), DANA ALOKASI UMUM (DAU)	-	Penguatan Tata Kelola Pemerintahan	Aparatur Kec Paseh		2.279.859.373,00	KECAMATAN PASEH	
7	01	01	2.02	0003	Pelaksanaan Penatausahaan dan												
						Jumlah Dokumen Penatausahaan dan Pengujian/Verifikasi Keuangan SKPD	3 Dokumen	5.000.000,00	Kab. Sumedang, Paseh, Semua Kel/Desa	PENDAPATAN ASLI DAERAH (PAD)	-	Penguatan Tata Kelola Pemerintahan	Aparatur Kec Paseh		11.000.000,00	KECAMATAN PASEH	
7	01	01	2.02	0007	Koordinasi dan Penyusunan Laporan Keuangan Bulanan/ Triwulanan/ Semesteran SKPD												
						Jumlah Laporan Keuangan Bulanan/ Triwulanan/ Semesteran SKPD dan Laporan Koordinasi Penyusunan Laporan Keuangan Bulanan/Triwulanan/ Semesteran SKPD	12 Laporan	5.000.000,00	Kab. Sumedang, Paseh, Semua Kel/Desa	PENDAPATAN ASLI DAERAH (PAD)	-	Penguatan Tata Kelola Pemerintahan	Aparatur Kec Paseh		20.000.000,00	KECAMATAN PASEH	
7	01	01	2.03		Administrasi Barang Milik Daerah pada Perangkat Daerah	Jumlah Laporan Administrasi Barang Milik Daerah pada Perangkat Daerah	3 Laporan	25.000.000,00			-	Penguatan Tata Kelola Pemerintahan	Aparatur Kec Paseh	-	55.000.000,00		
7	01	01	2.03	0001	Penyusunan Perencanaan Kebutuhan Barang Milik Daerah SKPD												
						Jumlah Rencana Kebutuhan Barang Milik Daerah SKPD	2 Dokumen	5.000.000,00	Kab. Sumedang, Paseh, Semua Kel/Desa	PENDAPATAN ASLI DAERAH (PAD)	-	Penguatan Tata Kelola Pemerintahan	Aparatur Kec Paseh		15.000.000,00	KECAMATAN PASEH	
7	01	01	2.03	0005	Rekonsiliasi dan Penyusunan Laporan Barang Milik Daerah pada SKPD												
						Jumlah Laporan Rekonsiliasi dan Penyusunan Laporan Barang Milik Daerah pada SKPD	3 Laporan	15.000.000,00	Kab. Sumedang, Paseh, Semua Kel/Desa	PENDAPATAN ASLI DAERAH (PAD)	-	Penguatan Tata Kelola Pemerintahan	Aparatur Kec Paseh		25.000.000,00	KECAMATAN PASEH	
7	01	01	2.03	0006	Penatausahaan Barang Milik Daerah pada SKPD												
						Jumlah Laporan Penatausahaan Barang Milik Daerah pada SKPD	3 Laporan	5.000.000,00	Kab. Sumedang, Paseh, Semua Kel/Desa	PENDAPATAN ASLI DAERAH (PAD)	-	Penguatan Tata Kelola Pemerintahan	Aparatur Kec Paseh		15.000.000,00	KECAMATAN PASEH	
7	01	01	2.05		Administrasi Kepegawaian Perangkat Daerah	Nilai Indeks Profesionalitas ASN Perangkat Daerah	100 Nilai	5.000.000,00			-	Penguatan Tata Kelola Pemerintahan	Aparatur Kec Paseh	-	160.000.000,00		
7	01	01	2.05	0002	Pengadaan Pakaian Dinas beserta Atribut Kelengkapannya												
						Jumlah Paket Pakaian Dinas beserta Atribut Kelengkapan	1 Paket	0,00	Kab. Sumedang, Paseh, Semua Kel/Desa	PENDAPATAN ASLI DAERAH (PAD)	-	Penguatan Tata Kelola Pemerintahan	Aparatur Kec Paseh		40.000.000,00	KECAMATAN PASEH	
7	01	01	2.05	0003	Pendataan dan Pengolahan Administrasi Kepegawaian												

No	Kode					Urusan / Bidang Urusan / Program / Kegiatan / Sub Kegiatan	Indikator Program / Kegiatan / Sub Kegiatan	Capaian Kinerja Dan Kerangka Pendanaan						Kelompok Sasaran	Prakiraan Maju Rencana Tahun 2027		Perangkat Daerah Penanggung Jawab
								Target 2026	Pagu Indikatif (Rp)	Lokasi	Sumber Dana	Prioritas			Target	Pagu Indikatif (Rp)	
												Nasional	Daerah				
						Jumlah Dokumen Pendataan dan Pengolahan Administrasi Kepegawaian	3 Dokumen	5.000.000,00	Kab. Sumedang, Paseh, Semua Kel/Desa	PENDAPATAN ASLI DAERAH (PAD)	-	Penguatan Tata Kelola Pemerintahan	Aparatur Kec Paseh		25.000.000,00	KECAMATAN PASEH	
7	01	01	2.05	0006	Pemulangan Pegawai yang Pensiun												
						Jumlah Pegawai Pensiun yang Dipulangkan	1 Orang	0,00	Kab. Sumedang, Paseh, Semua Kel/Desa	PENDAPATAN ASLI DAERAH (PAD)	-	Penguatan Tata Kelola Pemerintahan	Aparatur Kec Paseh		15.000.000,00	KECAMATAN PASEH	
7	01	01	2.05	0009	Pendidikan dan Pelatihan Pegawai Berdasarkan Tugas dan Fungsi												
						Jumlah Pegawai Berdasarkan Tugas dan Fungsi yang Mengikuti Pendidikan dan Pelatihan	1 Orang	0,00	Kab. Sumedang, Paseh, Semua Kel/Desa	PENDAPATAN ASLI DAERAH (PAD)	-	Penguatan Tata Kelola Pemerintahan	Aparatur Kec Paseh		45.000.000,00	KECAMATAN PASEH	
7	01	01	2.05	0011	Bimbingan Teknis Implementasi Peraturan Perundang-Undangan												
						Jumlah Orang yang Mengikuti Bimbingan Teknis Implementasi Peraturan Perundang-Undangan	30 Orang	0,00	Kab. Sumedang, Paseh, Semua Kel/Desa	PENDAPATAN ASLI DAERAH (PAD)	-	Penguatan Tata Kelola Pemerintahan	Aparatur Kec Paseh		35.000.000,00	KECAMATAN PASEH	
7	01	01	2.06		Administrasi Umum Perangkat Daerah	Persentase Pemenuhan Pengelolaan Administrasi Umum Perangkat Daerah	100 Persen	47.331.600,00			-	Penguatan Tata Kelola Pemerintahan	Aparatur Kec Paseh	-	204.000.000,00		
7	01	01	2.06	0002	Penyediaan Peralatan dan Perlengkapan Kantor												
						Jumlah Paket Peralatan dan Perlengkapan Kantor yang Disediakan	1 Paket	10.331.600,00	Kab. Sumedang, Paseh, Semua Kel/Desa	PENDAPATAN ASLI DAERAH (PAD)	-	Penguatan Tata Kelola Pemerintahan	Aparatur Kec Paseh		25.000.000,00	KECAMATAN PASEH	
7	01	01	2.06	0003	Penyediaan Peralatan Rumah Tangga												
						Jumlah Paket Peralatan Rumah Tangga yang Disediakan	1 Paket	0,00	Kab. Sumedang, Paseh, Semua Kel/Desa	PENDAPATAN ASLI DAERAH (PAD)	-	Penguatan Tata Kelola Pemerintahan	Aparatur Kec Paseh		15.000.000,00	KECAMATAN PASEH	
7	01	01	2.06	0004	Penyediaan Bahan Logistik Kantor												
						Jumlah Paket Bahan Logistik Kantor yang Disediakan	1 Paket	16.000.000,00	Kab. Sumedang, Paseh, Semua Kel/Desa	PENDAPATAN ASLI DAERAH (PAD)	-	Penguatan Tata Kelola Pemerintahan	Aparatur Kec Paseh		40.000.000,00	KECAMATAN PASEH	
7	01	01	2.06	0005	Penyediaan Barang Cetak dan Penggandaan												
						Jumlah Paket Barang Cetak dan Penggandaan yang Disediakan	1 Paket	10.000.000,00	Kab. Sumedang, Paseh, Semua Kel/Desa	PENDAPATAN ASLI DAERAH (PAD)	-	Penguatan Tata Kelola Pemerintahan	Aparatur Kec Paseh		25.000.000,00	KECAMATAN PASEH	
7	01	01	2.06	0006	Penyediaan Bahan Bacaan dan Peraturan Perundang-undangan												
						Jumlah Dokumen Bahan Bacaan dan Peraturan Perundang-Undangan yang Disediakan	4 Dokumen	11.000.000,00	Kab. Sumedang, Paseh, Semua Kel/Desa	PENDAPATAN ASLI DAERAH (PAD)	-	Penguatan Tata Kelola Pemerintahan	Aparatur Kec Paseh		14.000.000,00	KECAMATAN PASEH	
7	01	01	2.06	0009	Penyelenggaraan Rapat Koordinasi dan Konsultasi SKPD												
						Jumlah Laporan Penyelenggaraan Rapat Koordinasi dan Konsultasi SKPD	9 Laporan	0,00	Kab. Sumedang, Paseh, Semua Kel/Desa	PENDAPATAN ASLI DAERAH (PAD)	-	Penguatan Tata Kelola Pemerintahan	Aparatur Kec Paseh		15.000.000,00	KECAMATAN PASEH	
7	01	01	2.06	0010	Penatausahaan Arsip Dinamis pada SKPD												

No	Kode					Urusan / Bidang Urusan / Program / Kegiatan / Sub Kegiatan	Indikator Program / Kegiatan / Sub Kegiatan	Capaian Kinerja Dan Kerangka Pendanaan						Kelompok Sasaran	Prakiraan Maju Rencana Tahun 2027		Perangkat Daerah Penanggung Jawab
								Target 2026	Pagu Indikatif (Rp)	Lokasi	Sumber Dana	Prioritas			Target	Pagu Indikatif (Rp)	
												Nasional	Daerah				
						Jumlah Dokumen Penatausahaan Arsip Dinamis pada SKPD	1 Dokumen	0,00	Kab. Sumedang, Paseh, Semua Kel/Desa	PENDAPATAN ASLI DAERAH (PAD)	-	Penguatan Tata Kelola Pemerintahan	Aparatur Kec Paseh		15.000.000,00	KECAMATAN PASEH	
7	01	01	2.06	0011	Dukungan Pelaksanaan Sistem Pemerintahan Berbasis Elektronik pada SKPD												
						Jumlah Dokumen Dukungan Pelaksanaan Sistem Pemerintahan Berbasis Elektronik pada SKPD	1 Dokumen	0,00	Kab. Sumedang, Paseh, Semua Kel/Desa	PENDAPATAN ASLI DAERAH (PAD)	-	Penguatan Tata Kelola Pemerintahan	Aparatur Kec Paseh		55.000.000,00	KECAMATAN PASEH	
7	01	01	2.07		Pengadaan Barang Milik Daerah Penunjang Urusan Pemerintah Daerah	Persentase Barang Milik Daerah yang terpenuhi	100 Persen	0,00			-	Penguatan Tata Kelola Pemerintahan	Aparatur Kec Paseh	-	390.000.000,00		
7	01	01	2.07	0002	Pengadaan Kendaraan Dinas Operasional atau Lapangan												
						Jumlah Unit Kendaraan Dinas Operasional atau Lapangan yang Disediakan	1 Unit	0,00	Kab. Sumedang, Paseh, Semua Kel/Desa	PENDAPATAN ASLI DAERAH (PAD)	-	Penguatan Tata Kelola Pemerintahan	Aparatur Kec Paseh		270.000.000,00	KECAMATAN PASEH	
7	01	01	2.07	0005	Pengadaan Mebel												
						Jumlah Paket Mebel yang Disediakan	2 Unit	0,00	Kab. Sumedang, Paseh, Semua Kel/Desa	PENDAPATAN ASLI DAERAH (PAD)	-	Penguatan Tata Kelola Pemerintahan	Aparatur Kec Paseh		40.000.000,00	KECAMATAN PASEH	
7	01	01	2.07	0006	Pengadaan Peralatan dan Mesin Lainnya												
						Jumlah Unit Peralatan dan Mesin Lainnya yang Disediakan	5 Unit	0,00	Kab. Sumedang, Paseh, Semua Kel/Desa	PENDAPATAN ASLI DAERAH (PAD)	-	Penguatan Tata Kelola Pemerintahan	Aparatur Kec Paseh		80.000.000,00	KECAMATAN PASEH	
7	01	01	2.08		Penyediaan Jasa Penunjang Urusan Pemerintahan Daerah	Jumlah Laporan Penyediaan Jasa Penunjang Urusan Pemerintahan Daerah	3 Laporan	359.250.000,00			-	Penguatan Tata Kelola Pemerintahan	Aparatur Kec Paseh	-	459.250.000,00		
7	01	01	2.08	0002	Penyediaan Jasa Komunikasi, Sumber Daya Air dan Listrik												
						Jumlah Laporan Penyediaan Jasa Komunikasi, Sumber Daya Air dan Listrik yang Disediakan	3 Laporan	32.000.000,00	Kab. Sumedang, Paseh, Semua Kel/Desa	PENDAPATAN ASLI DAERAH (PAD)	-	Penguatan Tata Kelola Pemerintahan	Aparatur Kec Paseh		52.000.000,00	KECAMATAN PASEH	
7	01	01	2.08	0003	Penyediaan Jasa Peralatan dan Perlengkapan Kantor												
						Jumlah Laporan Penyediaan Jasa Peralatan dan Perlengkapan Kantor yang Disediakan	1 Laporan	0,00	Kab. Sumedang, Paseh, Semua Kel/Desa	PENDAPATAN ASLI DAERAH (PAD)	-	Penguatan Tata Kelola Pemerintahan	Aparatur Kec Paseh		22.000.000,00	KECAMATAN PASEH	
7	01	01	2.08	0004	Penyediaan Jasa Pelayanan Umum Kantor												
						Jumlah Laporan Penyediaan Jasa Pelayanan Umum Kantor yang Disediakan	6 Laporan	327.250.000,00	Kab. Sumedang, Paseh, Semua Kel/Desa	PENDAPATAN ASLI DAERAH (PAD)	-	Penguatan Tata Kelola Pemerintahan	Aparatur Kec Paseh		385.250.000,00	KECAMATAN PASEH	
7	01	01	2.09		Pemeliharaan Barang Milik Daerah Penunjang Urusan Pemerintahan Daerah	Persentase Barang Milik Daerah Penunjang Urusan Pemerintahan Daerah dalam kondisi baik	100 Persen	76.000.000,00			-	Penguatan Tata Kelola Pemerintahan	Aparatur Kec Paseh	-	590.850.000,00		
7	01	01	2.09	0002	Penyediaan Jasa Pemeliharaan, Biaya Pemeliharaan, Pajak dan Perizinan Kendaraan Dinas Operasional atau Lapangan												

No	Kode					Urusan / Bidang Urusan / Program / Kegiatan / Sub Kegiatan	Indikator Program / Kegiatan / Sub Kegiatan	Capaian Kinerja Dan Kerangka Pendanaan					Kelompok Sasaran	Prakiraan Maju Rencana Tahun 2027		Perangkat Daerah Penanggung Jawab	
								Target 2026	Pagu Indikatif (Rp)	Lokasi	Sumber Dana	Prioritas		Target	Pagu Indikatif (Rp)		
												Nasional					Daerah
						Jumlah Kendaraan Dinas Operasional atau Lapangan yang Dipelihara dan Dibayarkan Pajak dan Perizinannya	9 Unit	76.000.000,00	Kab. Sumedang, Paseh, Semua Kel/Desa	PENDAPATAN ASLI DAERAH (PAD)	-	Penguatan Tata Kelola Pemerintahan	Aparatur Kec Paseh	112.850.000,00	KECAMATAN PASEH		
7	01	01	2.09	0006	Pemeliharaan Peralatan dan Mesin Lainnya												
						Jumlah Peralatan dan Mesin Lainnya yang Dipelihara	6 Unit	0,00	Kab. Sumedang, Paseh, Semua Kel/Desa	PENDAPATAN ASLI DAERAH (PAD)	-	Penguatan Tata Kelola Pemerintahan	Aparatur Kec Paseh	15.000.000,00	KECAMATAN PASEH		
7	01	01	2.09	0009	Pemeliharaan/Rehabilitasi Gedung Kantor dan Bangunan Lainnya												
						Jumlah Gedung Kantor dan Bangunan Lainnya yang Dipelihara/Direhabilitasi	1 Unit	0,00	Kab. Sumedang, Paseh, Semua Kel/Desa	PENDAPATAN ASLI DAERAH (PAD)	-	Penguatan Tata Kelola Pemerintahan	Aparatur Kec Paseh	243.000.000,00	KECAMATAN PASEH		
7	01	01	2.09	0010	Pemeliharaan/Rehabilitasi Sarana dan Prasarana Gedung Kantor atau Bangunan Lainnya												
						Jumlah Sarana dan Prasarana Gedung Kantor atau Bangunan Lainnya yang Dipelihara/Direhabilitasi	1 Unit	0,00	Kab. Sumedang, Paseh, Semua Kel/Desa	PENDAPATAN ASLI DAERAH (PAD)	-	Penguatan Tata Kelola Pemerintahan	Aparatur Kec Paseh	220.000.000,00	KECAMATAN PASEH		
318	7	01	02		PROGRAM PENYELENGGARAAN PEMERINTAHAN DAN PELAYANAN PUBLIK	Persentase Masyarakat yang diberikan layanan di Kecamatan	100 Persen	540.500.000,00						-	717.000.000,00		
7	01	02	2.01		Koordinasi Penyelenggaraan Kegiatan Pemerintahan di Tingkat Kecamatan	Persentase Koordinasi Penyelenggaraan Kegiatan Pemerintahan di Tingkat Kecamatan	100 Persen	36.000.000,00				Penguatan Tata Kelola Pemerintahan	Aparatur Pemkec, Apartur Pemdes, Unsur TNI-Polri, Unsur UPT, Masyarakat	-	40.000.000,00		
7	01	02	2.01	0001	Koordinasi/Sinergi Perencanaan dan Pelaksanaan Kegiatan Pemerintahan dengan Perangkat Daerah dan Instansi Vertikal Terkait												
						Jumlah Laporan Koordinasi/Sinergi Perencanaan dan Pelaksanaan Kegiatan Pemerintahan dengan Perangkat Daerah dan Instansi Vertikal Terkait	12 Laporan	18.000.000,00	Kab. Sumedang, Paseh, Semua Kel/Desa	DANA ALOKASI UMUM (DAU)	-	Penguatan Tata Kelola Pemerintahan	Aparatur Pemkec, Apartur Pemdes, Unsur TNI-Polri, Unsur UPT, Masyarakat	20.000.000,00	KECAMATAN PASEH		
7	01	02	2.01	0002	Peningkatan Efektifitas Kegiatan Pemerintahan di Tingkat Kecamatan												
						Jumlah Dokumen Peningkatan Efektifitas Kegiatan Pemerintahan di Tingkat Kecamatan	1 Dokumen	18.000.000,00	Kab. Sumedang, Paseh, Semua Kel/Desa	DANA ALOKASI UMUM (DAU)	-	Penguatan Tata Kelola Pemerintahan	Aparatur Pemkec, Apartur Pemdes, Unsur TNI-Polri, Unsur UPT, Masyarakat	20.000.000,00	KECAMATAN PASEH		
7	01	02	2.02		Penyelenggaraan Urusan Pemerintahan yang Tidak Dilaksanakan oleh Unit Kerja Perangkat Daerah yang Ada di Kecamatan	Persentase Penyelenggaraan Urusan Pemerintahan yang Tidak Dilaksanakan oleh Unit Kerja Perangkat Daerah yang ada di Kecamatan	100 Persen	44.000.000,00				Penguatan Tata Kelola Pemerintahan	Masyarakat di Kecamatan Paseh	-	50.000.000,00		
7	01	02	2.02	0003	Peningkatan Efektifitas Pelaksanaan Pelayanan kepada Masyarakat di Wilayah Kecamatan												

No	Kode					Urusan / Bidang Urusan / Program / Kegiatan / Sub Kegiatan	Indikator Program / Kegiatan / Sub Kegiatan	Capaian Kinerja Dan Kerangka Pendanaan						Kelompok Sasaran	Prakiraan Maju Rencana Tahun 2027		Perangkat Daerah Penanggung Jawab
								Target 2026	Pagu Indikatif (Rp)	Lokasi	Sumber Dana	Prioritas			Target	Pagu Indikatif (Rp)	
												Nasional	Daerah				
						Jumlah Laporan Peningkatan Efektifitas Pelaksanaan Pelayanan kepada Masyarakat di Wilayah Kecamatan	3 Laporan	44.000.000,00	Kab. Sumedang, Paseh, Semua Kel/Desa	DANA ALOKASI UMUM (DAU)	-	Penguatan Tata Kelola Pemerintahan	Masyarakat di Kecamatan Paseh		50.000.000,00	KECAMATAN PASEH	
7	01	02	2.04		Pelaksanaan Urusan Pemerintahan yang Dilimpahkan kepada Camat	Persentase urusan pemerintahan yang dilimpahkan kepada Camat	100 Persen	460.500.000,00			-	Penguatan Tata Kelola Pemerintahan	Masyarakat di Kecamatan Paseh	-	627.000.000,00		
7	01	02	2.04	0002	Pelaksanaan Urusan Pemerintahan yang terkait dengan Nonperizinan												
						Jumlah Laporan Pelaksanaan Nonperizinan pada Urusan Pemerintahan	1 Laporan	0,00	Kab. Sumedang, Paseh, Semua Kel/Desa	DANA ALOKASI UMUM (DAU)	-	Penguatan Tata Kelola Pemerintahan	Masyarakat di Kecamatan Paseh		27.000.000,00	KECAMATAN PASEH	
7	01	02	2.04	0003	Pelaksanaan Urusan Pemerintahan yang Terkait dengan Kewenangan Lain yang Dilimpahkan												
						Jumlah Laporan Pelaksanaan Kewenangan Lain yang Dilimpahkan	3 Laporan	460.500.000,00	Kab. Sumedang, Paseh, Semua Kel/Desa	DANA ALOKASI UMUM (DAU), INSENTIF FISKAL UNTUK PENGHARGAAN KINERJA TAHUN SEBELUMNYA	-	Penguatan Tata Kelola Pemerintahan	Masyarakat di Kecamatan Paseh		600.000.000,00	KECAMATAN PASEH	
319	7	01	03		PROGRAM PEMBERDAYAAN MASYARAKAT DESA DAN KELURAHAN	Persentase Lembaga Kemasyarakatan yang Aktif	100 Persen	160.000.000,00			-			-	222.500.000,00		
7	01	03	2.01		Koordinasi Kegiatan Pemberdayaan Desa	Persentase Koordinasi Kegiatan Pemberdayaan Desa	100 Persen	80.000.000,00			-	Penguatan Tata Kelola Pemerintahan	Lembaga Masyarakat an	-	110.000.000,00		
7	01	03	2.01	0001	Peningkatan Partisipasi Masyarakat dalam Forum Musyawarah Perencanaan Pembangunan di Desa												
						Jumlah Lembaga Kemasyarakatan yang Berpartisipasi dalam Forum Musyawarah Perencanaan Pembangunan di Desa	5 Lembaga Kemasyarakatan	0,00	Kab. Sumedang, Paseh, Semua Kel/Desa	DANA ALOKASI UMUM (DAU)	-	Penguatan Tata Kelola Pemerintahan	Lembaga Masyarakat an		25.000.000,00	KECAMATAN PASEH	
7	01	03	2.01	0003	Peningkatan Efektifitas Kegiatan Pemberdayaan Masyarakat di Wilayah Kecamatan												
						Jumlah Laporan Peningkatan Efektivitas Kegiatan Pemberdayaan Masyarakat di Wilayah Kecamatan	2 Laporan	80.000.000,00	Kab. Sumedang, Paseh, Semua Kel/Desa	DANA ALOKASI UMUM (DAU)	-	Penguatan Tata Kelola Pemerintahan	Lembaga Masyarakat an		85.000.000,00	KECAMATAN PASEH	
7	01	03	2.03		Pemberdayaan Lembaga Kemasyarakatan Tingkat Kecamatan	Persentase Lembaga Kemasyarakatan yang Diberdayakan	100 Persen	80.000.000,00			-	Penguatan Tata Kelola Pemerintahan	Lembaga Masyarakat an	-	112.500.000,00		
7	01	03	2.03	0001	Penyelenggaraan Lembaga Kemasyarakatan												
						Jumlah Lembaga Kemasyarakatan yang Diselenggarakan	2 Lembaga Kemasyarakatan	25.000.000,00	Kab. Sumedang, Paseh, Semua Kel/Desa	DANA ALOKASI UMUM (DAU)	-	Penguatan Tata Kelola Pemerintahan	Lembaga Masyarakat an		27.500.000,00	KECAMATAN PASEH	
7	01	03	2.03	0002	Peningkatan Kapasitas Lembaga Kemasyarakatan												
						Jumlah Lembaga Kemasyarakatan yang Ditingkatkan Kapasitasnya	4 Lembaga Kemasyarakatan	20.000.000,00	Kab. Sumedang, Paseh, Semua Kel/Desa	DANA ALOKASI UMUM (DAU)	-	Penguatan Tata Kelola Pemerintahan	Lembaga Masyarakat an		45.000.000,00	KECAMATAN PASEH	
7	01	03	2.03	0004	Fasilitasi Pengembangan Usaha Ekonomi Masyarakat												
						Jumlah Laporan Fasilitasi Pengembangan Usaha Ekonomi Masyarakat	3 Laporan	35.000.000,00	Kab. Sumedang, Paseh, Semua Kel/Desa	DANA ALOKASI UMUM (DAU)	-	Penguatan Tata Kelola Pemerintahan	Lembaga Masyarakat an		40.000.000,00	KECAMATAN PASEH	

No	Kode					Urusan / Bidang Urusan / Program / Kegiatan / Sub Kegiatan	Indikator Program / Kegiatan / Sub Kegiatan	Capaian Kinerja Dan Kerangka Pendanaan					Kelompok Sasaran	Prakiraan Maju Rencana Tahun 2027		Perangkat Daerah Penanggung Jawab	
								Target 2026	Pagu Indikatif (Rp)	Lokasi	Sumber Dana	Prioritas		Target	Pagu Indikatif (Rp)		
												Nasional					Daerah
320	7	01	04			PROGRAM KOORDINASI KETENTRAMAN DAN KETERTIBAN UMUM	Persentase Gangguan Ketentraman dan Ketertiban Umum yang diselesaikan	100 Persen	30.000.000,00						-	50.000.000,00	
	7	01	04	2.01		Koordinasi Upaya Penyelenggaraan Ketenteraman dan Ketertiban Umum	Persentase Koordinasi dalam Upaya Penyelenggaraan Ketentraman dan Ketertiban Umum	100 Persen	30.000.000,00				Penguatan Tata Kelola Pemerintahan	Petugas Ketentraman dan Ketertiban Umum	-	50.000.000,00	
	7	01	04	2.01	0001	Sinergitas dengan Kepolisian Negara Republik Indonesia, Tentara Nasional Indonesia dan Instansi Vertikal di Wilayah Kecamatan											
							Jumlah Laporan Hasil Sinergitas dengan Kepolisian Negara Republik Indonesia, Tentara Nasional Indonesia dan Instansi Vertikal di Wilayah Kecamatan	2 Laporan	30.000.000,00	Kab. Sumedang, Paseh, Semua Kel/Desa	DANA ALOKASI UMUM (DAU)	-	Penguatan Tata Kelola Pemerintahan	Petugas Ketentraman dan Ketertiban Umum		50.000.000,00	KECAMATAN PASEH
321	7	01	05			PROGRAM PENYELENGGARAAN URUSAN PEMERINTAHAN UMUM	Persentase Permasalahan/ Pengaduan/Konflik Sosial yang Ditangani	100 Persen	33.000.000,00						-	37.000.000,00	
	7	01	05	2.01		Penyelenggaraan Urusan Pemerintahan Umum Sesuai Penugasan Kepala Daerah	Persentase Penyelenggaraan Urusan Pemerintahan Umum sesuai Penugasan Kepala Daerah yang Terasilitasi	100 Persen	33.000.000,00				Penguatan Tata Kelola Pemerintahan	Aparatur Pemkec, Apartur Pemdes, Unsur TNI-Polri, Unsur UPT, Masvarakt	-	37.000.000,00	
	7	01	05	2.01	0008	Pelaksanaan Tugas Forum Koordinasi Pimpinan di Kecamatan											
							Jumlah Dokumen Tugas Forum Koordinasi Pimpinan di Kecamatan	6 Dokumen	33.000.000,00	Kab. Sumedang, Paseh, Semua Kel/Desa	DANA ALOKASI UMUM (DAU)	-	Penguatan Tata Kelola Pemerintahan	Aparatur Pemkec, Apartur Pemdes, Unsur TNI-Polri, Unsur UPT, Masyarakat		37.000.000,00	KECAMATAN PASEH
322	7	01	06			PROGRAM PEMBINAAN DAN PENGAWASAN PEMERINTAHAN DESA	Persentase Desa dengan Nilai SAKIP Desa Minimal Berkategori Baik	100 Persen	117.000.000,00						-	194.190.000,00	
	7	01	06	2.01		Fasilitasi, Rekomendasi dan Koordinasi Pembinaan dan Pengawasan Pemerintahan Desa	Persentase Pelaksanaan Fasilitasi, Rekomendasi dan Koordinasi Pembinaan dan Pengawasan Pemerintahan Desa	100 Persen	117.000.000,00				Penguatan Tata Kelola Pemerintahan	Pemerintah Desa, BPD, Lembaga Masyarakat an Desa	-	194.190.000,00	
	7	01	06	2.01	0002	Fasilitasi Administrasi Tata Pemerintahan Desa											
							Jumlah Dokumen yang Difasilitasi dalam rangka Administrasi Tata Pemerintahan Desa	2 Dokumen	25.000.000,00	Kab. Sumedang, Paseh, Semua Kel/Desa	DANA ALOKASI UMUM (DAU)	-	Penguatan Tata Kelola Pemerintahan	Pemerintah Desa, BPD, Lembaga Masyarakat an Desa		40.000.000,00	KECAMATAN PASEH
	7	01	06	2.01	0003	Fasilitasi Pengelolaan Keuangan Desa dan Pendayagunaan Aset Desa											
							Jumlah Dokumen yang Difasilitasi dalam rangka Pengelolaan Keuangan Desa dan Pendayagunaan Aset Desa	4 Dokumen	25.000.000,00	Kab. Sumedang, Paseh, Semua Kel/Desa	DANA ALOKASI UMUM (DAU)	-	Penguatan Tata Kelola Pemerintahan	Pemerintah Desa, BPD, Lembaga Masyarakat an Desa		30.000.000,00	KECAMATAN PASEH
	7	01	06	2.01	0006	Fasilitasi Pelaksanaan Pemilihan Kepala Desa											

No	Kode					Urusan / Bidang Urusan / Program / Kegiatan / Sub Kegiatan	Indikator Program / Kegiatan / Sub Kegiatan	Capaian Kinerja Dan Kerangka Pendanaan					Kelompok Sasaran	Prakiraan Maju Rencana Tahun 2027		Perangkat Daerah Penanggung Jawab	
								Target 2026	Pagu Indikatif (Rp)	Lokasi	Sumber Dana	Prioritas		Target	Pagu Indikatif (Rp)		
												Nasional					Daerah
						Jumlah Dokumen Fasilitasi dalam rangka Pelaksanaan Pemilihan Kepala Desa	2 Dokumen	22.000.000,00	Kab. Sumedang, Paseh, Semua Kel/Desa	DANA ALOKASI UMUM (DAU)	-	Penguatan Tata Kelola Pemerintahan	Pemerintah Desa, BPD, Lembaga Kemasyarakatan Desa	24.200.000,00	KECAMATAN PASEH		
7	01	06	2.01	0007	Fasilitasi Pelaksanaan Tugas dan Fungsi Badan Permusyawaratan Desa												
						Jumlah Dokumen Fasilitasi dalam rangka Pelaksanaan Tugas dan Fungsi Badan Permusyawaratan Desa	1 Dokumen	15.000.000,00	Kab. Sumedang, Paseh, Semua Kel/Desa	DANA ALOKASI UMUM (DAU)	-	Penguatan Tata Kelola Pemerintahan	Pemerintah Desa, BPD, Lembaga Kemasyarakatan Desa	24.200.000,00	KECAMATAN PASEH		
7	01	06	2.01	0009	Fasilitasi Sinkronisasi Perencanaan Pembangunan Daerah dengan Pembangunan Desa												
						Jumlah Dokumen Sinkronisasi Perencanaan Pembangunan Daerah dengan Pembangunan Desa	2 Dokumen	15.000.000,00	Kab. Sumedang, Paseh, Semua Kel/Desa	DANA ALOKASI UMUM (DAU)	-	Penguatan Tata Kelola Pemerintahan	Pemerintah Desa, BPD, Lembaga Kemasyarakatan Desa	16.500.000,00	KECAMATAN PASEH		
7	01	06	2.01	0012	Fasilitasi Pelaksanaan Tugas, Fungsi, dan Kewajiban Lembaga Kemasyarakatan												
						Jumlah Dokumen Fasilitasi dalam rangka Pelaksanaan Tugas, Fungsi, dan Kewajiban Lembaga Kemasyarakatan	4 Dokumen	0,00	Kab. Sumedang, Paseh, Semua Kel/Desa	DANA ALOKASI UMUM (DAU)	-	Penguatan Tata Kelola Pemerintahan	Pemerintah Desa, BPD, Lembaga Kemasyarakatan Desa	24.200.000,00	KECAMATAN PASEH		
7	01	06	2.01	0017	Koordinasi Pendampingan Desa di Wilayahnya												
						Jumlah Laporan Hasil Koordinasi Pendampingan Desa di Wilayahnya	10 Laporan	15.000.000,00	Kab. Sumedang, Paseh, Semua Kel/Desa	DANA ALOKASI UMUM (DAU)	-	Penguatan Tata Kelola Pemerintahan	Pemerintah Desa, BPD, Lembaga Kemasyarakatan Desa	35.090.000,00	KECAMATAN PASEH		
					Kecamatan Surian			3.604.270.298,00						4.654.893.798,00			
7					UNSUR KEWILAYAHAN			3.604.270.298,00						4.654.893.798,00			
7	01				KECAMATAN			3.604.270.298,00						4.654.893.798,00			
323	7	01	01		PROGRAM PENUNJANG URUSAN PEMERINTAHAN DAERAH KABUPATEN/KOTA	Nilai SAKIP Perangkat Daerah	86,80 Nilai	2.646.770.298,00						-	3.564.393.798,00		
7	01	01	2.01		Perencanaan, Penganggaran, dan Evaluasi Kinerja Perangkat Daerah	Jumlah Dokumen Perencanaan, Penganggaran, dan Evaluasi Kinerja Perangkat Daerah	11 Dokumen	78.000.000,00			Membangun dari desa dan dari bawah untuk pertumbuhan ekonomi, pemerataan ekonomi dan pemberantasan kemiskinan.	Penguatan Tata Kelola Pemerintahan	Aparatur Kecamatan Surian	-	272.000.000,00		
7	01	01	2.01	0001	Penyusunan Dokumen Perencanaan Perangkat Daerah												
						Jumlah Dokumen Perencanaan Perangkat Daerah	2 Dokumen	4.000.000,00	Kab. Sumedang, Surian, Semua Kel/Desa	PENDAPATAN ASLI DAERAH (PAD)	Membangun dari desa dan dari bawah untuk pertumbuhan ekonomi, pemerataan ekonomi dan pemberantasan kemiskinan.	Penguatan Tata Kelola Pemerintahan	Aparatur Kecamatan Surian	20.000.000,00	KECAMATAN SURIAN		
7	01	01	2.01	0002	Koordinasi dan Penyusunan Dokumen RKA-SKPD												
						Jumlah Dokumen RKA-SKPD dan Laporan Hasil Koordinasi Penyusunan Dokumen RKA-SKPD	1 Dokumen	2.000.000,00	Kab. Sumedang, Surian, Semua Kel/Desa	PENDAPATAN ASLI DAERAH (PAD)	Membangun dari desa dan dari bawah untuk pertumbuhan ekonomi, pemerataan ekonomi dan pemberantasan kemiskinan.	Penguatan Tata Kelola Pemerintahan	Aparatur Kecamatan Surian	10.000.000,00	KECAMATAN SURIAN		
7	01	01	2.01	0003	Koordinasi dan Penyusunan Dokumen Perubahan RKA-SKPD												
						Jumlah Dokumen Perubahan RKA-SKPD dan Laporan Hasil Koordinasi Penyusunan Dokumen Perubahan RKA-SKPD	1 Dokumen	2.000.000,00	Kab. Sumedang, Surian, Semua Kel/Desa	PENDAPATAN ASLI DAERAH (PAD)	Membangun dari desa dan dari bawah untuk pertumbuhan ekonomi, pemerataan ekonomi dan pemberantasan kemiskinan.	Penguatan Tata Kelola Pemerintahan	Aparatur Kecamatan Surian	10.000.000,00	KECAMATAN SURIAN		

No	Kode					Urusan / Bidang Urusan / Program / Kegiatan / Sub Kegiatan	Indikator Program / Kegiatan / Sub Kegiatan	Capaian Kinerja Dan Kerangka Pendanaan					Kelompok Sasaran	Prakiraan Maju Rencana Tahun 2027		Perangkat Daerah Penanggung Jawab	
								Target 2026	Pagu Indikatif (Rp)	Lokasi	Sumber Dana	Prioritas		Target	Pagu Indikatif (Rp)		
												Nasional					Daerah
7	01	01	2.01	0004	Koordinasi dan Penyusunan DPA-SKPD												
					Jumlah Dokumen DPA-SKPD dan Laporan Hasil Koordinasi Penyusunan Dokumen DPA-SKPD	1 Dokumen	2.000.000,00	Kab. Sumedang, Surian, Semua Kel/Desa	PENDAPATAN ASLI DAERAH (PAD)	Membangun dari desa dan dari bawah untuk pertumbuhan ekonomi, pemerataan ekonomi dan pemberantasan kemiskinan.	Penguatan Tata Kelola Pemerintahan	Aparatur Kecamatan Surian		10.000.000,00	KECAMATAN SURIAN		
7	01	01	2.01	0005	Koordinasi dan Penyusunan Perubahan DPA- SKPD												
					Jumlah Dokumen Perubahan DPA-SKPD dan Laporan Hasil Koordinasi Penyusunan Dokumen Perubahan DPA-SKPD	1 Dokumen	2.000.000,00	Kab. Sumedang, Surian, Semua Kel/Desa	PENDAPATAN ASLI DAERAH (PAD)	Membangun dari desa dan dari bawah untuk pertumbuhan ekonomi, pemerataan ekonomi dan pemberantasan kemiskinan.	Penguatan Tata Kelola Pemerintahan	Aparatur Kecamatan Surian		10.000.000,00	KECAMATAN SURIAN		
7	01	01	2.01	0006	Koordinasi dan Penyusunan Laporan Capaian Kinerja dan Ikhtisar Realisasi Kinerja SKPD												
					Jumlah Laporan Capaian Kinerja dan Ikhtisar Realisasi Kinerja SKPD dan Laporan Hasil Koordinasi Penyusunan Laporan Capaian Kinerja dan Ikhtisar Realisasi Kinerja SKPD	10 Laporan	20.000.000,00	Kab. Sumedang, Surian, Semua Kel/Desa	PENDAPATAN ASLI DAERAH (PAD)	Membangun dari desa dan dari bawah untuk pertumbuhan ekonomi, pemerataan ekonomi dan pemberantasan kemiskinan.	Penguatan Tata Kelola Pemerintahan	Aparatur Kecamatan Surian		112.000.000,00	KECAMATAN SURIAN		
7	01	01	2.01	0007	Evaluasi Kinerja Perangkat Daerah												
					Jumlah Laporan Evaluasi Kinerja Perangkat Daerah	4 Laporan	2.000.000,00	Kab. Sumedang, Surian, Semua Kel/Desa	PENDAPATAN ASLI DAERAH (PAD)	Membangun dari desa dan dari bawah untuk pertumbuhan ekonomi, pemerataan ekonomi dan pemberantasan kemiskinan.	Penguatan Tata Kelola Pemerintahan	Aparatur Kecamatan Surian		5.000.000,00	KECAMATAN SURIAN		
7	01	01	2.01	0009	Pelaksanaan Pengumpulan Data Statistik Sektoral Daerah												
					Jumlah Data Statistik Sektoral Daerah yang Telah Dikumpulkan dan Diperiksa Lingkup Perangkat Daerah	1 Data	2.000.000,00	Kab. Sumedang, Surian, Semua Kel/Desa	PENDAPATAN ASLI DAERAH (PAD)	Membangun dari desa dan dari bawah untuk pertumbuhan ekonomi, pemerataan ekonomi dan pemberantasan kemiskinan.	Penguatan Tata Kelola Pemerintahan	Aparatur Kecamatan Surian		5.000.000,00	KECAMATAN SURIAN		
7	01	01	2.01	0010	Pelaksanaan Forum Perangkat Daerah Berdasarkan Bidang Urusan yang Diampu dalam Rangka Penyusunan Dokumen Perencanaan Perangkat Daerah												
					Jumlah Berita Acara Hasil Forum Perangkat Daerah Berdasarkan Bidang Urusan yang Diampu dalam Rangka Penyusunan Dokumen Perencanaan Perangkat Daerah	2 Berita Acara	30.000.000,00	Kab. Sumedang, Surian, Semua Kel/Desa	PENDAPATAN ASLI DAERAH (PAD)	Membangun dari desa dan dari bawah untuk pertumbuhan ekonomi, pemerataan ekonomi dan pemberantasan kemiskinan.	Penguatan Tata Kelola Pemerintahan	Aparatur Kecamatan Surian		60.000.000,00	KECAMATAN SURIAN		
7	01	01	2.01	0011	Penyusunan Dokumen Perencanaan Urusan Selain Renstra PD dan Renja PD												
					Jumlah Dokumen Perencanaan Urusan Selain Renstra PD dan Renja PD yang disusun	6 Dokumen	12.000.000,00	Kab. Sumedang, Surian, Semua Kel/Desa	PENDAPATAN ASLI DAERAH (PAD)	Membangun dari desa dan dari bawah untuk pertumbuhan ekonomi, pemerataan ekonomi dan pemberantasan kemiskinan.	Penguatan Tata Kelola Pemerintahan	Aparatur Kecamatan Surian		30.000.000,00	KECAMATAN SURIAN		
7	01	01	2.02		Administrasi Keuangan Perangkat Daerah	Jumlah Dokumen Administarsi Keuangan Perangkat Daerah	4 Dokumen	2.034.893.798,00		Membangun dari desa dan dari bawah untuk pertumbuhan ekonomi, pemerataan ekonomi dan pemberantasan kemiskinan.	Penguatan Tata Kelola Pemerintahan	Aparatur Kecamatan Surian	-	2.065.893.798,00			
7	01	01	2.02	0001	Penyediaan Gaji dan Tunjangan ASN												

No	Kode					Urusan / Bidang Urusan / Program / Kegiatan / Sub Kegiatan	Indikator Program / Kegiatan / Sub Kegiatan	Capaian Kinerja Dan Kerangka Pendanaan						Kelompok Sasaran	Prakiraan Maju Rencana Tahun 2027		Perangkat Daerah Penanggung Jawab
								Target 2026	Pagu Indikatif (Rp)	Lokasi	Sumber Dana	Prioritas			Target	Pagu Indikatif (Rp)	
												Nasional	Daerah				
						Jumlah Orang yang Menerima Gaji dan Tunjangan ASN	13 Orang/bulan	2.025.893.798,00	Kab. Sumedang, Surian, Semua Kel/Desa	PENDAPATAN ASLI DAERAH (PAD), DANA ALOKASI UMUM (DAU)	Membangun dari desa dan dari bawah untuk pertumbuhan ekonomi, pemerataan ekonomi dan pemberantasan kemiskinan.	Penguatan Tata Kelola Pemerintahan	Aparatur Kecamatan Surian		2.025.893.798,00	KECAMATAN SURIAN	
7	01	01	2.02	0003	Pelaksanaan Penatausahaan dan												
						Jumlah Dokumen Penatausahaan dan Pengujian/Verifikasi Keuangan SKPD	12 Dokumen	2.000.000,00	Kab. Sumedang, Surian, Semua Kel/Desa	PENDAPATAN ASLI DAERAH (PAD)	Membangun dari desa dan dari bawah untuk pertumbuhan ekonomi, pemerataan ekonomi dan pemberantasan kemiskinan.	Penguatan Tata Kelola Pemerintahan	Aparatur Kecamatan Surian		10.000.000,00	KECAMATAN SURIAN	
7	01	01	2.02	0005	Koordinasi dan Penyusunan Laporan Keuangan Akhir Tahun SKPD												
						Jumlah Laporan Keuangan Akhir Tahun SKPD dan Laporan Hasil Koordinasi Penyusunan Laporan Keuangan Akhir Tahun SKPD	1 Laporan	2.000.000,00	Kab. Sumedang, Surian, Semua Kel/Desa	PENDAPATAN ASLI DAERAH (PAD)	Membangun dari desa dan dari bawah untuk pertumbuhan ekonomi, pemerataan ekonomi dan pemberantasan kemiskinan.	Penguatan Tata Kelola Pemerintahan	Aparatur Kecamatan Surian		10.000.000,00	KECAMATAN SURIAN	
7	01	01	2.02	0007	Koordinasi dan Penyusunan Laporan Keuangan Bulanan/ Triwulanan/ Semesteran SKPD												
						Jumlah Laporan Keuangan Bulanan/ Triwulanan/ Semesteran SKPD dan Laporan Koordinasi Penyusunan Laporan Keuangan Bulanan/Triwulanan/ Semesteran SKPD	12 Laporan	5.000.000,00	Kab. Sumedang, Surian, Semua Kel/Desa	PENDAPATAN ASLI DAERAH (PAD)	Membangun dari desa dan dari bawah untuk pertumbuhan ekonomi, pemerataan ekonomi dan pemberantasan kemiskinan.	Penguatan Tata Kelola Pemerintahan	Aparatur Kecamatan Surian		20.000.000,00	KECAMATAN SURIAN	
7	01	01	2.03		Administrasi Barang Milik Daerah pada Perangkat Daerah	Jumlah Laporan Administrasi Barang Milik Daerah pada Perangkat Daerah	3 Laporan	6.000.000,00			Membangun dari desa dan dari bawah untuk pertumbuhan ekonomi, pemerataan ekonomi dan pemberantasan kemiskinan.	Penguatan Tata Kelola Pemerintahan	Aparatur Kecamatan Surian	-	30.000.000,00		
7	01	01	2.03	0001	Penyusunan Perencanaan Kebutuhan Barang Milik Daerah SKPD												
						Jumlah Rencana Kebutuhan Barang Milik Daerah SKPD	2 Dokumen	2.000.000,00	Kab. Sumedang, Surian, Semua Kel/Desa	PENDAPATAN ASLI DAERAH (PAD)	Membangun dari desa dan dari bawah untuk pertumbuhan ekonomi, pemerataan ekonomi dan pemberantasan kemiskinan.	Penguatan Tata Kelola Pemerintahan	Aparatur Kecamatan Surian		10.000.000,00	KECAMATAN SURIAN	
7	01	01	2.03	0005	Rekonsiliasi dan Penyusunan Laporan Barang Milik Daerah pada SKPD												
						Jumlah Laporan Rekonsiliasi dan Penyusunan Laporan Barang Milik Daerah pada SKPD	12 Laporan	2.000.000,00	Kab. Sumedang, Surian, Semua Kel/Desa	PENDAPATAN ASLI DAERAH (PAD)	Membangun dari desa dan dari bawah untuk pertumbuhan ekonomi, pemerataan ekonomi dan pemberantasan kemiskinan.	Penguatan Tata Kelola Pemerintahan	Aparatur Kecamatan Surian		10.000.000,00	KECAMATAN SURIAN	
7	01	01	2.03	0006	Penatausahaan Barang Milik Daerah pada SKPD												
						Jumlah Laporan Penatausahaan Barang Milik Daerah pada SKPD	4 Laporan	2.000.000,00	Kab. Sumedang, Surian, Semua Kel/Desa	PENDAPATAN ASLI DAERAH (PAD)	Membangun dari desa dan dari bawah untuk pertumbuhan ekonomi, pemerataan ekonomi dan pemberantasan kemiskinan.	Penguatan Tata Kelola Pemerintahan	Aparatur Kecamatan Surian		10.000.000,00	KECAMATAN SURIAN	
7	01	01	2.05		Administrasi Kepegawaian Perangkat Daerah	Nilai Indeks Profesionalitas ASN Perangkat Daerah	71 Nilai	5.276.800,00			Membangun dari desa dan dari bawah untuk pertumbuhan ekonomi, pemerataan ekonomi dan pemberantasan kemiskinan.	Penguatan Tata Kelola Pemerintahan	Aparatur Kecamatan Surian	-	195.000.000,00		
7	01	01	2.05	0002	Pengadaan Pakaian Dinas beserta Atribut Kelengkapannya												

No	Kode					Urusan / Bidang Urusan / Program / Kegiatan / Sub Kegiatan	Indikator Program / Kegiatan / Sub Kegiatan	Capaian Kinerja Dan Kerangka Pendanaan					Kelompok Sasaran	Prakiraan Maju Rencana Tahun 2027		Perangkat Daerah Penanggung Jawab	
								Target 2026	Pagu Indikatif (Rp)	Lokasi	Sumber Dana	Prioritas		Target	Pagu Indikatif (Rp)		
												Nasional					Daerah
						Jumlah Paket Pakaian Dinas beserta Atribut Kelengkapan	2 Paket	0,00	Kab. Sumedang, Surian, Semua Kel/Desa	PENDAPATAN ASLI DAERAH (PAD)	Membangun dari desa dan dari bawah untuk pertumbuhan ekonomi, pemerataan ekonomi dan pemberantasan kemiskinan.	Penguatan Tata Kelola Pemerintahan	Aparatur Kecamatan Surian		30.000.000,00	KECAMATAN SURIAN	
7	01	01	2.05	0003	Pendataan dan Pengolahan Administrasi Kepegawaian												
						Jumlah Dokumen Pendataan dan Pengolahan Administrasi Kepegawaian	4 Dokumen	2.000.000,00	Kab. Sumedang, Surian, Semua Kel/Desa	PENDAPATAN ASLI DAERAH (PAD)	Membangun dari desa dan dari bawah untuk pertumbuhan ekonomi, pemerataan ekonomi dan pemberantasan kemiskinan.	Penguatan Tata Kelola Pemerintahan	Aparatur Kecamatan Surian		10.000.000,00	KECAMATAN SURIAN	
7	01	01	2.05	0006	Pemulangan Pegawai yang Pensiun												
						Jumlah Pegawai Pensiun yang Dipulangkan	2 Orang	3.276.800,00	Kab. Sumedang, Surian, Semua Kel/Desa	PENDAPATAN ASLI DAERAH (PAD)	Membangun dari desa dan dari bawah untuk pertumbuhan ekonomi, pemerataan ekonomi dan pemberantasan kemiskinan.	Penguatan Tata Kelola Pemerintahan	Aparatur Kecamatan Surian		0,00	KECAMATAN SURIAN	
7	01	01	2.05	0009	Pendidikan dan Pelatihan Pegawai Berdasarkan Tugas dan Fungsi												
						Jumlah Pegawai Berdasarkan Tugas dan Fungsi yang Mengikuti Pendidikan dan Pelatihan	1 Orang	0,00	Kab. Sumedang, Surian, Semua Kel/Desa	PENDAPATAN ASLI DAERAH (PAD)	Membangun dari desa dan dari bawah untuk pertumbuhan ekonomi, pemerataan ekonomi dan pemberantasan kemiskinan.	Penguatan Tata Kelola Pemerintahan	Aparatur Kecamatan Surian		35.000.000,00	KECAMATAN SURIAN	
7	01	01	2.05	0010	Sosialisasi Peraturan Perundang-Undangan												
						Jumlah Orang yang Mengikuti Sosialisasi Peraturan Perundang-Undangan	24 Orang	0,00	Kab. Sumedang, Surian, Semua Kel/Desa	PENDAPATAN ASLI DAERAH (PAD)	Membangun dari desa dan dari bawah untuk pertumbuhan ekonomi, pemerataan ekonomi dan pemberantasan kemiskinan.	Penguatan Tata Kelola Pemerintahan	Aparatur Kecamatan Surian		20.000.000,00	KECAMATAN SURIAN	
7	01	01	2.05	0011	Bimbingan Teknis Implementasi Peraturan Perundang-Undangan												
						Jumlah Orang yang Mengikuti Bimbingan Teknis Implementasi Peraturan Perundang-Undangan	24 Orang	0,00	Kab. Sumedang, Surian, Semua Kel/Desa	PENDAPATAN ASLI DAERAH (PAD)	Membangun dari desa dan dari bawah untuk pertumbuhan ekonomi, pemerataan ekonomi dan pemberantasan kemiskinan.	Penguatan Tata Kelola Pemerintahan	Aparatur Kecamatan Surian		100.000.000,00	KECAMATAN SURIAN	
7	01	01	2.06		Administrasi Umum Perangkat Daerah	Persentase pemenuhan pengelolaan administrasi umum perangkat daerah	100 %	15.000.000,00			Membangun dari desa dan dari bawah untuk pertumbuhan ekonomi, pemerataan ekonomi dan pemberantasan kemiskinan.	Penguatan Tata Kelola Pemerintahan	Aparatur Kecamatan Surian	-	87.500.000,00		
7	01	01	2.06	0002	Penyediaan Peralatan dan Perlengkapan Kantor												
						Jumlah Paket Peralatan dan Perlengkapan Kantor yang Disediakan	1 Paket	2.000.000,00	Kab. Sumedang, Surian, Semua Kel/Desa	PENDAPATAN ASLI DAERAH (PAD)	Membangun dari desa dan dari bawah untuk pertumbuhan ekonomi, pemerataan ekonomi dan pemberantasan kemiskinan.	Penguatan Tata Kelola Pemerintahan	Aparatur Kecamatan Surian		10.000.000,00	KECAMATAN SURIAN	
7	01	01	2.06	0003	Penyediaan Peralatan Rumah Tangga												
						Jumlah Paket Peralatan Rumah Tangga yang Disediakan	1 Paket	2.000.000,00	Kab. Sumedang, Surian, Semua Kel/Desa	PENDAPATAN ASLI DAERAH (PAD)	Membangun dari desa dan dari bawah untuk pertumbuhan ekonomi, pemerataan ekonomi dan pemberantasan kemiskinan.	Penguatan Tata Kelola Pemerintahan	Aparatur Kecamatan Surian		10.000.000,00	KECAMATAN SURIAN	
7	01	01	2.06	0004	Penyediaan Bahan Logistik Kantor												

No	Kode					Urusan / Bidang Urusan / Program / Kegiatan / Sub Kegiatan	Indikator Program / Kegiatan / Sub Kegiatan	Capaian Kinerja Dan Kerangka Pendanaan					Kelompok Sasaran	Prakiraan Maju Rencana Tahun 2027		Perangkat Daerah Penanggung Jawab	
								Target 2026	Pagu Indikatif (Rp)	Lokasi	Sumber Dana	Prioritas		Target	Pagu Indikatif (Rp)		
												Nasional					Daerah
						Jumlah Paket Bahan Logistik Kantor yang Disediakan	2 Paket	2.000.000,00	Kab. Sumedang, Surian, Semua Kel/Desa	PENDAPATAN ASLI DAERAH (PAD)	Membangun dari desa dan dari bawah untuk pertumbuhan ekonomi, pemerataan ekonomi dan pemberantasan kemiskinan.	Penguatan Tata Kelola Pemerintahan	Aparatur Kecamatan Surian		10.000.000,00	KECAMATAN SURIAN	
7	01	01	2.06	0005	Penyediaan Barang Cetak dan Penggandaan												
						Jumlah Paket Barang Cetak dan Penggandaan yang Disediakan	1 Paket	2.000.000,00	Kab. Sumedang, Surian, Semua Kel/Desa	PENDAPATAN ASLI DAERAH (PAD)	Membangun dari desa dan dari bawah untuk pertumbuhan ekonomi, pemerataan ekonomi dan pemberantasan kemiskinan.	Penguatan Tata Kelola Pemerintahan	Aparatur Kecamatan Surian		10.000.000,00	KECAMATAN SURIAN	
7	01	01	2.06	0006	Penyediaan Bahan Bacaan dan Peraturan Perundang-undangan												
						Jumlah Dokumen Bahan Bacaan dan Peraturan Perundang-Undangan yang Disediakan	12 Dokumen	0,00	Kab. Sumedang, Surian, Semua Kel/Desa	PENDAPATAN ASLI DAERAH (PAD)	Membangun dari desa dan dari bawah untuk pertumbuhan ekonomi, pemerataan ekonomi dan pemberantasan kemiskinan.	Penguatan Tata Kelola Pemerintahan	Aparatur Kecamatan Surian		2.500.000,00	KECAMATAN SURIAN	
7	01	01	2.06	0009	Penyelenggaraan Rapat Koordinasi dan Konsultasi SKPD												
						Jumlah Laporan Penyelenggaraan Rapat Koordinasi dan Konsultasi SKPD	12 Laporan	5.000.000,00	Kab. Sumedang, Surian, Semua Kel/Desa	PENDAPATAN ASLI DAERAH (PAD)	Membangun dari desa dan dari bawah untuk pertumbuhan ekonomi, pemerataan ekonomi dan pemberantasan kemiskinan.	Penguatan Tata Kelola Pemerintahan	Aparatur Kecamatan Surian		15.000.000,00	KECAMATAN SURIAN	
7	01	01	2.06	0010	Penatausahaan Arsip Dinamis pada SKPD												
						Jumlah Dokumen Penatausahaan Arsip Dinamis pada SKPD	1 Dokumen	2.000.000,00	Kab. Sumedang, Surian, Semua Kel/Desa	PENDAPATAN ASLI DAERAH (PAD)	Membangun dari desa dan dari bawah untuk pertumbuhan ekonomi, pemerataan ekonomi dan pemberantasan kemiskinan.	Penguatan Tata Kelola Pemerintahan	Aparatur Kecamatan Surian		10.000.000,00	KECAMATAN SURIAN	
7	01	01	2.06	0011	Dukungan Pelaksanaan Sistem Pemerintahan Berbasis Elektronik pada SKPD												
						Jumlah Dokumen Dukungan Pelaksanaan Sistem Pemerintahan Berbasis Elektronik pada SKPD	1 Dokumen	0,00	Kab. Sumedang, Surian, Semua Kel/Desa	PENDAPATAN ASLI DAERAH (PAD)	Membangun dari desa dan dari bawah untuk pertumbuhan ekonomi, pemerataan ekonomi dan pemberantasan kemiskinan.	Penguatan Tata Kelola Pemerintahan	Aparatur Kecamatan Surian		20.000.000,00	KECAMATAN SURIAN	
7	01	01	2.07		Pengadaan Barang Milik Daerah Penunjang Urusan Pemerintah Daerah	Persentase Barang Milik Daerah Penunjang Urusan Pemerintah Daerah yang terpenuhi	100 %	19.999.800,00			Membangun dari desa dan dari bawah untuk pertumbuhan ekonomi, pemerataan ekonomi dan pemberantasan kemiskinan.	Penguatan Tata Kelola Pemerintahan	Aparatur Kecamatan Surian	-	115.000.000,00		
7	01	01	2.07	0002	Pengadaan Kendaraan Dinas Operasional atau Lapangan												
						Jumlah Unit Kendaraan Dinas Operasional atau Lapangan yang Disediakan	2 Unit	0,00	Kab. Sumedang, Surian, Semua Kel/Desa	PENDAPATAN ASLI DAERAH (PAD)	Membangun dari desa dan dari bawah untuk pertumbuhan ekonomi, pemerataan ekonomi dan pemberantasan kemiskinan.	Penguatan Tata Kelola Pemerintahan	Aparatur Kecamatan Surian		50.000.000,00	KECAMATAN SURIAN	
7	01	01	2.07	0005	Pengadaan Mebel												
						Jumlah Paket Mebel yang Disediakan	1 Unit	0,00	Kab. Sumedang, Surian, Semua Kel/Desa	PENDAPATAN ASLI DAERAH (PAD)	Membangun dari desa dan dari bawah untuk pertumbuhan ekonomi, pemerataan ekonomi dan pemberantasan kemiskinan.	Penguatan Tata Kelola Pemerintahan	Aparatur Kecamatan Surian		15.000.000,00	KECAMATAN SURIAN	
7	01	01	2.07	0006	Pengadaan Peralatan dan Mesin Lainnya												

No	Kode					Urusan / Bidang Urusan / Program / Kegiatan / Sub Kegiatan	Indikator Program / Kegiatan / Sub Kegiatan	Capaian Kinerja Dan Kerangka Pendanaan						Kelompok Sasaran	Prakiraan Maju Rencana Tahun 2027		Perangkat Daerah Penanggung Jawab
								Target 2026	Pagu Indikatif (Rp)	Lokasi	Sumber Dana	Prioritas			Target	Pagu Indikatif (Rp)	
												Nasional	Daerah				
						Jumlah Unit Peralatan dan Mesin Lainnya yang Disediakan	1 Unit	19.999.800,00	Kab. Sumedang, Surian, Semua Kel/Desa	PENDAPATAN ASLI DAERAH (PAD)	Membangun dari desa dan dari bawah untuk pertumbuhan ekonomi, pemerataan ekonomi dan pemberantasan kemiskinan.	Penguatan Tata Kelola Pemerintahan	Aparatur Kecamatan Surian		50.000.000,00	KECAMATAN SURIAN	
7	01	01	2.08		Penyediaan Jasa Penunjang Urusan Pemerintahan Daerah	Jumlah Laporan Penyediaan Jasa Penunjang Urusan Pemerintahan Daerah	3 Laporan	395.599.900,00			Membangun dari desa dan dari bawah untuk pertumbuhan ekonomi, pemerataan ekonomi dan pemberantasan kemiskinan.	Penguatan Tata Kelola Pemerintahan	Aparatur Kecamatan Surian	-	424.000.000,00		
7	01	01	2.08	0002	Penyediaan Jasa Komunikasi, Sumber Daya Air dan Listrik	Jumlah Laporan Penyediaan Jasa Komunikasi, Sumber Daya Air dan Listrik yang Disediakan	12 Laporan	15.599.900,00	Kab. Sumedang, Surian, Semua Kel/Desa	PENDAPATAN ASLI DAERAH (PAD)	Membangun dari desa dan dari bawah untuk pertumbuhan ekonomi, pemerataan ekonomi dan pemberantasan kemiskinan.	Penguatan Tata Kelola Pemerintahan	Aparatur Kecamatan Surian		24.000.000,00	KECAMATAN SURIAN	
7	01	01	2.08	0003	Penyediaan Jasa Peralatan dan Perlengkapan Kantor	Jumlah Laporan Penyediaan Jasa Peralatan dan Perlengkapan Kantor yang Disediakan	1 Laporan	0,00	Kab. Sumedang, Surian, Semua Kel/Desa	PENDAPATAN ASLI DAERAH (PAD)	Membangun dari desa dan dari bawah untuk pertumbuhan ekonomi, pemerataan ekonomi dan pemberantasan kemiskinan.	Penguatan Tata Kelola Pemerintahan	Aparatur Kecamatan Surian		10.000.000,00	KECAMATAN SURIAN	
7	01	01	2.08	0004	Penyediaan Jasa Pelayanan Umum Kantor	Jumlah Laporan Penyediaan Jasa Pelayanan Umum Kantor yang Disediakan	12 Laporan	380.000.000,00	Kab. Sumedang, Surian, Semua Kel/Desa	PENDAPATAN ASLI DAERAH (PAD)	Membangun dari desa dan dari bawah untuk pertumbuhan ekonomi, pemerataan ekonomi dan pemberantasan kemiskinan.	Penguatan Tata Kelola Pemerintahan	Aparatur Kecamatan Surian		390.000.000,00	KECAMATAN SURIAN	
7	01	01	2.09		Pemeliharaan Barang Milik Daerah Penunjang Urusan Pemerintahan Daerah	Persentase Barang Milik Daerah Penunjang Urusan Pemerintahan Daerah dalam kondisi baik	100 %	92.000.000,00			Membangun dari desa dan dari bawah untuk pertumbuhan ekonomi, pemerataan ekonomi dan pemberantasan kemiskinan.	Penguatan Tata Kelola Pemerintahan	Aparatur Kecamatan Surian	-	375.000.000,00		
7	01	01	2.09	0002	Penyediaan Jasa Pemeliharaan, Biaya Pemeliharaan, Pajak dan Perizinan Kendaraan Dinas Operasional atau Lapangan	Jumlah Kendaraan Dinas Operasional atau Lapangan yang Dipelihara dan Dibayarkan Pajak dan Perizinannya	10 Unit	90.000.000,00	Kab. Sumedang, Surian, Semua Kel/Desa	PENDAPATAN ASLI DAERAH (PAD)	Membangun dari desa dan dari bawah untuk pertumbuhan ekonomi, pemerataan ekonomi dan pemberantasan kemiskinan.	Penguatan Tata Kelola Pemerintahan	Aparatur Kecamatan Surian		105.000.000,00	KECAMATAN SURIAN	
7	01	01	2.09	0005	Pemeliharaan Mebel	Jumlah Mebel yang Dipelihara	3 Unit	0,00	Kab. Sumedang, Surian, Semua Kel/Desa	PENDAPATAN ASLI DAERAH (PAD)	Membangun dari desa dan dari bawah untuk pertumbuhan ekonomi, pemerataan ekonomi dan pemberantasan kemiskinan.	Penguatan Tata Kelola Pemerintahan	Aparatur Kecamatan Surian		10.000.000,00	KECAMATAN SURIAN	
7	01	01	2.09	0006	Pemeliharaan Peralatan dan Mesin Lainnya	Jumlah Peralatan dan Mesin Lainnya yang Dipelihara	9 Unit	2.000.000,00	Kab. Sumedang, Surian, Semua Kel/Desa	PENDAPATAN ASLI DAERAH (PAD)	Membangun dari desa dan dari bawah untuk pertumbuhan ekonomi, pemerataan ekonomi dan pemberantasan kemiskinan.	Penguatan Tata Kelola Pemerintahan	Aparatur Kecamatan Surian		10.000.000,00	KECAMATAN SURIAN	
7	01	01	2.09	0009	Pemeliharaan/Rehabilitasi Gedung Kantor dan Bangunan Lainnya												

No	Kode					Urusan / Bidang Urusan / Program / Kegiatan / Sub Kegiatan	Indikator Program / Kegiatan / Sub Kegiatan	Capaian Kinerja Dan Kerangka Pendanaan					Kelompok Sasaran	Prakiraan Maju Rencana Tahun 2027		Perangkat Daerah Penanggung Jawab	
								Target 2026	Pagu Indikatif (Rp)	Lokasi	Sumber Dana	Prioritas		Target	Pagu Indikatif (Rp)		
												Nasional					Daerah
						Jumlah Gedung Kantor dan Bangunan Lainnya yang Dipelihara/Direhabilitasi	1 Unit	0,00	Kab. Sumedang, Surian, Semua Kel/Desa	PENDAPATAN ASLI DAERAH (PAD)	Membangun dari desa dan dari bawah untuk pertumbuhan ekonomi, pemerataan ekonomi dan pemberantasan kemiskinan.	Penguatan Tata Kelola Pemerintahan	Aparatur Kecamatan Surian		150.000.000,00	KECAMATAN SURIAN	
7	01	01	2.09	0010	Pemeliharaan/Rehabilitasi Sarana dan Prasarana Gedung Kantor atau Bangunan Lainnya												
						Jumlah Sarana dan Prasarana Gedung Kantor atau Bangunan Lainnya yang Dipelihara/Direhabilitasi	1 Unit	0,00	Kab. Sumedang, Surian, Semua Kel/Desa	PENDAPATAN ASLI DAERAH (PAD)	Membangun dari desa dan dari bawah untuk pertumbuhan ekonomi, pemerataan ekonomi dan pemberantasan kemiskinan.	Penguatan Tata Kelola Pemerintahan	Aparatur Kecamatan Surian		100.000.000,00	KECAMATAN SURIAN	
324	7	01	02		PROGRAM PENYELENGGARAAN PEMERINTAHAN DAN PELAYANAN PUBLIK	Persentase Masyarakat yang diberikan layanan di Kecamatan	100 %	532.500.000,00						-	555.500.000,00		
7	01	02	2.01		Koordinasi Penyelenggaraan Kegiatan Pemerintahan di Tingkat Kecamatan	Persentase Koordinasi Kegiatan Pemerintahan di Tingkat Kecamatan	100 %	24.000.000,00			Membangun dari desa dan dari bawah untuk pertumbuhan ekonomi, pemerataan ekonomi dan pemberantasan kemiskinan.	Penguatan Tata Kelola Pemerintahan	Aparatur dan Masyarakat Kecamatan Surian	-	30.000.000,00		
7	01	02	2.01	0001	Koordinasi/Sinergi Perencanaan dan Pelaksanaan Kegiatan Pemerintahan dengan Perangkat Daerah dan Instansi Vertikal Terkait												
						Jumlah Laporan Koordinasi/Sinergi Perencanaan dan Pelaksanaan Kegiatan Pemerintahan dengan Perangkat Daerah dan Instansi Vertikal Terkait	12 Laporan	14.000.000,00	Kab. Sumedang, Surian, Semua Kel/Desa	DANA ALOKASI UMUM (DAU)	Membangun dari desa dan dari bawah untuk pertumbuhan ekonomi, pemerataan ekonomi dan pemberantasan kemiskinan.	Penguatan Tata Kelola Pemerintahan	Aparatur dan Masyarakat Kecamatan Surian		15.000.000,00	KECAMATAN SURIAN	
7	01	02	2.01	0002	Peningkatan Efektifitas Kegiatan Pemerintahan di Tingkat Kecamatan												
						Jumlah Dokumen Peningkatan Efektifitas Kegiatan Pemerintahan di Tingkat Kecamatan	1 Dokumen	10.000.000,00	Kab. Sumedang, Surian, Semua Kel/Desa	DANA ALOKASI UMUM (DAU)	Membangun dari desa dan dari bawah untuk pertumbuhan ekonomi, pemerataan ekonomi dan pemberantasan kemiskinan.	Penguatan Tata Kelola Pemerintahan	Aparatur dan Masyarakat Kecamatan Surian		15.000.000,00	KECAMATAN SURIAN	
7	01	02	2.02		Penyelenggaraan Urusan Pemerintahan yang Tidak Dilaksanakan oleh Unit Kerja Perangkat Daerah yang Ada di Kecamatan	Persentase Penyelenggaraan Urusan Pemerintahan yang Tidak Dilaksanakan oleh Unit Kerja Perangkat Daerah yang ada di Kecamatan	100 %	10.000.000,00			-	Penguatan Tata Kelola Pemerintahan	Aparatur Kecamatan Surian	-	15.000.000,00		
7	01	02	2.02	0003	Peningkatan Efektifitas Pelaksanaan Pelayanan kepada Masyarakat di Wilayah Kecamatan												
						Jumlah Laporan Peningkatan Efektifitas Pelaksanaan Pelayanan kepada Masyarakat di Wilayah Kecamatan	6 Laporan	10.000.000,00	Kab. Sumedang, Surian, Semua Kel/Desa	DANA ALOKASI UMUM (DAU)	-	Penguatan Tata Kelola Pemerintahan	Aparatur Kecamatan Surian		15.000.000,00	KECAMATAN SURIAN	
7	01	02	2.04		Pelaksanaan Urusan Pemerintahan yang Dilimpahkan kepada Camat	Persentase urusan pemerintahan yang dilimpahkan kepada camat	100 %	498.500.000,00			Membangun dari desa dan dari bawah untuk pertumbuhan ekonomi, pemerataan ekonomi dan pemberantasan kemiskinan.	Penguatan Tata Kelola Pemerintahan	Aparatur dan Masyarakat Kec. Surian	-	510.500.000,00		
7	01	02	2.04	0003	Pelaksanaan Urusan Pemerintahan yang Terkait dengan Kewenangan Lain yang Dilimpahkan												

No	Kode					Urusan / Bidang Urusan / Program / Kegiatan / Sub Kegiatan	Indikator Program / Kegiatan / Sub Kegiatan	Capaian Kinerja Dan Kerangka Pendanaan						Kelompok Sasaran	Prakiraan Maju Rencana Tahun 2027		Perangkat Daerah Penanggung Jawab
								Target 2026	Pagu Indikatif (Rp)	Lokasi	Sumber Dana	Prioritas			Target	Pagu Indikatif (Rp)	
												Nasional	Daerah				
						Jumlah Laporan Pelaksanaan Kewenangan Lain yang Dilimpahkan	12 Laporan	498.500.000,00	Kab. Sumedang, Surian, Semua Kel/Desa	DANA ALOKASI UMUM (DAU), INSENTIF FISKAL UNTUK PENGHARGAAN KINERJA TAHUN SEBELUMNYA	Membangun dari desa dan dari bawah untuk pertumbuhan ekonomi, pemerataan ekonomi dan pemberantasan kemiskinan.	Penguatan Tata Kelola Pemerintahan	Aparatur dan Masyarakat Kec. Surian		510.500.000,00	KECAMATAN SURIAN	
325	7	01	03			PROGRAM PEMBERDAYAAN MASYARAKAT DESA DAN KELURAHAN	Persentase Lembaga Kemasyarakatan yang Aktif	100 %	205.000.000,00					-	235.000.000,00		
	7	01	03	2.01		Koordinasi Kegiatan Pemberdayaan Desa	Persentase Koordinasi Kegiatan Pemberdayaan Desa	100 %	110.000.000,00			Membangun dari desa dan dari bawah untuk pertumbuhan ekonomi, pemerataan ekonomi dan pemberantasan kemiskinan.	Penguatan Tata Kelola Pemerintahan	Aparatur Kecamatan Surian	-	135.000.000,00	
	7	01	03	2.01	0001	Peningkatan Partisipasi Masyarakat dalam Forum Musyawarah Perencanaan Pembangunan di Desa											
						Jumlah Lembaga Kemasyarakatan yang Berpartisipasi dalam Forum Musyawarah Perencanaan Pembangunan di Desa	6 Lembaga Kemasyarakatan	0,00	Kab. Sumedang, Surian, Semua Kel/Desa	DANA ALOKASI UMUM (DAU)	Membangun dari desa dan dari bawah untuk pertumbuhan ekonomi, pemerataan ekonomi dan pemberantasan kemiskinan.	Penguatan Tata Kelola Pemerintahan	Aparatur Kecamatan Surian		15.000.000,00	KECAMATAN SURIAN	
	7	01	03	2.01	0003	Peningkatan Efektifitas Kegiatan Pemberdayaan Masyarakat di Wilayah Kecamatan											
						Jumlah Laporan Peningkatan Efektivitas Kegiatan Pemberdayaan Masyarakat di Wilayah Kecamatan	2 Laporan	110.000.000,00	Kab. Sumedang, Surian, Semua Kel/Desa	DANA ALOKASI UMUM (DAU)	Membangun dari desa dan dari bawah untuk pertumbuhan ekonomi, pemerataan ekonomi dan pemberantasan kemiskinan.	Penguatan Tata Kelola Pemerintahan	Aparatur Kecamatan Surian		120.000.000,00	KECAMATAN SURIAN	
	7	01	03	2.03		Pemberdayaan Lembaga Kemasyarakatan Tingkat Kecamatan	Persentase Lembaga Kemasyarakatan yang Diberdayakan	100 %	95.000.000,00			Membangun dari desa dan dari bawah untuk pertumbuhan ekonomi, pemerataan ekonomi dan pemberantasan kemiskinan.	Penguatan Tata Kelola Pemerintahan	Aparatur dan Masyarakat Kec. Surian	-	100.000.000,00	
	7	01	03	2.03	0001	Penyelenggaraan Lembaga Kemasyarakatan											
						Jumlah Lembaga Kemasyarakatan yang Diselenggarakan	3 Lembaga Kemasyarakatan	65.000.000,00	Kab. Sumedang, Surian, Semua Kel/Desa	DANA ALOKASI UMUM (DAU)	Membangun dari desa dan dari bawah untuk pertumbuhan ekonomi, pemerataan ekonomi dan pemberantasan kemiskinan.	Penguatan Tata Kelola Pemerintahan	Aparatur dan Masyarakat Kec. Surian		60.000.000,00	KECAMATAN SURIAN	
	7	01	03	2.03	0002	Peningkatan Kapasitas Lembaga Kemasyarakatan											
						Jumlah Lembaga Kemasyarakatan yang Ditingkatkan Kapasitasnya	4 Lembaga Kemasyarakatan	10.000.000,00	Kab. Sumedang, Surian, Semua Kel/Desa	DANA ALOKASI UMUM (DAU)	Membangun dari desa dan dari bawah untuk pertumbuhan ekonomi, pemerataan ekonomi dan pemberantasan kemiskinan.	Penguatan Tata Kelola Pemerintahan	Aparatur dan Masyarakat Kec. Surian		20.000.000,00	KECAMATAN SURIAN	
	7	01	03	2.03	0004	Fasilitasi Pengembangan Usaha Ekonomi Masyarakat											
						Jumlah Laporan Fasilitasi Pengembangan Usaha Ekonomi Masyarakat	3 Laporan	20.000.000,00	Kab. Sumedang, Surian, Semua Kel/Desa	DANA ALOKASI UMUM (DAU)	Membangun dari desa dan dari bawah untuk pertumbuhan ekonomi, pemerataan ekonomi dan pemberantasan kemiskinan.	Penguatan Tata Kelola Pemerintahan	Aparatur dan Masyarakat Kec. Surian		20.000.000,00	KECAMATAN SURIAN	
326	7	01	04			PROGRAM KOORDINASI KETENTRAMAN DAN KETERTIBAN UMUM	Persentase Gangguan Ketentraman dan Ketertiban Umum yang diselesaikan	100 %	25.000.000,00					-	25.000.000,00		

No	Kode				Urusan / Bidang Urusan / Program / Kegiatan / Sub Kegiatan	Indikator Program / Kegiatan / Sub Kegiatan	Capaian Kinerja Dan Kerangka Pendanaan					Kelompok Sasaran	Prakiraan Maju Rencana Tahun 2027		Perangkat Daerah Penanggung Jawab	
							Target 2026	Pagu Indikatif (Rp)	Lokasi	Sumber Dana	Prioritas		Target	Pagu Indikatif (Rp)		
											Nasional					Daerah
7	01	04	2.01		Koordinasi Upaya Penyelenggaraan Ketenteraman dan Ketertiban Umum	Persentase Koordinasi dalam Upaya Penyelenggaraan Ketenteraman dan Ketertiban Umum	100 %	25.000.000,00			-	Penguatan Tata Kelola Pemerintahan	Aparatur dan Masyarakat Kec. Surian	-	25.000.000,00	
7	01	04	2.01	0001	Sinergitas dengan Kepolisian Negara Republik Indonesia, Tentara Nasional Indonesia dan Instansi Vertikal di Wilayah Kecamatan											
						Jumlah Laporan Hasil Sinergitas dengan Kepolisian Negara Republik Indonesia, Tentara Nasional Indonesia dan Instansi Vertikal di Wilayah Kecamatan	3 Laporan	25.000.000,00	Kab. Sumedang, Surian, Semua Kel/Desa	DANA ALOKASI UMUM (DAU)	-	Penguatan Tata Kelola Pemerintahan	Aparatur dan Masyarakat Kec. Surian	-	25.000.000,00	KECAMATAN SURIAN
327	7	01	05		PROGRAM PENYELENGGARAAN URUSAN PEMERINTAHAN UMUM	Persentase Permasalahan/ Pengaduan/Konflik Sosial yang Ditangani	100 %	30.000.000,00						-	30.000.000,00	
7	01	05	2.01		Penyelenggaraan Urusan Pemerintahan Umum Sesuai Penugasan Kepala Daerah	Persentase Penyelenggaraan Urusan Pemerintahan Umum sesuai Penugasan Kepala Daerah yang Terfasilitasi	100 %	30.000.000,00			Membangun dari desa dan dari bawah untuk pertumbuhan ekonomi, pemerataan ekonomi dan pemberantasan kemiskinan.	Penguatan Tata Kelola Pemerintahan	Aparatur dan Masyarakat Kec. Surian	-	30.000.000,00	
7	01	05	2.01	0008	Pelaksanaan Tugas Forum Koordinasi Pimpinan di Kecamatan											
						Jumlah Dokumen Tugas Forum Koordinasi Pimpinan di Kecamatan	6 Dokumen	30.000.000,00	Kab. Sumedang, Surian, Semua Kel/Desa	DANA ALOKASI UMUM (DAU)	Membangun dari desa dan dari bawah untuk pertumbuhan ekonomi, pemerataan ekonomi dan pemberantasan kemiskinan.	Penguatan Tata Kelola Pemerintahan	Aparatur dan Masyarakat Kec. Surian	-	30.000.000,00	KECAMATAN SURIAN
328	7	01	06		PROGRAM PEMBINAAN DAN PENGAWASAN PEMERINTAHAN DESA	Persentase Desa dengan Nilai SAKIP Desa Minimal Berkategori Baik	100 %	165.000.000,00						-	245.000.000,00	
7	01	06	2.01		Fasilitasi, Rekomendasi dan Koordinasi Pembinaan dan Pengawasan Pemerintahan Desa	Persentase Pelaksanaan Fasilitasi, Rekomendasi dan Koordinasi Pembinaan dan Pengawasan Pemerintahan Desa	100 %	165.000.000,00			Membangun dari desa dan dari bawah untuk pertumbuhan ekonomi, pemerataan ekonomi dan pemberantasan kemiskinan.	Penguatan Tata Kelola Pemerintahan	Aparatur Kecamatan Surian	-	245.000.000,00	
7	01	06	2.01	0002	Fasilitasi Administrasi Tata Pemerintahan Desa											
						Jumlah Dokumen yang Difasilitasi dalam rangka Administrasi Tata Pemerintahan Desa	2 Dokumen	50.000.000,00	Kab. Sumedang, Surian, Semua Kel/Desa	DANA ALOKASI UMUM (DAU)	Membangun dari desa dan dari bawah untuk pertumbuhan ekonomi, pemerataan ekonomi dan pemberantasan kemiskinan.	Penguatan Tata Kelola Pemerintahan	Aparatur Kecamatan Surian	-	80.000.000,00	KECAMATAN SURIAN
7	01	06	2.01	0003	Fasilitasi Pengelolaan Keuangan Desa dan Pendayagunaan Aset Desa											
						Jumlah Dokumen yang Difasilitasi dalam rangka Pengelolaan Keuangan Desa dan Pendayagunaan Aset Desa	2 Dokumen	20.000.000,00	Kab. Sumedang, Surian, Semua Kel/Desa	DANA ALOKASI UMUM (DAU)	Membangun dari desa dan dari bawah untuk pertumbuhan ekonomi, pemerataan ekonomi dan pemberantasan kemiskinan.	Penguatan Tata Kelola Pemerintahan	Aparatur Kecamatan Surian	-	30.000.000,00	KECAMATAN SURIAN
7	01	06	2.01	0006	Fasilitasi Pelaksanaan Pemilihan Kepala Desa											
						Jumlah Dokumen Fasilitasi dalam rangka Pelaksanaan Pemilihan Kepala Desa	1 Dokumen	30.000.000,00	Kab. Sumedang, Surian, Semua Kel/Desa	DANA ALOKASI UMUM (DAU)	Membangun dari desa dan dari bawah untuk pertumbuhan ekonomi, pemerataan ekonomi dan pemberantasan kemiskinan.	Penguatan Tata Kelola Pemerintahan	Aparatur Kecamatan Surian	-	30.000.000,00	KECAMATAN SURIAN
7	01	06	2.01	0007	Fasilitasi Pelaksanaan Tugas dan Fungsi Badan Permusyawaratan Desa											

No	Kode					Urusan / Bidang Urusan / Program / Kegiatan / Sub Kegiatan	Indikator Program / Kegiatan / Sub Kegiatan	Capaian Kinerja Dan Kerangka Pendanaan					Kelompok Sasaran	Prakiraan Maju Rencana Tahun 2027		Perangkat Daerah Penanggung Jawab	
								Target 2026	Pagu Indikatif (Rp)	Lokasi	Sumber Dana	Prioritas		Target	Pagu Indikatif (Rp)		
												Nasional					Daerah
						Jumlah Dokumen Fasilitasi dalam rangka Pelaksanaan Tugas dan Fungsi Badan Permusyawaratan Desa	1 Dokumen	10.000.000,00	Kab. Sumedang, Surian, Semua Kel/Desa	DANA ALOKASI UMUM (DAU)	Membangun dari desa dan dari bawah untuk pertumbuhan ekonomi, pemerataan ekonomi dan pemberantasan kemiskinan.	Penguatan Tata Kelola Pemerintahan	Aparatur Kecamatan Surian		15.000.000,00	KECAMATAN SURIAN	
7	01	06	2.01	0009	Fasilitasi Sinkronisasi Perencanaan Pembangunan Daerah dengan Pembangunan Desa												
						Jumlah Dokumen Sinkronisasi Perencanaan Pembangunan Daerah dengan Pembangunan Desa	1 Dokumen	10.000.000,00	Kab. Sumedang, Surian, Semua Kel/Desa	DANA ALOKASI UMUM (DAU)	Membangun dari desa dan dari bawah untuk pertumbuhan ekonomi, pemerataan ekonomi dan pemberantasan kemiskinan.	Penguatan Tata Kelola Pemerintahan	Aparatur Kecamatan Surian		15.000.000,00	KECAMATAN SURIAN	
7	01	06	2.01	0012	Fasilitasi Pelaksanaan Tugas, Fungsi, dan Kewajiban Lembaga Kemasyarakatan												
						Jumlah Dokumen Fasilitasi dalam rangka Pelaksanaan Tugas, Fungsi, dan Kewajiban Lembaga Kemasyarakatan	1 Dokumen	10.000.000,00	Kab. Sumedang, Surian, Semua Kel/Desa	DANA ALOKASI UMUM (DAU)	Membangun dari desa dan dari bawah untuk pertumbuhan ekonomi, pemerataan ekonomi dan pemberantasan kemiskinan.	Penguatan Tata Kelola Pemerintahan	Aparatur Kecamatan Surian		15.000.000,00	KECAMATAN SURIAN	
7	01	06	2.01	0017	Koordinasi Pendampingan Desa di Wilayahnya												
						Jumlah Laporan Hasil Koordinasi Pendampingan Desa di Wilayahnya	1 Laporan	35.000.000,00	Kab. Sumedang, Surian, Semua Kel/Desa	DANA ALOKASI UMUM (DAU)	Membangun dari desa dan dari bawah untuk pertumbuhan ekonomi, pemerataan ekonomi dan pemberantasan kemiskinan.	Penguatan Tata Kelola Pemerintahan	Aparatur Kecamatan Surian		60.000.000,00	KECAMATAN SURIAN	
						Kecamatan Buahdua		3.730.630.173,00							4.473.600.673,00		
7					UNSUR KEWILAYAHAN												
7	01				KECAMATAN												
7	01				PROGRAM PENUNJANG URUSAN PEMERINTAHAN DAERAH KABUPATEN/KOTA												
329	7	01	01		Nilai SAKIP Perangkat Daerah	86,00 Nilai	2.852.130.173,00							-	3.506.600.673,00		
7	01	01	2.01		Perencanaan, Penganggaran, dan Evaluasi Kinerja Perangkat Daerah	Jumlah Dokumen Perencanaan, Penganggaran, dan Evaluasi Kinerja Perangkat Daerah	9 Dokumen	54.000.000,00			Membangun dari desa dan dari bawah untuk pertumbuhan ekonomi, pemerataan ekonomi dan pemberantasan kemiskinan.	Penguatan Tata Kelola Pemerintahan	Aparatur Pemerintah Kecamatan	-	158.000.000,00		
7	01	01	2.01	0001	Penyusunan Dokumen Perencanaan Perangkat Daerah												
						Jumlah Dokumen Perencanaan Perangkat Daerah	4 Dokumen	7.000.000,00	Kab. Sumedang, Buahdua, Semua Kel/Desa	PENDAPATAN ASLI DAERAH (PAD)	Membangun dari desa dan dari bawah untuk pertumbuhan ekonomi, pemerataan ekonomi dan pemberantasan kemiskinan.	Penguatan Tata Kelola Pemerintahan	Aparatur Pemerintah Kecamatan		25.000.000,00	KECAMATAN BUAHDUA	
7	01	01	2.01	0002	Koordinasi dan Penyusunan Dokumen RKA-SKPD												
						Jumlah Dokumen RKA-SKPD dan Laporan Hasil Koordinasi Penyusunan Dokumen RKA-SKPD	1 Dokumen	2.000.000,00	Kab. Sumedang, Buahdua, Semua Kel/Desa	PENDAPATAN ASLI DAERAH (PAD)	Membangun dari desa dan dari bawah untuk pertumbuhan ekonomi, pemerataan ekonomi dan pemberantasan kemiskinan.	Penguatan Tata Kelola Pemerintahan	Aparatur Pemerintah Kecamatan		8.000.000,00	KECAMATAN BUAHDUA	
7	01	01	2.01	0003	Koordinasi dan Penyusunan Dokumen Perubahan RKA-SKPD												
						Jumlah Dokumen Perubahan RKA-SKPD dan Laporan Hasil Koordinasi Penyusunan Dokumen Perubahan RKA-SKPD	1 Dokumen	2.000.000,00	Kab. Sumedang, Buahdua, Semua Kel/Desa	PENDAPATAN ASLI DAERAH (PAD)	Membangun dari desa dan dari bawah untuk pertumbuhan ekonomi, pemerataan ekonomi dan pemberantasan kemiskinan.	Penguatan Tata Kelola Pemerintahan	Aparatur Pemerintah Kecamatan		4.000.000,00	KECAMATAN BUAHDUA	
7	01	01	2.01	0004	Koordinasi dan Penyusunan DPA-SKPD												

No	Kode					Urusan / Bidang Urusan / Program / Kegiatan / Sub Kegiatan	Indikator Program / Kegiatan / Sub Kegiatan	Capaian Kinerja Dan Kerangka Pendanaan					Kelompok Sasaran	Prakiraan Maju Rencana Tahun 2027		Perangkat Daerah Penanggung Jawab	
								Target 2026	Pagu Indikatif (Rp)	Lokasi	Sumber Dana	Prioritas		Target	Pagu Indikatif (Rp)		
												Nasional					Daerah
						Jumlah Dokumen DPA-SKPD dan Laporan Hasil Koordinasi Penyusunan Dokumen DPA-SKPD	1 Dokumen	2.000.000,00	Kab. Sumedang, Buahdua, Semua Kel/Desa	PENDAPATAN ASLI DAERAH (PAD)	Membangun dari desa dan dari bawah untuk pertumbuhan ekonomi, pemerataan ekonomi dan pemberantasan kemiskinan.	Penguatan Tata Kelola Pemerintahan	Aparatur Pemerintah Kecamatan		4.000.000,00	KECAMATAN BUAHDUA	
7	01	01	2.01	0005	Koordinasi dan Penyusunan Perubahan DPA- SKPD												
						Jumlah Dokumen Perubahan DPA-SKPD dan Laporan Hasil Koordinasi Penyusunan Dokumen Perubahan DPA-SKPD	1 Dokumen	2.000.000,00	Kab. Sumedang, Buahdua, Semua Kel/Desa	PENDAPATAN ASLI DAERAH (PAD)	Membangun dari desa dan dari bawah untuk pertumbuhan ekonomi, pemerataan ekonomi dan pemberantasan kemiskinan.	Penguatan Tata Kelola Pemerintahan	Aparatur Pemerintah Kecamatan		4.000.000,00	KECAMATAN BUAHDUA	
7	01	01	2.01	0006	Koordinasi dan Penyusunan Laporan Capaian Kinerja dan Ikhtisar Realisasi Kinerja SKPD												
						Jumlah Laporan Capaian Kinerja dan Ikhtisar Realisasi Kinerja SKPD dan Laporan Hasil Koordinasi Penyusunan Laporan Capaian Kinerja dan Ikhtisar Realisasi Kinerja SKPD	8 Laporan	16.000.000,00	Kab. Sumedang, Buahdua, Semua Kel/Desa	PENDAPATAN ASLI DAERAH (PAD)	Membangun dari desa dan dari bawah untuk pertumbuhan ekonomi, pemerataan ekonomi dan pemberantasan kemiskinan.	Penguatan Tata Kelola Pemerintahan	Aparatur Pemerintah Kecamatan		55.000.000,00	KECAMATAN BUAHDUA	
7	01	01	2.01	0007	Evaluasi Kinerja Perangkat Daerah												
						Jumlah Laporan Evaluasi Kinerja Perangkat Daerah	1 Laporan	2.000.000,00	Kab. Sumedang, Buahdua, Semua Kel/Desa	PENDAPATAN ASLI DAERAH (PAD)	Membangun dari desa dan dari bawah untuk pertumbuhan ekonomi, pemerataan ekonomi dan pemberantasan kemiskinan.	Penguatan Tata Kelola Pemerintahan	Aparatur Pemerintah Kecamatan		4.000.000,00	KECAMATAN BUAHDUA	
7	01	01	2.01	0009	Pelaksanaan Pengumpulan Data Statistik Sektoral Daerah												
						Jumlah Data Statistik Sektoral Daerah yang Telah Dikumpulkan dan Diperiksa Lingkup Perangkat Daerah	1 Data	2.000.000,00	Kab. Sumedang, Buahdua, Semua Kel/Desa	PENDAPATAN ASLI DAERAH (PAD)	Membangun dari desa dan dari bawah untuk pertumbuhan ekonomi, pemerataan ekonomi dan pemberantasan kemiskinan.	Penguatan Tata Kelola Pemerintahan	Aparatur Pemerintah Kecamatan		4.000.000,00	KECAMATAN BUAHDUA	
7	01	01	2.01	0010	Pelaksanaan Forum Perangkat Daerah Berdasarkan Bidang Urusan yang Diampu dalam Rangka Penyusunan Dokumen Perencanaan Perangkat Daerah												
						Jumlah Berita Acara Hasil Forum Perangkat Daerah Berdasarkan Bidang Urusan yang Diampu dalam Rangka Penyusunan Dokumen Perencanaan Perangkat Daerah	1 Berita Acara	13.000.000,00	Kab. Sumedang, Buahdua, Semua Kel/Desa	PENDAPATAN ASLI DAERAH (PAD)	Membangun dari desa dan dari bawah untuk pertumbuhan ekonomi, pemerataan ekonomi dan pemberantasan kemiskinan.	Penguatan Tata Kelola Pemerintahan	Aparatur Pemerintah Kecamatan		35.000.000,00	KECAMATAN BUAHDUA	
7	01	01	2.01	0011	Penyusunan Dokumen Perencanaan Urusan Selain Renstra PD dan Renja PD												
						Jumlah Dokumen Perencanaan Urusan Selain Renstra PD dan Renja PD yang disusun	3 Dokumen	6.000.000,00	Kab. Sumedang, Buahdua, Semua Kel/Desa	PENDAPATAN ASLI DAERAH (PAD)	Membangun dari desa dan dari bawah untuk pertumbuhan ekonomi, pemerataan ekonomi dan pemberantasan kemiskinan.	Penguatan Tata Kelola Pemerintahan	Aparatur Pemerintah Kecamatan		15.000.000,00	KECAMATAN BUAHDUA	
7	01	01	2.02		Administrasi Keuangan Perangkat Daerah	Jumlah Dokumen Administarsi Keuangan Perangkat Daerah	4 Dokumen	2.021.725.673,00			Membangun dari desa dan dari bawah untuk pertumbuhan ekonomi, pemerataan ekonomi dan pemberantasan kemiskinan.	Penguatan Tata Kelola Pemerintahan	Aparatur Pemerintah Kecamatan	-	2.031.725.673,00		
7	01	01	2.02	0001	Penyediaan Gaji dan Tunjangan ASN												

No	Kode					Urusan / Bidang Urusan / Program / Kegiatan / Sub Kegiatan	Indikator Program / Kegiatan / Sub Kegiatan	Capaian Kinerja Dan Kerangka Pendanaan						Kelompok Sasaran	Prakiraan Maju Rencana Tahun 2027		Perangkat Daerah Penanggung Jawab
								Target 2026	Pagu Indikatif (Rp)	Lokasi	Sumber Dana	Prioritas			Target	Pagu Indikatif (Rp)	
												Nasional	Daerah				
						Jumlah Orang yang Menerima Gaji dan Tunjangan ASN	14 Orang/bulan	2.012.725.673,00	Kab. Sumedang, Buahdua, Semua Kel/Desa	PENDAPATAN ASLI DAERAH (PAD), DANA ALOKASI UMUM (DAU)	Membangun dari desa dan dari bawah untuk pertumbuhan ekonomi, pemerataan ekonomi dan pemberantasan kemiskinan.	Penguatan Tata Kelola Pemerintahan	Aparatur Pemerintah Kecamatan		2.012.725.673,00	KECAMATAN BUAHDUA	
7	01	01	2.02	0003	Pelaksanaan Penatausahaan dan												
						Jumlah Dokumen Penatausahaan dan Pengujian/Verifikasi Keuangan SKPD	12 Dokumen	2.000.000,00	Kab. Sumedang, Buahdua, Semua Kel/Desa	PENDAPATAN ASLI DAERAH (PAD)	Membangun dari desa dan dari bawah untuk pertumbuhan ekonomi, pemerataan ekonomi dan pemberantasan kemiskinan.	Penguatan Tata Kelola Pemerintahan	Aparatur Pemerintah Kecamatan		5.000.000,00	KECAMATAN BUAHDUA	
7	01	01	2.02	0005	Koordinasi dan Penyusunan Laporan Keuangan Akhir Tahun SKPD												
						Jumlah Laporan Keuangan Akhir Tahun SKPD dan Laporan Hasil Koordinasi Penyusunan Laporan Keuangan Akhir Tahun SKPD	1 Laporan	2.000.000,00	Kab. Sumedang, Buahdua, Semua Kel/Desa	PENDAPATAN ASLI DAERAH (PAD)	Membangun dari desa dan dari bawah untuk pertumbuhan ekonomi, pemerataan ekonomi dan pemberantasan kemiskinan.	Penguatan Tata Kelola Pemerintahan	Aparatur Pemerintah Kecamatan		5.000.000,00	KECAMATAN BUAHDUA	
7	01	01	2.02	0007	Koordinasi dan Penyusunan Laporan Keuangan Bulanan/ Triwulanan/ Semesteran SKPD												
						Jumlah Laporan Keuangan Bulanan/ Triwulanan/ Semesteran SKPD dan Laporan Koordinasi Penyusunan Laporan Keuangan Bulanan/Triwulanan/ Semesteran SKPD	4 Laporan	5.000.000,00	Kab. Sumedang, Buahdua, Semua Kel/Desa	PENDAPATAN ASLI DAERAH (PAD)	Membangun dari desa dan dari bawah untuk pertumbuhan ekonomi, pemerataan ekonomi dan pemberantasan kemiskinan.	Penguatan Tata Kelola Pemerintahan	Aparatur Pemerintah Kecamatan		9.000.000,00	KECAMATAN BUAHDUA	
7	01	01	2.03		Administrasi Barang Milik Daerah pada Perangkat Daerah	Jumlah Laporan Administrasi Barang Milik Daerah pada Perangkat Daerah	3 Laporan	10.000.000,00			Membangun dari desa dan dari bawah untuk pertumbuhan ekonomi, pemerataan ekonomi dan pemberantasan kemiskinan.	Penguatan Tata Kelola Pemerintahan	Aparatur Pemerintah Kecamatan	-	19.000.000,00		
7	01	01	2.03	0001	Penyusunan Perencanaan Kebutuhan Barang Milik Daerah SKPD												
						Jumlah Rencana Kebutuhan Barang Milik Daerah SKPD	2 Dokumen	2.000.000,00	Kab. Sumedang, Buahdua, Semua Kel/Desa	PENDAPATAN ASLI DAERAH (PAD)	Membangun dari desa dan dari bawah untuk pertumbuhan ekonomi, pemerataan ekonomi dan pemberantasan kemiskinan.	Penguatan Tata Kelola Pemerintahan	Aparatur Pemerintah Kecamatan		3.000.000,00	KECAMATAN BUAHDUA	
7	01	01	2.03	0005	Rekonsiliasi dan Penyusunan Laporan Barang Milik Daerah pada SKPD												
						Jumlah Laporan Rekonsiliasi dan Penyusunan Laporan Barang Milik Daerah pada SKPD	12 Laporan	8.000.000,00	Kab. Sumedang, Buahdua, Semua Kel/Desa	PENDAPATAN ASLI DAERAH (PAD)	Membangun dari desa dan dari bawah untuk pertumbuhan ekonomi, pemerataan ekonomi dan pemberantasan kemiskinan.	Penguatan Tata Kelola Pemerintahan	Aparatur Pemerintah Kecamatan		13.000.000,00	KECAMATAN BUAHDUA	
7	01	01	2.03	0006	Penatausahaan Barang Milik Daerah pada SKPD												
						Jumlah Laporan Penatausahaan Barang Milik Daerah pada SKPD	0 Laporan	0,00	Kab. Sumedang, Buahdua, Semua Kel/Desa	PENDAPATAN ASLI DAERAH (PAD)	Membangun dari desa dan dari bawah untuk pertumbuhan ekonomi, pemerataan ekonomi dan pemberantasan kemiskinan.	Penguatan Tata Kelola Pemerintahan	Aparatur Pemerintah Kecamatan		3.000.000,00	KECAMATAN BUAHDUA	
7	01	01	2.05		Administrasi Kepegawaian Perangkat Daerah	Nilai Indeks Profesionalitas ASN Perangkat Daerah	0 Nilai	23.000.000,00			Membangun dari desa dan dari bawah untuk pertumbuhan ekonomi, pemerataan ekonomi dan pemberantasan kemiskinan.	Penguatan Tata Kelola Pemerintahan	Aparatur Pemerintah Kecamatan	-	187.000.000,00		
7	01	01	2.05	0002	Pengadaan Pakaian Dinas beserta Atribut Kelengkapannya												

No	Kode					Urusan / Bidang Urusan / Program / Kegiatan / Sub Kegiatan	Indikator Program / Kegiatan / Sub Kegiatan	Capaian Kinerja Dan Kerangka Pendanaan						Kelompok Sasaran	Prakiraan Maju Rencana Tahun 2027		Perangkat Daerah Penanggung Jawab
								Target 2026	Pagu Indikatif (Rp)	Lokasi	Sumber Dana	Prioritas			Target	Pagu Indikatif (Rp)	
												Nasional	Daerah				
						Jumlah Paket Pakaian Dinas beserta Atribut Kelengkapan	0 Paket	0,00	Kab. Sumedang, Buahdua, Semua Kel/Desa	PENDAPATAN ASLI DAERAH (PAD)	Membangun dari desa dan dari bawah untuk pertumbuhan ekonomi, pemerataan ekonomi dan pemberantasan kemiskinan.	Penguatan Tata Kelola Pemerintahan	Aparatur Pemerintah Kecamatan		35.000.000,00	KECAMATAN BUAHDUA	
7	01	01	2.05	0003	Pendataan dan Pengolahan Administrasi Kepegawaian												
						Jumlah Dokumen Pendataan dan Pengolahan Administrasi Kepegawaian	1 Dokumen	2.000.000,00	Kab. Sumedang, Buahdua, Semua Kel/Desa	PENDAPATAN ASLI DAERAH (PAD)	Membangun dari desa dan dari bawah untuk pertumbuhan ekonomi, pemerataan ekonomi dan pemberantasan kemiskinan.	Penguatan Tata Kelola Pemerintahan	Aparatur Pemerintah Kecamatan		6.000.000,00	KECAMATAN BUAHDUA	
7	01	01	2.05	0006	Pemulangan Pegawai yang Pensiun												
						Jumlah Pegawai Pensiun yang Dipulangkan	0 Orang	0,00	Kab. Sumedang, Buahdua, Semua Kel/Desa	PENDAPATAN ASLI DAERAH (PAD)	Membangun dari desa dan dari bawah untuk pertumbuhan ekonomi, pemerataan ekonomi dan pemberantasan kemiskinan.	Penguatan Tata Kelola Pemerintahan	Aparatur Pemerintah Kecamatan		3.000.000,00	KECAMATAN BUAHDUA	
7	01	01	2.05	0008	Pemindahan Tugas ASN												
						Jumlah ASN yang dipindahtugaskan	2 Orang	1.000.000,00	Kab. Sumedang, Buahdua, Semua Kel/Desa	PENDAPATAN ASLI DAERAH (PAD)	Membangun dari desa dan dari bawah untuk pertumbuhan ekonomi, pemerataan ekonomi dan pemberantasan kemiskinan.	Penguatan Tata Kelola Pemerintahan	Aparatur Pemerintah Kecamatan		3.000.000,00	KECAMATAN BUAHDUA	
7	01	01	2.05	0009	Pendidikan dan Pelatihan Pegawai Berdasarkan Tugas dan Fungsi												
						Jumlah Pegawai Berdasarkan Tugas dan Fungsi yang Mengikuti Pendidikan dan Pelatihan	1 Orang	20.000.000,00	Kab. Sumedang, Buahdua, Semua Kel/Desa	PENDAPATAN ASLI DAERAH (PAD)	Membangun dari desa dan dari bawah untuk pertumbuhan ekonomi, pemerataan ekonomi dan pemberantasan kemiskinan.	Penguatan Tata Kelola Pemerintahan	Aparatur Pemerintah Kecamatan		40.000.000,00	KECAMATAN BUAHDUA	
7	01	01	2.05	0011	Bimbingan Teknis Implementasi Peraturan Perundang-Undangan												
						Jumlah Orang yang Mengikuti Bimbingan Teknis Implementasi Peraturan Perundang-Undangan	0 Orang	0,00	Kab. Sumedang, Buahdua, Semua Kel/Desa	PENDAPATAN ASLI DAERAH (PAD)	Membangun dari desa dan dari bawah untuk pertumbuhan ekonomi, pemerataan ekonomi dan pemberantasan kemiskinan.	Penguatan Tata Kelola Pemerintahan	Aparatur Pemerintah Kecamatan		100.000.000,00	KECAMATAN BUAHDUA	
7	01	01	2.06		Administrasi Umum Perangkat Daerah	Terpenuhinya Pengelolaan Administrasi Umum Perangkat Daerah	100 Persen	41.500.000,00			Membangun dari desa dan dari bawah untuk pertumbuhan ekonomi, pemerataan ekonomi dan pemberantasan kemiskinan.	Penguatan Tata Kelola Pemerintahan	Aparatur Pemerintah Kecamatan	-	71.000.000,00		
7	01	01	2.06	0002	Penyediaan Peralatan dan Perlengkapan Kantor												
						Jumlah Paket Peralatan dan Perlengkapan Kantor yang Disediakan	1 Paket	7.000.000,00	Kab. Sumedang, Buahdua, Semua Kel/Desa	PENDAPATAN ASLI DAERAH (PAD)	Membangun dari desa dan dari bawah untuk pertumbuhan ekonomi, pemerataan ekonomi dan pemberantasan kemiskinan.	Penguatan Tata Kelola Pemerintahan	Aparatur Pemerintah Kecamatan		10.000.000,00	KECAMATAN BUAHDUA	
7	01	01	2.06	0003	Penyediaan Peralatan Rumah Tangga												
						Jumlah Paket Peralatan Rumah Tangga yang Disediakan	1 Paket	2.000.000,00	Kab. Sumedang, Buahdua, Semua Kel/Desa	PENDAPATAN ASLI DAERAH (PAD)	Membangun dari desa dan dari bawah untuk pertumbuhan ekonomi, pemerataan ekonomi dan pemberantasan kemiskinan.	Penguatan Tata Kelola Pemerintahan	Aparatur Pemerintah Kecamatan		5.000.000,00	KECAMATAN BUAHDUA	
7	01	01	2.06	0004	Penyediaan Bahan Logistik Kantor												

No	Kode					Urusan / Bidang Urusan / Program / Kegiatan / Sub Kegiatan	Indikator Program / Kegiatan / Sub Kegiatan	Capaian Kinerja Dan Kerangka Pendanaan					Kelompok Sasaran	Prakiraan Maju Rencana Tahun 2027		Perangkat Daerah Penanggung Jawab	
								Target 2026	Pagu Indikatif (Rp)	Lokasi	Sumber Dana	Prioritas		Target	Pagu Indikatif (Rp)		
												Nasional					Daerah
						Jumlah Paket Bahan Logistik Kantor yang Disediakan	1 Paket	20.000.000,00	Kab. Sumedang, Buahdua, Semua Kel/Desa	PENDAPATAN ASLI DAERAH (PAD)	Membangun dari desa dan dari bawah untuk pertumbuhan ekonomi, pemerataan ekonomi dan pemberantasan kemiskinan.	Penguatan Tata Kelola Pemerintahan	Aparatur Pemerintah Kecamatan		25.000.000,00	KECAMATAN BUAHDUA	
7	01	01	2.06	0005	Penyediaan Barang Cetak dan Penggandaan												
						Jumlah Paket Barang Cetak dan Penggandaan yang Disediakan	1 Paket	7.000.000,00	Kab. Sumedang, Buahdua, Semua Kel/Desa	PENDAPATAN ASLI DAERAH (PAD)	Membangun dari desa dan dari bawah untuk pertumbuhan ekonomi, pemerataan ekonomi dan pemberantasan kemiskinan.	Penguatan Tata Kelola Pemerintahan	Aparatur Pemerintah Kecamatan		10.000.000,00	KECAMATAN BUAHDUA	
7	01	01	2.06	0006	Penyediaan Bahan Bacaan dan Peraturan Perundang-undangan												
						Jumlah Dokumen Bahan Bacaan dan Peraturan Perundang-Undangan yang Disediakan	3 Dokumen	3.500.000,00	Kab. Sumedang, Buahdua, Semua Kel/Desa	PENDAPATAN ASLI DAERAH (PAD)	Membangun dari desa dan dari bawah untuk pertumbuhan ekonomi, pemerataan ekonomi dan pemberantasan kemiskinan.	Penguatan Tata Kelola Pemerintahan	Aparatur Pemerintah Kecamatan		4.000.000,00	KECAMATAN BUAHDUA	
7	01	01	2.06	0009	Penyelenggaraan Rapat Koordinasi dan Konsultasi SKPD												
						Jumlah Laporan Penyelenggaraan Rapat Koordinasi dan Konsultasi SKPD	1 Laporan	2.000.000,00	Kab. Sumedang, Buahdua, Semua Kel/Desa	PENDAPATAN ASLI DAERAH (PAD)	Membangun dari desa dan dari bawah untuk pertumbuhan ekonomi, pemerataan ekonomi dan pemberantasan kemiskinan.	Penguatan Tata Kelola Pemerintahan	Aparatur Pemerintah Kecamatan		15.000.000,00	KECAMATAN BUAHDUA	
7	01	01	2.06	0010	Penatausahaan Arsip Dinamis pada SKPD												
						Jumlah Dokumen Penatausahaan Arsip Dinamis pada SKPD	0 Dokumen	0,00	Kab. Sumedang, Buahdua, Semua Kel/Desa	PENDAPATAN ASLI DAERAH (PAD)	Membangun dari desa dan dari bawah untuk pertumbuhan ekonomi, pemerataan ekonomi dan pemberantasan kemiskinan.	Penguatan Tata Kelola Pemerintahan	Aparatur Pemerintah Kecamatan		2.000.000,00	KECAMATAN BUAHDUA	
7	01	01	2.07		Pengadaan Barang Milik Daerah Penunjang Urusan Pemerintah Daerah	Persentase Barang Milik Daerah Penunjang Urusan Pemerintah Daerah yang terpenuhi	100 Persen	35.000.000,00			Membangun dari desa dan dari bawah untuk pertumbuhan ekonomi, pemerataan ekonomi dan pemberantasan kemiskinan.	Penguatan Tata Kelola Pemerintahan	Aparatur Pemerintah Kecamatan	-	169.000.000,00		
7	01	01	2.07	0002	Pengadaan Kendaraan Dinas Operasional atau Lapangan												
						Jumlah Unit Kendaraan Dinas Operasional atau Lapangan yang Disediakan	0 Unit	0,00	Kab. Sumedang, Buahdua, Semua Kel/Desa	PENDAPATAN ASLI DAERAH (PAD)	Membangun dari desa dan dari bawah untuk pertumbuhan ekonomi, pemerataan ekonomi dan pemberantasan kemiskinan.	Penguatan Tata Kelola Pemerintahan	Aparatur Pemerintah Kecamatan		90.000.000,00	KECAMATAN BUAHDUA	
7	01	01	2.07	0005	Pengadaan Mebel												
						Jumlah Paket Mebel yang Disediakan	10 Unit	8.000.000,00	Kab. Sumedang, Buahdua, Semua Kel/Desa	PENDAPATAN ASLI DAERAH (PAD)	Membangun dari desa dan dari bawah untuk pertumbuhan ekonomi, pemerataan ekonomi dan pemberantasan kemiskinan.	Penguatan Tata Kelola Pemerintahan	Aparatur Pemerintah Kecamatan		20.000.000,00	KECAMATAN BUAHDUA	
7	01	01	2.07	0006	Pengadaan Peralatan dan Mesin Lainnya												
						Jumlah Unit Peralatan dan Mesin Lainnya yang Disediakan	5 Unit	27.000.000,00	Kab. Sumedang, Buahdua, Semua Kel/Desa	PENDAPATAN ASLI DAERAH (PAD)	Membangun dari desa dan dari bawah untuk pertumbuhan ekonomi, pemerataan ekonomi dan pemberantasan kemiskinan.	Penguatan Tata Kelola Pemerintahan	Aparatur Pemerintah Kecamatan		35.000.000,00	KECAMATAN BUAHDUA	
7	01	01	2.07	0009	Pengadaan Gedung Kantor atau Bangunan Lainnya												

No	Kode					Urusan / Bidang Urusan / Program / Kegiatan / Sub Kegiatan	Indikator Program / Kegiatan / Sub Kegiatan	Capaian Kinerja Dan Kerangka Pendanaan						Kelompok Sasaran	Prakiraan Maju Rencana Tahun 2027		Perangkat Daerah Penanggung Jawab
								Target 2026	Pagu Indikatif (Rp)	Lokasi	Sumber Dana	Prioritas			Target	Pagu Indikatif (Rp)	
												Nasional	Daerah				
						Jumlah Unit Gedung Kantor atau Bangunan Lainnya yang Disediakan	0 Unit	0,00	Kab. Sumedang, Buahdua, Semua Kel/Desa	PENDAPATAN ASLI DAERAH (PAD)	Membangun dari desa dan dari bawah untuk pertumbuhan ekonomi, pemerataan ekonomi dan pemberantasan kemiskinan.	Penguatan Tata Kelola Pemerintahan	Aparatur Pemerintah Kecamatan		24.000.000,00	KECAMATAN BUAHDUA	
7	01	01	2.08		Penyediaan Jasa Penunjang Urusan Pemerintahan Daerah	Jumlah Laporan Penyediaan Jasa Penunjang Urusan Pemerintahan Daerah	3 Laporan	438.904.500,00			Membangun dari desa dan dari bawah untuk pertumbuhan ekonomi, pemerataan ekonomi dan pemberantasan kemiskinan.	Penguatan Tata Kelola Pemerintahan	Aparatur Pemerintah Kecamatan	-	490.875.000,00		
7	01	01	2.08	0002	Penyediaan Jasa Komunikasi, Sumber Daya Air dan Listrik	Jumlah Laporan Penyediaan Jasa Komunikasi, Sumber Daya Air dan Listrik yang Disediakan	12 Laporan	18.000.000,00	Kab. Sumedang, Buahdua, Semua Kel/Desa	PENDAPATAN ASLI DAERAH (PAD)	Membangun dari desa dan dari bawah untuk pertumbuhan ekonomi, pemerataan ekonomi dan pemberantasan kemiskinan.	Penguatan Tata Kelola Pemerintahan	Aparatur Pemerintah Kecamatan		20.000.000,00	KECAMATAN BUAHDUA	
7	01	01	2.08	0003	Penyediaan Jasa Peralatan dan Perlengkapan Kantor	Jumlah Laporan Penyediaan Jasa Peralatan dan Perlengkapan Kantor yang Disediakan	1 Laporan	2.029.500,00	Kab. Sumedang, Buahdua, Semua Kel/Desa	PENDAPATAN ASLI DAERAH (PAD)	Membangun dari desa dan dari bawah untuk pertumbuhan ekonomi, pemerataan ekonomi dan pemberantasan kemiskinan.	Penguatan Tata Kelola Pemerintahan	Aparatur Pemerintah Kecamatan		10.000.000,00	KECAMATAN BUAHDUA	
7	01	01	2.08	0004	Penyediaan Jasa Pelayanan Umum Kantor	Jumlah Laporan Penyediaan Jasa Pelayanan Umum Kantor yang Disediakan	1 Laporan	418.875.000,00	Kab. Sumedang, Buahdua, Semua Kel/Desa	PENDAPATAN ASLI DAERAH (PAD)	Membangun dari desa dan dari bawah untuk pertumbuhan ekonomi, pemerataan ekonomi dan pemberantasan kemiskinan.	Penguatan Tata Kelola Pemerintahan	Aparatur Pemerintah Kecamatan		460.875.000,00	KECAMATAN BUAHDUA	
7	01	01	2.09		Pemeliharaan Barang Milik Daerah Penunjang Urusan Pemerintahan Daerah	Persentase Barang Milik Daerah Penunjang Urusan Pemerintahan Daerah dalam kondisi baik	100 Persen	228.000.000,00			Membangun dari desa dan dari bawah untuk pertumbuhan ekonomi, pemerataan ekonomi dan pemberantasan kemiskinan.	Penguatan Tata Kelola Pemerintahan	Aparatur Pemerintah Kecamatan	-	380.000.000,00		
7	01	01	2.09	0002	Penyediaan Jasa Pemeliharaan, Biaya Pemeliharaan, Pajak dan Perizinan Kendaraan Dinas Operasional atau Lapangan	Jumlah Kendaraan Dinas Operasional atau Lapangan yang Dipelihara dan dibayarkan Pajak dan Perizinannya	7 Unit	106.000.000,00	Kab. Sumedang, Buahdua, Semua Kel/Desa	PENDAPATAN ASLI DAERAH (PAD)	Membangun dari desa dan dari bawah untuk pertumbuhan ekonomi, pemerataan ekonomi dan pemberantasan kemiskinan.	Penguatan Tata Kelola Pemerintahan	Aparatur Pemerintah Kecamatan		120.000.000,00	KECAMATAN BUAHDUA	
7	01	01	2.09	0005	Pemeliharaan Mebel	Jumlah Mebel yang Dipelihara	8 Unit	0,00	Kab. Sumedang, Buahdua, Semua Kel/Desa	PENDAPATAN ASLI DAERAH (PAD)	Membangun dari desa dan dari bawah untuk pertumbuhan ekonomi, pemerataan ekonomi dan pemberantasan kemiskinan.	Penguatan Tata Kelola Pemerintahan	Aparatur Pemerintah Kecamatan		5.000.000,00	KECAMATAN BUAHDUA	
7	01	01	2.09	0006	Pemeliharaan Peralatan dan Mesin Lainnya	Jumlah Peralatan dan Mesin Lainnya yang Dipelihara	4 Unit	2.000.000,00	Kab. Sumedang, Buahdua, Semua Kel/Desa	PENDAPATAN ASLI DAERAH (PAD)	Membangun dari desa dan dari bawah untuk pertumbuhan ekonomi, pemerataan ekonomi dan pemberantasan kemiskinan.	Penguatan Tata Kelola Pemerintahan	Aparatur Pemerintah Kecamatan		5.000.000,00	KECAMATAN BUAHDUA	
7	01	01	2.09	0009	Pemeliharaan/Rehabilitasi Gedung Kantor dan Bangunan Lainnya												

No	Kode					Urusan / Bidang Urusan / Program / Kegiatan / Sub Kegiatan	Indikator Program / Kegiatan / Sub Kegiatan	Capaian Kinerja Dan Kerangka Pendanaan						Kelompok Sasaran	Prakiraan Maju Rencana Tahun 2027		Perangkat Daerah Penanggung Jawab
								Target 2026	Pagu Indikatif (Rp)	Lokasi	Sumber Dana	Prioritas			Target	Pagu Indikatif (Rp)	
												Nasional	Daerah				
						Jumlah Gedung Kantor dan Bangunan Lainnya yang Dipelihara/Direhabilitasi	1 Unit	120.000.000,00	Kab. Sumedang, Buahdua, Semua Kel/Desa	PENDAPATAN ASLI DAERAH (PAD)	Membangun dari desa dan dari bawah untuk pertumbuhan ekonomi, pemerataan ekonomi dan pemberantasan kemiskinan.	Penguatan Tata Kelola Pemerintahan	Aparatur Pemerintah Kecamatan		150.000.000,00	KECAMATAN BUAHDUA	
7	01	01	2.09	0010	Pemeliharaan/Rehabilitasi Sarana dan Prasarana Gedung Kantor atau Bangunan Lainnya												
						Jumlah Sarana dan Prasarana Gedung Kantor atau Bangunan Lainnya yang Dipelihara/Direhabilitasi	1 Unit	0,00	Kab. Sumedang, Buahdua, Semua Kel/Desa	PENDAPATAN ASLI DAERAH (PAD)	Membangun dari desa dan dari bawah untuk pertumbuhan ekonomi, pemerataan ekonomi dan pemberantasan kemiskinan.	Penguatan Tata Kelola Pemerintahan	Aparatur Pemerintah Kecamatan		100.000.000,00	KECAMATAN BUAHDUA	
330	7	01	02		PROGRAM PENYELENGGARAAN PEMERINTAHAN DAN PELAYANAN PUBLIK	Persentase Masyarakat yang diberikan layanan di Kecamatan	100 Persen	548.500.000,00						-	586.000.000,00		
7	01	02	2.01		Koordinasi Penyelenggaraan Kegiatan Pemerintahan di Tingkat Kecamatan	Persentase Koordinasi Kegiatan Pemerintahan di Tingkat Kecamatan	100 Persen	20.000.000,00			Membangun dari desa dan dari bawah untuk pertumbuhan ekonomi, pemerataan ekonomi dan pemberantasan kemiskinan.	Penguatan Tata Kelola Pemerintahan	Aparatur Pemerintah Kecamatan, Aparatur Pemerintah Desa, UPT	-	30.000.000,00		
7	01	02	2.01	0001	Koordinasi/Sinergi Perencanaan dan Pelaksanaan Kegiatan Pemerintahan dengan Perangkat Daerah dan Instansi Vertikal Terkait												
						Jumlah Laporan Koordinasi/Sinergi Perencanaan dan Pelaksanaan Kegiatan Pemerintahan dengan Perangkat Daerah dan Instansi Vertikal Terkait	2 Laporan	10.000.000,00	Kab. Sumedang, Buahdua, Semua Kel/Desa	DANA ALOKASI UMUM (DAU)	Membangun dari desa dan dari bawah untuk pertumbuhan ekonomi, pemerataan ekonomi dan pemberantasan kemiskinan.	Penguatan Tata Kelola Pemerintahan	Aparatur Pemerintah Kecamatan, Aparatur Pemerintah Desa, UPT		20.000.000,00	KECAMATAN BUAHDUA	
7	01	02	2.01	0002	Peningkatan Efektifitas Kegiatan Pemerintahan di Tingkat Kecamatan												
						Jumlah Dokumen Peningkatan Efektifitas Kegiatan Pemerintahan di Tingkat Kecamatan	6 Dokumen	10.000.000,00	Kab. Sumedang, Buahdua, Semua Kel/Desa	DANA ALOKASI UMUM (DAU)	Membangun dari desa dan dari bawah untuk pertumbuhan ekonomi, pemerataan ekonomi dan pemberantasan kemiskinan.	Penguatan Tata Kelola Pemerintahan	Aparatur Pemerintah Kecamatan, Aparatur Pemerintah Desa, UPT		10.000.000,00	KECAMATAN BUAHDUA	
7	01	02	2.02		Penyelenggaraan Urusan Pemerintahan yang Tidak Dilaksanakan oleh Unit Kerja Perangkat Daerah yang Ada di Kecamatan	Persentase Penyelenggaraan Urusan Pemerintahan yang Tidak Dilaksanakan oleh Unit Kerja Perangkat Daerah yang ada di Kecamatan	100 Persen	50.000.000,00			Membangun dari desa dan dari bawah untuk pertumbuhan ekonomi, pemerataan ekonomi dan pemberantasan kemiskinan.	Penguatan Tata Kelola Pemerintahan	Aparatur Pemerintah Kecamatan dan Aparatur Pemerintah Desa	-	40.000.000,00		
7	01	02	2.02	0001	Perencanaan Kegiatan Pelayanan kepada Masyarakat di Kecamatan												
						Jumlah Dokumen Perencanaan Kegiatan Pelayanan kepada Masyarakat di Kecamatan	1 Dokumen	10.000.000,00	Kab. Sumedang, Buahdua, Semua Kel/Desa	DANA ALOKASI UMUM (DAU)	Membangun dari desa dan dari bawah untuk pertumbuhan ekonomi, pemerataan ekonomi dan pemberantasan kemiskinan.	Penguatan Tata Kelola Pemerintahan	Aparatur Pemerintah Kecamatan dan Aparatur Pemerintah Desa		10.000.000,00	KECAMATAN BUAHDUA	
7	01	02	2.02	0003	Peningkatan Efektifitas Pelaksanaan Pelayanan kepada Masyarakat di Wilayah Kecamatan												
						Jumlah Laporan Peningkatan Efektifitas Pelaksanaan Pelayanan kepada Masyarakat di Wilayah Kecamatan	3 Laporan	40.000.000,00	Kab. Sumedang, Buahdua, Semua Kel/Desa	DANA ALOKASI UMUM (DAU)	Membangun dari desa dan dari bawah untuk pertumbuhan ekonomi, pemerataan ekonomi dan pemberantasan kemiskinan.	Penguatan Tata Kelola Pemerintahan	Aparatur Pemerintah Kecamatan dan Aparatur Pemerintah Desa		30.000.000,00	KECAMATAN BUAHDUA	

No	Kode				Urusan / Bidang Urusan / Program / Kegiatan / Sub Kegiatan	Indikator Program / Kegiatan / Sub Kegiatan	Capaian Kinerja Dan Kerangka Pendanaan					Kelompok Sasaran	Prakiraan Maju Rencana Tahun 2027		Perangkat Daerah Penanggung Jawab		
							Target 2026	Pagu Indikatif (Rp)	Lokasi	Sumber Dana	Prioritas		Target	Pagu Indikatif (Rp)			
											Nasional					Daerah	
	7	01	02	2.04		Pelaksanaan Urusan Pemerintahan yang Dilimpahkan kepada Camat	Persentase urusan pemerintahan yang dilimpahkan kepada camat	100 Persen	478.500.000,00			Membangun dari desa dan dari bawah untuk pertumbuhan ekonomi, pemerataan ekonomi dan pemberantasan kemiskinan.	Penguatan Tata Kelola Pemerintahan	Aparatur Pemerintah Kecamatan dan Aparatur Pemerintah Desa	-	516.000.000,00	
	7	01	02	2.04	0001	Pelaksanaan Urusan Pemerintahan yang Terkait dengan Pelayanan Perizinan Non Usaha											
						Jumlah Dokumen Non Perizinan Usaha yang Dilaksanakan	0 Dokumen	0,00	Kab. Sumedang, Buahdua, Semua Kel/Desa	DANA ALOKASI UMUM (DAU)	Membangun dari desa dan dari bawah untuk pertumbuhan ekonomi, pemerataan ekonomi dan pemberantasan kemiskinan.	Penguatan Tata Kelola Pemerintahan	Aparatur Pemerintah Kecamatan dan Aparatur Pemerintah Desa		10.000.000,00	KECAMATAN BUAHDUA	
	7	01	02	2.04	0002	Pelaksanaan Urusan Pemerintahan yang terkait dengan Nonperizinan											
						Jumlah Laporan Pelaksanaan Nonperizinan pada Urusan Pemerintahan	0 Laporan	0,00	Kab. Sumedang, Buahdua, Semua Kel/Desa	DANA ALOKASI UMUM (DAU)	Membangun dari desa dan dari bawah untuk pertumbuhan ekonomi, pemerataan ekonomi dan pemberantasan kemiskinan.	Penguatan Tata Kelola Pemerintahan	Aparatur Pemerintah Kecamatan dan Aparatur Pemerintah Desa		10.000.000,00	KECAMATAN BUAHDUA	
	7	01	02	2.04	0003	Pelaksanaan Urusan Pemerintahan yang Terkait dengan Kewenangan Lain yang Dilimpahkan											
						Jumlah Laporan Pelaksanaan Kewenangan Lain yang Dilimpahkan	5 Laporan	478.500.000,00	Kab. Sumedang, Buahdua, Semua Kel/Desa	DANA ALOKASI UMUM (DAU), INSENTIF FISKAL UNTUK PENGHARGAAN KINERJA TAHUN SEBELUMNYA	Membangun dari desa dan dari bawah untuk pertumbuhan ekonomi, pemerataan ekonomi dan pemberantasan kemiskinan.	Penguatan Tata Kelola Pemerintahan	Aparatur Pemerintah Kecamatan dan Aparatur Pemerintah Desa		496.000.000,00	KECAMATAN BUAHDUA	
331	7	01	03			PROGRAM PEMBERDAYAAN MASYARAKAT DESA DAN KELURAHAN	Persentase Lembaga Kemasyarakatan yang Aktif	100 Persen	185.000.000,00						-	233.000.000,00	
	7	01	03	2.01		Koordinasi Kegiatan Pemberdayaan Desa	Persentase Koordinasi Kegiatan Pemberdayaan Desa	100 Persen	110.000.000,00			Membangun dari desa dan dari bawah untuk pertumbuhan ekonomi, pemerataan ekonomi dan pemberantasan kemiskinan.	Penguatan Tata Kelola Pemerintahan	Aparatur Pemerintah Kecamatan, Aparatur Pemerintah Desa, Masyarakat, Lembaga Masyarakat	-	133.000.000,00	
	7	01	03	2.01	0001	Peningkatan Partisipasi Masyarakat dalam Forum Musyawarah Perencanaan Pembangunan di Desa											
						Jumlah Lembaga Kemasyarakatan yang Berpartisipasi dalam Forum Musyawarah Perencanaan Pembangunan di Desa	0 Lembaga Kemasyarakatan	0,00	Kab. Sumedang, Buahdua, Semua Kel/Desa	DANA ALOKASI UMUM (DAU)	Membangun dari desa dan dari bawah untuk pertumbuhan ekonomi, pemerataan ekonomi dan pemberantasan kemiskinan.	Penguatan Tata Kelola Pemerintahan	Aparatur Pemerintah Kecamatan, Aparatur Pemerintah Desa, Masyarakat, Lembaga Masyarakat		3.000.000,00	KECAMATAN BUAHDUA	
	7	01	03	2.01	0003	Peningkatan Efektifitas Kegiatan Pemberdayaan Masyarakat di Wilayah Kecamatan											
						Jumlah Laporan Peningkatan Efektivitas Kegiatan Pemberdayaan Masyarakat di Wilayah Kecamatan	2 Laporan	110.000.000,00	Kab. Sumedang, Buahdua, Semua Kel/Desa	DANA ALOKASI UMUM (DAU)	Membangun dari desa dan dari bawah untuk pertumbuhan ekonomi, pemerataan ekonomi dan pemberantasan kemiskinan.	Penguatan Tata Kelola Pemerintahan	Aparatur Pemerintah Kecamatan, Aparatur Pemerintah Desa, Masyarakat, Lembaga Masyarakat		130.000.000,00	KECAMATAN BUAHDUA	

No	Kode				Urusan / Bidang Urusan / Program / Kegiatan / Sub Kegiatan	Indikator Program / Kegiatan / Sub Kegiatan	Capaian Kinerja Dan Kerangka Pendanaan					Kelompok Sasaran	Prakiraan Maju Rencana Tahun 2027		Perangkat Daerah Penanggung Jawab	
							Target 2026	Pagu Indikatif (Rp)	Lokasi	Sumber Dana	Prioritas		Target	Pagu Indikatif (Rp)		
											Nasional					Daerah
7	01	03	2.03		Pemberdayaan Lembaga Kemasyarakatan Tingkat Kecamatan	Persentase Lembaga Kemasyarakatan yang Diberdayakan	100 Persen	75.000.000,00			Membangun dari desa dan dari bawah untuk pertumbuhan ekonomi, pemerataan ekonomi dan pemerantasan kemiskinan.	Penguatan Tata Kelola Pemerintahan	Aparatur Pemerintah Kecamatan ,Aparatur Pemerintah Desa, Lembaga Masyarakat, PKK,Kader Posyandu, dan Pelaku UMKM	-	100.000.000,00	
7	01	03	2.03	0001	Penyelenggaraan Lembaga Kemasyarakatan											
					Jumlah Lembaga Kemasyarakatan yang Diselenggarakan	1 Lembaga Kemasyarakatan	35.000.000,00	Kab. Sumedang, Buahdua, Semua Kel/Desa	DANA ALOKASI UMUM (DAU)	Membangun dari desa dan dari bawah untuk pertumbuhan ekonomi, pemerataan ekonomi dan pemerantasan kemiskinan.	Penguatan Tata Kelola Pemerintahan	Aparatur Pemerintah Kecamatan ,Aparatur Pemerintah Desa, Lembaga Masyarakat, PKK,Kader Posyandu, dan Pelaku UMKM		50.000.000,00	KECAMATAN BUAHDUA	
7	01	03	2.03	0002	Peningkatan Kapasitas Lembaga Kemasyarakatan											
					Jumlah Lembaga Kemasyarakatan yang Ditingkatkan Kapasitasnya	2 Lembaga Kemasyarakatan	20.000.000,00	Kab. Sumedang, Buahdua, Semua Kel/Desa	DANA ALOKASI UMUM (DAU)	Membangun dari desa dan dari bawah untuk pertumbuhan ekonomi, pemerataan ekonomi dan pemerantasan kemiskinan.	Penguatan Tata Kelola Pemerintahan	Aparatur Pemerintah Kecamatan ,Aparatur Pemerintah Desa, Lembaga Masyarakat, PKK,Kader Posyandu, dan Pelaku UMKM		20.000.000,00	KECAMATAN BUAHDUA	
7	01	03	2.03	0004	Fasilitasi Pengembangan Usaha Ekonomi Masyarakat											
					Jumlah Laporan Fasilitasi Pengembangan Usaha Ekonomi Masyarakat	2 Laporan	20.000.000,00	Kab. Sumedang, Buahdua, Semua Kel/Desa	DANA ALOKASI UMUM (DAU)	Membangun dari desa dan dari bawah untuk pertumbuhan ekonomi, pemerataan ekonomi dan pemerantasan kemiskinan.	Penguatan Tata Kelola Pemerintahan	Aparatur Pemerintah Kecamatan ,Aparatur Pemerintah Desa, Lembaga Masyarakat, PKK,Kader Posyandu, dan Pelaku UMKM		30.000.000,00	KECAMATAN BUAHDUA	
332	7	01	04		PROGRAM KOORDINASI KETENTRAMAN DAN KETERTIBAN UMUM	Persentase Gangguan Ketentraman dan Ketertiban Umum yang diselesaikan	100 Persen	28.000.000,00						-	31.000.000,00	
7	01	04	2.01		Koordinasi Upaya Penyelenggaraan Ketenteraman dan Ketertiban Umum	Persentase Koordinasi dalam Upaya Penyelenggaraan Ketentraman dan Ketertiban Umum	100 Persen	28.000.000,00			Membangun dari desa dan dari bawah untuk pertumbuhan ekonomi, pemerataan ekonomi dan pemerantasan kemiskinan.	Penguatan Tata Kelola Pemerintahan	Aparatur Pemerintah Kecamatan, Aparatur Pemerintah Desa, Linmas	-	31.000.000,00	
7	01	04	2.01	0001	Sinergitas dengan Kepolisian Negara Republik Indonesia, Tentara Nasional Indonesia dan Instansi Vertikal di Wilayah Kecamatan											

No	Kode					Urusan / Bidang Urusan / Program / Kegiatan / Sub Kegiatan	Indikator Program / Kegiatan / Sub Kegiatan	Capaian Kinerja Dan Kerangka Pendanaan						Kelompok Sasaran	Prakiraan Maju Rencana Tahun 2027		Perangkat Daerah Penanggung Jawab
								Target 2026	Pagu Indikatif (Rp)	Lokasi	Sumber Dana	Prioritas			Target	Pagu Indikatif (Rp)	
												Nasional	Daerah				
						Jumlah Laporan Hasil Sinergitas dengan Kepolisian Negara Republik Indonesia, Tentara Nasional Indonesia dan Instansi Vertikal di Wilayah Kecamatan	3 Laporan	28.000.000,00	Kab. Sumedang, Buahdua, Semua Kel/Desa	DANA ALOKASI UMUM (DAU)	Membangun dari desa dan dari bawah untuk pertumbuhan ekonomi, pemerataan ekonomi dan pemberantasan kemiskinan.	Penguatan Tata Kelola Pemerintahan	Aparatur Pemerintah Kecamatan, Aparatur Pemerintah Desa, Linmas		31.000.000,00	KECAMATAN BUAHDUA	
333	7	01	05			PROGRAM PENYELENGGARAAN URUSAN PEMERINTAHAN UMUM	Persentase Permasalahan/ Pengaduan/ Konflik Sosial yang Ditangani	100 Persen	37.000.000,00						37.000.000,00		
	7	01	05	2.01		Penyelenggaraan Urusan Pemerintahan Umum Sesuai Penugasan Kepala Daerah	Persentase Penyelenggaraan Urusan Pemerintahan Umum sesuai Penugasan Kepala Daerah yang Terfasilitasi	100 Persen	37.000.000,00			Membangun dari desa dan dari bawah untuk pertumbuhan ekonomi, pemerataan ekonomi dan pemberantasan kemiskinan.	Penguatan Tata Kelola Pemerintahan	Aparatur Pemerintah Kecamatan, Aparatur Pemerintah Desa, UPT		37.000.000,00	
	7	01	05	2.01	0008	Pelaksanaan Tugas Forum Koordinasi Pimpinan di Kecamatan											
						Jumlah Dokumen Tugas Forum Koordinasi Pimpinan di Kecamatan	1 Dokumen	37.000.000,00	Kab. Sumedang, Buahdua, Semua Kel/Desa	DANA ALOKASI UMUM (DAU)	Membangun dari desa dan dari bawah untuk pertumbuhan ekonomi, pemerataan ekonomi dan pemberantasan kemiskinan.	Penguatan Tata Kelola Pemerintahan	Aparatur Pemerintah Kecamatan, Aparatur Pemerintah Desa, UPT		37.000.000,00	KECAMATAN BUAHDUA	
334	7	01	06			PROGRAM PEMBINAAN DAN PENGAWASAN PEMERINTAHAN DESA	Persentase Desa dengan Nilai SAKIP Desa Minimal Berkategori Baik	100 Persen	80.000.000,00						80.000.000,00		
	7	01	06	2.01		Fasilitasi, Rekomendasi dan Koordinasi Pembinaan dan Pengawasan Pemerintahan Desa	Persentase Pelaksanaan Fasilitasi, Rekomendasi dan Koordinasi Pembinaan dan Pengawasan Pemerintahan Desa	100 Persen	80.000.000,00			Membangun dari desa dan dari bawah untuk pertumbuhan ekonomi, pemerataan ekonomi dan pemberantasan kemiskinan.	Penguatan Tata Kelola Pemerintahan	Aparatur Pemerintah Kecamatan dan Aparatur Pemerintah Desa		80.000.000,00	
	7	01	06	2.01	0002	Fasilitasi Administrasi Tata Pemerintahan Desa											
						Jumlah Dokumen yang Difasilitasi dalam rangka Administrasi Tata Pemerintahan Desa	1 Dokumen	15.000.000,00	Kab. Sumedang, Buahdua, Semua Kel/Desa	DANA ALOKASI UMUM (DAU)	Membangun dari desa dan dari bawah untuk pertumbuhan ekonomi, pemerataan ekonomi dan pemberantasan kemiskinan.	Penguatan Tata Kelola Pemerintahan	Aparatur Pemerintah Kecamatan dan Aparatur Pemerintah Desa		10.000.000,00	KECAMATAN BUAHDUA	
	7	01	06	2.01	0003	Fasilitasi Pengelolaan Keuangan Desa dan Pendayagunaan Aset Desa											
						Jumlah Dokumen yang Difasilitasi dalam rangka Pengelolaan Keuangan Desa dan Pendayagunaan Aset Desa	2 Dokumen	25.000.000,00	Kab. Sumedang, Buahdua, Semua Kel/Desa	DANA ALOKASI UMUM (DAU)	Membangun dari desa dan dari bawah untuk pertumbuhan ekonomi, pemerataan ekonomi dan pemberantasan kemiskinan.	Penguatan Tata Kelola Pemerintahan	Aparatur Pemerintah Kecamatan dan Aparatur Pemerintah Desa		20.000.000,00	KECAMATAN BUAHDUA	
	7	01	06	2.01	0005	Fasilitasi Pelaksanaan Tugas Kepala Desa dan Perangkat Desa											
						Jumlah Dokumen Fasilitasi dalam rangka Pelaksanaan Tugas Kepala Desa dan Perangkat Desa	0 Dokumen	0,00	Kab. Sumedang, Buahdua, Semua Kel/Desa	DANA ALOKASI UMUM (DAU)	Membangun dari desa dan dari bawah untuk pertumbuhan ekonomi, pemerataan ekonomi dan pemberantasan kemiskinan.	Penguatan Tata Kelola Pemerintahan	Aparatur Pemerintah Kecamatan dan Aparatur Pemerintah Desa		10.000.000,00	KECAMATAN BUAHDUA	
	7	01	06	2.01	0006	Fasilitasi Pelaksanaan Pemilihan Kepala Desa											
						Jumlah Dokumen Fasilitasi dalam rangka Pelaksanaan Pemilihan Kepala Desa	1 Dokumen	15.000.000,00	Kab. Sumedang, Buahdua, Semua Kel/Desa	DANA ALOKASI UMUM (DAU)	Membangun dari desa dan dari bawah untuk pertumbuhan ekonomi, pemerataan ekonomi dan pemberantasan kemiskinan.	Penguatan Tata Kelola Pemerintahan	Aparatur Pemerintah Kecamatan dan Aparatur Pemerintah Desa		10.000.000,00	KECAMATAN BUAHDUA	
	7	01	06	2.01	0007	Fasilitasi Pelaksanaan Tugas dan Fungsi Badan Permusyawaratan Desa											

No	Kode					Urusan / Bidang Urusan / Program / Kegiatan / Sub Kegiatan	Indikator Program / Kegiatan / Sub Kegiatan	Capaian Kinerja Dan Kerangka Pendanaan					Kelompok Sasaran	Prakiraan Maju Rencana Tahun 2027		Perangkat Daerah Penanggung Jawab	
								Target 2026	Pagu Indikatif (Rp)	Lokasi	Sumber Dana	Prioritas		Target	Pagu Indikatif (Rp)		
												Nasional					Daerah
						Jumlah Dokumen Fasilitasi dalam rangka Pelaksanaan Tugas dan Fungsi Badan Permusyawaratan Desa	1 Dokumen	15.000.000,00	Kab. Sumedang, Buahdua, Semua Kel/Desa	DANA ALOKASI UMUM (DAU)	Membangun dari desa dan dari bawah untuk pertumbuhan ekonomi, pemerataan ekonomi dan pemberantasan kemiskinan.	Penguatan Tata Kelola Pemerintahan	Aparatur Pemerintah Kecamatan dan Aparatur Pemerintah Desa		15.000.000,00	KECAMATAN BUAHDUA	
7	01	06	2.01	0008	Rekomendasi Pengangkatan dan Pemberhentian Perangkat Desa		1 Dokumen	0,00	Kab. Sumedang, Buahdua, Semua Kel/Desa	DANA ALOKASI UMUM (DAU)	Membangun dari desa dan dari bawah untuk pertumbuhan ekonomi, pemerataan ekonomi dan pemberantasan kemiskinan.	Penguatan Tata Kelola Pemerintahan	Aparatur Pemerintah Kecamatan dan Aparatur Pemerintah Desa		5.000.000,00	KECAMATAN BUAHDUA	
7	01	06	2.01	0017	Koordinasi Pendampingan Desa di Wilayahnya		1 Laporan	10.000.000,00	Kab. Sumedang, Buahdua, Semua Kel/Desa	DANA ALOKASI UMUM (DAU)	Membangun dari desa dan dari bawah untuk pertumbuhan ekonomi, pemerataan ekonomi dan pemberantasan kemiskinan.	Penguatan Tata Kelola Pemerintahan	Aparatur Pemerintah Kecamatan dan Aparatur Pemerintah Desa		10.000.000,00	KECAMATAN BUAHDUA	
					Kecamatan Tanjungsari			4.089.537.133,00							6.119.308.199,00		
7					UNSUR KEWILAYAHAN			4.089.537.133,00							6.119.308.199,00		
7	01				KECAMATAN			4.089.537.133,00							6.119.308.199,00		
335	7	01	01		PROGRAM PENUNJANG URUSAN PEMERINTAHAN DAERAH KABUPATEN/KOTA	Nilai SAKIP Perangkat Daerah	86.00 Poin	3.223.537.133,00						-	4.489.603.899,00		
7	01	01	2.01		Perencanaan, Penganggaran, dan Evaluasi Kinerja Perangkat Daerah	Jumlah Dokumen Perencanaan, Penganggaran dan Evaluasi Kinerja Perangkat Daerah	10 Dokumen	131.000.000,00			Memperkuat pembangunan sumber daya manusia (SDM), sains, teknologi, pendidikan, kesehatan, prestasi olahraga, kesetaraan gender, serta penguatan peran perempuan, pemuda (generasi milenial dan generasi Z), dan penyandang disabilitas.	Penguatan Tata Kelola Pemerintahan	SKPD Kecamatan Tanjungsari	-	285.000.000,00		
7	01	01	2.01	0001	Penyusunan Dokumen Perencanaan Perangkat Daerah		2 Dokumen	20.000.000,00	Kab. Sumedang, Tanjungsari, Semua Kel/Desa	PENDAPATAN ASLI DAERAH (PAD)	Memperkuat pembangunan sumber daya manusia (SDM), sains, teknologi, pendidikan, kesehatan, prestasi olahraga, kesetaraan gender, serta penguatan peran perempuan, pemuda (generasi milenial dan generasi Z), dan penyandang disabilitas.	Penguatan Tata Kelola Pemerintahan	SKPD Kecamatan Tanjungsari		55.000.000,00	KECAMATAN TANJUNGSARI	
7	01	01	2.01	0002	Koordinasi dan Penyusunan Dokumen RKA-SKPD		1 Dokumen	8.500.000,00	Kab. Sumedang, Tanjungsari, Semua Kel/Desa	PENDAPATAN ASLI DAERAH (PAD)	Memperkuat pembangunan sumber daya manusia (SDM), sains, teknologi, pendidikan, kesehatan, prestasi olahraga, kesetaraan gender, serta penguatan peran perempuan, pemuda (generasi milenial dan generasi Z), dan penyandang disabilitas.	Penguatan Tata Kelola Pemerintahan	SKPD Kecamatan Tanjungsari		11.000.000,00	KECAMATAN TANJUNGSARI	
7	01	01	2.01	0003	Koordinasi dan Penyusunan Dokumen Perubahan RKA-SKPD												

No	Kode					Urusan / Bidang Urusan / Program / Kegiatan / Sub Kegiatan	Indikator Program / Kegiatan / Sub Kegiatan	Capaian Kinerja Dan Kerangka Pendanaan						Kelompok Sasaran	Prakiraan Maju Rencana Tahun 2027		Perangkat Daerah Penanggung Jawab
								Target 2026	Pagu Indikatif (Rp)	Lokasi	Sumber Dana	Prioritas			Target	Pagu Indikatif (Rp)	
												Nasional	Daerah				
						Jumlah Dokumen Perubahan RKA-SKPD dan Laporan Hasil Koordinasi Penyusunan Dokumen Perubahan RKA-SKPD	1 Dokumen	7.500.000,00	Kab. Sumedang, Tanjungsari, Semua Kel/Desa	PENDAPATAN ASLI DAERAH (PAD)	Memperkuat pembangunan sumber daya manusia (SDM), sains, teknologi, pendidikan, kesehatan, prestasi olahraga, kesetaraan gender, serta penguatan peran perempuan, pemuda (generasi milenial dan generasi Z), dan penyandang disabilitas.	Penguatan Tata Kelola Pemerintahan	SKPD Kecamatan Tanjungsari		11.000.000,00	KECAMATAN TANJUNGSARI	
7	01	01	2.01	0004	Koordinasi dan Penyusunan DPA-SKPD												
						Jumlah Dokumen DPA-SKPD dan Laporan Hasil Koordinasi Penyusunan Dokumen DPA-SKPD	1 Dokumen	7.500.000,00	Kab. Sumedang, Tanjungsari, Semua Kel/Desa	PENDAPATAN ASLI DAERAH (PAD)	Memperkuat pembangunan sumber daya manusia (SDM), sains, teknologi, pendidikan, kesehatan, prestasi olahraga, kesetaraan gender, serta penguatan peran perempuan, pemuda (generasi milenial dan generasi Z), dan penyandang disabilitas.	Penguatan Tata Kelola Pemerintahan	SKPD Kecamatan Tanjungsari		11.000.000,00	KECAMATAN TANJUNGSARI	
7	01	01	2.01	0005	Koordinasi dan Penyusunan Perubahan DPA- SKPD												
						Jumlah Dokumen Perubahan DPA-SKPD dan Laporan Hasil Koordinasi Penyusunan Dokumen Perubahan DPA-SKPD	1 Dokumen	7.500.000,00	Kab. Sumedang, Tanjungsari, Semua Kel/Desa	PENDAPATAN ASLI DAERAH (PAD)	Memperkuat pembangunan sumber daya manusia (SDM), sains, teknologi, pendidikan, kesehatan, prestasi olahraga, kesetaraan gender, serta penguatan peran perempuan, pemuda (generasi milenial dan generasi Z), dan penyandang disabilitas.	Penguatan Tata Kelola Pemerintahan	SKPD Kecamatan Tanjungsari		11.000.000,00	KECAMATAN TANJUNGSARI	
7	01	01	2.01	0006	Koordinasi dan Penyusunan Laporan Capaian Kinerja dan Ikhtisar Realisasi Kinerja SKPD												
						Jumlah Laporan Capaian Kinerja dan Ikhtisar Realisasi Kinerja SKPD dan Laporan Hasil Koordinasi Penyusunan Laporan Capaian Kinerja dan Ikhtisar Realisasi Kinerja SKPD	5 Laporan	20.000.000,00	Kab. Sumedang, Tanjungsari, Semua Kel/Desa	PENDAPATAN ASLI DAERAH (PAD)	Memperkuat pembangunan sumber daya manusia (SDM), sains, teknologi, pendidikan, kesehatan, prestasi olahraga, kesetaraan gender, serta penguatan peran perempuan, pemuda (generasi milenial dan generasi Z), dan penyandang disabilitas.	Penguatan Tata Kelola Pemerintahan	SKPD Kecamatan Tanjungsari		55.000.000,00	KECAMATAN TANJUNGSARI	
7	01	01	2.01	0007	Evaluasi Kinerja Perangkat Daerah												
						Jumlah Laporan Evaluasi Kinerja Perangkat Daerah	1 Laporan	10.000.000,00	Kab. Sumedang, Tanjungsari, Semua Kel/Desa	PENDAPATAN ASLI DAERAH (PAD)	Memperkuat pembangunan sumber daya manusia (SDM), sains, teknologi, pendidikan, kesehatan, prestasi olahraga, kesetaraan gender, serta penguatan peran perempuan, pemuda (generasi milenial dan generasi Z), dan penyandang disabilitas.	Penguatan Tata Kelola Pemerintahan	SKPD Kecamatan Tanjungsari		11.000.000,00	KECAMATAN TANJUNGSARI	
7	01	01	2.01	0009	Pelaksanaan Pengumpulan Data Statistik Sektoral Daerah												

No	Kode					Urusan / Bidang Urusan / Program / Kegiatan / Sub Kegiatan	Indikator Program / Kegiatan / Sub Kegiatan	Capaian Kinerja Dan Kerangka Pendanaan					Kelompok Sasaran	Prakiraan Maju Rencana Tahun 2027		Perangkat Daerah Penanggung Jawab	
								Target 2026	Pagu Indikatif (Rp)	Lokasi	Sumber Dana	Prioritas		Target	Pagu Indikatif (Rp)		
												Nasional					Daerah
						Jumlah Data Statistik Sektoral Daerah yang Telah Dikumpulkan dan Diperiksa Lingkup Perangkat Daerah	1 Data	10.000.000,00	Kab. Sumedang, Tanjungsari, Semua Kel/Desa	PENDAPATAN ASLI DAERAH (PAD)	Memperkuat pembangunan sumber daya manusia (SDM), sains, teknologi, pendidikan, kesehatan, prestasi olahraga, kesetaraan gender, serta penguatan peran perempuan, pemuda (generasi milenial dan generasi Z), dan penyandang disabilitas.	Penguatan Tata Kelola Pemerintahan	SKPD Kecamatan Tanjungsari		21.000.000,00	KECAMATAN TANJUNGSARI	
7	01	01	2.01	0010	Pelaksanaan Forum Perangkat Daerah Berdasarkan Bidang Urusan yang Diampu dalam Rangka Penyusunan Dokumen Perencanaan Perangkat Daerah												
						Jumlah Berita Acara Hasil Forum Perangkat Daerah Berdasarkan Bidang Urusan yang Diampu dalam Rangka Penyusunan Dokumen Perencanaan Perangkat Daerah	1 Berita Acara	30.000.000,00	Kab. Sumedang, Tanjungsari, Semua Kel/Desa	PENDAPATAN ASLI DAERAH (PAD)	Memperkuat pembangunan sumber daya manusia (SDM), sains, teknologi, pendidikan, kesehatan, prestasi olahraga, kesetaraan gender, serta penguatan peran perempuan, pemuda (generasi milenial dan generasi Z), dan penyandang disabilitas.	Penguatan Tata Kelola Pemerintahan	SKPD Kecamatan Tanjungsari		82.500.000,00	KECAMATAN TANJUNGSARI	
7	01	01	2.01	0011	Penyusunan Dokumen Perencanaan Urusan Selain Renstra PD dan Renja PD												
						Jumlah Dokumen Perencanaan Urusan Selain Renstra PD dan Renja PD yang disusun	3 Dokumen	10.000.000,00	Kab. Sumedang, Tanjungsari, Semua Kel/Desa	PENDAPATAN ASLI DAERAH (PAD)	Memperkuat pembangunan sumber daya manusia (SDM), sains, teknologi, pendidikan, kesehatan, prestasi olahraga, kesetaraan gender, serta penguatan peran perempuan, pemuda (generasi milenial dan generasi Z), dan penyandang disabilitas.	Penguatan Tata Kelola Pemerintahan	SKPD Kecamatan Tanjungsari		16.500.000,00	KECAMATAN TANJUNGSARI	
7	01	01	2.02		Administrasi Keuangan Perangkat Daerah	Jumlah Dokumen Administrasi Keuangan Perangkat Daerah	5 Dokumen	2.407.751.733,00			Memperkuat pembangunan sumber daya manusia (SDM), sains, teknologi, pendidikan, kesehatan, prestasi olahraga, kesetaraan gender, serta penguatan peran perempuan, pemuda (generasi milenial dan generasi Z), dan penyandang disabilitas.	Penguatan Tata Kelola Pemerintahan	SKPD dan ASN Kecamatan Tanjungsari	-	2.631.213.899,00		
7	01	01	2.02	0001	Penyediaan Gaji dan Tunjangan ASN												
						Jumlah Orang yang Menerima Gaji dan Tunjangan ASN	15 Orang/bulan	2.377.751.733,00	Kab. Sumedang, Tanjungsari, Semua Kel/Desa	PENDAPATAN ASLI DAERAH (PAD), DANA ALOKASI UMUM (DAU)	Memperkuat pembangunan sumber daya manusia (SDM), sains, teknologi, pendidikan, kesehatan, prestasi olahraga, kesetaraan gender, serta penguatan peran perempuan, pemuda (generasi milenial dan generasi Z), dan penyandang disabilitas.	Penguatan Tata Kelola Pemerintahan	SKPD dan ASN Kecamatan Tanjungsari		2.588.713.899,00	KECAMATAN TANJUNGSARI	
7	01	01	2.02	0003	Pelaksanaan Penatausahaan dan												

No	Kode					Urusan / Bidang Urusan / Program / Kegiatan / Sub Kegiatan	Indikator Program / Kegiatan / Sub Kegiatan	Capaian Kinerja Dan Kerangka Pendanaan					Kelompok Sasaran	Prakiraan Maju Rencana Tahun 2027		Perangkat Daerah Penanggung Jawab	
								Target 2026	Pagu Indikatif (Rp)	Lokasi	Sumber Dana	Prioritas		Target	Pagu Indikatif (Rp)		
												Nasional					Daerah
						Jumlah Dokumen Penatausahaan dan Pengujian/Verifikasi Keuangan SKPD	12 Dokumen	7.500.000,00	Kab. Sumedang, Tanjungsari, Semua Kel/Desa	PENDAPATAN ASLI DAERAH (PAD)	Memperkuat pembangunan sumber daya manusia (SDM), sains, teknologi, pendidikan, kesehatan, prestasi olahraga, kesetaraan gender, serta penguatan peran perempuan, pemuda (generasi milenial dan generasi Z), dan penyandang disabilitas.	Penguatan Tata Kelola Pemerintahan	SKPD dan ASN Kecamatan Tanjungsari		5.500.000,00	KECAMATAN TANJUNGSARI	
7	01	01	2.02	0004	Koordinasi dan Pelaksanaan Akuntansi SKPD												
						Jumlah Dokumen Koordinasi dan Pelaksanaan Akuntansi SKPD	12 Dokumen	10.000.000,00	Kab. Sumedang, Tanjungsari, Semua Kel/Desa	PENDAPATAN ASLI DAERAH (PAD)	Memperkuat pembangunan sumber daya manusia (SDM), sains, teknologi, pendidikan, kesehatan, prestasi olahraga, kesetaraan gender, serta penguatan peran perempuan, pemuda (generasi milenial dan generasi Z), dan penyandang disabilitas.	Penguatan Tata Kelola Pemerintahan	SKPD dan ASN Kecamatan Tanjungsari		11.000.000,00	KECAMATAN TANJUNGSARI	
7	01	01	2.02	0005	Koordinasi dan Penyusunan Laporan Keuangan Akhir Tahun SKPD												
						Jumlah Laporan Keuangan Akhir Tahun SKPD dan Laporan Hasil Koordinasi Penyusunan Laporan Keuangan Akhir Tahun SKPD	1 Laporan	5.000.000,00	Kab. Sumedang, Tanjungsari, Semua Kel/Desa	PENDAPATAN ASLI DAERAH (PAD)	Memperkuat pembangunan sumber daya manusia (SDM), sains, teknologi, pendidikan, kesehatan, prestasi olahraga, kesetaraan gender, serta penguatan peran perempuan, pemuda (generasi milenial dan generasi Z), dan penyandang disabilitas.	Penguatan Tata Kelola Pemerintahan	SKPD dan ASN Kecamatan Tanjungsari		8.500.000,00	KECAMATAN TANJUNGSARI	
7	01	01	2.02	0007	Koordinasi dan Penyusunan Laporan Keuangan Bulanan/ Triwulanan/ Semesteran SKPD												
						Jumlah Laporan Keuangan Bulanan/ Triwulanan/ Semesteran SKPD dan Laporan Koordinasi Penyusunan Laporan Keuangan Bulanan/Triwulanan/Semesteran SKPD	12 Laporan	7.500.000,00	Kab. Sumedang, Tanjungsari, Semua Kel/Desa	PENDAPATAN ASLI DAERAH (PAD)	Memperkuat pembangunan sumber daya manusia (SDM), sains, teknologi, pendidikan, kesehatan, prestasi olahraga, kesetaraan gender, serta penguatan peran perempuan, pemuda (generasi milenial dan generasi Z), dan penyandang disabilitas.	Penguatan Tata Kelola Pemerintahan	SKPD dan ASN Kecamatan Tanjungsari		17.500.000,00	KECAMATAN TANJUNGSARI	
7	01	01	2.03		Administrasi Barang Milik Daerah pada Perangkat Daerah	Jumlah Laporan Administrasi Barang Milik Daerah pada Perangkat Daerah	4 Laporan	25.000.000,00			Memperkuat pembangunan sumber daya manusia (SDM), sains, teknologi, pendidikan, kesehatan, prestasi olahraga, kesetaraan gender, serta penguatan peran perempuan, pemuda (generasi milenial dan generasi Z), dan penyandang disabilitas.	Penguatan Tata Kelola Pemerintahan	SKPD Kecamatan Tanjungsari	-	37.465.000,00		
7	01	01	2.03	0001	Penyusunan Perencanaan Kebutuhan Barang Milik Daerah SKPD												

No	Kode					Urusan / Bidang Urusan / Program / Kegiatan / Sub Kegiatan	Indikator Program / Kegiatan / Sub Kegiatan	Capaian Kinerja Dan Kerangka Pendanaan					Kelompok Sasaran	Prakiraan Maju Rencana Tahun 2027		Perangkat Daerah Penanggung Jawab	
								Target 2026	Pagu Indikatif (Rp)	Lokasi	Sumber Dana	Prioritas		Target	Pagu Indikatif (Rp)		
												Nasional					Daerah
						Jumlah Rencana Kebutuhan Barang Milik Daerah SKPD	2 Dokumen	5.000.000,00	Kab. Sumedang, Tanjungsari, Semua Kel/Desa	PENDAPATAN ASLI DAERAH (PAD)	Memperkuat pembangunan sumber daya manusia (SDM), sains, teknologi, pendidikan, kesehatan, prestasi olahraga, kesetaraan gender, serta penguatan peran perempuan, pemuda (generasi milenial dan generasi Z), dan penyandang disabilitas.	Penguatan Tata Kelola Pemerintahan	SKPD Kecamatan Tanjungsari		6.655.000,00	KECAMATAN TANJUNGSARI	
7	01	01	2.03	0004	Pembinaan, Pengawasan, dan Pengendalian Barang Milik Daerah pada SKPD												
						Jumlah Laporan Hasil Pembinaan, Pengawasan, dan Pengendalian Barang Milik Daerah pada SKPD	1 Laporan	5.000.000,00	Kab. Sumedang, Tanjungsari, Semua Kel/Desa	PENDAPATAN ASLI DAERAH (PAD)	Memperkuat pembangunan sumber daya manusia (SDM), sains, teknologi, pendidikan, kesehatan, prestasi olahraga, kesetaraan gender, serta penguatan peran perempuan, pemuda (generasi milenial dan generasi Z), dan penyandang disabilitas.	Penguatan Tata Kelola Pemerintahan	SKPD Kecamatan Tanjungsari		6.655.000,00	KECAMATAN TANJUNGSARI	
7	01	01	2.03	0005	Rekonsiliasi dan Penyusunan Laporan Barang Milik Daerah pada SKPD												
						Jumlah Laporan Rekonsiliasi dan Penyusunan Laporan Barang Milik Daerah pada SKPD	12 Laporan	10.000.000,00	Kab. Sumedang, Tanjungsari, Semua Kel/Desa	PENDAPATAN ASLI DAERAH (PAD)	Memperkuat pembangunan sumber daya manusia (SDM), sains, teknologi, pendidikan, kesehatan, prestasi olahraga, kesetaraan gender, serta penguatan peran perempuan, pemuda (generasi milenial dan generasi Z), dan penyandang disabilitas.	Penguatan Tata Kelola Pemerintahan	SKPD Kecamatan Tanjungsari		17.500.000,00	KECAMATAN TANJUNGSARI	
7	01	01	2.03	0006	Penatausahaan Barang Milik Daerah pada SKPD												
						Jumlah Laporan Penatausahaan Barang Milik Daerah pada SKPD	1 Laporan	5.000.000,00	Kab. Sumedang, Tanjungsari, Semua Kel/Desa	PENDAPATAN ASLI DAERAH (PAD)	Memperkuat pembangunan sumber daya manusia (SDM), sains, teknologi, pendidikan, kesehatan, prestasi olahraga, kesetaraan gender, serta penguatan peran perempuan, pemuda (generasi milenial dan generasi Z), dan penyandang disabilitas.	Penguatan Tata Kelola Pemerintahan	SKPD Kecamatan Tanjungsari		6.655.000,00	KECAMATAN TANJUNGSARI	
7	01	01	2.05		Administrasi Kepegawaian Perangkat Daerah	Nilai Indeks Profesionalitas ASN Perangkat Daerah	100 Nilai	17.500.000,00			Memperkuat pembangunan sumber daya manusia (SDM), sains, teknologi, pendidikan, kesehatan, prestasi olahraga, kesetaraan gender, serta penguatan peran perempuan, pemuda (generasi milenial dan generasi Z), dan penyandang disabilitas.	Penguatan Tata Kelola Pemerintahan	SKPD dan Pegawai Kecamatan Tanjungsari	-	117.975.000,00		
7	01	01	2.05	0002	Pengadaan Pakaian Dinas beserta Atribut Kelengkapannya												

No	Kode					Urusan / Bidang Urusan / Program / Kegiatan / Sub Kegiatan	Indikator Program / Kegiatan / Sub Kegiatan	Capaian Kinerja Dan Kerangka Pendanaan					Kelompok Sasaran	Prakiraan Maju Rencana Tahun 2027		Perangkat Daerah Penanggung Jawab	
								Target 2026	Pagu Indikatif (Rp)	Lokasi	Sumber Dana	Prioritas		Target	Pagu Indikatif (Rp)		
												Nasional					Daerah
						Jumlah Paket Pakaian Dinas beserta Atribut Kelengkapan	0 Paket	0,00	Kab. Sumedang, Tanjungsari, Semua Kel/Desa	PENDAPATAN ASLI DAERAH (PAD)	Memperkuat pembangunan sumber daya manusia (SDM), sains, teknologi, pendidikan, kesehatan, prestasi olahraga, kesetaraan gender, serta penguatan peran perempuan, pemuda (generasi milenial dan generasi Z), dan penyandang disabilitas.	Penguatan Tata Kelola Pemerintahan	SKPD dan Pegawai Kecamatan Tanjungsari		22.000.000,00	KECAMATAN TANJUNGSARI	
7	01	01	2.05	0003	Pendataan dan Pengolahan Administrasi Kepegawaian												
						Jumlah Dokumen Pendataan dan Pengolahan Administrasi Kepegawaian	4 Dokumen	7.500.000,00	Kab. Sumedang, Tanjungsari, Semua Kel/Desa	PENDAPATAN ASLI DAERAH (PAD)	Memperkuat pembangunan sumber daya manusia (SDM), sains, teknologi, pendidikan, kesehatan, prestasi olahraga, kesetaraan gender, serta penguatan peran perempuan, pemuda (generasi milenial dan generasi Z), dan penyandang disabilitas.	Penguatan Tata Kelola Pemerintahan	SKPD dan Pegawai Kecamatan Tanjungsari		11.000.000,00	KECAMATAN TANJUNGSARI	
7	01	01	2.05	0009	Pendidikan dan Pelatihan Pegawai Berdasarkan Tugas dan Fungsi												
						Jumlah Pegawai Berdasarkan Tugas dan Fungsi yang Mengikuti Pendidikan dan Pelatihan	0 Orang	0,00	Kab. Sumedang, Tanjungsari, Semua Kel/Desa	PENDAPATAN ASLI DAERAH (PAD)	Memperkuat pembangunan sumber daya manusia (SDM), sains, teknologi, pendidikan, kesehatan, prestasi olahraga, kesetaraan gender, serta penguatan peran perempuan, pemuda (generasi milenial dan generasi Z), dan penyandang disabilitas.	Penguatan Tata Kelola Pemerintahan	SKPD dan Pegawai Kecamatan Tanjungsari		33.275.000,00	KECAMATAN TANJUNGSARI	
7	01	01	2.05	0010	Sosialisasi Peraturan Perundang-Undangan												
						Jumlah Orang yang Mengikuti Sosialisasi Peraturan Perundang-Undangan	0 Orang	0,00	Kab. Sumedang, Tanjungsari, Semua Kel/Desa	PENDAPATAN ASLI DAERAH (PAD)	Memperkuat pembangunan sumber daya manusia (SDM), sains, teknologi, pendidikan, kesehatan, prestasi olahraga, kesetaraan gender, serta penguatan peran perempuan, pemuda (generasi milenial dan generasi Z), dan penyandang disabilitas.	Penguatan Tata Kelola Pemerintahan	SKPD dan Pegawai Kecamatan Tanjungsari		11.000.000,00	KECAMATAN TANJUNGSARI	
7	01	01	2.05	0011	Bimbingan Teknis Implementasi Peraturan Perundang-Undangan												
						Jumlah Orang yang Mengikuti Bimbingan Teknis Implementasi Peraturan Perundang-Undangan	40 Orang	10.000.000,00	Kab. Sumedang, Tanjungsari, Semua Kel/Desa	PENDAPATAN ASLI DAERAH (PAD)	Memperkuat pembangunan sumber daya manusia (SDM), sains, teknologi, pendidikan, kesehatan, prestasi olahraga, kesetaraan gender, serta penguatan peran perempuan, pemuda (generasi milenial dan generasi Z), dan penyandang disabilitas.	Penguatan Tata Kelola Pemerintahan	SKPD dan Pegawai Kecamatan Tanjungsari		40.700.000,00	KECAMATAN TANJUNGSARI	

No	Kode					Urusan / Bidang Urusan / Program / Kegiatan / Sub Kegiatan	Indikator Program / Kegiatan / Sub Kegiatan	Capaian Kinerja Dan Kerangka Pendanaan					Kelompok Sasaran	Prakiraan Maju Rencana Tahun 2027		Perangkat Daerah Penanggung Jawab	
								Target 2026	Pagu Indikatif (Rp)	Lokasi	Sumber Dana	Prioritas		Target	Pagu Indikatif (Rp)		
												Nasional					Daerah
7	01	01	2.06			Administrasi Umum Perangkat Daerah	Persentase Pemenuhan Pengelolaan Administrasi Umum Perangkat Daerah	100 %	58.727.800,00			Memperkuat pembangunan sumber daya manusia (SDM), sains, teknologi, pendidikan, kesehatan, prestasi olahraga, kesetaraan gender, serta penguatan peran perempuan, pemuda (generasi milenial dan generasi Z), dan penyandang disabilitas.	Penguatan Tata Kelola Pemerintahan	SKPD dan Pegawai Kecamatan Tanjungsari	-	105.750.000,00	
7	01	01	2.06	0002	Penyediaan Peralatan dan Perlengkapan Kantor												
						Jumlah Paket Peralatan dan Perlengkapan Kantor yang Disediakan	1 Paket	12.020.300,00	Kab. Sumedang, Tanjungsari, Semua Kel/Desa	PENDAPATAN ASLI DAERAH (PAD)	Memperkuat pembangunan sumber daya manusia (SDM), sains, teknologi, pendidikan, kesehatan, prestasi olahraga, kesetaraan gender, serta penguatan peran perempuan, pemuda (generasi milenial dan generasi Z), dan penyandang disabilitas.	Penguatan Tata Kelola Pemerintahan	SKPD dan Pegawai Kecamatan Tanjungsari		17.500.000,00	KECAMATAN TANJUNGSARI	
7	01	01	2.06	0003	Penyediaan Peralatan Rumah Tangga												
						Jumlah Paket Peralatan Rumah Tangga yang Disediakan	1 Paket	9.999.700,00	Kab. Sumedang, Tanjungsari, Semua Kel/Desa	PENDAPATAN ASLI DAERAH (PAD)	Memperkuat pembangunan sumber daya manusia (SDM), sains, teknologi, pendidikan, kesehatan, prestasi olahraga, kesetaraan gender, serta penguatan peran perempuan, pemuda (generasi milenial dan generasi Z), dan penyandang disabilitas.	Penguatan Tata Kelola Pemerintahan	SKPD dan Pegawai Kecamatan Tanjungsari		16.500.000,00	KECAMATAN TANJUNGSARI	
7	01	01	2.06	0004	Penyediaan Bahan Logistik Kantor												
						Jumlah Paket Bahan Logistik Kantor yang Disediakan	1 Paket	10.000.000,00	Kab. Sumedang, Tanjungsari, Semua Kel/Desa	PENDAPATAN ASLI DAERAH (PAD)	Memperkuat pembangunan sumber daya manusia (SDM), sains, teknologi, pendidikan, kesehatan, prestasi olahraga, kesetaraan gender, serta penguatan peran perempuan, pemuda (generasi milenial dan generasi Z), dan penyandang disabilitas.	Penguatan Tata Kelola Pemerintahan	SKPD dan Pegawai Kecamatan Tanjungsari		19.250.000,00	KECAMATAN TANJUNGSARI	
7	01	01	2.06	0005	Penyediaan Barang Cetak dan Penggandaan												
						Jumlah Paket Barang Cetak dan Penggandaan yang Disediakan	1 Paket	3.499.800,00	Kab. Sumedang, Tanjungsari, Semua Kel/Desa	PENDAPATAN ASLI DAERAH (PAD)	Memperkuat pembangunan sumber daya manusia (SDM), sains, teknologi, pendidikan, kesehatan, prestasi olahraga, kesetaraan gender, serta penguatan peran perempuan, pemuda (generasi milenial dan generasi Z), dan penyandang disabilitas.	Penguatan Tata Kelola Pemerintahan	SKPD dan Pegawai Kecamatan Tanjungsari		5.500.000,00	KECAMATAN TANJUNGSARI	
7	01	01	2.06	0006	Penyediaan Bahan Bacaan dan Peraturan Perundang-undangan												

No	Kode					Urusan / Bidang Urusan / Program / Kegiatan / Sub Kegiatan	Indikator Program / Kegiatan / Sub Kegiatan	Capaian Kinerja Dan Kerangka Pendanaan					Kelompok Sasaran	Prakiraan Maju Rencana Tahun 2027		Perangkat Daerah Penanggung Jawab	
								Target 2026	Pagu Indikatif (Rp)	Lokasi	Sumber Dana	Prioritas		Target	Pagu Indikatif (Rp)		
												Nasional					Daerah
						Jumlah Dokumen Bahan Bacaan dan Peraturan Perundang-Undangan yang Disediakan	4 Dokumen	3.348.000,00	Kab. Sumedang, Tanjungsari, Semua Kel/Desa	PENDAPATAN ASLI DAERAH (PAD)	Memperkuat pembangunan sumber daya manusia (SDM), sains, teknologi, pendidikan, kesehatan, prestasi olahraga, kesetaraan gender, serta penguatan peran perempuan, pemuda (generasi milenial dan generasi Z), dan penyandang disabilitas.	Penguatan Tata Kelola Pemerintahan	SKPD dan Pegawai Kecamatan Tanjungsari		5.500.000,00	KECAMATAN TANJUNGSARI	
7	01	01	2.06	0008	Fasilitasi Kunjungan Tamu	Jumlah Laporan Fasilitasi Kunjungan Tamu	0 Laporan	0,00	Kab. Sumedang, Tanjungsari, Semua Kel/Desa	PENDAPATAN ASLI DAERAH (PAD)	Memperkuat pembangunan sumber daya manusia (SDM), sains, teknologi, pendidikan, kesehatan, prestasi olahraga, kesetaraan gender, serta penguatan peran perempuan, pemuda (generasi milenial dan generasi Z), dan penyandang disabilitas.	Penguatan Tata Kelola Pemerintahan	SKPD dan Pegawai Kecamatan Tanjungsari		8.500.000,00	KECAMATAN TANJUNGSARI	
7	01	01	2.06	0009	Penyelenggaraan Rapat Koordinasi dan Konsultasi SKPD	Jumlah Laporan Penyelenggaraan Rapat Koordinasi dan Konsultasi SKPD	12 Laporan	19.860.000,00	Kab. Sumedang, Tanjungsari, Semua Kel/Desa	PENDAPATAN ASLI DAERAH (PAD)	Memperkuat pembangunan sumber daya manusia (SDM), sains, teknologi, pendidikan, kesehatan, prestasi olahraga, kesetaraan gender, serta penguatan peran perempuan, pemuda (generasi milenial dan generasi Z), dan penyandang disabilitas.	Penguatan Tata Kelola Pemerintahan	SKPD dan Pegawai Kecamatan Tanjungsari		22.000.000,00	KECAMATAN TANJUNGSARI	
7	01	01	2.06	0011	Dukungan Pelaksanaan Sistem Pemerintahan Berbasis Elektronik pada SKPD	Jumlah Dokumen Dukungan Pelaksanaan Sistem Pemerintahan Berbasis Elektronik pada SKPD	0 Dokumen	0,00	Kab. Sumedang, Tanjungsari, Semua Kel/Desa	PENDAPATAN ASLI DAERAH (PAD)	Memperkuat pembangunan sumber daya manusia (SDM), sains, teknologi, pendidikan, kesehatan, prestasi olahraga, kesetaraan gender, serta penguatan peran perempuan, pemuda (generasi milenial dan generasi Z), dan penyandang disabilitas.	Penguatan Tata Kelola Pemerintahan	SKPD dan Pegawai Kecamatan Tanjungsari		11.000.000,00	KECAMATAN TANJUNGSARI	
7	01	01	2.07		Pengadaan Barang Milik Daerah Penunjang Urusan Pemerintah Daerah	Persentase Barang Milik Daerah Penunjang Urusan Pemerintah Daerah yang terpenuhi	100 %	64.591.600,00			Memperkuat pembangunan sumber daya manusia (SDM), sains, teknologi, pendidikan, kesehatan, prestasi olahraga, kesetaraan gender, serta penguatan peran perempuan, pemuda (generasi milenial dan generasi Z), dan penyandang disabilitas.	Penguatan Tata Kelola Pemerintahan	SKPD Kecamatan Tanjungsari	-	459.700.000,00		
7	01	01	2.07	0002	Pengadaan Kendaraan Dinas Operasional atau Lapangan												

No	Kode					Urusan / Bidang Urusan / Program / Kegiatan / Sub Kegiatan	Indikator Program / Kegiatan / Sub Kegiatan	Capaian Kinerja Dan Kerangka Pendanaan						Kelompok Sasaran	Prakiraan Maju Rencana Tahun 2027		Perangkat Daerah Penanggung Jawab
								Target 2026	Pagu Indikatif (Rp)	Lokasi	Sumber Dana	Prioritas			Target	Pagu Indikatif (Rp)	
												Nasional	Daerah				
						Jumlah Unit Kendaraan Dinas Operasional atau Lapangan yang Disediakan	0 Unit	0,00	Kab. Sumedang, Tanjungsari, Semua Kel/Desa	PENDAPATAN ASLI DAERAH (PAD)	Memperkuat pembangunan sumber daya manusia (SDM), sains, teknologi, pendidikan, kesehatan, prestasi olahraga, kesetaraan gender, serta penguatan peran perempuan, pemuda (generasi milenial dan generasi Z), dan penyandang disabilitas.	Penguatan Tata Kelola Pemerintahan	SKPD Kecamatan Tanjungsari		112.200.000,00	KECAMATAN TANJUNGSARI	
7	01	01	2.07	0005	Pengadaan Mebel												
						Jumlah Paket Mebel yang Disediakan	2 Unit	14.799.800,00	Kab. Sumedang, Tanjungsari, Semua Kel/Desa	PENDAPATAN ASLI DAERAH (PAD)	Memperkuat pembangunan sumber daya manusia (SDM), sains, teknologi, pendidikan, kesehatan, prestasi olahraga, kesetaraan gender, serta penguatan peran perempuan, pemuda (generasi milenial dan generasi Z), dan penyandang disabilitas.	Penguatan Tata Kelola Pemerintahan	SKPD Kecamatan Tanjungsari		17.500.000,00	KECAMATAN TANJUNGSARI	
7	01	01	2.07	0006	Pengadaan Peralatan dan Mesin Lainnya												
						Jumlah Unit Peralatan dan Mesin Lainnya yang Disediakan	3 Unit	49.791.800,00	Kab. Sumedang, Tanjungsari, Semua Kel/Desa	PENDAPATAN ASLI DAERAH (PAD)	Memperkuat pembangunan sumber daya manusia (SDM), sains, teknologi, pendidikan, kesehatan, prestasi olahraga, kesetaraan gender, serta penguatan peran perempuan, pemuda (generasi milenial dan generasi Z), dan penyandang disabilitas.	Penguatan Tata Kelola Pemerintahan	SKPD Kecamatan Tanjungsari		110.000.000,00	KECAMATAN TANJUNGSARI	
7	01	01	2.07	0009	Pengadaan Gedung Kantor atau Bangunan Lainnya												
						Jumlah Unit Gedung Kantor atau Bangunan Lainnya yang Disediakan	0 Unit	0,00	Kab. Sumedang, Tanjungsari, Semua Kel/Desa	PENDAPATAN ASLI DAERAH (PAD)	Memperkuat pembangunan sumber daya manusia (SDM), sains, teknologi, pendidikan, kesehatan, prestasi olahraga, kesetaraan gender, serta penguatan peran perempuan, pemuda (generasi milenial dan generasi Z), dan penyandang disabilitas.	Penguatan Tata Kelola Pemerintahan	SKPD Kecamatan Tanjungsari		220.000.000,00	KECAMATAN TANJUNGSARI	
7	01	01	2.08		Penyediaan Jasa Penunjang Urusan Pemerintahan Daerah	Jumlah Laporan Penyediaan Jasa Penunjang Urusan Pemerintahan Daerah	3 Laporan	403.496.000,00			Memperkuat pembangunan sumber daya manusia (SDM), sains, teknologi, pendidikan, kesehatan, prestasi olahraga, kesetaraan gender, serta penguatan peran perempuan, pemuda (generasi milenial dan generasi Z), dan penyandang disabilitas.	Penguatan Tata Kelola Pemerintahan	Pegawai Kecamatan Tanjungsari	-	478.500.000,00		
7	01	01	2.08	0002	Penyediaan Jasa Komunikasi, Sumber Daya Air dan Listrik												

No	Kode					Urusan / Bidang Urusan / Program / Kegiatan / Sub Kegiatan	Indikator Program / Kegiatan / Sub Kegiatan	Capaian Kinerja Dan Kerangka Pendanaan						Kelompok Sasaran	Prakiraan Maju Rencana Tahun 2027		Perangkat Daerah Penanggung Jawab
								Target 2026	Pagu Indikatif (Rp)	Lokasi	Sumber Dana	Prioritas			Target	Pagu Indikatif (Rp)	
												Nasional	Daerah				
						Jumlah Laporan Penyediaan Jasa Komunikasi, Sumber Daya Air dan Listrik yang Disediakan	12 Laporan	21.504.000,00	Kab. Sumedang, Tanjungsari, Semua Kel/Desa	PENDAPATAN ASLI DAERAH (PAD)	Memperkuat pembangunan sumber daya manusia (SDM), sains, teknologi, pendidikan, kesehatan, prestasi olahraga, kesetaraan gender, serta penguatan peran perempuan, pemuda (generasi milenial dan generasi Z), dan penyandang disabilitas.	Penguatan Tata Kelola Pemerintahan	Pegawai Kecamatan Tanjungsari		27.500.000,00	KECAMATAN TANJUNGSARI	
7	01	01	2.08	0003	Penyediaan Jasa Peralatan dan Perlengkapan Kantor												
						Jumlah Laporan Penyediaan Jasa Peralatan dan Perlengkapan Kantor yang Disediakan	1 Laporan	9.992.000,00	Kab. Sumedang, Tanjungsari, Semua Kel/Desa	PENDAPATAN ASLI DAERAH (PAD)	Memperkuat pembangunan sumber daya manusia (SDM), sains, teknologi, pendidikan, kesehatan, prestasi olahraga, kesetaraan gender, serta penguatan peran perempuan, pemuda (generasi milenial dan generasi Z), dan penyandang disabilitas.	Penguatan Tata Kelola Pemerintahan	Pegawai Kecamatan Tanjungsari		11.000.000,00	KECAMATAN TANJUNGSARI	
7	01	01	2.08	0004	Penyediaan Jasa Pelayanan Umum Kantor												
						Jumlah Laporan Penyediaan Jasa Pelayanan Umum Kantor yang Disediakan	12 Laporan	372.000.000,00	Kab. Sumedang, Tanjungsari, Semua Kel/Desa	PENDAPATAN ASLI DAERAH (PAD)	Memperkuat pembangunan sumber daya manusia (SDM), sains, teknologi, pendidikan, kesehatan, prestasi olahraga, kesetaraan gender, serta penguatan peran perempuan, pemuda (generasi milenial dan generasi Z), dan penyandang disabilitas.	Penguatan Tata Kelola Pemerintahan	Pegawai Kecamatan Tanjungsari		440.000.000,00	KECAMATAN TANJUNGSARI	
7	01	01	2.09		Pemeliharaan Barang Milik Daerah Penunjang Urusan Pemerintahan Daerah	Persentase Barang Milik Daerah Penunjang Urusan Pemerintahan Daerah dalam kondisi baik	100 %	115.470.000,00			Memperkuat pembangunan sumber daya manusia (SDM), sains, teknologi, pendidikan, kesehatan, prestasi olahraga, kesetaraan gender, serta penguatan peran perempuan, pemuda (generasi milenial dan generasi Z), dan penyandang disabilitas.	Penguatan Tata Kelola Pemerintahan	SKPD Kecamatan Tanjungsari	-	374.000.000,00		
7	01	01	2.09	0002	Penyediaan Jasa Pemeliharaan, Biaya Pemeliharaan, Pajak dan Perizinan Kendaraan Dinas Operasional atau Lapangan												
						Jumlah Kendaraan Dinas Operasional atau Lapangan yang Dipelihara dan Dibayarkan Pajak dan Perizinnannya	8 Unit	60.000.000,00	Kab. Sumedang, Tanjungsari, Semua Kel/Desa	PENDAPATAN ASLI DAERAH (PAD)	Memperkuat pembangunan sumber daya manusia (SDM), sains, teknologi, pendidikan, kesehatan, prestasi olahraga, kesetaraan gender, serta penguatan peran perempuan, pemuda (generasi milenial dan generasi Z), dan penyandang disabilitas.	Penguatan Tata Kelola Pemerintahan	SKPD Kecamatan Tanjungsari		82.500.000,00	KECAMATAN TANJUNGSARI	
7	01	01	2.09	0006	Pemeliharaan Peralatan dan Mesin Lainnya												

No	Kode					Urusan / Bidang Urusan / Program / Kegiatan / Sub Kegiatan	Indikator Program / Kegiatan / Sub Kegiatan	Capaian Kinerja Dan Kerangka Pendanaan					Kelompok Sasaran	Prakiraan Maju Rencana Tahun 2027		Perangkat Daerah Penanggung Jawab	
								Target 2026	Pagu Indikatif (Rp)	Lokasi	Sumber Dana	Prioritas		Target	Pagu Indikatif (Rp)		
												Nasional					Daerah
						Jumlah Peralatan dan Mesin Lainnya yang Dipelihara	2 Unit	5.490.000,00	Kab. Sumedang, Tanjungsari, Semua Kel/Desa	PENDAPATAN ASLI DAERAH (PAD)	Memperkuat pembangunan sumber daya manusia (SDM), sains, teknologi, pendidikan, kesehatan, prestasi olahraga, kesetaraan gender, serta penguatan peran perempuan, pemuda (generasi milenial dan generasi Z), dan penyandang disabilitas.	Penguatan Tata Kelola Pemerintahan	SKPD Kecamatan Tanjungsari		16.500.000,00	KECAMATAN TANJUNGSARI	
7	01	01	2.09	0009	Pemeliharaan/Rehabilitasi Gedung Kantor dan Bangunan Lainnya												
						Jumlah Gedung Kantor dan Bangunan Lainnya yang Dipelihara/Direhabilitasi	1 Unit	49.980.000,00	Kab. Sumedang, Tanjungsari, Semua Kel/Desa	PENDAPATAN ASLI DAERAH (PAD)	Memperkuat pembangunan sumber daya manusia (SDM), sains, teknologi, pendidikan, kesehatan, prestasi olahraga, kesetaraan gender, serta penguatan peran perempuan, pemuda (generasi milenial dan generasi Z), dan penyandang disabilitas.	Penguatan Tata Kelola Pemerintahan	SKPD Kecamatan Tanjungsari		165.000.000,00	KECAMATAN TANJUNGSARI	
7	01	01	2.09	0010	Pemeliharaan/Rehabilitasi Sarana dan Prasarana Gedung Kantor atau Bangunan Lainnya												
						Jumlah Sarana dan Prasarana Gedung Kantor atau Bangunan Lainnya yang Dipelihara/Direhabilitasi	0 Unit	0,00	Kab. Sumedang, Tanjungsari, Semua Kel/Desa	PENDAPATAN ASLI DAERAH (PAD)	Memperkuat pembangunan sumber daya manusia (SDM), sains, teknologi, pendidikan, kesehatan, prestasi olahraga, kesetaraan gender, serta penguatan peran perempuan, pemuda (generasi milenial dan generasi Z), dan penyandang disabilitas.	Penguatan Tata Kelola Pemerintahan	SKPD Kecamatan Tanjungsari		110.000.000,00	KECAMATAN TANJUNGSARI	
336	7	01	02		PROGRAM PENYELENGGARAAN PEMERINTAHAN DAN PELAYANAN PUBLIK	Persentase Masyarakat yang diberikan layanan di Kecamatan	100 %	546.000.000,00						-	728.541.000,00		
	7	01	02	2.01	Koordinasi Penyelenggaraan Kegiatan Pemerintahan di Tingkat Kecamatan	Persentase Koordinasi Penyelenggaraan Kegiatan Pemerintahan di Tingkat Kecamatan	100 %	20.000.000,00			Memperkuat pembangunan sumber daya manusia (SDM), sains, teknologi, pendidikan, kesehatan, prestasi olahraga, kesetaraan gender, serta penguatan peran perempuan, pemuda (generasi milenial dan generasi Z), dan penyandang disabilitas.	Mewujudkan Masyarakat dan Birokrasi yang Adaptif, Berorientasi Pelayanan, Sesuai Dengan Prinsip Good and Clean Governance Penguatan Tata Kelola Pemerintahan	SKPD dan Pegawai Kecamatan Tanjungsari	-	44.891.000,00		
7	01	02	2.01	0001	Koordinasi/Sinergi Perencanaan dan Pelaksanaan Kegiatan Pemerintahan dengan Perangkat Daerah dan Instansi Vertikal Terkait												

No	Kode					Urusan / Bidang Urusan / Program / Kegiatan / Sub Kegiatan	Indikator Program / Kegiatan / Sub Kegiatan	Capaian Kinerja Dan Kerangka Pendanaan						Kelompok Sasaran	Prakiraan Maju Rencana Tahun 2027		Perangkat Daerah Penanggung Jawab
								Target 2026	Pagu Indikatif (Rp)	Lokasi	Sumber Dana	Prioritas			Target	Pagu Indikatif (Rp)	
												Nasional	Daerah				
						Jumlah Laporan Koordinasi/Sinergi Perencanaan dan Pelaksanaan Kegiatan Pemerintahan dengan Perangkat Daerah dan Instansi Vertikal Terkait	2 Laporan	10.000.000,00	Kab. Sumedang, Tanjungsari, Semua Kel/Desa	DANA BAGI HASIL (DBH)	Memperkuat pembangunan sumber daya manusia (SDM), sains, teknologi, pendidikan, kesehatan, prestasi olahraga, kesetaraan gender, serta penguatan peran perempuan, pemuda (generasi milenial dan generasi Z), dan penyandang disabilitas.	Mewujudkan Masyarakat dan Birokrasi yang Adaptif, Berorientasi Pelayanan, Sesuai Dengan Prinsip Good and Clean Governance Penguatan Tata Kelola Pemerintahan	SKPD dan Pegawai Kecamatan Tanjungsari		27.951.000,00	KECAMATAN TANJUNGSARI	
7	01	02	2.01	0002	Peningkatan Efektifitas Kegiatan Pemerintahan di Tingkat Kecamatan	Jumlah Dokumen Peningkatan Efektifitas Kegiatan Pemerintahan di Tingkat Kecamatan	1 Dokumen	10.000.000,00	Kab. Sumedang, Tanjungsari, Semua Kel/Desa	DANA BAGI HASIL (DBH)	Memperkuat pembangunan sumber daya manusia (SDM), sains, teknologi, pendidikan, kesehatan, prestasi olahraga, kesetaraan gender, serta penguatan peran perempuan, pemuda (generasi milenial dan generasi Z), dan penyandang disabilitas.	Mewujudkan Masyarakat dan Birokrasi yang Adaptif, Berorientasi Pelayanan, Sesuai Dengan Prinsip Good and Clean Governance Penguatan Tata Kelola Pemerintahan	SKPD dan Pegawai Kecamatan Tanjungsari		16.940.000,00	KECAMATAN TANJUNGSARI	
7	01	02	2.02		Penyelenggaraan Urusan Pemerintahan yang Tidak Dilaksanakan oleh Unit Kerja Perangkat Daerah yang Ada di Kecamatan	Persentase Penyelenggaraan Urusan Pemerintahan yang Tidak Dilaksanakan oleh Unit Kerja Perangkat Daerah yang ada di Kecamatan	100 %	27.500.000,00			Memperkuat pembangunan sumber daya manusia (SDM), sains, teknologi, pendidikan, kesehatan, prestasi olahraga, kesetaraan gender, serta penguatan peran perempuan, pemuda (generasi milenial dan generasi Z), dan penyandang disabilitas.	Penguatan Tata Kelola Pemerintahan	SKPD dan Pegawai Kecamatan Tanjungsari	-	78.650.000,00		
7	01	02	2.02	0003	Peningkatan Efektifitas Pelaksanaan Pelayanan kepada Masyarakat di Wilayah Kecamatan	Jumlah Laporan Peningkatan Efektifitas Pelaksanaan Pelayanan kepada Masyarakat di Wilayah Kecamatan	2 Laporan	27.500.000,00	Kab. Sumedang, Tanjungsari, Semua Kel/Desa	DANA BAGI HASIL (DBH)	Memperkuat pembangunan sumber daya manusia (SDM), sains, teknologi, pendidikan, kesehatan, prestasi olahraga, kesetaraan gender, serta penguatan peran perempuan, pemuda (generasi milenial dan generasi Z), dan penyandang disabilitas.	Penguatan Tata Kelola Pemerintahan	SKPD dan Pegawai Kecamatan Tanjungsari		78.650.000,00	KECAMATAN TANJUNGSARI	
7	01	02	2.04		Pelaksanaan Urusan Pemerintahan yang Dilimpahkan kepada Camat	Persentase urusan pemerintahan yang dilimpahkan kepada camat	100 %	498.500.000,00			Memperkuat pembangunan sumber daya manusia (SDM), sains, teknologi, pendidikan, kesehatan, prestasi olahraga, kesetaraan gender, serta penguatan peran perempuan, pemuda (generasi milenial dan generasi Z), dan penyandang disabilitas.	Penguatan Tata Kelola Pemerintahan	SKPD dan Pegawai Kecamatan Tanjungsari	-	605.000.000,00		
7	01	02	2.04	0002	Pelaksanaan Urusan Pemerintahan yang terkait dengan Nonperizinan												

No	Kode					Urusan / Bidang Urusan / Program / Kegiatan / Sub Kegiatan	Indikator Program / Kegiatan / Sub Kegiatan	Capaian Kinerja Dan Kerangka Pendanaan					Kelompok Sasaran	Prakiraan Maju Rencana Tahun 2027		Perangkat Daerah Penanggung Jawab	
								Target 2026	Pagu Indikatif (Rp)	Lokasi	Sumber Dana	Prioritas		Target	Pagu Indikatif (Rp)		
												Nasional					Daerah
						Jumlah Laporan Pelaksanaan Nonperizinan pada Urusan Pemerintahan	0 Laporan	0,00	Kab. Sumedang, Tanjungsari, Semua Kel/Desa	DANA BAGI HASIL (DBH)	Memperkuat pembangunan sumber daya manusia (SDM), sains, teknologi, pendidikan, kesehatan, prestasi olahraga, kesetaraan gender, serta penguatan peran perempuan, pemuda (generasi milenial dan generasi Z), dan penyandang disabilitas.	Penguatan Tata Kelola Pemerintahan	SKPD dan Pegawai Kecamatan Tanjungsari		55.000.000,00	KECAMATAN TANJUNGSARI	
	7	01	02	2.04	0003	Pelaksanaan Urusan Pemerintahan yang Terkait dengan Kewenangan Lain yang Dilimpahkan											
						Jumlah Laporan Pelaksanaan Kewenangan Lain yang Dilimpahkan	1 Laporan	498.500.000,00	Kab. Sumedang, Tanjungsari, Semua Kel/Desa	DANA BAGI HASIL (DBH), INSENTIF FISKAL UNTUK PENGHARGAAN KINERJA TAHUN SEBELUMNYA	Memperkuat pembangunan sumber daya manusia (SDM), sains, teknologi, pendidikan, kesehatan, prestasi olahraga, kesetaraan gender, serta penguatan peran perempuan, pemuda (generasi milenial dan generasi Z), dan penyandang disabilitas.	Penguatan Tata Kelola Pemerintahan	SKPD dan Pegawai Kecamatan Tanjungsari		550.000.000,00	KECAMATAN TANJUNGSARI	
337	7	01	03			PROGRAM PEMBERDAYAAN MASYARAKAT DESA DAN KELURAHAN	Persentase Lembaga Kemasyarakatan yang Aktif	100 %	140.000.000,00					-	418.984.500,00		
	7	01	03	2.01		Koordinasi Kegiatan Pemberdayaan Desa	Persentase Koordinasi Kegiatan Pemberdayaan Desa	100 %	70.000.000,00			Memperkuat pembangunan sumber daya manusia (SDM), sains, teknologi, pendidikan, kesehatan, prestasi olahraga, kesetaraan gender, serta penguatan peran perempuan, pemuda (generasi milenial dan generasi Z), dan penyandang disabilitas.	Penguatan Tata Kelola Pemerintahan	SKPD Kecamatan Tanjungsari	-	175.884.500,00	
	7	01	03	2.01	0001	Peningkatan Partisipasi Masyarakat dalam Forum Musyawarah Perencanaan Pembangunan di Desa											
						Jumlah Lembaga Kemasyarakatan yang Berpartisipasi dalam Forum Musyawarah Perencanaan Pembangunan di Desa	0 Lembaga Kemasyarakatan	0,00	Kab. Sumedang, Tanjungsari, Semua Kel/Desa	DANA BAGI HASIL (DBH)	Memperkuat pembangunan sumber daya manusia (SDM), sains, teknologi, pendidikan, kesehatan, prestasi olahraga, kesetaraan gender, serta penguatan peran perempuan, pemuda (generasi milenial dan generasi Z), dan penyandang disabilitas.	Penguatan Tata Kelola Pemerintahan	SKPD Kecamatan Tanjungsari		65.884.500,00	KECAMATAN TANJUNGSARI	
	7	01	03	2.01	0003	Peningkatan Efektifitas Kegiatan Pemberdayaan Masyarakat di Wilayah Kecamatan											

No	Kode				Urusan / Bidang Urusan / Program / Kegiatan / Sub Kegiatan	Indikator Program / Kegiatan / Sub Kegiatan	Capaian Kinerja Dan Kerangka Pendanaan					Kelompok Sasaran	Prakiraan Maju Rencana Tahun 2027		Perangkat Daerah Penanggung Jawab	
							Target 2026	Pagu Indikatif (Rp)	Lokasi	Sumber Dana	Prioritas		Target	Pagu Indikatif (Rp)		
											Nasional					Daerah
					Jumlah Laporan Peningkatan Efektivitas Kegiatan Pemberdayaan Masyarakat di Wilayah Kecamatan	1 Laporan	70.000.000,00	Kab. Sumedang, Tanjungsari, Semua Kel/Desa	DANA BAGI HASIL (DBH)	Memperkuat pembangunan sumber daya manusia (SDM), sains, teknologi, pendidikan, kesehatan, prestasi olahraga, kesetaraan gender, serta penguatan peran perempuan, pemuda (generasi milenial dan generasi Z), dan penyandang disabilitas.	Penguatan Tata Kelola Pemerintahan	SKPD Kecamatan Tanjungsari		110.000.000,00	KECAMATAN TANJUNGSARI	
7	01	03	2.03		Pemberdayaan Lembaga Kemasyarakatan Tingkat Kecamatan	Persentase Lembaga Kemasyarakatan yang Diberdayakan	100 %	70.000.000,00		Memperkuat pembangunan sumber daya manusia (SDM), sains, teknologi, pendidikan, kesehatan, prestasi olahraga, kesetaraan gender, serta penguatan peran perempuan, pemuda (generasi milenial dan generasi Z), dan penyandang disabilitas.	Penguatan Tata Kelola Pemerintahan	Anggota PKK, Kader Posyandu dan Lembaga Masyarakat Lainnya		243.100.000,00		
7	01	03	2.03	0001	Penyelenggaraan Lembaga Kemasyarakatan											
					Jumlah Lembaga Kemasyarakatan yang Diselenggarakan	1 Lembaga Kemasyarakatan	30.000.000,00	Kab. Sumedang, Tanjungsari, Semua Kel/Desa	DANA BAGI HASIL (DBH)	Memperkuat pembangunan sumber daya manusia (SDM), sains, teknologi, pendidikan, kesehatan, prestasi olahraga, kesetaraan gender, serta penguatan peran perempuan, pemuda (generasi milenial dan generasi Z), dan penyandang disabilitas.	Penguatan Tata Kelola Pemerintahan	Anggota PKK, Kader Posyandu dan Lembaga Masyarakat Lainnya		110.000.000,00	KECAMATAN TANJUNGSARI	
7	01	03	2.03	0002	Peningkatan Kapasitas Lembaga Kemasyarakatan											
					Jumlah Lembaga Kemasyarakatan yang Ditingkatkan Kapasitasnya	2 Lembaga Kemasyarakatan	20.000.000,00	Kab. Sumedang, Tanjungsari, Semua Kel/Desa	DANA BAGI HASIL (DBH)	Memperkuat pembangunan sumber daya manusia (SDM), sains, teknologi, pendidikan, kesehatan, prestasi olahraga, kesetaraan gender, serta penguatan peran perempuan, pemuda (generasi milenial dan generasi Z), dan penyandang disabilitas.	Penguatan Tata Kelola Pemerintahan	Anggota PKK, Kader Posyandu dan Lembaga Masyarakat Lainnya		66.550.000,00	KECAMATAN TANJUNGSARI	
7	01	03	2.03	0004	Fasilitasi Pengembangan Usaha Ekonomi Masyarakat											
					Jumlah Laporan Fasilitasi Pengembangan Usaha Ekonomi Masyarakat	1 Laporan	20.000.000,00	Kab. Sumedang, Tanjungsari, Semua Kel/Desa	DANA BAGI HASIL (DBH)	Memperkuat pembangunan sumber daya manusia (SDM), sains, teknologi, pendidikan, kesehatan, prestasi olahraga, kesetaraan gender, serta penguatan peran perempuan, pemuda (generasi milenial dan generasi Z), dan penyandang disabilitas.	Penguatan Tata Kelola Pemerintahan	Anggota PKK, Kader Posyandu dan Lembaga Masyarakat Lainnya		66.550.000,00	KECAMATAN TANJUNGSARI	

No	Kode				Urusan / Bidang Urusan / Program / Kegiatan / Sub Kegiatan	Indikator Program / Kegiatan / Sub Kegiatan	Capaian Kinerja Dan Kerangka Pendanaan					Kelompok Sasaran	Prakiraan Maju Rencana Tahun 2027		Perangkat Daerah Penanggung Jawab	
							Target 2026	Pagu Indikatif (Rp)	Lokasi	Sumber Dana	Prioritas		Target	Pagu Indikatif (Rp)		
											Nasional					Daerah
338	7	01	04		PROGRAM KOORDINASI KETENTRAMAN DAN KETERTIBAN UMUM	Persentase Gangguan Ketentraman dan Ketertiban Umum yang diselesaikan	100 %	50.000.000,00					-	169.850.000,00		
	7	01	04	2.01	Koordinasi Upaya Penyelenggaraan Ketenteraman dan Ketertiban Umum	Persentase Koordinasi dalam Upaya Penyelenggaraan Ketentraman dan Ketertiban Umum	100 %	40.000.000,00			Memperkuat pembangunan sumber daya manusia (SDM), sains, teknologi, pendidikan, kesehatan, prestasi olahraga, kesetaraan gender, serta penguatan peran perempuan, pemuda (generasi milenial dan generasi Z), dan penyandang disabilitas.	Penguatan Tata Kelola Pemerintahan	Anggota Satlinmas dan Relawan Bencana Kecamatan Tanjungsari	-	110.000.000,00	
	7	01	04	2.01	0001	Sinergitas dengan Kepolisian Negara Republik Indonesia, Tentara Nasional Indonesia dan Instansi Vertikal di Wilayah Kecamatan										
						Jumlah Laporan Hasil Sinergitas dengan Kepolisian Negara Republik Indonesia, Tentara Nasional Indonesia dan Instansi Vertikal di Wilayah Kecamatan	2 Laporan	40.000.000,00	Kab. Sumedang, Tanjungsari, Semua Kel/Desa	DANA BAGI HASIL (DBH)	Memperkuat pembangunan sumber daya manusia (SDM), sains, teknologi, pendidikan, kesehatan, prestasi olahraga, kesetaraan gender, serta penguatan peran perempuan, pemuda (generasi milenial dan generasi Z), dan penyandang disabilitas.	Penguatan Tata Kelola Pemerintahan	Anggota Satlinmas dan Relawan Bencana Kecamatan Tanjungsari	-	110.000.000,00	KECAMATAN TANJUNGSARI
	7	01	04	2.02	Koordinasi Penerapan dan Penegakan Peraturan Daerah dan Peraturan Kepala Daerah	Persentase Koordinasi Penerapan dan Penegakkan Peraturan Daerah dan Peraturan Kepala Daerah	100 %	10.000.000,00			Memperkuat pembangunan sumber daya manusia (SDM), sains, teknologi, pendidikan, kesehatan, prestasi olahraga, kesetaraan gender, serta penguatan peran perempuan, pemuda (generasi milenial dan generasi Z), dan penyandang disabilitas.	Penguatan Tata Kelola Pemerintahan	Anggota Trantibum dan Pedagang Kaki Lima Kecamatan Tanjungsari	-	59.850.000,00	
	7	01	04	2.02	0001	Koordinasi/Sinergi dengan Perangkat Daerah yang Tugas dan Fungsinya di Bidang Penegakan Peraturan Perundang-Undangan dan/atau Kepolisian Negara Republik Indonesia										
						Jumlah Laporan Koordinasi/Sinergi dengan Perangkat Daerah yang Tugas dan Fungsinya di Bidang Penegakan Peraturan Perundang-Undangan dan/atau Kepolisian Negara Republik Indonesia	1 Laporan	10.000.000,00	Kab. Sumedang, Tanjungsari, Semua Kel/Desa	DANA BAGI HASIL (DBH)	Memperkuat pembangunan sumber daya manusia (SDM), sains, teknologi, pendidikan, kesehatan, prestasi olahraga, kesetaraan gender, serta penguatan peran perempuan, pemuda (generasi milenial dan generasi Z), dan penyandang disabilitas.	Penguatan Tata Kelola Pemerintahan	Anggota Trantibum dan Pedagang Kaki Lima Kecamatan Tanjungsari	-	59.850.000,00	KECAMATAN TANJUNGSARI
339	7	01	05		PROGRAM PENYELENGGARAAN URUSAN PEMERINTAHAN UMUM	Persentase Permasalahan/ Pengaduan/Konflik Sosial yang Ditangani	100 %	45.000.000,00					-	116.861.000,00		

No	Kode				Urusan / Bidang Urusan / Program / Kegiatan / Sub Kegiatan	Indikator Program / Kegiatan / Sub Kegiatan	Capaian Kinerja Dan Kerangka Pendanaan						Kelompok Sasaran	Prakiraan Maju Rencana Tahun 2027		Perangkat Daerah Penanggung Jawab
							Target 2026	Pagu Indikatif (Rp)	Lokasi	Sumber Dana	Prioritas			Target	Pagu Indikatif (Rp)	
											Nasional	Daerah				
7	01	05	2.01		Penyelenggaraan Urusan Pemerintahan Umum Sesuai Penugasan Kepala Daerah	Persentase Penyelenggaraan Urusan Pemerintahan Umum sesuai Penugasan Kepala Daerah yang Terfasilitasi	100 %	45.000.000,00			Memperkuat pembangunan sumber daya manusia (SDM), sains, teknologi, pendidikan, kesehatan, prestasi olahraga, kesetaraan gender, serta penguatan peran perempuan, pemuda (generasi milenial dan generasi Z), dan penyandang disabilitas.	Penguatan Tata Kelola Pemerintahan	Unsur Forkopimcam, Kepala Desa Dan Kepala UPT/UPTD/UPTB Kecamatan Tanjungsari	-	116.861.000,00	
7	01	05	2.01	0006	Pengembangan Kehidupan Demokrasi								76.931.000,00	KECAMATAN TANJUNGSARI		
						Jumlah Lembaga Masyarakat yang Dikembangkan dalam Kehidupan Demokrasi berdasarkan Pancasila	1 Lembaga Masyarakat	10.000.000,00	Kab. Sumedang, Tanjungsari, Semua Kel/Desa	DANA BAGI HASIL (DBH)	Memperkuat pembangunan sumber daya manusia (SDM), sains, teknologi, pendidikan, kesehatan, prestasi olahraga, kesetaraan gender, serta penguatan peran perempuan, pemuda (generasi milenial dan generasi Z), dan penyandang disabilitas.	Penguatan Tata Kelola Pemerintahan	Unsur Forkopimcam, Kepala Desa Dan Kepala UPT/UPTD/UPTB Kecamatan Tanjungsari			
7	01	05	2.01	0008	Pelaksanaan Tugas Forum Koordinasi Pimpinan di Kecamatan								39.930.000,00	KECAMATAN TANJUNGSARI		
						Jumlah Dokumen Tugas Forum Koordinasi Pimpinan di Kecamatan	1 Dokumen	35.000.000,00	Kab. Sumedang, Tanjungsari, Semua Kel/Desa	DANA BAGI HASIL (DBH)	Memperkuat pembangunan sumber daya manusia (SDM), sains, teknologi, pendidikan, kesehatan, prestasi olahraga, kesetaraan gender, serta penguatan peran perempuan, pemuda (generasi milenial dan generasi Z), dan penyandang disabilitas.	Penguatan Tata Kelola Pemerintahan	Unsur Forkopimcam, Kepala Desa Dan Kepala UPT/UPTD/UPTB Kecamatan Tanjungsari			
340	7	01	06		PROGRAM PEMBINAAN DAN PENGAWASAN PEMERINTAHAN DESA	Persentase Desa dengan Nilai SAKIP Desa Minimal Berkategori Baik	100 %	85.000.000,00						-	195.467.800,00	
7	01	06	2.01		Fasilitasi, Rekomendasi dan Koordinasi Pembinaan dan Pengawasan Pemerintahan Desa	Persentase Pelaksanaan Fasilitasi, Rekomendasi dan Koordinasi Pembinaan dan Pengawasan Pemerintahan Desa	100 %	85.000.000,00			Memperkuat pembangunan sumber daya manusia (SDM), sains, teknologi, pendidikan, kesehatan, prestasi olahraga, kesetaraan gender, serta penguatan peran perempuan, pemuda (generasi milenial dan generasi Z), dan penyandang disabilitas.	Penguatan Tata Kelola Pemerintahan	Desa beserta Perangkat Desa Se-Kecamatan Tanjungsari	-	195.467.800,00	
7	01	06	2.01	0002	Fasilitasi Administrasi Tata Pemerintahan Desa											

No	Kode					Urusan / Bidang Urusan / Program / Kegiatan / Sub Kegiatan	Indikator Program / Kegiatan / Sub Kegiatan	Capaian Kinerja Dan Kerangka Pendanaan					Kelompok Sasaran	Prakiraan Maju Rencana Tahun 2027		Perangkat Daerah Penanggung Jawab	
								Target 2026	Pagu Indikatif (Rp)	Lokasi	Sumber Dana	Prioritas		Target	Pagu Indikatif (Rp)		
												Nasional					Daerah
						Jumlah Dokumen yang Difasilitasi dalam rangka Administrasi Tata Pemerintahan Desa	2 Dokumen	20.000.000,00	Kab. Sumedang, Tanjungsari, Semua Kel/Desa	DANA BAGI HASIL (DBH)	Memperkuat pembangunan sumber daya manusia (SDM), sains, teknologi, pendidikan, kesehatan, prestasi olahraga, kesetaraan gender, serta penguatan peran perempuan, pemuda (generasi milenial dan generasi Z), dan penyandang disabilitas.	Penguatan Tata Kelola Pemerintahan	Desa beserta Perangkat Desa Se-Kecamatan Tanjungsari		57.499.200,00	KECAMATAN TANJUNGSARI	
7	01	06	2.01	0003	Fasilitasi Pengelolaan Keuangan Desa dan Pendayagunaan Aset Desa	Jumlah Dokumen yang Difasilitasi dalam rangka Pengelolaan Keuangan Desa dan Pendayagunaan Aset Desa	2 Dokumen	15.000.000,00	Kab. Sumedang, Tanjungsari, Semua Kel/Desa	DANA BAGI HASIL (DBH)	Memperkuat pembangunan sumber daya manusia (SDM), sains, teknologi, pendidikan, kesehatan, prestasi olahraga, kesetaraan gender, serta penguatan peran perempuan, pemuda (generasi milenial dan generasi Z), dan penyandang disabilitas.	Penguatan Tata Kelola Pemerintahan	Desa beserta Perangkat Desa Se-Kecamatan Tanjungsari		21.961.500,00	KECAMATAN TANJUNGSARI	
7	01	06	2.01	0006	Fasilitasi Pelaksanaan Pemilihan Kepala Desa	Jumlah Dokumen Fasilitasi dalam rangka Pelaksanaan Pemilihan Kepala Desa	1 Dokumen	15.000.000,00	Kab. Sumedang, Tanjungsari, Semua Kel/Desa	DANA BAGI HASIL (DBH)	Memperkuat pembangunan sumber daya manusia (SDM), sains, teknologi, pendidikan, kesehatan, prestasi olahraga, kesetaraan gender, serta penguatan peran perempuan, pemuda (generasi milenial dan generasi Z), dan penyandang disabilitas.	Penguatan Tata Kelola Pemerintahan	Desa beserta Perangkat Desa Se-Kecamatan Tanjungsari		26.620.000,00	KECAMATAN TANJUNGSARI	
7	01	06	2.01	0009	Fasilitasi Sinkronisasi Perencanaan Pembangunan Daerah dengan Pembangunan Desa	Jumlah Dokumen Sinkronisasi Perencanaan Pembangunan Daerah dengan Pembangunan Desa	2 Dokumen	10.000.000,00	Kab. Sumedang, Tanjungsari, Semua Kel/Desa	DANA BAGI HASIL (DBH)	Memperkuat pembangunan sumber daya manusia (SDM), sains, teknologi, pendidikan, kesehatan, prestasi olahraga, kesetaraan gender, serta penguatan peran perempuan, pemuda (generasi milenial dan generasi Z), dan penyandang disabilitas.	Penguatan Tata Kelola Pemerintahan	Desa beserta Perangkat Desa Se-Kecamatan Tanjungsari		14.641.000,00	KECAMATAN TANJUNGSARI	
7	01	06	2.01	0012	Fasilitasi Pelaksanaan Tugas, Fungsi, dan Kewajiban Lembaga Kemasyarakatan	Jumlah Dokumen Fasilitasi dalam rangka Pelaksanaan Tugas, Fungsi, dan Kewajiban Lembaga Kemasyarakatan	1 Dokumen	10.000.000,00	Kab. Sumedang, Tanjungsari, Semua Kel/Desa	DANA BAGI HASIL (DBH)	Memperkuat pembangunan sumber daya manusia (SDM), sains, teknologi, pendidikan, kesehatan, prestasi olahraga, kesetaraan gender, serta penguatan peran perempuan, pemuda (generasi milenial dan generasi Z), dan penyandang disabilitas.	Penguatan Tata Kelola Pemerintahan	Desa beserta Perangkat Desa Se-Kecamatan Tanjungsari		30.746.100,00	KECAMATAN TANJUNGSARI	
7	01	06	2.01	0017	Koordinasi Pendampingan Desa di Wilayahnya												

No	Kode					Urusan / Bidang Urusan / Program / Kegiatan / Sub Kegiatan	Indikator Program / Kegiatan / Sub Kegiatan	Capaian Kinerja Dan Kerangka Pendanaan						Kelompok Sasaran	Prakiraan Maju Rencana Tahun 2027		Perangkat Daerah Penanggung Jawab
								Target 2026	Pagu Indikatif (Rp)	Lokasi	Sumber Dana	Prioritas			Target	Pagu Indikatif (Rp)	
												Nasional	Daerah				
						Jumlah Laporan Hasil Koordinasi Pendampingan Desa di Wilayahnya	1 Laporan	15.000.000,00	Kab. Sumedang, Tanjungsari, Semua Kel/Desa	DANA BAGI HASIL (DBH)	Memperkuat pembangunan sumber daya manusia (SDM), sains, teknologi, pendidikan, kesehatan, prestasi olahraga, kesetaraan gender, serta penguatan peran perempuan, pemuda (generasi milenial dan generasi Z), dan penyandang disabilitas.	Penguatan Tata Kelola Pemerintahan	Desa beserta Perangkat Desa Se-Kecamatan Tanjungsari		44.000.000,00	KECAMATAN TANJUNGSARI	
						Kecamatan Sukasari		4.090.089.833,00							5.559.145.828,00		
	7					UNSUR KEWILAYAHAN		4.090.089.833,00							5.559.145.828,00		
	7	01				KECAMATAN		4.090.089.833,00							5.559.145.828,00		
341	7	01	01			PROGRAM PENUNJANG URUSAN PEMERINTAHAN DAERAH KABUPATEN/KOTA	Nilai SAKIP Perangkat Daerah	83,08 Nilai	3.207.589.833,00					-	4.281.145.828,00		
	7	01	01	2.01		Perencanaan, Penganggaran, dan Evaluasi Kinerja Perangkat Daerah	Jumlah Dokumen Perencanaan, Penganggaran, dan Evaluasi Kinerja Perangkat Daerah	10 Dokumen	79.100.000,00			Memperkuat reformasi politik, hukum dan birokrasi, serta memperkuat pencegahan dan pemberantasan korupsi, narkoba, judi, dan penyeludupan.	Penguatan Tata Kelola Pemerintahan	Aparatur Kecamatan Sukasari	-	198.000.000,00	
	7	01	01	2.01	0001	Penyusunan Dokumen Perencanaan Perangkat Daerah											
						Jumlah Dokumen Perencanaan Perangkat Daerah	2 Dokumen	8.000.000,00	Kab. Sumedang, Sukasari, Semua Kel/Desa	PENDAPATAN ASLI DAERAH (PAD)	Memperkuat reformasi politik, hukum dan birokrasi, serta memperkuat pencegahan dan pemberantasan korupsi, narkoba, judi, dan penyeludupan.	Penguatan Tata Kelola Pemerintahan	Aparatur Kecamatan Sukasari		18.000.000,00	KECAMATAN SUKASARI	
	7	01	01	2.01	0002	Koordinasi dan Penyusunan Dokumen RKA-SKPD											
						Jumlah Dokumen RKA-SKPD dan Laporan Hasil Koordinasi Penyusunan Dokumen RKA-SKPD	1 Dokumen	4.000.000,00	Kab. Sumedang, Sukasari, Semua Kel/Desa	PENDAPATAN ASLI DAERAH (PAD)	Memperkuat reformasi politik, hukum dan birokrasi, serta memperkuat pencegahan dan pemberantasan korupsi, narkoba, judi, dan penyeludupan.	Penguatan Tata Kelola Pemerintahan	Aparatur Kecamatan Sukasari		10.000.000,00	KECAMATAN SUKASARI	
	7	01	01	2.01	0003	Koordinasi dan Penyusunan Dokumen Perubahan RKA-SKPD											
						Jumlah Dokumen Perubahan RKA-SKPD dan Laporan Hasil Koordinasi Penyusunan Dokumen Perubahan RKA-SKPD	1 Dokumen	3.000.000,00	Kab. Sumedang, Sukasari, Semua Kel/Desa	PENDAPATAN ASLI DAERAH (PAD)	Memperkuat reformasi politik, hukum dan birokrasi, serta memperkuat pencegahan dan pemberantasan korupsi, narkoba, judi, dan penyeludupan.	Penguatan Tata Kelola Pemerintahan	Aparatur Kecamatan Sukasari		9.000.000,00	KECAMATAN SUKASARI	
	7	01	01	2.01	0004	Koordinasi dan Penyusunan DPA-SKPD											
						Jumlah Dokumen DPA-SKPD dan Laporan Hasil Koordinasi Penyusunan Dokumen DPA-SKPD	1 Dokumen	4.000.000,00	Kab. Sumedang, Sukasari, Semua Kel/Desa	PENDAPATAN ASLI DAERAH (PAD)	Memperkuat reformasi politik, hukum dan birokrasi, serta memperkuat pencegahan dan pemberantasan korupsi, narkoba, judi, dan penyeludupan.	Penguatan Tata Kelola Pemerintahan	Aparatur Kecamatan Sukasari		8.000.000,00	KECAMATAN SUKASARI	
	7	01	01	2.01	0005	Koordinasi dan Penyusunan Perubahan DPA- SKPD											

No	Kode					Urusan / Bidang Urusan / Program / Kegiatan / Sub Kegiatan	Indikator Program / Kegiatan / Sub Kegiatan	Capaian Kinerja Dan Kerangka Pendanaan					Kelompok Sasaran	Prakiraan Maju Rencana Tahun 2027		Perangkat Daerah Penanggung Jawab	
								Target 2026	Pagu Indikatif (Rp)	Lokasi	Sumber Dana	Prioritas		Target	Pagu Indikatif (Rp)		
												Nasional					Daerah
						Jumlah Dokumen Perubahan DPA-SKPD dan Laporan Hasil Koordinasi Penyusunan Dokumen Perubahan DPA-SKPD	1 Dokumen	3.600.000,00	Kab. Sumedang, Sukasari, Semua Kel/Desa	PENDAPATAN ASLI DAERAH (PAD)	Memperkuat reformasi politik, hukum dan birokrasi, serta memperkuat pencegahan dan pemberantasan korupsi, narkoba, judi, dan penyeludupan.	Penguatan Tata Kelola Pemerintahan	Aparatur Kecamatan Sukasari		8.000.000,00	KECAMATAN SUKASARI	
7	01	01	2.01	0006	Koordinasi dan Penyusunan Laporan Capaian Kinerja dan Ikhtisar Realisasi Kinerja SKPD												
						Jumlah Laporan Capaian Kinerja dan Ikhtisar Realisasi Kinerja SKPD dan Laporan Hasil Koordinasi Penyusunan Laporan Capaian Kinerja dan Ikhtisar Realisasi Kinerja SKPD	10 Laporan	19.500.000,00	Kab. Sumedang, Sukasari, Semua Kel/Desa	PENDAPATAN ASLI DAERAH (PAD)	Memperkuat reformasi politik, hukum dan birokrasi, serta memperkuat pencegahan dan pemberantasan korupsi, narkoba, judi, dan penyeludupan.	Penguatan Tata Kelola Pemerintahan	Aparatur Kecamatan Sukasari		55.000.000,00	KECAMATAN SUKASARI	
7	01	01	2.01	0007	Evaluasi Kinerja Perangkat Daerah												
						Jumlah Laporan Evaluasi Kinerja Perangkat Daerah	0 Laporan	0,00	Kab. Sumedang, Sukasari, Semua Kel/Desa	PENDAPATAN ASLI DAERAH (PAD)	Memperkuat reformasi politik, hukum dan birokrasi, serta memperkuat pencegahan dan pemberantasan korupsi, narkoba, judi, dan penyeludupan.	Penguatan Tata Kelola Pemerintahan	Aparatur Kecamatan Sukasari		5.000.000,00	KECAMATAN SUKASARI	
7	01	01	2.01	0009	Pelaksanaan Pengumpulan Data Statistik Sektoral Daerah												
						Jumlah Data Statistik Sektoral Daerah yang Telah Dikumpulkan dan Diperiksa Lingkup Perangkat Daerah	0 Data	0,00	Kab. Sumedang, Sukasari, Semua Kel/Desa	PENDAPATAN ASLI DAERAH (PAD)	Memperkuat reformasi politik, hukum dan birokrasi, serta memperkuat pencegahan dan pemberantasan korupsi, narkoba, judi, dan penyeludupan.	Penguatan Tata Kelola Pemerintahan	Aparatur Kecamatan Sukasari		5.000.000,00	KECAMATAN SUKASARI	
7	01	01	2.01	0010	Pelaksanaan Forum Perangkat Daerah Berdasarkan Bidang Urusan yang Diampu dalam Rangka Penyusunan Dokumen Perencanaan Perangkat Daerah												
						Jumlah Berita Acara Hasil Forum Perangkat Daerah Berdasarkan Bidang Urusan yang Diampu dalam Rangka Penyusunan Dokumen Perencanaan Perangkat Daerah	2 Berita Acara	28.000.000,00	Kab. Sumedang, Sukasari, Semua Kel/Desa	PENDAPATAN ASLI DAERAH (PAD)	Memperkuat reformasi politik, hukum dan birokrasi, serta memperkuat pencegahan dan pemberantasan korupsi, narkoba, judi, dan penyeludupan.	Penguatan Tata Kelola Pemerintahan	Aparatur Kecamatan Sukasari		50.000.000,00	KECAMATAN SUKASARI	
7	01	01	2.01	0011	Penyusunan Dokumen Perencanaan Urusan Selain Renstra PD dan Renja PD												
						Jumlah Dokumen Perencanaan Urusan Selain Renstra PD dan Renja PD yang disusun	6 Dokumen	9.000.000,00	Kab. Sumedang, Sukasari, Semua Kel/Desa	PENDAPATAN ASLI DAERAH (PAD)	Memperkuat reformasi politik, hukum dan birokrasi, serta memperkuat pencegahan dan pemberantasan korupsi, narkoba, judi, dan penyeludupan.	Penguatan Tata Kelola Pemerintahan	Aparatur Kecamatan Sukasari		30.000.000,00	KECAMATAN SUKASARI	
7	01	01	2.02		Administrasi Keuangan Perangkat Daerah	Jumlah Dokumen Administarsi Keuangan Perangkat Daerah	3 Dokumen	2.396.751.733,00			Memperkuat reformasi politik, hukum dan birokrasi, serta memperkuat pencegahan dan pemberantasan korupsi, narkoba, judi, dan penyeludupan.	Penguatan Tata Kelola Pemerintahan	Aparatur Kecamatan Sukasari	-	2.671.645.828,00		
7	01	01	2.02	0001	Penyediaan Gaji dan Tunjangan ASN												

No	Kode					Urusan / Bidang Urusan / Program / Kegiatan / Sub Kegiatan	Indikator Program / Kegiatan / Sub Kegiatan	Capaian Kinerja Dan Kerangka Pendanaan						Kelompok Sasaran	Prakiraan Maju Rencana Tahun 2027		Perangkat Daerah Penanggung Jawab
								Target 2026	Pagu Indikatif (Rp)	Lokasi	Sumber Dana	Prioritas			Target	Pagu Indikatif (Rp)	
												Nasional	Daerah				
						Jumlah Orang yang Menerima Gaji dan Tunjangan ASN	26 Orang/bulan	2.377.751.733,00	Kab. Sumedang, Sukasari, Semua Kel/Desa	PENDAPATAN ASLI DAERAH (PAD), DANA ALOKASI UMUM (DAU)	Memperkuat reformasi politik, hukum dan birokrasi, serta memperkuat pencegahan dan pemberantasan korupsi, narkoba, judi, dan penyeludupan.	Penguatan Tata Kelola Pemerintahan	Aparatur Kecamatan Sukasari		2.641.645.828,00	KECAMATAN SUKASARI	
7	01	01	2.02	0003	Pelaksanaan Penatausahaan dan												
						Jumlah Dokumen Penatausahaan dan Pengujian/Verifikasi Keuangan SKPD	12 Dokumen	4.000.000,00	Kab. Sumedang, Sukasari, Semua Kel/Desa	PENDAPATAN ASLI DAERAH (PAD)	Memperkuat reformasi politik, hukum dan birokrasi, serta memperkuat pencegahan dan pemberantasan korupsi, narkoba, judi, dan penyeludupan.	Penguatan Tata Kelola Pemerintahan	Aparatur Kecamatan Sukasari		5.000.000,00	KECAMATAN SUKASARI	
7	01	01	2.02	0005	Koordinasi dan Penyusunan Laporan Keuangan Akhir Tahun SKPD												
						Jumlah Laporan Keuangan Akhir Tahun SKPD dan Laporan Hasil Koordinasi Penyusunan Laporan Keuangan Akhir Tahun SKPD	1 Laporan	2.000.000,00	Kab. Sumedang, Sukasari, Semua Kel/Desa	PENDAPATAN ASLI DAERAH (PAD)	Memperkuat reformasi politik, hukum dan birokrasi, serta memperkuat pencegahan dan pemberantasan korupsi, narkoba, judi, dan penyeludupan.	Penguatan Tata Kelola Pemerintahan	Aparatur Kecamatan Sukasari		5.000.000,00	KECAMATAN SUKASARI	
7	01	01	2.02	0007	Koordinasi dan Penyusunan Laporan Keuangan Bulanan/ Triwulanan/ Semesteran SKPD												
						Jumlah Laporan Keuangan Bulanan/ Triwulanan/ Semesteran SKPD dan Laporan Koordinasi Penyusunan Laporan Keuangan Bulanan/Triwulanan/ Semesteran SKPD	12 Laporan	13.000.000,00	Kab. Sumedang, Sukasari, Semua Kel/Desa	PENDAPATAN ASLI DAERAH (PAD)	Memperkuat reformasi politik, hukum dan birokrasi, serta memperkuat pencegahan dan pemberantasan korupsi, narkoba, judi, dan penyeludupan.	Penguatan Tata Kelola Pemerintahan	Aparatur Kecamatan Sukasari		20.000.000,00	KECAMATAN SUKASARI	
7	01	01	2.03		Administrasi Barang Milik Daerah pada Perangkat Daerah	Jumlah Laporan Administrasi Barang Milik Daerah pada Perangkat Daerah	3 Laporan	17.500.000,00			Memperkuat reformasi politik, hukum dan birokrasi, serta memperkuat pencegahan dan pemberantasan korupsi, narkoba, judi, dan penyeludupan.	Penguatan Tata Kelola Pemerintahan	Aparatur Kecamatan Sukasari	-	29.000.000,00		
7	01	01	2.03	0001	Penyusunan Perencanaan Kebutuhan Barang Milik Daerah SKPD												
						Jumlah Rencana Kebutuhan Barang Milik Daerah SKPD	2 Dokumen	4.000.000,00	Kab. Sumedang, Sukasari, Semua Kel/Desa	PENDAPATAN ASLI DAERAH (PAD)	Memperkuat reformasi politik, hukum dan birokrasi, serta memperkuat pencegahan dan pemberantasan korupsi, narkoba, judi, dan penyeludupan.	Penguatan Tata Kelola Pemerintahan	Aparatur Kecamatan Sukasari		8.000.000,00	KECAMATAN SUKASARI	
7	01	01	2.03	0005	Rekonsiliasi dan Penyusunan Laporan Barang Milik Daerah pada SKPD												
						Jumlah Laporan Rekonsiliasi dan Penyusunan Laporan Barang Milik Daerah pada SKPD	12 Laporan	10.000.000,00	Kab. Sumedang, Sukasari, Semua Kel/Desa	PENDAPATAN ASLI DAERAH (PAD)	Memperkuat reformasi politik, hukum dan birokrasi, serta memperkuat pencegahan dan pemberantasan korupsi, narkoba, judi, dan penyeludupan.	Penguatan Tata Kelola Pemerintahan	Aparatur Kecamatan Sukasari		14.000.000,00	KECAMATAN SUKASARI	
7	01	01	2.03	0006	Penatausahaan Barang Milik Daerah pada SKPD												

No	Kode					Urusan / Bidang Urusan / Program / Kegiatan / Sub Kegiatan	Indikator Program / Kegiatan / Sub Kegiatan	Capaian Kinerja Dan Kerangka Pendanaan						Kelompok Sasaran	Prakiraan Maju Rencana Tahun 2027		Perangkat Daerah Penanggung Jawab
								Target 2026	Pagu Indikatif (Rp)	Lokasi	Sumber Dana	Prioritas			Target	Pagu Indikatif (Rp)	
												Nasional	Daerah				
						Jumlah Laporan Penatausahaan Barang Milik Daerah pada SKPD	4 Laporan	3.500.000,00	Kab. Sumedang, Sukasari, Semua Kel/Desa	PENDAPATAN ASLI DAERAH (PAD)	Memperkuat reformasi politik, hukum dan birokrasi, serta memperkuat pencegahan dan pemberantasan korupsi, narkoba, judi, dan penyeludupan.	Penguatan Tata Kelola Pemerintahan	Aparatur Kecamatan Sukasari		7.000.000,00	KECAMATAN SUKASARI	
7	01	01	2.05		Administrasi Kepegawaian Perangkat Daerah	Nilai Indeks Profesionalitas ASN Perangkat Daerah	71 Nilai	9.000.000,00			Memperkuat reformasi politik, hukum dan birokrasi, serta memperkuat pencegahan dan pemberantasan korupsi, narkoba, judi, dan penyeludupan.	Penguatan Tata Kelola Pemerintahan	Aparatur Kecamatan Sukasari	-	215.000.000,00		
7	01	01	2.05	0002	Pengadaan Pakaian Dinas beserta Atribut Kelengkapannya												
						Jumlah Paket Pakaian Dinas beserta Atribut Kelengkapan	0 Paket	0,00	Kab. Sumedang, Sukasari, Semua Kel/Desa	PENDAPATAN ASLI DAERAH (PAD)	Memperkuat reformasi politik, hukum dan birokrasi, serta memperkuat pencegahan dan pemberantasan korupsi, narkoba, judi, dan penyeludupan.	Penguatan Tata Kelola Pemerintahan	Aparatur Kecamatan Sukasari		45.000.000,00	KECAMATAN SUKASARI	
7	01	01	2.05	0003	Pendataan dan Pengolahan Administrasi Kepegawaian												
						Jumlah Dokumen Pendataan dan Pengolahan Administrasi Kepegawaian	1 Dokumen	9.000.000,00	Kab. Sumedang, Sukasari, Semua Kel/Desa	PENDAPATAN ASLI DAERAH (PAD)	Memperkuat reformasi politik, hukum dan birokrasi, serta memperkuat pencegahan dan pemberantasan korupsi, narkoba, judi, dan penyeludupan.	Penguatan Tata Kelola Pemerintahan	Aparatur Kecamatan Sukasari		20.000.000,00	KECAMATAN SUKASARI	
7	01	01	2.05	0006	Pemulangan Pegawai yang Pensiun												
						Jumlah Pegawai Pensiun yang Dipulangkan	0 Orang	0,00	Kab. Sumedang, Sukasari, Semua Kel/Desa	PENDAPATAN ASLI DAERAH (PAD)	Memperkuat reformasi politik, hukum dan birokrasi, serta memperkuat pencegahan dan pemberantasan korupsi, narkoba, judi, dan penyeludupan.	Penguatan Tata Kelola Pemerintahan	Aparatur Kecamatan Sukasari		2.000.000,00	KECAMATAN SUKASARI	
7	01	01	2.05	0009	Pendidikan dan Pelatihan Pegawai Berdasarkan Tugas dan Fungsi												
						Jumlah Pegawai Berdasarkan Tugas dan Fungsi yang Mengikuti Pendidikan dan Pelatihan	0 Orang	0,00	Kab. Sumedang, Sukasari, Semua Kel/Desa	PENDAPATAN ASLI DAERAH (PAD)	Memperkuat reformasi politik, hukum dan birokrasi, serta memperkuat pencegahan dan pemberantasan korupsi, narkoba, judi, dan penyeludupan.	Penguatan Tata Kelola Pemerintahan	Aparatur Kecamatan Sukasari		35.000.000,00	KECAMATAN SUKASARI	
7	01	01	2.05	0010	Sosialisasi Peraturan Perundang-Undangan												
						Jumlah Orang yang Mengikuti Sosialisasi Peraturan Perundang-Undangan	0 Orang	0,00	Kab. Sumedang, Sukasari, Semua Kel/Desa	PENDAPATAN ASLI DAERAH (PAD)	Memperkuat reformasi politik, hukum dan birokrasi, serta memperkuat pencegahan dan pemberantasan korupsi, narkoba, judi, dan penyeludupan.	Penguatan Tata Kelola Pemerintahan	Aparatur Kecamatan Sukasari		20.000.000,00	KECAMATAN SUKASARI	
7	01	01	2.05	0011	Bimbingan Teknis Implementasi Peraturan Perundang-Undangan												

No	Kode					Urusan / Bidang Urusan / Program / Kegiatan / Sub Kegiatan	Indikator Program / Kegiatan / Sub Kegiatan	Capaian Kinerja Dan Kerangka Pendanaan						Kelompok Sasaran	Prakiraan Maju Rencana Tahun 2027		Perangkat Daerah Penanggung Jawab
								Target 2026	Pagu Indikatif (Rp)	Lokasi	Sumber Dana	Prioritas			Target	Pagu Indikatif (Rp)	
												Nasional	Daerah				
						Jumlah Orang yang Mengikuti Bimbingan Teknis Implementasi Peraturan Perundang-Undangan	0 Orang	0,00	Kab. Sumedang, Sukasari, Semua Kel/Desa	PENDAPATAN ASLI DAERAH (PAD)	Memperkuat reformasi politik, hukum dan birokrasi, serta memperkuat pencegahan dan pemberantasan korupsi, narkoba, judi, dan penyeludupan.	Penguatan Tata Kelola Pemerintahan	Aparatur Kecamatan Sukasari		93.000.000,00	KECAMATAN SUKASARI	
7	01	01	2.06		Administrasi Umum Perangkat Daerah	Persentase Pemenuhan Pengelolaan Administrasi Umum Perangkat Daerah	100 Persen	65.297.300,00			Memperkuat reformasi politik, hukum dan birokrasi, serta memperkuat pencegahan dan pemberantasan korupsi, narkoba, judi, dan penyeludupan.	Penguatan Tata Kelola Pemerintahan	Aparatur Kecamatan Sukasari	-	178.000.000,00		
7	01	01	2.06	0002	Penyediaan Peralatan dan Perlengkapan Kantor												
						Jumlah Paket Peralatan dan Perlengkapan Kantor yang Disediakan	1 Paket	18.797.300,00	Kab. Sumedang, Sukasari, Semua Kel/Desa	PENDAPATAN ASLI DAERAH (PAD)	Memperkuat reformasi politik, hukum dan birokrasi, serta memperkuat pencegahan dan pemberantasan korupsi, narkoba, judi, dan penyeludupan.	Penguatan Tata Kelola Pemerintahan	Aparatur Kecamatan Sukasari		20.000.000,00	KECAMATAN SUKASARI	
7	01	01	2.06	0003	Penyediaan Peralatan Rumah Tangga												
						Jumlah Paket Peralatan Rumah Tangga yang Disediakan	1 Paket	9.000.000,00	Kab. Sumedang, Sukasari, Semua Kel/Desa	PENDAPATAN ASLI DAERAH (PAD)	Memperkuat reformasi politik, hukum dan birokrasi, serta memperkuat pencegahan dan pemberantasan korupsi, narkoba, judi, dan penyeludupan.	Penguatan Tata Kelola Pemerintahan	Aparatur Kecamatan Sukasari		10.000.000,00	KECAMATAN SUKASARI	
7	01	01	2.06	0004	Penyediaan Bahan Logistik Kantor												
						Jumlah Paket Bahan Logistik Kantor yang Disediakan	2 Paket	17.500.000,00	Kab. Sumedang, Sukasari, Semua Kel/Desa	PENDAPATAN ASLI DAERAH (PAD)	Memperkuat reformasi politik, hukum dan birokrasi, serta memperkuat pencegahan dan pemberantasan korupsi, narkoba, judi, dan penyeludupan.	Penguatan Tata Kelola Pemerintahan	Aparatur Kecamatan Sukasari		47.000.000,00	KECAMATAN SUKASARI	
7	01	01	2.06	0005	Penyediaan Barang Cetak dan Penggandaan												
						Jumlah Paket Barang Cetak dan Penggandaan yang Disediakan	1 Paket	9.000.000,00	Kab. Sumedang, Sukasari, Semua Kel/Desa	PENDAPATAN ASLI DAERAH (PAD)	Memperkuat reformasi politik, hukum dan birokrasi, serta memperkuat pencegahan dan pemberantasan korupsi, narkoba, judi, dan penyeludupan.	Penguatan Tata Kelola Pemerintahan	Aparatur Kecamatan Sukasari		18.000.000,00	KECAMATAN SUKASARI	
7	01	01	2.06	0006	Penyediaan Bahan Bacaan dan Peraturan Perundang-undangan												
						Jumlah Dokumen Bahan Bacaan dan Peraturan Perundang-Undangan yang Disediakan	12 Dokumen	6.000.000,00	Kab. Sumedang, Sukasari, Semua Kel/Desa	PENDAPATAN ASLI DAERAH (PAD)	Memperkuat reformasi politik, hukum dan birokrasi, serta memperkuat pencegahan dan pemberantasan korupsi, narkoba, judi, dan penyeludupan.	Penguatan Tata Kelola Pemerintahan	Aparatur Kecamatan Sukasari		18.000.000,00	KECAMATAN SUKASARI	
7	01	01	2.06	0009	Penyelenggaraan Rapat Koordinasi dan Konsultasi SKPD												

No	Kode					Urusan / Bidang Urusan / Program / Kegiatan / Sub Kegiatan	Indikator Program / Kegiatan / Sub Kegiatan	Capaian Kinerja Dan Kerangka Pendanaan						Kelompok Sasaran	Prakiraan Maju Rencana Tahun 2027		Perangkat Daerah Penanggung Jawab
								Target 2026	Pagu Indikatif (Rp)	Lokasi	Sumber Dana	Prioritas			Target	Pagu Indikatif (Rp)	
												Nasional	Daerah				
						Jumlah Laporan Penyelenggaraan Rapat Koordinasi dan Konsultasi SKPD	12 Laporan	5.000.000,00	Kab. Sumedang, Sukasari, Semua Kel/Desa	PENDAPATAN ASLI DAERAH (PAD)	Memperkuat reformasi politik, hukum dan birokrasi, serta memperkuat pencegahan dan pemberantasan korupsi, narkoba, judi, dan penyeludupan.	Penguatan Tata Kelola Pemerintahan	Aparatur Kecamatan Sukasari		30.000.000,00	KECAMATAN SUKASARI	
7	01	01	2.06	0010	Penatausahaan Arsip Dinamis pada SKPD												
						Jumlah Dokumen Penatausahaan Arsip Dinamis pada SKPD	0 Dokumen	0,00	Kab. Sumedang, Sukasari, Semua Kel/Desa	PENDAPATAN ASLI DAERAH (PAD)	Memperkuat reformasi politik, hukum dan birokrasi, serta memperkuat pencegahan dan pemberantasan korupsi, narkoba, judi, dan penyeludupan.	Penguatan Tata Kelola Pemerintahan	Aparatur Kecamatan Sukasari		15.000.000,00	KECAMATAN SUKASARI	
7	01	01	2.06	0011	Dukungan Pelaksanaan Sistem Pemerintahan Berbasis Elektronik pada SKPD												
						Jumlah Dokumen Dukungan Pelaksanaan Sistem Pemerintahan Berbasis Elektronik pada SKPD	0 Dokumen	0,00	Kab. Sumedang, Sukasari, Semua Kel/Desa	PENDAPATAN ASLI DAERAH (PAD)	Memperkuat reformasi politik, hukum dan birokrasi, serta memperkuat pencegahan dan pemberantasan korupsi, narkoba, judi, dan penyeludupan.	Penguatan Tata Kelola Pemerintahan	Aparatur Kecamatan Sukasari		20.000.000,00	KECAMATAN SUKASARI	
7	01	01	2.07		Pengadaan Barang Milik Daerah Penunjang Urusan Pemerintah Daerah	Persentase Barang Milik Daerah Penunjang Urusan Pemerintah Daerah yang terpenuhi	100 Persen	78.000.000,00			Memperkuat reformasi politik, hukum dan birokrasi, serta memperkuat pencegahan dan pemberantasan korupsi, narkoba, judi, dan penyeludupan.	Penguatan Tata Kelola Pemerintahan	Aparatur Kecamatan Sukasari	-	128.000.000,00		
7	01	01	2.07	0005	Pengadaan Mebel												
						Jumlah Paket Mebel yang Disediakan	3 Unit	34.000.000,00	Kab. Sumedang, Sukasari, Semua Kel/Desa	PENDAPATAN ASLI DAERAH (PAD)	Memperkuat reformasi politik, hukum dan birokrasi, serta memperkuat pencegahan dan pemberantasan korupsi, narkoba, judi, dan penyeludupan.	Penguatan Tata Kelola Pemerintahan	Aparatur Kecamatan Sukasari		53.000.000,00	KECAMATAN SUKASARI	
7	01	01	2.07	0006	Pengadaan Peralatan dan Mesin Lainnya												
						Jumlah Unit Peralatan dan Mesin Lainnya yang Disediakan	4 Unit	44.000.000,00	Kab. Sumedang, Sukasari, Semua Kel/Desa	PENDAPATAN ASLI DAERAH (PAD)	Memperkuat reformasi politik, hukum dan birokrasi, serta memperkuat pencegahan dan pemberantasan korupsi, narkoba, judi, dan penyeludupan.	Penguatan Tata Kelola Pemerintahan	Aparatur Kecamatan Sukasari		75.000.000,00	KECAMATAN SUKASARI	
7	01	01	2.08		Penyediaan Jasa Penunjang Urusan Pemerintahan Daerah	Jumlah Laporan Penyediaan Jasa Penunjang Urusan Pemerintahan Daerah	3 Laporan	440.940.800,00			Memperkuat reformasi politik, hukum dan birokrasi, serta memperkuat pencegahan dan pemberantasan korupsi, narkoba, judi, dan penyeludupan.	Penguatan Tata Kelola Pemerintahan	Aparatur Kecamatan Sukasari	-	496.500.000,00		
7	01	01	2.08	0002	Penyediaan Jasa Komunikasi, Sumber Daya Air dan Listrik												

No	Kode					Urusan / Bidang Urusan / Program / Kegiatan / Sub Kegiatan	Indikator Program / Kegiatan / Sub Kegiatan	Capaian Kinerja Dan Kerangka Pendanaan						Kelompok Sasaran	Prakiraan Maju Rencana Tahun 2027		Perangkat Daerah Penanggung Jawab
								Target 2026	Pagu Indikatif (Rp)	Lokasi	Sumber Dana	Prioritas			Target	Pagu Indikatif (Rp)	
												Nasional	Daerah				
						Jumlah Laporan Penyediaan Jasa Komunikasi, Sumber Daya Air dan Listrik yang Disediakan	12 Laporan	25.100.000,00	Kab. Sumedang, Sukasari, Semua Kel/Desa	PENDAPATAN ASLI DAERAH (PAD)	Memperkuat reformasi politik, hukum dan birokrasi, serta memperkuat pencegahan dan pemberantasan korupsi, narkoba, judi, dan penyeludupan.	Penguatan Tata Kelola Pemerintahan	Aparatur Kecamatan Sukasari		33.500.000,00	KECAMATAN SUKASARI	
7	01	01	2.08	0003	Penyediaan Jasa Peralatan dan Perlengkapan Kantor												
						Jumlah Laporan Penyediaan Jasa Peralatan dan Perlengkapan Kantor yang Disediakan	0 Laporan	0,00	Kab. Sumedang, Sukasari, Semua Kel/Desa	PENDAPATAN ASLI DAERAH (PAD)	Memperkuat reformasi politik, hukum dan birokrasi, serta memperkuat pencegahan dan pemberantasan korupsi, narkoba, judi, dan penyeludupan.	Penguatan Tata Kelola Pemerintahan	Aparatur Kecamatan Sukasari		13.000.000,00	KECAMATAN SUKASARI	
7	01	01	2.08	0004	Penyediaan Jasa Pelayanan Umum Kantor												
						Jumlah Laporan Penyediaan Jasa Pelayanan Umum Kantor yang Disediakan	12 Laporan	415.840.800,00	Kab. Sumedang, Sukasari, Semua Kel/Desa	PENDAPATAN ASLI DAERAH (PAD)	Memperkuat reformasi politik, hukum dan birokrasi, serta memperkuat pencegahan dan pemberantasan korupsi, narkoba, judi, dan penyeludupan.	Penguatan Tata Kelola Pemerintahan	Aparatur Kecamatan Sukasari		450.000.000,00	KECAMATAN SUKASARI	
7	01	01	2.09		Pemeliharaan Barang Milik Daerah Penunjang Urusan Pemerintahan Daerah	Persentase Barang Milik Daerah Penunjang Urusan Pemerintahan Daerah dalam kondisi baik	100 Persen	121.000.000,00			Memperkuat reformasi politik, hukum dan birokrasi, serta memperkuat pencegahan dan pemberantasan korupsi, narkoba, judi, dan penyeludupan.	Penguatan Tata Kelola Pemerintahan	Aparatur Kecamatan Sukasari	-	365.000.000,00		
7	01	01	2.09	0002	Penyediaan Jasa Pemeliharaan, Biaya Pemeliharaan, Pajak dan Perizinan Kendaraan Dinas Operasional atau Lapangan												
						Jumlah Kendaraan Dinas Operasional atau Lapangan yang Dipelihara dan Dibayarkan Pajak dan Perizinannya	8 Unit	80.000.000,00	Kab. Sumedang, Sukasari, Semua Kel/Desa	PENDAPATAN ASLI DAERAH (PAD)	Memperkuat reformasi politik, hukum dan birokrasi, serta memperkuat pencegahan dan pemberantasan korupsi, narkoba, judi, dan penyeludupan.	Penguatan Tata Kelola Pemerintahan	Aparatur Kecamatan Sukasari		90.000.000,00	KECAMATAN SUKASARI	
7	01	01	2.09	0005	Pemeliharaan Mebel												
						Jumlah Mebel yang Dipelihara	0 Unit	0,00	Kab. Sumedang, Sukasari, Semua Kel/Desa	PENDAPATAN ASLI DAERAH (PAD)	Memperkuat reformasi politik, hukum dan birokrasi, serta memperkuat pencegahan dan pemberantasan korupsi, narkoba, judi, dan penyeludupan.	Penguatan Tata Kelola Pemerintahan	Aparatur Kecamatan Sukasari		10.000.000,00	KECAMATAN SUKASARI	
7	01	01	2.09	0006	Pemeliharaan Peralatan dan Mesin Lainnya												
						Jumlah Peralatan dan Mesin Lainnya yang Dipelihara	6 Unit	6.000.000,00	Kab. Sumedang, Sukasari, Semua Kel/Desa	PENDAPATAN ASLI DAERAH (PAD)	Memperkuat reformasi politik, hukum dan birokrasi, serta memperkuat pencegahan dan pemberantasan korupsi, narkoba, judi, dan penyeludupan.	Penguatan Tata Kelola Pemerintahan	Aparatur Kecamatan Sukasari		15.000.000,00	KECAMATAN SUKASARI	
7	01	01	2.09	0009	Pemeliharaan/Rehabilitasi Gedung Kantor dan Bangunan Lainnya												

No	Kode					Urusan / Bidang Urusan / Program / Kegiatan / Sub Kegiatan	Indikator Program / Kegiatan / Sub Kegiatan	Capaian Kinerja Dan Kerangka Pendanaan					Kelompok Sasaran	Prakiraan Maju Rencana Tahun 2027		Perangkat Daerah Penanggung Jawab	
								Target 2026	Pagu Indikatif (Rp)	Lokasi	Sumber Dana	Prioritas		Target	Pagu Indikatif (Rp)		
												Nasional					Daerah
						Jumlah Gedung Kantor dan Bangunan Lainnya yang Dipelihara/Direhabilitasi	0 Unit	0,00	Kab. Sumedang, Sukasari, Semua Kel/Desa	PENDAPATAN ASLI DAERAH (PAD)	Memperkuat reformasi politik, hukum dan birokrasi, serta memperkuat pencegahan dan pemberantasan korupsi, narkoba, judi, dan penyeludupan.	Penguatan Tata Kelola Pemerintahan	Aparatur Kecamatan Sukasari		100.000.000,00	KECAMATAN SUKASARI	
7	01	01	2.09	0010	Pemeliharaan/Rehabilitasi Sarana dan Prasarana Gedung Kantor atau Bangunan Lainnya												
						Jumlah Sarana dan Prasarana Gedung Kantor atau Bangunan Lainnya yang Dipelihara/Direhabilitasi	1 Unit	35.000.000,00	Kab. Sumedang, Sukasari, Semua Kel/Desa	PENDAPATAN ASLI DAERAH (PAD)	Memperkuat reformasi politik, hukum dan birokrasi, serta memperkuat pencegahan dan pemberantasan korupsi, narkoba, judi, dan penyeludupan.	Penguatan Tata Kelola Pemerintahan	Aparatur Kecamatan Sukasari		150.000.000,00	KECAMATAN SUKASARI	
342	7	01	02		PROGRAM PENYELENGGARAAN PEMERINTAHAN DAN PELAYANAN PUBLIK	Persentase Masyarakat yang diberikan layanan di Kecamatan	100 Persen	542.500.000,00						-	563.000.000,00		
7	01	02	2.01		Koordinasi Penyelenggaraan Kegiatan Pemerintahan di Tingkat Kecamatan	Persentase Koordinasi Penyelenggaraan Kegiatan Pemerintahan di Tingkat Kecamatan	100 Persen	28.000.000,00			Memperkuat reformasi politik, hukum dan birokrasi, serta memperkuat pencegahan dan pemberantasan korupsi, narkoba, judi, dan penyeludupan.	Penguatan Tata Kelola Pemerintahan	Aparatur Kecamatan Sukasari	-	35.000.000,00		
7	01	02	2.01	0001	Koordinasi/Sinergi Perencanaan dan Pelaksanaan Kegiatan Pemerintahan dengan Perangkat Daerah dan Instansi Vertikal Terkait												
						Jumlah Laporan Koordinasi/Sinergi Perencanaan dan Pelaksanaan Kegiatan Pemerintahan dengan Perangkat Daerah dan Instansi Vertikal Terkait	6 Laporan	13.000.000,00	Kab. Sumedang, Sukasari, Semua Kel/Desa	DANA ALOKASI UMUM (DAU)	Memperkuat reformasi politik, hukum dan birokrasi, serta memperkuat pencegahan dan pemberantasan korupsi, narkoba, judi, dan penyeludupan.	Penguatan Tata Kelola Pemerintahan	Aparatur Kecamatan Sukasari		20.000.000,00	KECAMATAN SUKASARI	
7	01	02	2.01	0002	Peningkatan Efektifitas Kegiatan Pemerintahan di Tingkat Kecamatan												
						Jumlah Dokumen Peningkatan Efektifitas Kegiatan Pemerintahan di Tingkat Kecamatan	1 Dokumen	15.000.000,00	Kab. Sumedang, Sukasari, Semua Kel/Desa	DANA ALOKASI UMUM (DAU)	Memperkuat reformasi politik, hukum dan birokrasi, serta memperkuat pencegahan dan pemberantasan korupsi, narkoba, judi, dan penyeludupan.	Penguatan Tata Kelola Pemerintahan	Aparatur Kecamatan Sukasari		15.000.000,00	KECAMATAN SUKASARI	
7	01	02	2.02		Penyelenggaraan Urusan Pemerintahan yang Tidak Dilaksanakan oleh Unit Kerja Perangkat Daerah yang Ada di Kecamatan	Persentase Penyelenggaraan Urusan Pemerintahan yang Tidak Dilaksanakan oleh Unit Kerja Perangkat Daerah yang ada di Kecamatan	100 Persen	26.000.000,00			Memperkuat reformasi politik, hukum dan birokrasi, serta memperkuat pencegahan dan pemberantasan korupsi, narkoba, judi, dan penyeludupan.	Penguatan Tata Kelola Pemerintahan	Aparatur Pemerintah Kecamatan, Aparatur Pemerintah Desa, Masyarakat	-	52.000.000,00		
7	01	02	2.02	0003	Peningkatan Efektifitas Pelaksanaan Pelayanan kepada Masyarakat di Wilayah Kecamatan												
						Jumlah Laporan Peningkatan Efektifitas Pelaksanaan Pelayanan kepada Masyarakat di Wilayah Kecamatan	6 Laporan	26.000.000,00	Kab. Sumedang, Sukasari, Semua Kel/Desa	DANA ALOKASI UMUM (DAU)	Memperkuat reformasi politik, hukum dan birokrasi, serta memperkuat pencegahan dan pemberantasan korupsi, narkoba, judi, dan penyeludupan.	Penguatan Tata Kelola Pemerintahan	Aparatur Pemerintah Kecamatan, Aparatur Pemerintah Desa, Masyarakat		52.000.000,00	KECAMATAN SUKASARI	

No	Kode				Urusan / Bidang Urusan / Program / Kegiatan / Sub Kegiatan	Indikator Program / Kegiatan / Sub Kegiatan	Capaian Kinerja Dan Kerangka Pendanaan					Kelompok Sasaran	Prakiraan Maju Rencana Tahun 2027		Perangkat Daerah Penanggung Jawab	
							Target 2026	Pagu Indikatif (Rp)	Lokasi	Sumber Dana	Prioritas		Target	Pagu Indikatif (Rp)		
											Nasional					Daerah
7	01	02	2.04		Pelaksanaan Urusan Pemerintahan yang Dilimpahkan kepada Camat	Persentase urusan pemerintahan yang dilimpahkan kepada Camat	100 Persen	488.500.000,00			Memperkuat reformasi politik, hukum dan birokrasi, serta memperkuat pencegahan korupsi, narkoba, judi, dan penyeludupan.	Penguatan Tata Kelola Pemerintahan	Aparatur Pemerintah Kecamatan, Aparatur Pemerintah Desa, Masyarakat	-	476.000.000,00	
7	01	02	2.04	0003	Pelaksanaan Urusan Pemerintahan yang Terkait dengan Kewenangan Lain yang Dilimpahkan											
					Jumlah Laporan Pelaksanaan Kewenangan Lain yang Dilimpahkan	12 Laporan	488.500.000,00	Kab. Sumedang, Sukasari, Semua Kel/Desa	DANA ALOKASI UMUM (DAU), INSENTIF FISKAL UNTUK PENGHARGAAN KINERJA TAHUN SEBELUMNYA	Memperkuat reformasi politik, hukum dan birokrasi, serta memperkuat pencegahan dan pemberantasan korupsi, narkoba, judi, dan penyeludupan.	Penguatan Tata Kelola Pemerintahan	Aparatur Pemerintah Kecamatan, Aparatur Pemerintah Desa, Masyarakat	-	476.000.000,00	KECAMATAN SUKASARI	
343	7	01	03		PROGRAM PEMBERDAYAAN MASYARAKAT DESA DAN KELURAHAN	Persentase Lembaga Kemasyarakatan yang Aktif	100 Persen	192.000.000,00					-	390.000.000,00		
7	01	03	2.01		Koordinasi Kegiatan Pemberdayaan Desa	Persentase Koordinasi Kegiatan Pemberdayaan Desa	100 Persen	114.000.000,00			Memperkuat reformasi politik, hukum dan birokrasi, serta memperkuat pencegahan dan pemberantasan korupsi, narkoba, judi, dan penyeludupan.	Penguatan Tata Kelola Pemerintahan	Aparatur Pemerintah Kecamatan, Aparatur Pemerintah Desa, Masyarakat	-	190.000.000,00	
7	01	03	2.01	0001	Peningkatan Partisipasi Masyarakat dalam Forum Musyawarah Perencanaan Pembangunan di Desa											
					Jumlah Lembaga Kemasyarakatan yang Berpartisipasi dalam Forum Musyawarah Perencanaan Pembangunan di Desa	0 Lembaga Kemasyarakatan	0,00	Kab. Sumedang, Sukasari, Semua Kel/Desa	DANA ALOKASI UMUM (DAU)	Memperkuat reformasi politik, hukum dan birokrasi, serta memperkuat pencegahan dan pemberantasan korupsi, narkoba, judi, dan penyeludupan.	Penguatan Tata Kelola Pemerintahan	Aparatur Pemerintah Kecamatan, Aparatur Pemerintah Desa, Masyarakat	-	10.000.000,00	KECAMATAN SUKASARI	
7	01	03	2.01	0003	Peningkatan Efektifitas Kegiatan Pemberdayaan Masyarakat di Wilayah Kecamatan											
					Jumlah Laporan Peningkatan Efektivitas Kegiatan Pemberdayaan Masyarakat di Wilayah Kecamatan	2 Laporan	114.000.000,00	Kab. Sumedang, Sukasari, Semua Kel/Desa	DANA ALOKASI UMUM (DAU)	Memperkuat reformasi politik, hukum dan birokrasi, serta memperkuat pencegahan dan pemberantasan korupsi, narkoba, judi, dan penyeludupan.	Penguatan Tata Kelola Pemerintahan	Aparatur Pemerintah Kecamatan, Aparatur Pemerintah Desa, Masyarakat	-	180.000.000,00	KECAMATAN SUKASARI	
7	01	03	2.03		Pemberdayaan Lembaga Kemasyarakatan Tingkat Kecamatan	Persentase Lembaga Kemasyarakatan yang Diberdayakan	100 Persen	78.000.000,00			Memperkuat reformasi politik, hukum dan birokrasi, serta memperkuat pencegahan dan pemberantasan korupsi, narkoba, judi, dan penyeludupan.	Penguatan Tata Kelola Pemerintahan	Aparatur Pemerintah Kecamatan, Aparatur Pemerintah Desa, Masyarakat	-	200.000.000,00	
7	01	03	2.03	0001	Penyelenggaraan Lembaga Kemasyarakatan											
					Jumlah Lembaga Kemasyarakatan yang Diselenggarakan	3 Lembaga Kemasyarakatan	60.000.000,00	Kab. Sumedang, Sukasari, Semua Kel/Desa	DANA ALOKASI UMUM (DAU)	Memperkuat reformasi politik, hukum dan birokrasi, serta memperkuat pencegahan dan pemberantasan korupsi, narkoba, judi, dan penyeludupan.	Penguatan Tata Kelola Pemerintahan	Aparatur Pemerintah Kecamatan, Aparatur Pemerintah Desa, Masyarakat	-	80.000.000,00	KECAMATAN SUKASARI	
7	01	03	2.03	0002	Peningkatan Kapasitas Lembaga Kemasyarakatan											

No	Kode					Urusan / Bidang Urusan / Program / Kegiatan / Sub Kegiatan	Indikator Program / Kegiatan / Sub Kegiatan	Capaian Kinerja Dan Kerangka Pendanaan					Kelompok Sasaran	Prakiraan Maju Rencana Tahun 2027		Perangkat Daerah Penanggung Jawab	
								Target 2026	Pagu Indikatif (Rp)	Lokasi	Sumber Dana	Prioritas		Target	Pagu Indikatif (Rp)		
												Nasional					Daerah
						Jumlah Lembaga Kemasyarakatan yang Ditingkatkan Kapasitasnya	1 Lembaga Kemasyarakatan	8.000.000,00	Kab. Sumedang, Sukasari, Semua Kel/Desa	DANA ALOKASI UMUM (DAU)	Memperkuat reformasi politik, hukum dan birokrasi, serta memperkuat pencegahan dan pemberantasan korupsi, narkoba, judi, dan penyeludupan.	Penguatan Tata Kelola Pemerintahan	Aparatur Pemerintah Kecamatan, Aparatur Pemerintah Desa, Masyarakat		60.000.000,00	KECAMATAN SUKASARI	
7	01	03	2.03	0004	Fasilitasi Pengembangan Usaha	Ekonomi Masyarakat											
						Jumlah Laporan Fasilitasi Pengembangan Usaha Ekonomi Masyarakat	2 Laporan	10.000.000,00	Kab. Sumedang, Sukasari, Semua Kel/Desa	DANA ALOKASI UMUM (DAU)	Memperkuat reformasi politik, hukum dan birokrasi, serta memperkuat pencegahan dan pemberantasan korupsi, narkoba, judi, dan penyeludupan.	Penguatan Tata Kelola Pemerintahan	Aparatur Pemerintah Kecamatan, Aparatur Pemerintah Desa, Masyarakat		60.000.000,00	KECAMATAN SUKASARI	
344	7	01	04		PROGRAM KOORDINASI KETENTRAMAN DAN KETERTIBAN UMUM	Persentase Gangguan Ketentraman dan Ketertiban Umum yang diselesaikan	100 Persen	36.000.000,00						-	60.000.000,00		
	7	01	04	2.01	Koordinasi Upaya Penyelenggaraan Ketenteraman dan Ketertiban Umum	Persentase Koordinasi dalam Upaya Penyelenggaraan Ketentraman dan Ketertiban Umum	100 Persen	36.000.000,00			Memperkuat reformasi politik, hukum dan birokrasi, serta memperkuat pencegahan dan pemberantasan korupsi, narkoba, judi, dan penyeludupan.	Penguatan Tata Kelola Pemerintahan	Aparatur Pemerintah Kecamatan, Unsur Muspika, Aparatur Pemerintah Desa Masyarakat Kecamatan Sukasari	-	60.000.000,00		
7	01	04	2.01	0001	Sinergitas dengan Kepolisian Negara Republik Indonesia,	Tentara Nasional Indonesia dan Instansi Vertikal di Wilayah Kecamatan											
						Jumlah Laporan Hasil Sinergitas dengan Kepolisian Negara Republik Indonesia, Tentara Nasional Indonesia dan Instansi Vertikal di Wilayah Kecamatan	2 Laporan	36.000.000,00	Kab. Sumedang, Sukasari, Semua Kel/Desa	DANA ALOKASI UMUM (DAU)	Memperkuat reformasi politik, hukum dan birokrasi, serta memperkuat pencegahan dan pemberantasan korupsi, narkoba, judi, dan penyeludupan.	Penguatan Tata Kelola Pemerintahan	Aparatur Pemerintah Kecamatan, Unsur Muspika, Aparatur Pemerintah Desa Masyarakat Kecamatan Sukasari		60.000.000,00	KECAMATAN SUKASARI	
345	7	01	05		PROGRAM PENYELENGGARAAN URUSAN PEMERINTAHAN UMUM	Persentase Permasalahan/ Pengaduan/Konflik Sosial yang Ditangani	100 Persen	30.000.000,00						-	60.000.000,00		
	7	01	05	2.01	Penyelenggaraan Urusan Pemerintahan Umum Sesuai Penugasan Kepala Daerah	Persentase Penyelenggaraan Urusan Pemerintahan Umum sesuai Penugasan Kepala Daerah yang Terfasilitasi	100 Persen	30.000.000,00			Memperkuat reformasi politik, hukum dan birokrasi, serta memperkuat pencegahan dan pemberantasan korupsi, narkoba, judi, dan penyeludupan.	Penguatan Tata Kelola Pemerintahan	Aparatur Pemerintah Kecamatan, Unsur Muspika, Aparatur Pemerintah Desa Masyarakat Kecamatan Sukasari	-	60.000.000,00		
7	01	05	2.01	0008	Pelaksanaan Tugas Forum Koordinasi Pimpinan di Kecamatan												

No	Kode					Urusan / Bidang Urusan / Program / Kegiatan / Sub Kegiatan	Indikator Program / Kegiatan / Sub Kegiatan	Capaian Kinerja Dan Kerangka Pendanaan						Kelompok Sasaran	Prakiraan Maju Rencana Tahun 2027		Perangkat Daerah Penanggung Jawab
								Target 2026	Pagu Indikatif (Rp)	Lokasi	Sumber Dana	Prioritas			Target	Pagu Indikatif (Rp)	
												Nasional	Daerah				
						Jumlah Dokumen Tugas Forum Koordinasi Pimpinan di Kecamatan	6 Dokumen	30.000.000,00	Kab. Sumedang, Sukasari, Semua Kel/Desa	DANA ALOKASI UMUM (DAU)	Memperkuat reformasi politik, hukum dan birokrasi, serta memperkuat pencegahan korupsi, narkoba, judi, dan penyeludupan.	Penguatan Tata Kelola Pemerintahan	Aparatur Pemerintah Kecamatan, Unsur Muspika, Aparatur Pemerintah Desa Masyarakat Kecamatan Sukasari		60.000.000,00	KECAMATAN SUKASARI	
346	7	01	06			PROGRAM PEMBINAAN DAN PENGAWASAN PEMERINTAHAN DESA	Persentase Desa dengan Nilai SAKIP Desa Minimal Berkategori Baik	100 Persen	82.000.000,00					-	205.000.000,00		
	7	01	06	2.01		Fasilitasi, Rekomendasi dan Koordinasi Pembinaan dan Pengawasan Pemerintahan Desa	Persentase Pelaksanaan Fasilitasi, Rekomendasi dan Koordinasi Pembinaan dan Pengawasan Pemerintahan Desa	100 Persen	82.000.000,00			Memperkuat reformasi politik, hukum dan birokrasi, serta memperkuat pencegahan dan pemberantasan korupsi, narkoba, judi, dan penyeludupan.	Penguatan Tata Kelola Pemerintahan	Aparatur Pemerintah Kecamatan, Unsur Muspika, Aparatur Pemerintah Desa Masyarakat Kecamatan Sukasari	-	205.000.000,00	
7	01	06	2.01	0002	Fasilitasi Administrasi Tata Pemerintahan Desa												
						Jumlah Dokumen yang Difasilitasi dalam rangka Administrasi Tata Pemerintahan Desa	2 Dokumen	20.000.000,00	Kab. Sumedang, Sukasari, Semua Kel/Desa	DANA ALOKASI UMUM (DAU)	Memperkuat reformasi politik, hukum dan birokrasi, serta memperkuat pencegahan dan pemberantasan korupsi, narkoba, judi, dan penyeludupan.	Penguatan Tata Kelola Pemerintahan	Aparatur Pemerintah Kecamatan, Unsur Muspika, Aparatur Pemerintah Desa Masyarakat Kecamatan Sukasari		30.000.000,00	KECAMATAN SUKASARI	
7	01	06	2.01	0003	Fasilitasi Pengelolaan Keuangan Desa dan Pendayagunaan Aset Desa												
						Jumlah Dokumen yang Difasilitasi dalam rangka Pengelolaan Keuangan Desa dan Pendayagunaan Aset Desa	2 Dokumen	20.000.000,00	Kab. Sumedang, Sukasari, Semua Kel/Desa	DANA ALOKASI UMUM (DAU)	Memperkuat reformasi politik, hukum dan birokrasi, serta memperkuat pencegahan dan pemberantasan korupsi, narkoba, judi, dan penyeludupan.	Penguatan Tata Kelola Pemerintahan	Aparatur Pemerintah Kecamatan, Unsur Muspika, Aparatur Pemerintah Desa Masyarakat Kecamatan Sukasari		45.000.000,00	KECAMATAN SUKASARI	
7	01	06	2.01	0006	Fasilitasi Pelaksanaan Pemilihan Kepala Desa												
						Jumlah Dokumen Fasilitasi dalam rangka Pelaksanaan Pemilihan Kepala Desa	1 Dokumen	7.000.000,00	Kab. Sumedang, Sukasari, Mekarsari	DANA ALOKASI UMUM (DAU)	Memperkuat reformasi politik, hukum dan birokrasi, serta memperkuat pencegahan dan pemberantasan korupsi, narkoba, judi, dan penyeludupan.	Penguatan Tata Kelola Pemerintahan	Aparatur Pemerintah Kecamatan, Unsur Muspika, Aparatur Pemerintah Desa Masyarakat Kecamatan Sukasari		20.000.000,00	KECAMATAN SUKASARI	
7	01	06	2.01	0007	Fasilitasi Pelaksanaan Tugas dan Fungsi Badan Permusyawaratan Desa												

No	Kode					Urusan / Bidang Urusan / Program / Kegiatan / Sub Kegiatan	Indikator Program / Kegiatan / Sub Kegiatan	Capaian Kinerja Dan Kerangka Pendanaan					Kelompok Sasaran	Prakiraan Maju Rencana Tahun 2027		Perangkat Daerah Penanggung Jawab	
								Target 2026	Pagu Indikatif (Rp)	Lokasi	Sumber Dana	Prioritas		Target	Pagu Indikatif (Rp)		
												Nasional					Daerah
						Jumlah Dokumen Fasilitasi dalam rangka Pelaksanaan Tugas dan Fungsi Badan Permusyawaratan Desa	1 Dokumen	10.000.000,00	Kab. Sumedang, Sukasari, Semua Kel/Desa	DANA ALOKASI UMUM (DAU)	Memperkuat reformasi politik, hukum dan birokrasi, serta memperkuat pencegahan korupsi, narkoba, judi, dan penyeludupan.	Penguatan Tata Kelola Pemerintahan	Aparatur Pemerintah Kecamatan, Unsur Muspika, Aparatur Pemerintah Desa Masyarakat Kecamatan Sukasari		15.000.000,00	KECAMATAN SUKASARI	
7	01	06	2.01	0009	Fasilitasi Sinkronisasi Perencanaan Pembangunan Daerah dengan Pembangunan Desa												
						Jumlah Dokumen Sinkronisasi Perencanaan Pembangunan Daerah dengan Pembangunan Desa	1 Dokumen	10.000.000,00	Kab. Sumedang, Sukasari, Semua Kel/Desa	DANA ALOKASI UMUM (DAU)	Memperkuat reformasi politik, hukum dan birokrasi, serta memperkuat pencegahan dan pemberantasan korupsi, narkoba, judi, dan penyeludupan.	Penguatan Tata Kelola Pemerintahan	Aparatur Pemerintah Kecamatan, Unsur Muspika, Aparatur Pemerintah Desa Masyarakat Kecamatan Sukasari		25.000.000,00	KECAMATAN SUKASARI	
7	01	06	2.01	0012	Fasilitasi Pelaksanaan Tugas, Fungsi, dan Kewajiban Lembaga Kemasyarakatan												
						Jumlah Dokumen Fasilitasi dalam rangka Pelaksanaan Tugas, Fungsi, dan Kewajiban Lembaga Kemasyarakatan	0 Dokumen	0,00	Kab. Sumedang, Sukasari, Semua Kel/Desa	DANA ALOKASI UMUM (DAU)	Memperkuat reformasi politik, hukum dan birokrasi, serta memperkuat pencegahan dan pemberantasan korupsi, narkoba, judi, dan penyeludupan.	Penguatan Tata Kelola Pemerintahan	Aparatur Pemerintah Kecamatan, Unsur Muspika, Aparatur Pemerintah Desa Masyarakat Kecamatan Sukasari		25.000.000,00	KECAMATAN SUKASARI	
7	01	06	2.01	0017	Koordinasi Pendampingan Desa di Wilayahnya												
						Jumlah Laporan Hasil Koordinasi Pendampingan Desa di Wilayahnya	1 Laporan	15.000.000,00	Kab. Sumedang, Sukasari, Semua Kel/Desa	DANA ALOKASI UMUM (DAU)	Memperkuat reformasi politik, hukum dan birokrasi, serta memperkuat pencegahan dan pemberantasan korupsi, narkoba, judi, dan penyeludupan.	Penguatan Tata Kelola Pemerintahan	Aparatur Pemerintah Kecamatan, Unsur Muspika, Aparatur Pemerintah Desa Masyarakat Kecamatan Sukasari		45.000.000,00	KECAMATAN SUKASARI	
						Kecamatan Pamulihan		4.037.209.826,00							6.575.000.000,00		
7					UNSUR KEWILAYAHAN												
7					KECAMATAN												
						Kecamatan Pamulihan		4.037.209.826,00							6.575.000.000,00		
347	7	01	01		PROGRAM PENUNJANG URUSAN PEMERINTAHAN DAERAH KABUPATEN/KOTA	Nilai SAKIP Perangkat Daerah	82.25 Nilai	3.076.709.826,00						-	4.940.000.000,00		
7	01	01	2.01		Perencanaan, Penganggaran, dan Evaluasi Kinerja Perangkat Daerah	Jumlah Laporan Perencanaan Penganggaran dan Evaluasi Kinerja Perangkat Daerah	6 Laporan	105.000.000,00			Memperkuat reformasi politik, hukum dan birokrasi, serta memperkuat pencegahan dan pemberantasan korupsi, narkoba, judi, dan penyeludupan.	Penguatan Tata Kelola Pemerintahan	Aparatur Kec. Pamulihan	-	385.000.000,00		
7	01	01	2.01	0001	Penyusunan Dokumen Perencanaan Perangkat Daerah												

No	Kode					Urusan / Bidang Urusan / Program / Kegiatan / Sub Kegiatan	Indikator Program / Kegiatan / Sub Kegiatan	Capaian Kinerja Dan Kerangka Pendanaan						Kelompok Sasaran	Prakiraan Maju Rencana Tahun 2027		Perangkat Daerah Penanggung Jawab
								Target 2026	Pagu Indikatif (Rp)	Lokasi	Sumber Dana	Prioritas			Target	Pagu Indikatif (Rp)	
												Nasional	Daerah				
						Jumlah Dokumen Perencanaan Perangkat Daerah	6 Dokumen	20.000.000,00	Kab. Sumedang, Pamulihan, Semua Kel/Desa	PENDAPATAN ASLI DAERAH (PAD)	Memperkuat reformasi politik, hukum dan birokrasi, serta memperkuat pencegahan dan pemberantasan korupsi, narkoba, judi, dan penyeludupan.	Penguatan Tata Kelola Pemerintahan	Aparatur Kec. Pamulihan		80.000.000,00	KECAMATAN PAMULIHAN	
7	01	01	2.01	0002	Koordinasi dan Penyusunan Dokumen RKA-SKPD												
						Jumlah Dokumen RKA-SKPD dan Laporan Hasil Koordinasi Penyusunan Dokumen RKA-SKPD	1 Dokumen	10.000.000,00	Kab. Sumedang, Semua Kecamatan, Semua Kel/Desa	PENDAPATAN ASLI DAERAH (PAD)	Memperkuat reformasi politik, hukum dan birokrasi, serta memperkuat pencegahan dan pemberantasan korupsi, narkoba, judi, dan penyeludupan.	Penguatan Tata Kelola Pemerintahan	Aparatur Kec. Pamulihan		20.000.000,00	KECAMATAN PAMULIHAN	
7	01	01	2.01	0003	Koordinasi dan Penyusunan Dokumen Perubahan RKA-SKPD												
						Jumlah Dokumen Perubahan RKA-SKPD dan Laporan Hasil Koordinasi Penyusunan Dokumen Perubahan RKA-SKPD	1 Dokumen	5.000.000,00	Kab. Sumedang, Pamulihan, Semua Kel/Desa	PENDAPATAN ASLI DAERAH (PAD)	Memperkuat reformasi politik, hukum dan birokrasi, serta memperkuat pencegahan dan pemberantasan korupsi, narkoba, judi, dan penyeludupan.	Penguatan Tata Kelola Pemerintahan	Aparatur Kec. Pamulihan		10.000.000,00	KECAMATAN PAMULIHAN	
7	01	01	2.01	0004	Koordinasi dan Penyusunan DPA-SKPD												
						Jumlah Dokumen DPA-SKPD dan Laporan Hasil Koordinasi Penyusunan Dokumen DPA-SKPD	1 Dokumen	5.000.000,00	Kab. Sumedang, Pamulihan, Semua Kel/Desa	PENDAPATAN ASLI DAERAH (PAD)	Memperkuat reformasi politik, hukum dan birokrasi, serta memperkuat pencegahan dan pemberantasan korupsi, narkoba, judi, dan penyeludupan.	Penguatan Tata Kelola Pemerintahan	Aparatur Kec. Pamulihan		10.000.000,00	KECAMATAN PAMULIHAN	
7	01	01	2.01	0005	Koordinasi dan Penyusunan Perubahan DPA- SKPD												
						Jumlah Dokumen Perubahan DPA-SKPD dan Laporan Hasil Koordinasi Penyusunan Dokumen Perubahan DPA-SKPD	1 Dokumen	5.000.000,00	Kab. Sumedang, Pamulihan, Semua Kel/Desa	PENDAPATAN ASLI DAERAH (PAD)	Memperkuat reformasi politik, hukum dan birokrasi, serta memperkuat pencegahan dan pemberantasan korupsi, narkoba, judi, dan penyeludupan.	Penguatan Tata Kelola Pemerintahan	Aparatur Kec. Pamulihan		10.000.000,00	KECAMATAN PAMULIHAN	
7	01	01	2.01	0006	Koordinasi dan Penyusunan Laporan Capaian Kinerja dan Ikhtisar Realisasi Kinerja SKPD												
						Jumlah Laporan Capaian Kinerja dan Ikhtisar Realisasi Kinerja SKPD dan Laporan Hasil Koordinasi Penyusunan Laporan Capaian Kinerja dan Ikhtisar Realisasi Kinerja SKPD	7 Laporan	30.000.000,00	Kab. Sumedang, Pamulihan, Semua Kel/Desa	PENDAPATAN ASLI DAERAH (PAD)	Memperkuat reformasi politik, hukum dan birokrasi, serta memperkuat pencegahan dan pemberantasan korupsi, narkoba, judi, dan penyeludupan.	Penguatan Tata Kelola Pemerintahan	Aparatur Kec. Pamulihan		90.000.000,00	KECAMATAN PAMULIHAN	
7	01	01	2.01	0007	Evaluasi Kinerja Perangkat Daerah												
						Jumlah Laporan Evaluasi Kinerja Perangkat Daerah	1 Laporan	5.000.000,00	Kab. Sumedang, Pamulihan, Semua Kel/Desa	PENDAPATAN ASLI DAERAH (PAD)	Memperkuat reformasi politik, hukum dan birokrasi, serta memperkuat pencegahan dan pemberantasan korupsi, narkoba, judi, dan penyeludupan.	Penguatan Tata Kelola Pemerintahan	Aparatur Kec. Pamulihan		10.000.000,00	KECAMATAN PAMULIHAN	
7	01	01	2.01	0008	Penyelenggaraan Walidata Pendukung Statistik Sektoral Daerah												

No	Kode					Urusan / Bidang Urusan / Program / Kegiatan / Sub Kegiatan	Indikator Program / Kegiatan / Sub Kegiatan	Capaian Kinerja Dan Kerangka Pendanaan						Kelompok Sasaran	Prakiraan Maju Rencana Tahun 2027		Perangkat Daerah Penanggung Jawab
								Target 2026	Pagu Indikatif (Rp)	Lokasi	Sumber Dana	Prioritas			Target	Pagu Indikatif (Rp)	
												Nasional	Daerah				
						Jumlah Dokumen Hasil Penyelenggaraan Walidata Pendukung Statistik Sektoral Daerah	0 Dokumen	0,00	Kab. Sumedang, Pamulihan, Semua Kel/Desa	PENDAPATAN ASLI DAERAH (PAD)	Memperkuat reformasi politik, hukum dan birokrasi, serta memperkuat pencegahan dan pemberantasan korupsi, narkoba, judi, dan penyeludupan.	Penguatan Tata Kelola Pemerintahan	Aparatur Kec. Pamulihan		20.000.000,00	KECAMATAN PAMULIHAN	
7	01	01	2.01	0009	Pelaksanaan Pengumpulan Data Statistik Sektoral Daerah												
						Jumlah Data Statistik Sektoral Daerah yang Telah Dikumpulkan dan Diperiksa Lingkup Perangkat Daerah	0 Data	0,00	Kab. Sumedang, Pamulihan, Semua Kel/Desa	PENDAPATAN ASLI DAERAH (PAD)	Memperkuat reformasi politik, hukum dan birokrasi, serta memperkuat pencegahan dan pemberantasan korupsi, narkoba, judi, dan penyeludupan.	Penguatan Tata Kelola Pemerintahan	Aparatur Kec. Pamulihan		10.000.000,00	KECAMATAN PAMULIHAN	
7	01	01	2.01	0010	Pelaksanaan Forum Perangkat Daerah Berdasarkan Bidang Urusan yang Diampu dalam Rangka Penyusunan Dokumen Perencanaan Perangkat Daerah												
						Jumlah Berita Acara Hasil Forum Perangkat Daerah Berdasarkan Bidang Urusan yang Diampu dalam Rangka Penyusunan Dokumen Perencanaan Perangkat Daerah	1 Berita Acara	25.000.000,00	Kab. Sumedang, Pamulihan, Semua Kel/Desa	PENDAPATAN ASLI DAERAH (PAD)	Memperkuat reformasi politik, hukum dan birokrasi, serta memperkuat pencegahan dan pemberantasan korupsi, narkoba, judi, dan penyeludupan.	Penguatan Tata Kelola Pemerintahan	Aparatur Kec. Pamulihan		65.000.000,00	KECAMATAN PAMULIHAN	
7	01	01	2.01	0011	Penyusunan Dokumen Perencanaan Urusan Selain Renstra PD dan Renja PD												
						Jumlah Dokumen Perencanaan Urusan Selain Renstra PD dan Renja PD yang disusun	0 Dokumen	0,00	Kab. Sumedang, Pamulihan, Semua Kel/Desa	PENDAPATAN ASLI DAERAH (PAD)	Memperkuat reformasi politik, hukum dan birokrasi, serta memperkuat pencegahan dan pemberantasan korupsi, narkoba, judi, dan penyeludupan.	Penguatan Tata Kelola Pemerintahan	Aparatur Kec. Pamulihan		30.000.000,00	KECAMATAN PAMULIHAN	
7	01	01	2.01	0012	Koordinasi Peningkatan Partisipasi Masyarakat dalam Penyelenggaraan Urusan Pemerintahan Daerah yang Diampu												
						Jumlah Subtansi Koordinasi Peningkatan Partisipasi Masyarakat dalam Penyelenggaraan Urusan Pemerintahan Daerah yang Diampu	0 Subtansi	0,00	Kab. Sumedang, Pamulihan, Semua Kel/Desa	PENDAPATAN ASLI DAERAH (PAD)	Memperkuat reformasi politik, hukum dan birokrasi, serta memperkuat pencegahan dan pemberantasan korupsi, narkoba, judi, dan penyeludupan.	Penguatan Tata Kelola Pemerintahan	Aparatur Kec. Pamulihan		15.000.000,00	KECAMATAN PAMULIHAN	
7	01	01	2.01	0013	Sinkronisasi dan Harmonisasi Pusat dan Daerah dalam Rangka Mendukung Target Pembangunan Nasional melalui Koordinasi Teknis Pembangunan												
						Jumlah Berita Acara Hasil Sinkronisasi dan Harmonisasi Pusat dan Daerah dalam Rangka Mendukung Target Pembangunan Nasional melalui Koordinasi Teknis Pembangunan	0 Berita Acara	0,00	Kab. Sumedang, Pamulihan, Semua Kel/Desa	PENDAPATAN ASLI DAERAH (PAD)	Memperkuat reformasi politik, hukum dan birokrasi, serta memperkuat pencegahan dan pemberantasan korupsi, narkoba, judi, dan penyeludupan.	Penguatan Tata Kelola Pemerintahan	Aparatur Kec. Pamulihan		15.000.000,00	KECAMATAN PAMULIHAN	
7	01	01	2.02		Administrasi Keuangan Perangkat Daerah	Jumlah Laporan Penerimaan Gaji dan Tunjangan PNS	14 Laporan	2.289.341.026,00			Memperkuat reformasi politik, hukum dan birokrasi, serta memperkuat pencegahan dan pemberantasan korupsi, narkoba, judi, dan penyeludupan.	Penguatan Tata Kelola Pemerintahan	Aparatur Kec. Pamulihan	-	2.465.000.000,00		
7	01	01	2.02	0001	Penyediaan Gaji dan Tunjangan ASN												

No	Kode					Urusan / Bidang Urusan / Program / Kegiatan / Sub Kegiatan	Indikator Program / Kegiatan / Sub Kegiatan	Capaian Kinerja Dan Kerangka Pendanaan						Kelompok Sasaran	Prakiraan Maju Rencana Tahun 2027		Perangkat Daerah Penanggung Jawab
								Target 2026	Pagu Indikatif (Rp)	Lokasi	Sumber Dana	Prioritas			Target	Pagu Indikatif (Rp)	
												Nasional	Daerah				
						Jumlah Orang yang Menerima Gaji dan Tunjangan ASN	16 Orang/bulan	2.274.341.026,00	Kab. Sumedang, Pamulihan, Semua Kel/Desa	PENDAPATAN ASLI DAERAH (PAD)	Memperkuat reformasi politik, hukum dan birokrasi, serta memperkuat pencegahan dan pemberantasan korupsi, narkoba, judi, dan penyeludupan.	Penguatan Tata Kelola Pemerintahan	Aparatur Kec. Pamulihan		2.400.000.000,00	KECAMATAN PAMULIHAN	
7	01	01	2.02	0002	Penyediaan Administrasi Pelaksanaan Tugas ASN												
						Jumlah Dokumen Hasil Penyediaan Administrasi Pelaksanaan Tugas ASN	1 Dokumen	0,00	Kab. Sumedang, Pamulihan, Semua Kel/Desa	PENDAPATAN ASLI DAERAH (PAD)	Memperkuat reformasi politik, hukum dan birokrasi, serta memperkuat pencegahan dan pemberantasan korupsi, narkoba, judi, dan penyeludupan.	Penguatan Tata Kelola Pemerintahan	Aparatur Kec. Pamulihan		15.000.000,00	KECAMATAN PAMULIHAN	
7	01	01	2.02	0003	Pelaksanaan Penatausahaan dan												
						Jumlah Dokumen Penatausahaan dan Pengujian/Verifikasi Keuangan SKPD	12 Dokumen	5.000.000,00	Kab. Sumedang, Pamulihan, Semua Kel/Desa	PENDAPATAN ASLI DAERAH (PAD)	Memperkuat reformasi politik, hukum dan birokrasi, serta memperkuat pencegahan dan pemberantasan korupsi, narkoba, judi, dan penyeludupan.	Penguatan Tata Kelola Pemerintahan	Aparatur Kec. Pamulihan		10.000.000,00	KECAMATAN PAMULIHAN	
7	01	01	2.02	0004	Koordinasi dan Pelaksanaan Akuntansi SKPD												
						Jumlah Dokumen Koordinasi dan Pelaksanaan Akuntansi SKPD	1 Dokumen	0,00	Kab. Sumedang, Pamulihan, Semua Kel/Desa	PENDAPATAN ASLI DAERAH (PAD)	Memperkuat reformasi politik, hukum dan birokrasi, serta memperkuat pencegahan dan pemberantasan korupsi, narkoba, judi, dan penyeludupan.	Penguatan Tata Kelola Pemerintahan	Aparatur Kec. Pamulihan		15.000.000,00	KECAMATAN PAMULIHAN	
7	01	01	2.02	0007	Koordinasi dan Penyusunan Laporan Keuangan Bulanan/ Triwulanan/ Semesteran SKPD												
						Jumlah Laporan Keuangan Bulanan/ Triwulanan/ Semesteran SKPD dan Laporan Koordinasi Penyusunan Laporan Keuangan Bulanan/Triwulanan/ Semesteran SKPD	12 Laporan	10.000.000,00	Kab. Sumedang, Pamulihan, Semua Kel/Desa	PENDAPATAN ASLI DAERAH (PAD)	Memperkuat reformasi politik, hukum dan birokrasi, serta memperkuat pencegahan dan pemberantasan korupsi, narkoba, judi, dan penyeludupan.	Penguatan Tata Kelola Pemerintahan	Aparatur Kec. Pamulihan		25.000.000,00	KECAMATAN PAMULIHAN	
7	01	01	2.03		Administrasi Barang Milik Daerah pada Perangkat Daerah	Jumlah Laporan Administrasi Barang Milik Daerah pada Perangkat Daerah	3 Laporan	25.000.000,00			Memperkuat reformasi politik, hukum dan birokrasi, serta memperkuat pencegahan dan pemberantasan korupsi, narkoba, judi, dan penyeludupan.	Penguatan Tata Kelola Pemerintahan	Aparatur Kec. Pamulihan	-	85.000.000,00		
7	01	01	2.03	0001	Penyusunan Perencanaan Kebutuhan Barang Milik Daerah SKPD												
						Jumlah Rencana Kebutuhan Barang Milik Daerah SKPD	1 Dokumen	5.000.000,00	Kab. Sumedang, Pamulihan, Semua Kel/Desa	PENDAPATAN ASLI DAERAH (PAD)	Memperkuat reformasi politik, hukum dan birokrasi, serta memperkuat pencegahan dan pemberantasan korupsi, narkoba, judi, dan penyeludupan.	Penguatan Tata Kelola Pemerintahan	Aparatur Kec. Pamulihan		10.000.000,00	KECAMATAN PAMULIHAN	
7	01	01	2.03	0002	Pengamanan Barang Milik Daerah SKPD												

No	Kode					Urusan / Bidang Urusan / Program / Kegiatan / Sub Kegiatan	Indikator Program / Kegiatan / Sub Kegiatan	Capaian Kinerja Dan Kerangka Pendanaan						Kelompok Sasaran	Prakiraan Maju Rencana Tahun 2027		Perangkat Daerah Penanggung Jawab
								Target 2026	Pagu Indikatif (Rp)	Lokasi	Sumber Dana	Prioritas			Target	Pagu Indikatif (Rp)	
												Nasional	Daerah				
						Jumlah Dokumen Pengamanan Barang Milik Daerah SKPD	1 Dokumen	5.000.000,00	Kab. Sumedang, Pamulihan, Semua Kel/Desa	PENDAPATAN ASLI DAERAH (PAD)	Memperkuat reformasi politik, hukum dan birokrasi, serta memperkuat pencegahan dan pemberantasan korupsi, narkoba, judi, dan penyeludupan.	Penguatan Tata Kelola Pemerintahan	Aparatur Kec. Pamulihan		10.000.000,00	KECAMATAN PAMULIHAN	
7	01	01	2.03	0003	Koordinasi dan Penilaian Barang Milik Daerah SKPD												
						Jumlah Laporan Hasil Penilaian Barang Milik Daerah dan Hasil Koordinasi Penilaian Barang Milik Daerah SKPD	0 Laporan	0,00	Kab. Sumedang, Pamulihan, Semua Kel/Desa	PENDAPATAN ASLI DAERAH (PAD)	Memperkuat reformasi politik, hukum dan birokrasi, serta memperkuat pencegahan dan pemberantasan korupsi, narkoba, judi, dan penyeludupan.	Penguatan Tata Kelola Pemerintahan	Aparatur Kec. Pamulihan		10.000.000,00	KECAMATAN PAMULIHAN	
7	01	01	2.03	0004	Pembinaan, Pengawasan, dan Pengendalian Barang Milik Daerah pada SKPD												
						Jumlah Laporan Hasil Pembinaan, Pengawasan, dan Pengendalian Barang Milik Daerah pada SKPD	0 Laporan	0,00	Kab. Sumedang, Pamulihan, Semua Kel/Desa	PENDAPATAN ASLI DAERAH (PAD)	Memperkuat reformasi politik, hukum dan birokrasi, serta memperkuat pencegahan dan pemberantasan korupsi, narkoba, judi, dan penyeludupan.	Penguatan Tata Kelola Pemerintahan	Aparatur Kec. Pamulihan		10.000.000,00	KECAMATAN PAMULIHAN	
7	01	01	2.03	0005	Rekonsiliasi dan Penyusunan Laporan Barang Milik Daerah pada SKPD												
						Jumlah Laporan Rekonsiliasi dan Penyusunan Laporan Barang Milik Daerah pada SKPD	4 Laporan	10.000.000,00	Kab. Sumedang, Pamulihan, Semua Kel/Desa	PENDAPATAN ASLI DAERAH (PAD)	Memperkuat reformasi politik, hukum dan birokrasi, serta memperkuat pencegahan dan pemberantasan korupsi, narkoba, judi, dan penyeludupan.	Penguatan Tata Kelola Pemerintahan	Aparatur Kec. Pamulihan		25.000.000,00	KECAMATAN PAMULIHAN	
7	01	01	2.03	0006	Penatausahaan Barang Milik Daerah pada SKPD												
						Jumlah Laporan Penatausahaan Barang Milik Daerah pada SKPD	1 Laporan	5.000.000,00	Kab. Sumedang, Pamulihan, Semua Kel/Desa	PENDAPATAN ASLI DAERAH (PAD)	Memperkuat reformasi politik, hukum dan birokrasi, serta memperkuat pencegahan dan pemberantasan korupsi, narkoba, judi, dan penyeludupan.	Penguatan Tata Kelola Pemerintahan	Aparatur Kec. Pamulihan		10.000.000,00	KECAMATAN PAMULIHAN	
7	01	01	2.03	0007	Pemanfaatan Barang Milik Daerah SKPD												
						Jumlah Dokumen Hasil Pemanfaatan Barang Milik Daerah SKPD	0 Dokumen	0,00	Kab. Sumedang, Pamulihan, Semua Kel/Desa	PENDAPATAN ASLI DAERAH (PAD)	Memperkuat reformasi politik, hukum dan birokrasi, serta memperkuat pencegahan dan pemberantasan korupsi, narkoba, judi, dan penyeludupan.	Penguatan Tata Kelola Pemerintahan	Aparatur Kec. Pamulihan		10.000.000,00	KECAMATAN PAMULIHAN	
7	01	01	2.05		Administrasi Kepegawaian Perangkat Daerah	Jumlah Laporan Administrasi Kepegawaian Perangkat Daerah	3 Laporan	40.000.000,00			Memperkuat reformasi politik, hukum dan birokrasi, serta memperkuat pencegahan dan pemberantasan korupsi, narkoba, judi, dan penyeludupan.	Penguatan Tata Kelola Pemerintahan	Aparatur Kec. Pamulihan	-	380.000.000,00		
7	01	01	2.05	0001	Peningkatan Sarana dan Prasarana Disiplin Pegawai												

No	Kode					Urusan / Bidang Urusan / Program / Kegiatan / Sub Kegiatan	Indikator Program / Kegiatan / Sub Kegiatan	Capaian Kinerja Dan Kerangka Pendanaan						Kelompok Sasaran	Prakiraan Maju Rencana Tahun 2027		Perangkat Daerah Penanggung Jawab
								Target 2026	Pagu Indikatif (Rp)	Lokasi	Sumber Dana	Prioritas			Target	Pagu Indikatif (Rp)	
												Nasional	Daerah				
						Jumlah Unit Peningkatan Sarana dan Prasarana Disiplin Pegawai	0 Unit	0,00	Kab. Sumedang, Pamulihan, Semua Kel/Desa	PENDAPATAN ASLI DAERAH (PAD)	Memperkuat reformasi politik, hukum dan birokrasi, serta memperkuat pencegahan dan pemberantasan korupsi, narkoba, judi, dan penyeludupan.	Penguatan Tata Kelola Pemerintahan	Aparatur Kec. Pamulihan		10.000.000,00	KECAMATAN PAMULIHAN	
7	01	01	2.05	0002	Pengadaan Pakaian Dinas beserta Atribut Kelengkapannya												
						Jumlah Paket Pakaian Dinas beserta Atribut Kelengkapan	2 Paket	5.000.000,00	Kab. Sumedang, Pamulihan, Semua Kel/Desa	PENDAPATAN ASLI DAERAH (PAD)	Memperkuat reformasi politik, hukum dan birokrasi, serta memperkuat pencegahan dan pemberantasan korupsi, narkoba, judi, dan penyeludupan.	Penguatan Tata Kelola Pemerintahan	Aparatur Kec. Pamulihan		100.000.000,00	KECAMATAN PAMULIHAN	
7	01	01	2.05	0003	Pendataan dan Pengolahan Administrasi Kepegawaian												
						Jumlah Dokumen Pendataan dan Pengolahan Administrasi Kepegawaian	4 Dokumen	5.000.000,00	Kab. Sumedang, Pamulihan, Semua Kel/Desa	PENDAPATAN ASLI DAERAH (PAD)	Memperkuat reformasi politik, hukum dan birokrasi, serta memperkuat pencegahan dan pemberantasan korupsi, narkoba, judi, dan penyeludupan.	Penguatan Tata Kelola Pemerintahan	Aparatur Kec. Pamulihan		30.000.000,00	KECAMATAN PAMULIHAN	
7	01	01	2.05	0004	Koordinasi dan Pelaksanaan Sistem Informasi Kepegawaian												
						Jumlah Dokumen Hasil Koordinasi dan Pelaksanaan Sistem Informasi Kepegawaian	0 Dokumen	0,00	Kab. Sumedang, Pamulihan, Semua Kel/Desa	PENDAPATAN ASLI DAERAH (PAD)	Memperkuat reformasi politik, hukum dan birokrasi, serta memperkuat pencegahan dan pemberantasan korupsi, narkoba, judi, dan penyeludupan.	Penguatan Tata Kelola Pemerintahan	Aparatur Kec. Pamulihan		15.000.000,00	KECAMATAN PAMULIHAN	
7	01	01	2.05	0005	Monitoring, Evaluasi, dan Penilaian Kinerja Pegawai												
						Jumlah Dokumen Monitoring, Evaluasi, dan Penilaian Kinerja Pegawai	0 Dokumen	0,00	Kab. Sumedang, Pamulihan, Semua Kel/Desa	PENDAPATAN ASLI DAERAH (PAD)	Memperkuat reformasi politik, hukum dan birokrasi, serta memperkuat pencegahan dan pemberantasan korupsi, narkoba, judi, dan penyeludupan.	Penguatan Tata Kelola Pemerintahan	Aparatur Kec. Pamulihan		15.000.000,00	KECAMATAN PAMULIHAN	
7	01	01	2.05	0006	Pemulangan Pegawai yang Pensiun												
						Jumlah Pegawai Pensiun yang Dipulangkan	2 Orang	5.000.000,00	Kab. Sumedang, Pamulihan, Semua Kel/Desa	PENDAPATAN ASLI DAERAH (PAD)	Memperkuat reformasi politik, hukum dan birokrasi, serta memperkuat pencegahan dan pemberantasan korupsi, narkoba, judi, dan penyeludupan.	Penguatan Tata Kelola Pemerintahan	Aparatur Kec. Pamulihan		15.000.000,00	KECAMATAN PAMULIHAN	
7	01	01	2.05	0007	Pemulangan Pegawai yang Meninggal dalam Melaksanakan Tugas												
						Jumlah Laporan Hasil Pemulangan Pegawai yang Meninggal dalam Melaksanakan Tugas	0 Laporan	0,00	Kab. Sumedang, Pamulihan, Semua Kel/Desa	PENDAPATAN ASLI DAERAH (PAD)	Memperkuat reformasi politik, hukum dan birokrasi, serta memperkuat pencegahan dan pemberantasan korupsi, narkoba, judi, dan penyeludupan.	Penguatan Tata Kelola Pemerintahan	Aparatur Kec. Pamulihan		10.000.000,00	KECAMATAN PAMULIHAN	
7	01	01	2.05	0008	Pemindahan Tugas ASN												

No	Kode					Urusan / Bidang Urusan / Program / Kegiatan / Sub Kegiatan	Indikator Program / Kegiatan / Sub Kegiatan	Capaian Kinerja Dan Kerangka Pendanaan						Kelompok Sasaran	Prakiraan Maju Rencana Tahun 2027		Perangkat Daerah Penanggung Jawab
								Target 2026	Pagu Indikatif (Rp)	Lokasi	Sumber Dana	Prioritas			Target	Pagu Indikatif (Rp)	
												Nasional	Daerah				
						Jumlah ASN yang dipindahtugaskan	0 Orang	0,00	Kab. Sumedang, Pamulihan, Semua Kel/Desa	PENDAPATAN ASLI DAERAH (PAD)	Memperkuat reformasi politik, hukum dan birokrasi, serta memperkuat pencegahan dan pemberantasan korupsi, narkoba, judi, dan penyeludupan.	Penguatan Tata Kelola Pemerintahan	Aparatur Kec. Pamulihan		10.000.000,00	KECAMATAN PAMULIHAN	
7	01	01	2.05	0009	Pendidikan dan Pelatihan Pegawai Berdasarkan Tugas dan Fungsi												
						Jumlah Pegawai Berdasarkan Tugas dan Fungsi yang Mengikuti Pendidikan dan Pelatihan	0 Orang	0,00	Kab. Sumedang, Pamulihan, Semua Kel/Desa	PENDAPATAN ASLI DAERAH (PAD)	Memperkuat reformasi politik, hukum dan birokrasi, serta memperkuat pencegahan dan pemberantasan korupsi, narkoba, judi, dan penyeludupan.	Penguatan Tata Kelola Pemerintahan	Aparatur Kec. Pamulihan		25.000.000,00	KECAMATAN PAMULIHAN	
7	01	01	2.05	0011	Bimbingan Teknis Implementasi Peraturan Perundang-Undangan												
						Jumlah Orang yang Mengikuti Bimbingan Teknis Implementasi Peraturan Perundang-Undangan	28 Orang	25.000.000,00	Kab. Sumedang, Pamulihan, Semua Kel/Desa	PENDAPATAN ASLI DAERAH (PAD)	Memperkuat reformasi politik, hukum dan birokrasi, serta memperkuat pencegahan dan pemberantasan korupsi, narkoba, judi, dan penyeludupan.	Penguatan Tata Kelola Pemerintahan	Aparatur Kec. Pamulihan		150.000.000,00	KECAMATAN PAMULIHAN	
7	01	01	2.06		Administrasi Umum Perangkat Daerah	Jumlah Laporan Administrasi Umum Perangkat Daerah	4 Laporan	60.000.000,00			Memperkuat reformasi politik, hukum dan birokrasi, serta memperkuat pencegahan dan pemberantasan korupsi, narkoba, judi, dan penyeludupan.	Penguatan Tata Kelola Pemerintahan	Aparatur Kec. Pamulihan		245.000.000,00		
7	01	01	2.06	0001	Penyediaan Komponen Instalasi												
						Jumlah Paket Komponen Instalasi Listrik/Penerangan Bangunan Kantor yang Disediakan	0 Paket	0,00	Kab. Sumedang, Pamulihan, Semua Kel/Desa	PENDAPATAN ASLI DAERAH (PAD)	Memperkuat reformasi politik, hukum dan birokrasi, serta memperkuat pencegahan dan pemberantasan korupsi, narkoba, judi, dan penyeludupan.	Penguatan Tata Kelola Pemerintahan	Aparatur Kec. Pamulihan		10.000.000,00	KECAMATAN PAMULIHAN	
7	01	01	2.06	0002	Penyediaan Peralatan dan Perlengkapan Kantor												
						Jumlah Paket Peralatan dan Perlengkapan Kantor yang Disediakan	1 Paket	15.000.000,00	Kab. Sumedang, Pamulihan, Semua Kel/Desa	PENDAPATAN ASLI DAERAH (PAD)	Memperkuat reformasi politik, hukum dan birokrasi, serta memperkuat pencegahan dan pemberantasan korupsi, narkoba, judi, dan penyeludupan.	Penguatan Tata Kelola Pemerintahan	Aparatur Kec. Pamulihan		40.000.000,00	KECAMATAN PAMULIHAN	
7	01	01	2.06	0003	Penyediaan Peralatan Rumah Tangga												
						Jumlah Paket Peralatan Rumah Tangga yang Disediakan	1 Paket	10.000.000,00	Kab. Sumedang, Pamulihan, Semua Kel/Desa	PENDAPATAN ASLI DAERAH (PAD)	Memperkuat reformasi politik, hukum dan birokrasi, serta memperkuat pencegahan dan pemberantasan korupsi, narkoba, judi, dan penyeludupan.	Penguatan Tata Kelola Pemerintahan	Aparatur Kec. Pamulihan		20.000.000,00	KECAMATAN PAMULIHAN	
7	01	01	2.06	0004	Penyediaan Bahan Logistik Kantor												

No	Kode					Urusan / Bidang Urusan / Program / Kegiatan / Sub Kegiatan	Indikator Program / Kegiatan / Sub Kegiatan	Capaian Kinerja Dan Kerangka Pendanaan						Kelompok Sasaran	Prakiraan Maju Rencana Tahun 2027		Perangkat Daerah Penanggung Jawab
								Target 2026	Pagu Indikatif (Rp)	Lokasi	Sumber Dana	Prioritas			Target	Pagu Indikatif (Rp)	
												Nasional	Daerah				
						Jumlah Paket Bahan Logistik Kantor yang Disediakan	1 Paket	15.000.000,00	Kab. Sumedang, Pamulihan, Semua Kel/Desa	PENDAPATAN ASLI DAERAH (PAD)	Memperkuat reformasi politik, hukum dan birokrasi, serta memperkuat pencegahan dan pemberantasan korupsi, narkoba, judi, dan penyeludupan.	Penguatan Tata Kelola Pemerintahan	Aparatur Kec. Pamulihan		25.000.000,00	KECAMATAN PAMULIHAN	
7	01	01	2.06	0005	Penyediaan Barang Cetak dan Penggandaan												
						Jumlah Paket Barang Cetak dan Penggandaan yang Disediakan	1 Paket	10.000.000,00	Kab. Sumedang, Pamulihan, Semua Kel/Desa	PENDAPATAN ASLI DAERAH (PAD)	Memperkuat reformasi politik, hukum dan birokrasi, serta memperkuat pencegahan dan pemberantasan korupsi, narkoba, judi, dan penyeludupan.	Penguatan Tata Kelola Pemerintahan	Aparatur Kec. Pamulihan		20.000.000,00	KECAMATAN PAMULIHAN	
7	01	01	2.06	0006	Penyediaan Bahan Bacaan dan Peraturan Perundang-undangan												
						Jumlah Dokumen Bahan Bacaan dan Peraturan Perundang-Undangan yang Disediakan	12 Dokumen	5.000.000,00	Kab. Sumedang, Pamulihan, Semua Kel/Desa	PENDAPATAN ASLI DAERAH (PAD)	Memperkuat reformasi politik, hukum dan birokrasi, serta memperkuat pencegahan dan pemberantasan korupsi, narkoba, judi, dan penyeludupan.	Penguatan Tata Kelola Pemerintahan	Aparatur Kec. Pamulihan		20.000.000,00	KECAMATAN PAMULIHAN	
7	01	01	2.06	0007	Penyediaan Bahan/Material												
						Jumlah Paket Bahan/Material yang Disediakan	0 Paket	0,00	Kab. Sumedang, Pamulihan, Semua Kel/Desa	PENDAPATAN ASLI DAERAH (PAD)	Memperkuat reformasi politik, hukum dan birokrasi, serta memperkuat pencegahan dan pemberantasan korupsi, narkoba, judi, dan penyeludupan.	Penguatan Tata Kelola Pemerintahan	Aparatur Kec. Pamulihan		20.000.000,00	KECAMATAN PAMULIHAN	
7	01	01	2.06	0008	Fasilitasi Kunjungan Tamu												
						Jumlah Laporan Fasilitasi Kunjungan Tamu	0 Laporan	0,00	Kab. Sumedang, Pamulihan, Semua Kel/Desa	PENDAPATAN ASLI DAERAH (PAD)	Memperkuat reformasi politik, hukum dan birokrasi, serta memperkuat pencegahan dan pemberantasan korupsi, narkoba, judi, dan penyeludupan.	Penguatan Tata Kelola Pemerintahan	Aparatur Kec. Pamulihan		10.000.000,00	KECAMATAN PAMULIHAN	
7	01	01	2.06	0009	Penyelenggaraan Rapat Koordinasi dan Konsultasi SKPD												
						Jumlah Laporan Penyelenggaraan Rapat Koordinasi dan Konsultasi SKPD	12 Laporan	5.000.000,00	Kab. Sumedang, Pamulihan, Semua Kel/Desa	PENDAPATAN ASLI DAERAH (PAD)	Memperkuat reformasi politik, hukum dan birokrasi, serta memperkuat pencegahan dan pemberantasan korupsi, narkoba, judi, dan penyeludupan.	Penguatan Tata Kelola Pemerintahan	Aparatur Kec. Pamulihan		20.000.000,00	KECAMATAN PAMULIHAN	
7	01	01	2.06	0010	Penatausahaan Arsip Dinamis pada SKPD												
						Jumlah Dokumen Penatausahaan Arsip Dinamis pada SKPD	0 Dokumen	0,00	Kab. Sumedang, Pamulihan, Semua Kel/Desa	PENDAPATAN ASLI DAERAH (PAD)	Memperkuat reformasi politik, hukum dan birokrasi, serta memperkuat pencegahan dan pemberantasan korupsi, narkoba, judi, dan penyeludupan.	Penguatan Tata Kelola Pemerintahan	Aparatur Kec. Pamulihan		10.000.000,00	KECAMATAN PAMULIHAN	
7	01	01	2.06	0011	Dukungan Pelaksanaan Sistem Pemerintahan Berbasis Elektronik pada SKPD												

No	Kode					Urusan / Bidang Urusan / Program / Kegiatan / Sub Kegiatan	Indikator Program / Kegiatan / Sub Kegiatan	Capaian Kinerja Dan Kerangka Pendanaan					Kelompok Sasaran	Prakiraan Maju Rencana Tahun 2027		Perangkat Daerah Penanggung Jawab	
								Target 2026	Pagu Indikatif (Rp)	Lokasi	Sumber Dana	Prioritas		Target	Pagu Indikatif (Rp)		
												Nasional					Daerah
						Jumlah Dokumen Dukungan Pelaksanaan Sistem Pemerintahan Berbasis Elektronik pada SKPD	0 Dokumen	0,00	Kab. Sumedang, Pamulihan, Semua Kel/Desa	PENDAPATAN ASLI DAERAH (PAD)	Memperkuat reformasi politik, hukum dan birokrasi, serta memperkuat pencegahan dan pemberantasan korupsi, narkoba, judi, dan penyeludupan.	Penguatan Tata Kelola Pemerintahan	Aparatur Kec. Pamulihan		50.000.000,00	KECAMATAN PAMULIHAN	
7	01	01	2.07		Pengadaan Barang Milik Daerah Penunjang Urusan Pemerintah Daerah	Jumlah Laporan Pengadaan Barang Milik Daerah Penunjang Urusan Pemerintah Daerah	2 Laporan	65.000.000,00			Memperkuat reformasi politik, hukum dan birokrasi, serta memperkuat pencegahan dan pemberantasan korupsi, narkoba, judi, dan penyeludupan.	Penguatan Tata Kelola Pemerintahan	Aparatur Kec. Pamulihan	-	275.000.000,00		
7	01	01	2.07	0002	Pengadaan Kendaraan Dinas Operasional atau Lapangan	Jumlah Unit Kendaraan Dinas Operasional atau Lapangan yang Disediakan	1 Unit	40.000.000,00	Kab. Sumedang, Pamulihan, Semua Kel/Desa	PENDAPATAN ASLI DAERAH (PAD)	Memperkuat reformasi politik, hukum dan birokrasi, serta memperkuat pencegahan dan pemberantasan korupsi, narkoba, judi, dan penyeludupan.	Penguatan Tata Kelola Pemerintahan	Aparatur Kec. Pamulihan		100.000.000,00	KECAMATAN PAMULIHAN	
7	01	01	2.07	0005	Pengadaan Mebel	Jumlah Paket Mebel yang Disediakan	0 Unit	0,00	Kab. Sumedang, Pamulihan, Semua Kel/Desa	PENDAPATAN ASLI DAERAH (PAD)	Memperkuat reformasi politik, hukum dan birokrasi, serta memperkuat pencegahan dan pemberantasan korupsi, narkoba, judi, dan penyeludupan.	Penguatan Tata Kelola Pemerintahan	Aparatur Kec. Pamulihan		25.000.000,00	KECAMATAN PAMULIHAN	
7	01	01	2.07	0006	Pengadaan Peralatan dan Mesin Lainnya	Jumlah Unit Peralatan dan Mesin Lainnya yang Disediakan	4 Unit	25.000.000,00	Kab. Sumedang, Pamulihan, Semua Kel/Desa	PENDAPATAN ASLI DAERAH (PAD)	Memperkuat reformasi politik, hukum dan birokrasi, serta memperkuat pencegahan dan pemberantasan korupsi, narkoba, judi, dan penyeludupan.	Penguatan Tata Kelola Pemerintahan	Aparatur Kec. Pamulihan		150.000.000,00	KECAMATAN PAMULIHAN	
7	01	01	2.08		Penyediaan Jasa Penunjang Urusan Pemerintahan Daerah	Jumlah Laporan Penyediaan Jasa Penunjang Urusan Pemerintah Daerah	2 Laporan	377.582.800,00			Memperkuat reformasi politik, hukum dan birokrasi, serta memperkuat pencegahan dan pemberantasan korupsi, narkoba, judi, dan penyeludupan.	Penguatan Tata Kelola Pemerintahan	Aparatur Kec. Pamulihan	-	570.000.000,00		
7	01	01	2.08	0001	Penyediaan Jasa Surat Menyurat	Jumlah Laporan Penyediaan Jasa Surat Menyurat	12 Laporan	0,00	Kab. Sumedang, Pamulihan, Semua Kel/Desa	PENDAPATAN ASLI DAERAH (PAD)	Memperkuat reformasi politik, hukum dan birokrasi, serta memperkuat pencegahan dan pemberantasan korupsi, narkoba, judi, dan penyeludupan.	Penguatan Tata Kelola Pemerintahan	Aparatur Kec. Pamulihan		10.000.000,00	KECAMATAN PAMULIHAN	
7	01	01	2.08	0002	Penyediaan Jasa Komunikasi, Sumber Daya Air dan Listrik												

No	Kode					Urusan / Bidang Urusan / Program / Kegiatan / Sub Kegiatan	Indikator Program / Kegiatan / Sub Kegiatan	Capaian Kinerja Dan Kerangka Pendanaan					Kelompok Sasaran	Prakiraan Maju Rencana Tahun 2027		Perangkat Daerah Penanggung Jawab	
								Target 2026	Pagu Indikatif (Rp)	Lokasi	Sumber Dana	Prioritas		Target	Pagu Indikatif (Rp)		
												Nasional					Daerah
						Jumlah Laporan Penyediaan Jasa Komunikasi, Sumber Daya Air dan Listrik yang Disediakan	12 Laporan	50.000.000,00	Kab. Sumedang, Pamulihan, Semua Kel/Desa	PENDAPATAN ASLI DAERAH (PAD)	Memperkuat reformasi politik, hukum dan birokrasi, serta memperkuat pencegahan dan pemberantasan korupsi, narkoba, judi, dan penyeludupan.	Penguatan Tata Kelola Pemerintahan	Aparatur Kec. Pamulihan		95.000.000,00	KECAMATAN PAMULIHAN	
7	01	01	2.08	0003	Penyediaan Jasa Peralatan dan Perlengkapan Kantor												
						Jumlah Laporan Penyediaan Jasa Peralatan dan Perlengkapan Kantor yang Disediakan	0 Laporan	0,00	Kab. Sumedang, Pamulihan, Semua Kel/Desa	PENDAPATAN ASLI DAERAH (PAD)	Memperkuat reformasi politik, hukum dan birokrasi, serta memperkuat pencegahan dan pemberantasan korupsi, narkoba, judi, dan penyeludupan.	Penguatan Tata Kelola Pemerintahan	Aparatur Kec. Pamulihan		15.000.000,00	KECAMATAN PAMULIHAN	
7	01	01	2.08	0004	Penyediaan Jasa Pelayanan Umum Kantor												
						Jumlah Laporan Penyediaan Jasa Pelayanan Umum Kantor yang Disediakan	12 Laporan	327.582.800,00	Kab. Sumedang, Pamulihan, Semua Kel/Desa	PENDAPATAN ASLI DAERAH (PAD)	Memperkuat reformasi politik, hukum dan birokrasi, serta memperkuat pencegahan dan pemberantasan korupsi, narkoba, judi, dan penyeludupan.	Penguatan Tata Kelola Pemerintahan	Aparatur Kec. Pamulihan		450.000.000,00	KECAMATAN PAMULIHAN	
7	01	01	2.09		Pemeliharaan Barang Milik Daerah Penunjang Urusan Pemerintahan Daerah	Jumlah Laporan Pemeliharaan Barang Milik Daerah Penunjang Urusan Pemerintahan Daerah	3 Laporan	114.786.000,00			Memperkuat reformasi politik, hukum dan birokrasi, serta memperkuat pencegahan dan pemberantasan korupsi, narkoba, judi, dan penyeludupan.	Penguatan Tata Kelola Pemerintahan	Aparatur Kec. Pamulihan		535.000.000,00		
7	01	01	2.09	0002	Penyediaan Jasa Pemeliharaan, Biaya Pemeliharaan, Pajak dan Perizinan Kendaraan Dinas Operasional atau Lapangan												
						Jumlah Kendaraan Dinas Operasional atau Lapangan yang Dipelihara dan Dibayarkan Pajak dan Perizinannya	12 Unit	50.000.000,00	Kab. Sumedang, Pamulihan, Semua Kel/Desa	PENDAPATAN ASLI DAERAH (PAD)	Memperkuat reformasi politik, hukum dan birokrasi, serta memperkuat pencegahan dan pemberantasan korupsi, narkoba, judi, dan penyeludupan.	Penguatan Tata Kelola Pemerintahan	Aparatur Kec. Pamulihan		100.000.000,00	KECAMATAN PAMULIHAN	
7	01	01	2.09	0005	Pemeliharaan Mebel												
						Jumlah Mebel yang Dipelihara	0 Unit	0,00	Kab. Sumedang, Pamulihan, Semua Kel/Desa	PENDAPATAN ASLI DAERAH (PAD)	Memperkuat reformasi politik, hukum dan birokrasi, serta memperkuat pencegahan dan pemberantasan korupsi, narkoba, judi, dan penyeludupan.	Penguatan Tata Kelola Pemerintahan	Aparatur Kec. Pamulihan		10.000.000,00	KECAMATAN PAMULIHAN	
7	01	01	2.09	0006	Pemeliharaan Peralatan dan Mesin Lainnya												
						Jumlah Peralatan dan Mesin Lainnya yang Dipelihara	14 Unit	10.000.000,00	Kab. Sumedang, Pamulihan, Semua Kel/Desa	PENDAPATAN ASLI DAERAH (PAD)	Memperkuat reformasi politik, hukum dan birokrasi, serta memperkuat pencegahan dan pemberantasan korupsi, narkoba, judi, dan penyeludupan.	Penguatan Tata Kelola Pemerintahan	Aparatur Kec. Pamulihan		25.000.000,00	KECAMATAN PAMULIHAN	
7	01	01	2.09	0009	Pemeliharaan/Rehabilitasi Gedung Kantor dan Bangunan Lainnya												

No	Kode					Urusan / Bidang Urusan / Program / Kegiatan / Sub Kegiatan	Indikator Program / Kegiatan / Sub Kegiatan	Capaian Kinerja Dan Kerangka Pendanaan					Kelompok Sasaran	Prakiraan Maju Rencana Tahun 2027		Perangkat Daerah Penanggung Jawab	
								Target 2026	Pagu Indikatif (Rp)	Lokasi	Sumber Dana	Prioritas		Target	Pagu Indikatif (Rp)		
												Nasional					Daerah
						Jumlah Gedung Kantor dan Bangunan Lainnya yang Dipelihara/Direhabilitasi	3 Unit	54.786.000,00	Kab. Sumedang, Pamulihan, Semua Kel/Desa	PENDAPATAN ASLI DAERAH (PAD)	Memperkuat reformasi politik, hukum dan birokrasi, serta memperkuat pencegahan dan pemberantasan korupsi, narkoba, judi, dan penyeludupan.	Penguatan Tata Kelola Pemerintahan	Aparatur Kec. Pamulihan		250.000.000,00	KECAMATAN PAMULIHAN	
7	01	01	2.09	0010	Pemeliharaan/Rehabilitasi Sarana dan Prasarana Gedung Kantor atau Bangunan Lainnya												
						Jumlah Sarana dan Prasarana Gedung Kantor atau Bangunan Lainnya yang Dipelihara/Direhabilitasi	0 Unit	0,00	Kab. Sumedang, Pamulihan, Semua Kel/Desa	PENDAPATAN ASLI DAERAH (PAD)	Memperkuat reformasi politik, hukum dan birokrasi, serta memperkuat pencegahan dan pemberantasan korupsi, narkoba, judi, dan penyeludupan.	Penguatan Tata Kelola Pemerintahan	Aparatur Kec. Pamulihan		150.000.000,00	KECAMATAN PAMULIHAN	
348	7	01	02		PROGRAM PENYELENGGARAAN PEMERINTAHAN DAN PELAYANAN PUBLIK	Persentase Masyarakat yang diberikan layanan di Kecamatan	100 Persen	555.500.000,00						-	805.000.000,00		
7	01	02	2.01		Koordinasi Penyelenggaraan Kegiatan Pemerintahan di Tingkat Kecamatan	Jumlah Laporan Koordinasi Penyelenggaraan Kegiatan Pemerintahan di Tingkat Kecamatan	2 Laporan	40.000.000,00			Memperkuat reformasi politik, hukum dan birokrasi, serta memperkuat pencegahan dan pemberantasan korupsi, narkoba, judi, dan penyeludupan.	Penguatan Tata Kelola Pemerintahan	Perangkat Desa se Kecamatan Pamulihan	-	65.000.000,00		
7	01	02	2.01	0001	Koordinasi/Sinergi Perencanaan dan Pelaksanaan Kegiatan Pemerintahan dengan Perangkat Daerah dan Instansi Vertikal Terkait												
						Jumlah Laporan Koordinasi/Sinergi Perencanaan dan Pelaksanaan Kegiatan Pemerintahan dengan Perangkat Daerah dan Instansi Vertikal Terkait	12 Laporan	20.000.000,00	Kab. Sumedang, Pamulihan, Semua Kel/Desa	DANA ALOKASI UMUM (DAU)	Memperkuat reformasi politik, hukum dan birokrasi, serta memperkuat pencegahan dan pemberantasan korupsi, narkoba, judi, dan penyeludupan.	Penguatan Tata Kelola Pemerintahan	Perangkat Desa se Kecamatan Pamulihan		40.000.000,00	KECAMATAN PAMULIHAN	
7	01	02	2.01	0002	Peningkatan Efektifitas Kegiatan Pemerintahan di Tingkat Kecamatan												
						Jumlah Dokumen Peningkatan Efektifitas Kegiatan Pemerintahan di Tingkat Kecamatan	1 Dokumen	20.000.000,00	Kab. Sumedang, Pamulihan, Semua Kel/Desa	DANA ALOKASI UMUM (DAU)	Memperkuat reformasi politik, hukum dan birokrasi, serta memperkuat pencegahan dan pemberantasan korupsi, narkoba, judi, dan penyeludupan.	Penguatan Tata Kelola Pemerintahan	Perangkat Desa se Kecamatan Pamulihan		25.000.000,00	KECAMATAN PAMULIHAN	
7	01	02	2.02		Penyelenggaraan Urusan Pemerintahan yang Tidak Dilaksanakan oleh Unit Kerja Perangkat Daerah yang Ada di Kecamatan	Jumlah Laporan Penyelenggaraan Urusan Pemerintahan Yang Tidak Dilaksanakan Oleh Unit Kerja Perangkat Daerah Yang Ada Di Kecamatan	3 Laporan	30.000.000,00			Memperkuat reformasi politik, hukum dan birokrasi, serta memperkuat pencegahan dan pemberantasan korupsi, narkoba, judi, dan penyeludupan.	Penguatan Tata Kelola Pemerintahan	Masyarakat Kec. Pamulihan	-	140.000.000,00		
7	01	02	2.02	0001	Perencanaan Kegiatan Pelayanan kepada Masyarakat di Kecamatan												
						Jumlah Dokumen Perencanaan Kegiatan Pelayanan kepada Masyarakat di Kecamatan	0 Dokumen	0,00	Kab. Sumedang, Pamulihan, Semua Kel/Desa	DANA ALOKASI UMUM (DAU)	Memperkuat reformasi politik, hukum dan birokrasi, serta memperkuat pencegahan dan pemberantasan korupsi, narkoba, judi, dan penyeludupan.	Penguatan Tata Kelola Pemerintahan	Masyarakat Kec. Pamulihan		25.000.000,00	KECAMATAN PAMULIHAN	
7	01	02	2.02	0002	Fasilitasi Percepatan Pencapaian Standar Pelayanan Minimal di Wilayah Kecamatan												

No	Kode					Urusan / Bidang Urusan / Program / Kegiatan / Sub Kegiatan	Indikator Program / Kegiatan / Sub Kegiatan	Capaian Kinerja Dan Kerangka Pendanaan					Kelompok Sasaran	Prakiraan Maju Rencana Tahun 2027		Perangkat Daerah Penanggung Jawab	
								Target 2026	Pagu Indikatif (Rp)	Lokasi	Sumber Dana	Prioritas		Target	Pagu Indikatif (Rp)		
												Nasional					Daerah
						Jumlah Laporan Fasilitasi Percepatan Pencapaian Standar Pelayanan Minimal di Wilayah Kecamatan	0 Laporan	0,00	Kab. Sumedang, Pamulihan, Semua Kel/Desa	DANA ALOKASI UMUM (DAU)	Memperkuat reformasi politik, hukum dan birokrasi, serta memperkuat pencegahan dan pemberantasan korupsi, narkoba, judi, dan penyeludupan.	Penguatan Tata Kelola Pemerintahan	Masyarakat Kec. Pamulihan		25.000.000,00	KECAMATAN PAMULIHAN	
7	01	02	2.02	0003	Peningkatan Efektifitas Pelaksanaan Pelayanan kepada Masyarakat di Wilayah Kecamatan												
						Jumlah Laporan Peningkatan Efektifitas Pelaksanaan Pelayanan kepada Masyarakat di Wilayah Kecamatan	1 Laporan	30.000.000,00	Kab. Sumedang, Pamulihan, Semua Kel/Desa	DANA ALOKASI UMUM (DAU)	Memperkuat reformasi politik, hukum dan birokrasi, serta memperkuat pencegahan dan pemberantasan korupsi, narkoba, judi, dan penyeludupan.	Penguatan Tata Kelola Pemerintahan	Masyarakat Kec. Pamulihan		90.000.000,00	KECAMATAN PAMULIHAN	
7	01	02	2.04		Pelaksanaan Urusan Pemerintahan yang Dilimpahkan kepada Camat	Jumlah Laporan Pelaksanaan Kewenangan Lain Yang dilimpahkan	1 Laporan	485.500.000,00			Memperkuat reformasi politik, hukum dan birokrasi, serta memperkuat pencegahan dan pemberantasan korupsi, narkoba, judi, dan penyeludupan.	Penguatan Tata Kelola Pemerintahan	Masyarakat Kec. Pamulihan	-	600.000.000,00		
7	01	02	2.04	0003	Pelaksanaan Urusan Pemerintahan yang Terkait dengan Kewenangan Lain yang Dilimpahkan												
						Jumlah Laporan Pelaksanaan Kewenangan Lain yang Dilimpahkan	12 Laporan	485.500.000,00	Kab. Sumedang, Pamulihan, Semua Kel/Desa	DANA ALOKASI UMUM (DAU), INSENTIF FISKAL UNTUK PENGHARGAAN KINERJA SEBELUMNYA	Memperkuat reformasi politik, hukum dan birokrasi, serta memperkuat pencegahan dan pemberantasan korupsi, narkoba, judi, dan penyeludupan.	Penguatan Tata Kelola Pemerintahan	Masyarakat Kec. Pamulihan		600.000.000,00	KECAMATAN PAMULIHAN	
349	7	01	03		PROGRAM PEMBERDAYAAN MASYARAKAT DESA DAN KELURAHAN	Persentase Lembaga Kemasyarakatan yang aktif	100 Persen	175.000.000,00						-	315.000.000,00		
7	01	03	2.01		Koordinasi Kegiatan Pemberdayaan Desa	Jumlah Laporan Koordinasi Kegiatan Pemberdayaan Desa	2 Laporan	80.000.000,00			Memperkuat reformasi politik, hukum dan birokrasi, serta memperkuat pencegahan dan pemberantasan korupsi, narkoba, judi, dan penyeludupan.	Penguatan Tata Kelola Pemerintahan	Perangkat Desa se Kecamatan Pamulihan	-	120.000.000,00		
7	01	03	2.01	0001	Peningkatan Partisipasi Masyarakat dalam Forum Musyawarah Perencanaan Pembangunan di Desa												
						Jumlah Lembaga Kemasyarakatan yang Berpartisipasi dalam Forum Musyawarah Perencanaan Pembangunan di Desa	0 Lembaga Kemasyarakatan	0,00	Kab. Sumedang, Pamulihan, Semua Kel/Desa	DANA ALOKASI UMUM (DAU)	Memperkuat reformasi politik, hukum dan birokrasi, serta memperkuat pencegahan dan pemberantasan korupsi, narkoba, judi, dan penyeludupan.	Penguatan Tata Kelola Pemerintahan	Perangkat Desa se Kecamatan Pamulihan		20.000.000,00	KECAMATAN PAMULIHAN	
7	01	03	2.01	0003	Peningkatan Efektifitas Kegiatan Pemberdayaan Masyarakat di Wilayah Kecamatan												
						Jumlah Laporan Peningkatan Efektifitas Kegiatan Pemberdayaan Masyarakat di Wilayah Kecamatan	3 Laporan	80.000.000,00	Kab. Sumedang, Pamulihan, Semua Kel/Desa	DANA ALOKASI UMUM (DAU)	Memperkuat reformasi politik, hukum dan birokrasi, serta memperkuat pencegahan dan pemberantasan korupsi, narkoba, judi, dan penyeludupan.	Penguatan Tata Kelola Pemerintahan	Perangkat Desa se Kecamatan Pamulihan		100.000.000,00	KECAMATAN PAMULIHAN	

No	Kode				Urusan / Bidang Urusan / Program / Kegiatan / Sub Kegiatan	Indikator Program / Kegiatan / Sub Kegiatan	Capaian Kinerja Dan Kerangka Pendanaan					Kelompok Sasaran	Prakiraan Maju Rencana Tahun 2027		Perangkat Daerah Penanggung Jawab		
							Target 2026	Pagu Indikatif (Rp)	Lokasi	Sumber Dana	Prioritas		Target	Pagu Indikatif (Rp)			
											Nasional					Daerah	
	7	01	03	2.03	Pemberdayaan Lembaga Kemasyarakatan Tingkat Kecamatan	Jumlah Laporan Pemberdayaan Lembaga	3 Laporan	95.000.000,00			Memperkuat reformasi politik, hukum dan birokrasi, serta memperkuat pencegahan dan pemberantasan korupsi, narkoba, judi, dan penyeludupan.	Penguatan Tata Kelola Pemerintahan	Masyarakat Kec. Pamulihan	-	195.000.000,00		
	7	01	03	2.03	0001	Penyelenggaraan Lembaga Kemasyarakatan	Jumlah Lembaga Kemasyarakatan yang Diselenggarakan	3 Lembaga Kemasyarakatan	45.000.000,00	Kab. Sumedang, Pamulihan, Semua Kel/Desa	DANA ALOKASI UMUM (DAU)	Memperkuat reformasi politik, hukum dan birokrasi, serta memperkuat pencegahan dan pemberantasan korupsi, narkoba, judi, dan penyeludupan.	Penguatan Tata Kelola Pemerintahan	Masyarakat Kec. Pamulihan	-	50.000.000,00	KECAMATAN PAMULIHAN
	7	01	03	2.03	0002	Peningkatan Kapasitas Lembaga Kemasyarakatan	Jumlah Lembaga Kemasyarakatan yang Ditingkatkan Kapasitasnya	4 Lembaga Kemasyarakatan	30.000.000,00	Kab. Sumedang, Pamulihan, Semua Kel/Desa	DANA ALOKASI UMUM (DAU)	Memperkuat reformasi politik, hukum dan birokrasi, serta memperkuat pencegahan dan pemberantasan korupsi, narkoba, judi, dan penyeludupan.	Penguatan Tata Kelola Pemerintahan	Masyarakat Kec. Pamulihan	-	85.000.000,00	KECAMATAN PAMULIHAN
	7	01	03	2.03	0004	Fasilitasi Pengembangan Usaha Ekonomi Masyarakat	Jumlah Laporan Fasilitasi Pengembangan Usaha Ekonomi Masyarakat	1 Laporan	20.000.000,00	Kab. Sumedang, Pamulihan, Semua Kel/Desa	PENDAPATAN ASLI DAERAH (PAD)	Memperkuat reformasi politik, hukum dan birokrasi, serta memperkuat pencegahan dan pemberantasan korupsi, narkoba, judi, dan penyeludupan.	Penguatan Tata Kelola Pemerintahan	Masyarakat Kec. Pamulihan	-	60.000.000,00	KECAMATAN PAMULIHAN
350	7	01	04			PROGRAM KOORDINASI KETENTRAMAN DAN KETERTIBAN UMUM	Persentase Gangguan Ketentraman dan Ketertiban Umum yang diselesaikan	100 Persen	50.000.000,00					-	125.000.000,00		
	7	01	04	2.01		Koordinasi Upaya Penyelenggaraan Ketenteraman dan Ketertiban Umum	Jumlah Laporan Koordinasi Upaya Penyelenggaraan Ketentraman dan Ketertiban Umum	2 Laporan	50.000.000,00			Memperkuat reformasi politik, hukum dan birokrasi, serta memperkuat pencegahan dan pemberantasan korupsi, narkoba, judi, dan penyeludupan.	Penguatan Tata Kelola Pemerintahan	Linmas dan Petugas Satlak Kecamatan	-	100.000.000,00	
	7	01	04	2.01	0001	Sinergitas dengan Kepolisian Negara Republik Indonesia, Tentara Nasional Indonesia dan Instansi Vertikal di Wilayah Kecamatan	Jumlah Laporan Hasil Sinergitas dengan Kepolisian Negara Republik Indonesia, Tentara Nasional Indonesia dan Instansi Vertikal di Wilayah Kecamatan	3 Laporan	40.000.000,00	Kab. Sumedang, Pamulihan, Semua Kel/Desa	DANA ALOKASI UMUM (DAU)	Memperkuat reformasi politik, hukum dan birokrasi, serta memperkuat pencegahan dan pemberantasan korupsi, narkoba, judi, dan penyeludupan.	Penguatan Tata Kelola Pemerintahan	Linmas dan Petugas Satlak Kecamatan	-	75.000.000,00	KECAMATAN PAMULIHAN
	7	01	04	2.01	0002	Harmonisasi Hubungan dengan Tokoh Agama dan Tokoh Masyarakat	Jumlah Laporan Pelaksanaan Harmonisasi Hubungan dengan Tokoh Agama dan Tokoh Masyarakat	1 Laporan	10.000.000,00	Kab. Sumedang, Pamulihan, Semua Kel/Desa	DANA ALOKASI UMUM (DAU)	Memperkuat reformasi politik, hukum dan birokrasi, serta memperkuat pencegahan dan pemberantasan korupsi, narkoba, judi, dan penyeludupan.	Penguatan Tata Kelola Pemerintahan	Linmas dan Petugas Satlak Kecamatan	-	25.000.000,00	KECAMATAN PAMULIHAN

No	Kode				Urusan / Bidang Urusan / Program / Kegiatan / Sub Kegiatan	Indikator Program / Kegiatan / Sub Kegiatan	Capaian Kinerja Dan Kerangka Pendanaan					Kelompok Sasaran	Prakiraan Maju Rencana Tahun 2027		Perangkat Daerah Penanggung Jawab	
							Target 2026	Pagu Indikatif (Rp)	Lokasi	Sumber Dana	Prioritas		Target	Pagu Indikatif (Rp)		
											Nasional					Daerah
7	01	04	2.02		Koordinasi Penerapan dan Penegakan Peraturan Daerah dan Peraturan Kepala Daerah	Jumlah Laporan Koordinasi Penerapan dan Penegakan Peraturan Daerah dan Peraturan Kepala Daerah	1 Laporan	0,00			Memperkuat reformasi politik, hukum dan birokrasi, serta memperkuat pencegahan dan pemberantasan korupsi, narkoba, judi, dan penyeludupan.	Penguatan Tata Kelola Pemerintahan	Forkopimcam Pamulihan	-	25.000.000,00	
7	01	04	2.02	0001	Koordinasi/Sinergi dengan Perangkat Daerah yang Tugas dan Fungsinya di Bidang Penegakan Peraturan Perundang-Undangan dan/atau Kepolisian Negara Republik Indonesia											
						Jumlah Laporan Koordinasi/Sinergi dengan Perangkat Daerah yang Tugas dan Fungsinya di Bidang Penegakan Peraturan Perundang-Undangan dan/atau Kepolisian Negara Republik Indonesia	0 Laporan	0,00	Kab. Sumedang, Pamulihan, Semua Kel/Desa	DANA ALOKASI UMUM (DAU)	Memperkuat reformasi politik, hukum dan birokrasi, serta memperkuat pencegahan dan pemberantasan korupsi, narkoba, judi, dan penyeludupan.	Penguatan Tata Kelola Pemerintahan	Forkopimcam Pamulihan	-	25.000.000,00	KECAMATAN PAMULIHAN
351	7	01	05		PROGRAM PENYELENGGARAAN URUSAN PEMERINTAHAN UMUM	Persentase Permasalahan/Pengaduan/Konflik Sosial yang Ditangani	100 Persen	50.000.000,00						-	75.000.000,00	
7	01	05	2.01		Penyelenggaraan Urusan Pemerintahan Umum Sesuai Penugasan Kepala Daerah	Jumlah Laporan Penyelenggaraan Urusan Pemerintahan Umum Sesuai Penugasan Kepala Daerah	1 Laporan	50.000.000,00			Memperkuat reformasi politik, hukum dan birokrasi, serta memperkuat pencegahan dan pemberantasan korupsi, narkoba, judi, dan penyeludupan.	Penguatan Tata Kelola Pemerintahan	Forkopimcam Pamulihan	-	75.000.000,00	
7	01	05	2.01	0008	Pelaksanaan Tugas Forum Koordinasi Pimpinan di Kecamatan											
						Jumlah Dokumen Tugas Forum Koordinasi Pimpinan di Kecamatan	4 Dokumen	50.000.000,00	Kab. Sumedang, Pamulihan, Semua Kel/Desa	DANA ALOKASI UMUM (DAU)	Memperkuat reformasi politik, hukum dan birokrasi, serta memperkuat pencegahan dan pemberantasan korupsi, narkoba, judi, dan penyeludupan.	Penguatan Tata Kelola Pemerintahan	Forkopimcam Pamulihan	-	75.000.000,00	KECAMATAN PAMULIHAN
352	7	01	06		PROGRAM PEMBINAAN DAN PENGAWASAN PEMERINTAHAN DESA	Persentase Desa dengan Nilai SAKIP Desa Minimal Berkategori Baik	100 Persen	130.000.000,00						-	315.000.000,00	
7	01	06	2.01		Fasilitasi, Rekomendasi dan Koordinasi Pembinaan dan Pengawasan Pemerintahan Desa	Jumlah Laporan Fasilitasi Rekomendasi dan Koordinasi Pembinaan dan Pengawasan Pemerintahan Desa	5 Laporan	130.000.000,00			Memperkuat reformasi politik, hukum dan birokrasi, serta memperkuat pencegahan dan pemberantasan korupsi, narkoba, judi, dan penyeludupan.	Penguatan Tata Kelola Pemerintahan	Perangkat Desa se Kecamatan Pamulihan	-	315.000.000,00	
7	01	06	2.01	0002	Fasilitasi Administrasi Tata Pemerintahan Desa											
						Jumlah Dokumen yang Difasilitasi dalam rangka Administrasi Tata Pemerintahan Desa	2 Dokumen	25.000.000,00	Kab. Sumedang, Pamulihan, Semua Kel/Desa	DANA ALOKASI UMUM (DAU)	Memperkuat reformasi politik, hukum dan birokrasi, serta memperkuat pencegahan dan pemberantasan korupsi, narkoba, judi, dan penyeludupan.	Penguatan Tata Kelola Pemerintahan	Perangkat Desa se Kecamatan Pamulihan	-	40.000.000,00	KECAMATAN PAMULIHAN
7	01	06	2.01	0003	Fasilitasi Pengelolaan Keuangan Desa dan Pendayagunaan Aset Desa											

No	Kode					Urusan / Bidang Urusan / Program / Kegiatan / Sub Kegiatan	Indikator Program / Kegiatan / Sub Kegiatan	Capaian Kinerja Dan Kerangka Pendanaan						Kelompok Sasaran	Prakiraan Maju Rencana Tahun 2027		Perangkat Daerah Penanggung Jawab
								Target 2026	Pagu Indikatif (Rp)	Lokasi	Sumber Dana	Prioritas			Target	Pagu Indikatif (Rp)	
												Nasional	Daerah				
						Jumlah Dokumen yang Difasilitasi dalam rangka Pengelolaan Keuangan Desa dan Pendayagunaan Aset Desa	2 Dokumen	30.000.000,00	Kab. Sumedang, Pamulihan, Semua Kel/Desa	DANA ALOKASI UMUM (DAU)	Memperkuat reformasi politik, hukum dan birokrasi, serta memperkuat pencegahan dan pemberantasan korupsi, narkoba, judi, dan penyeludupan.	Penguatan Tata Kelola Pemerintahan	Perangkat Desa se Kecamatan Pamulihan		50.000.000,00	KECAMATAN PAMULIHAN	
7	01	06	2.01	0004	Fasilitasi Penerapan dan Penegakan Peraturan Perundang-Undangan												
						Jumlah Laporan Fasilitasi dalam rangka Penerapan dan Penegakan Peraturan Perundang-Undangan	0 Laporan	0,00	Kab. Sumedang, Pamulihan, Semua Kel/Desa	DANA ALOKASI UMUM (DAU)	Memperkuat reformasi politik, hukum dan birokrasi, serta memperkuat pencegahan dan pemberantasan korupsi, narkoba, judi, dan penyeludupan.	Penguatan Tata Kelola Pemerintahan	Perangkat Desa se Kecamatan Pamulihan		10.000.000,00	KECAMATAN PAMULIHAN	
7	01	06	2.01	0005	Fasilitasi Pelaksanaan Tugas Kepala Desa dan Perangkat Desa												
						Jumlah Dokumen Fasilitasi dalam rangka Pelaksanaan Tugas Kepala Desa dan Perangkat Desa	0 Dokumen	0,00	Kab. Sumedang, Pamulihan, Semua Kel/Desa	DANA ALOKASI UMUM (DAU)	Memperkuat reformasi politik, hukum dan birokrasi, serta memperkuat pencegahan dan pemberantasan korupsi, narkoba, judi, dan penyeludupan.	Penguatan Tata Kelola Pemerintahan	Perangkat Desa se Kecamatan Pamulihan		10.000.000,00	KECAMATAN PAMULIHAN	
7	01	06	2.01	0006	Fasilitasi Pelaksanaan Pemilihan Kepala Desa												
						Jumlah Dokumen Fasilitasi dalam rangka Pelaksanaan Pemilihan Kepala Desa	1 Dokumen	40.000.000,00	Kab. Sumedang, Pamulihan, Semua Kel/Desa	DANA ALOKASI UMUM (DAU)	Memperkuat reformasi politik, hukum dan birokrasi, serta memperkuat pencegahan dan pemberantasan korupsi, narkoba, judi, dan penyeludupan.	Penguatan Tata Kelola Pemerintahan	Perangkat Desa se Kecamatan Pamulihan		25.000.000,00	KECAMATAN PAMULIHAN	
7	01	06	2.01	0007	Fasilitasi Pelaksanaan Tugas dan Fungsi Badan Permusyawaratan Desa												
						Jumlah Dokumen Fasilitasi dalam rangka Pelaksanaan Tugas dan Fungsi Badan Permusyawaratan Desa	1 Dokumen	15.000.000,00	Kab. Sumedang, Pamulihan, Semua Kel/Desa	DANA ALOKASI UMUM (DAU)	Memperkuat reformasi politik, hukum dan birokrasi, serta memperkuat pencegahan dan pemberantasan korupsi, narkoba, judi, dan penyeludupan.	Penguatan Tata Kelola Pemerintahan	Perangkat Desa se Kecamatan Pamulihan		25.000.000,00	KECAMATAN PAMULIHAN	
7	01	06	2.01	0008	Rekomendasi Pengangkatan dan Pemberhentian Perangkat Desa												
						Jumlah Dokumen Rekomendasi Pengangkatan dan Pemberhentian Perangkat Desa	0 Dokumen	0,00	Kab. Sumedang, Pamulihan, Semua Kel/Desa	DANA ALOKASI UMUM (DAU)	Memperkuat reformasi politik, hukum dan birokrasi, serta memperkuat pencegahan dan pemberantasan korupsi, narkoba, judi, dan penyeludupan.	Penguatan Tata Kelola Pemerintahan	Perangkat Desa se Kecamatan Pamulihan		15.000.000,00	KECAMATAN PAMULIHAN	
7	01	06	2.01	0009	Fasilitasi Sinkronisasi Perencanaan Pembangunan Daerah dengan Pembangunan Desa												
						Jumlah Dokumen Sinkronisasi Perencanaan Pembangunan Daerah dengan Pembangunan Desa	0 Dokumen	0,00	Kab. Sumedang, Pamulihan, Semua Kel/Desa	DANA ALOKASI UMUM (DAU)	Memperkuat reformasi politik, hukum dan birokrasi, serta memperkuat pencegahan dan pemberantasan korupsi, narkoba, judi, dan penyeludupan.	Penguatan Tata Kelola Pemerintahan	Perangkat Desa se Kecamatan Pamulihan		10.000.000,00	KECAMATAN PAMULIHAN	
7	01	06	2.01	0010	Fasilitasi Penetapan Lokasi Pembangunan Kawasan Perdesaan												

No	Kode					Urusan / Bidang Urusan / Program / Kegiatan / Sub Kegiatan	Indikator Program / Kegiatan / Sub Kegiatan	Capaian Kinerja Dan Kerangka Pendanaan						Kelompok Sasaran	Prakiraan Maju Rencana Tahun 2027		Perangkat Daerah Penanggung Jawab
								Target 2026	Pagu Indikatif (Rp)	Lokasi	Sumber Dana	Prioritas			Target	Pagu Indikatif (Rp)	
												Nasional	Daerah				
						Jumlah Dokumen Fasilitasi Lokasi Pembangunan Kawasan Perdesaan	0 Dokumen	0,00	Kab. Sumedang, Pamulihan, Semua Kel/Desa	DANA ALOKASI UMUM (DAU)	Memperkuat reformasi politik, hukum dan birokrasi, serta memperkuat pencegahan dan pemberantasan korupsi, narkoba, judi, dan penyeludupan.	Penguatan Tata Kelola Pemerintahan	Perangkat Desa se Kecamatan Pamulihan		10.000.000,00	KECAMATAN PAMULIHAN	
7	01	06	2.01	0011	Fasilitasi Penyelenggaraan Ketenteraman dan Ketertiban Umum												
						Jumlah Dokumen Fasilitasi dalam rangka Penyelenggaraan Ketenteraman dan Ketertiban Umum	0 Dokumen	0,00	Kab. Sumedang, Pamulihan, Semua Kel/Desa	DANA ALOKASI UMUM (DAU)	Memperkuat reformasi politik, hukum dan birokrasi, serta memperkuat pencegahan dan pemberantasan korupsi, narkoba, judi, dan penyeludupan.	Penguatan Tata Kelola Pemerintahan	Perangkat Desa se Kecamatan Pamulihan		10.000.000,00	KECAMATAN PAMULIHAN	
7	01	06	2.01	0012	Fasilitasi Pelaksanaan Tugas, Fungsi, dan Kewajiban Lembaga Kemasyarakatan												
						Jumlah Dokumen Fasilitasi dalam rangka Pelaksanaan Tugas, Fungsi, dan Kewajiban Lembaga Kemasyarakatan	0 Dokumen	0,00	Kab. Sumedang, Pamulihan, Semua Kel/Desa	DANA ALOKASI UMUM (DAU)	Memperkuat reformasi politik, hukum dan birokrasi, serta memperkuat pencegahan dan pemberantasan korupsi, narkoba, judi, dan penyeludupan.	Penguatan Tata Kelola Pemerintahan	Perangkat Desa se Kecamatan Pamulihan		25.000.000,00	KECAMATAN PAMULIHAN	
7	01	06	2.01	0013	Fasilitasi Penyusunan Perencanaan Pembangunan Partisipatif												
						Jumlah Dokumen Fasilitasi dalam rangka Perencanaan Pembangunan Partisipatif	0 Dokumen	0,00	Kab. Sumedang, Pamulihan, Semua Kel/Desa	DANA ALOKASI UMUM (DAU)	Memperkuat reformasi politik, hukum dan birokrasi, serta memperkuat pencegahan dan pemberantasan korupsi, narkoba, judi, dan penyeludupan.	Penguatan Tata Kelola Pemerintahan	Perangkat Desa se Kecamatan Pamulihan		10.000.000,00	KECAMATAN PAMULIHAN	
7	01	06	2.01	0014	Fasilitasi Kerja Sama Antar Desa dan Kerja Sama Desa dengan Pihak Ketiga												
						Jumlah Dokumen Fasilitasi dalam rangka Kerja Sama Antar Desa dan Kerja Sama Desa dengan Pihak Ketiga	0 Dokumen	0,00	Kab. Sumedang, Pamulihan, Semua Kel/Desa	DANA ALOKASI UMUM (DAU)	Memperkuat reformasi politik, hukum dan birokrasi, serta memperkuat pencegahan dan pemberantasan korupsi, narkoba, judi, dan penyeludupan.	Penguatan Tata Kelola Pemerintahan	Perangkat Desa se Kecamatan Pamulihan		10.000.000,00	KECAMATAN PAMULIHAN	
7	01	06	2.01	0015	Fasilitasi Penataan, Pemanfaatan, dan Pendayagunaan Ruang Desa serta Penetapan dan Penegasan Batas Desa												
						Jumlah Dokumen Fasilitasi dalam rangka Penataan, Pemanfaatan, dan Pendayagunaan Ruang Desa serta Penetapan dan Penegasan Batas Desa	0 Dokumen	0,00	Kab. Sumedang, Pamulihan, Semua Kel/Desa	DANA ALOKASI UMUM (DAU)	Memperkuat reformasi politik, hukum dan birokrasi, serta memperkuat pencegahan dan pemberantasan korupsi, narkoba, judi, dan penyeludupan.	Penguatan Tata Kelola Pemerintahan	Perangkat Desa se Kecamatan Pamulihan		10.000.000,00	KECAMATAN PAMULIHAN	
7	01	06	2.01	0016	Fasilitasi Penyusunan Program dan Pelaksanaan Pemberdayaan Masyarakat Desa												
						Jumlah Dokumen Fasilitasi dalam rangka Program dan Pelaksanaan Pemberdayaan Masyarakat Desa	0 Dokumen	0,00	Kab. Sumedang, Pamulihan, Semua Kel/Desa	DANA ALOKASI UMUM (DAU)	Memperkuat reformasi politik, hukum dan birokrasi, serta memperkuat pencegahan dan pemberantasan korupsi, narkoba, judi, dan penyeludupan.	Penguatan Tata Kelola Pemerintahan	Perangkat Desa se Kecamatan Pamulihan		10.000.000,00	KECAMATAN PAMULIHAN	
7	01	06	2.01	0017	Koordinasi Pendampingan Desa di Wilayahnya												

No	Kode					Urusan / Bidang Urusan / Program / Kegiatan / Sub Kegiatan	Indikator Program / Kegiatan / Sub Kegiatan	Capaian Kinerja Dan Kerangka Pendanaan					Kelompok Sasaran	Prakiraan Maju Rencana Tahun 2027		Perangkat Daerah Penanggung Jawab	
								Target 2026	Pagu Indikatif (Rp)	Lokasi	Sumber Dana	Prioritas		Target	Pagu Indikatif (Rp)		
												Nasional					Daerah
						Jumlah Laporan Hasil Koordinasi Pendampingan Desa di Wilayahnya	1 Laporan	20.000.000,00	Kab. Sumedang, Pamulihan, Semua Kel/Desa	DANA ALOKASI UMUM (DAU)	Memperkuat reformasi politik, hukum dan birokrasi, serta memperkuat pencegahan dan pemberantasan korupsi, narkoba, judi, dan penyeludupan.	Penguatan Tata Kelola Pemerintahan	Perangkat Desa se Kecamatan Pamulihan		35.000.000,00	KECAMATAN PAMULIHAN	
7	01	06	2.01	0018	Koordinasi Pelaksanaan Pembangunan Kawasan Perdesaan di Wilayah Kecamatan												
						Jumlah Laporan Hasil Koordinasi Pelaksanaan Pembangunan Kawasan Perdesaan di Wilayah Kecamatan	1 Laporan	0,00	Kab. Sumedang, Pamulihan, Semua Kel/Desa	DANA ALOKASI UMUM (DAU)	Memperkuat reformasi politik, hukum dan birokrasi, serta memperkuat pencegahan dan pemberantasan korupsi, narkoba, judi, dan penyeludupan.	Penguatan Tata Kelola Pemerintahan	Perangkat Desa se Kecamatan Pamulihan		10.000.000,00	KECAMATAN PAMULIHAN	
					Kecamatan Cimanggung				4.217.292.805,00						6.909.568.172,00		
7					UNSUR KEWILAYAHAN												
7					KECAMATAN												
353	7	01	01		PROGRAM PENUNJANG URUSAN PEMERINTAHAN DAERAH KABUPATEN/KOTA	Nilai SAKIP Perangkat Daerah	86.00 Nilai	3.066.792.805,00						-	5.221.583.172,00		
7	01	01	2.01		Perencanaan, Penganggaran, dan Evaluasi Kinerja Perangkat Daerah	Jumlah Dokumen Perencanaan, Penganggaran, dan Evaluasi Kinerja Perangkat Daerah	7 Dokumen	110.895.300,00			Memperkuat reformasi politik, hukum dan birokrasi, serta memperkuat pencegahan dan pemberantasan korupsi, narkoba, judi, dan penyeludupan.	Penguatan Tata Kelola Pemerintahan	Aparatur Kecamatan Cimanggung	-	322.298.900,00		
7	01	01	2.01	0001	Penyusunan Dokumen Perencanaan Perangkat Daerah												
						Jumlah Dokumen Perencanaan Perangkat Daerah	2 Dokumen	20.445.300,00	Kab. Sumedang, Cimanggung, Semua Kel/Desa	PENDAPATAN ASLI DAERAH (PAD)	Memperkuat reformasi politik, hukum dan birokrasi, serta memperkuat pencegahan dan pemberantasan korupsi, narkoba, judi, dan penyeludupan.	Penguatan Tata Kelola Pemerintahan	Aparatur Kecamatan Cimanggung		82.500.000,00	KECAMATAN CIMANGGUNG	
7	01	01	2.01	0002	Koordinasi dan Penyusunan Dokumen RKA-SKPD												
						Jumlah Dokumen RKA-SKPD dan Laporan Hasil Koordinasi Penyusunan Dokumen RKA-SKPD	2 Dokumen	5.500.000,00	Kab. Sumedang, Cimanggung, Semua Kel/Desa	PENDAPATAN ASLI DAERAH (PAD)	Memperkuat reformasi politik, hukum dan birokrasi, serta memperkuat pencegahan dan pemberantasan korupsi, narkoba, judi, dan penyeludupan.	Penguatan Tata Kelola Pemerintahan	Aparatur Kecamatan Cimanggung		10.684.300,00	KECAMATAN CIMANGGUNG	
7	01	01	2.01	0003	Koordinasi dan Penyusunan Dokumen Perubahan RKA-SKPD												
						Jumlah Dokumen Perubahan RKA-SKPD dan Laporan Hasil Koordinasi Penyusunan Dokumen Perubahan RKA-SKPD	2 Dokumen	5.000.000,00	Kab. Sumedang, Cimanggung, Semua Kel/Desa	PENDAPATAN ASLI DAERAH (PAD)	Memperkuat reformasi politik, hukum dan birokrasi, serta memperkuat pencegahan dan pemberantasan korupsi, narkoba, judi, dan penyeludupan.	Penguatan Tata Kelola Pemerintahan	Aparatur Kecamatan Cimanggung		7.477.800,00	KECAMATAN CIMANGGUNG	
7	01	01	2.01	0004	Koordinasi dan Penyusunan DPA-SKPD												

No	Kode					Urusan / Bidang Urusan / Program / Kegiatan / Sub Kegiatan	Indikator Program / Kegiatan / Sub Kegiatan	Capaian Kinerja Dan Kerangka Pendanaan						Kelompok Sasaran	Prakiraan Maju Rencana Tahun 2027		Perangkat Daerah Penanggung Jawab
								Target 2026	Pagu Indikatif (Rp)	Lokasi	Sumber Dana	Prioritas			Target	Pagu Indikatif (Rp)	
												Nasional	Daerah				
						Jumlah Dokumen DPA-SKPD dan Laporan Hasil Koordinasi Penyusunan Dokumen DPA-SKPD	2 Dokumen	3.500.000,00	Kab. Sumedang, Cimanggung, Semua Kel/Desa	PENDAPATAN ASLI DAERAH (PAD)	Memperkuat reformasi politik, hukum dan birokrasi, serta memperkuat pencegahan dan pemberantasan korupsi, narkoba, judi, dan penyeludupan.	Penguatan Tata Kelola Pemerintahan	Aparatur Kecamatan Cimanggung		4.283.400,00	KECAMATAN CIMANGGUNG	
7	01	01	2.01	0005	Koordinasi dan Penyusunan Perubahan DPA- SKPD												
						Jumlah Dokumen Perubahan DPA-SKPD dan Laporan Hasil Koordinasi Penyusunan Dokumen Perubahan DPA-SKPD	2 Dokumen	3.500.000,00	Kab. Sumedang, Cimanggung, Semua Kel/Desa	PENDAPATAN ASLI DAERAH (PAD)	Memperkuat reformasi politik, hukum dan birokrasi, serta memperkuat pencegahan dan pemberantasan korupsi, narkoba, judi, dan penyeludupan.	Penguatan Tata Kelola Pemerintahan	Aparatur Kecamatan Cimanggung		5.493.400,00	KECAMATAN CIMANGGUNG	
7	01	01	2.01	0006	Koordinasi dan Penyusunan Laporan Capaian Kinerja dan Ikhtisar Realisasi Kinerja SKPD												
						Jumlah Laporan Capaian Kinerja dan Ikhtisar Realisasi Kinerja SKPD dan Laporan Hasil Koordinasi Penyusunan Laporan Capaian Kinerja dan Ikhtisar Realisasi Kinerja SKPD	12 Laporan	24.450.000,00	Kab. Sumedang, Cimanggung, Semua Kel/Desa	PENDAPATAN ASLI DAERAH (PAD)	Memperkuat reformasi politik, hukum dan birokrasi, serta memperkuat pencegahan dan pemberantasan korupsi, narkoba, judi, dan penyeludupan.	Penguatan Tata Kelola Pemerintahan	Aparatur Kecamatan Cimanggung		55.660.000,00	KECAMATAN CIMANGGUNG	
7	01	01	2.01	0010	Pelaksanaan Forum Perangkat Daerah Berdasarkan Bidang Urusan yang Diampu dalam Rangka Penyusunan Dokumen Perencanaan Perangkat Daerah												
						Jumlah Berita Acara Hasil Forum Perangkat Daerah Berdasarkan Bidang Urusan yang Diampu dalam Rangka Penyusunan Dokumen Perencanaan Perangkat Daerah	1 Berita Acara	30.000.000,00	Kab. Sumedang, Cimanggung, Semua Kel/Desa	PENDAPATAN ASLI DAERAH (PAD)	Memperkuat reformasi politik, hukum dan birokrasi, serta memperkuat pencegahan dan pemberantasan korupsi, narkoba, judi, dan penyeludupan.	Penguatan Tata Kelola Pemerintahan	Aparatur Kecamatan Cimanggung		84.700.000,00	KECAMATAN CIMANGGUNG	
7	01	01	2.01	0011	Penyusunan Dokumen Perencanaan Urusan Selain Renstra PD dan Renja PD												
						Jumlah Dokumen Perencanaan Urusan Selain Renstra PD dan Renja PD yang disusun	6 Dokumen	18.500.000,00	Kab. Sumedang, Cimanggung, Semua Kel/Desa	PENDAPATAN ASLI DAERAH (PAD)	Memperkuat reformasi politik, hukum dan birokrasi, serta memperkuat pencegahan dan pemberantasan korupsi, narkoba, judi, dan penyeludupan.	Penguatan Tata Kelola Pemerintahan	Aparatur Kecamatan Cimanggung		71.500.000,00	KECAMATAN CIMANGGUNG	
7	01	01	2.02		Administrasi Keuangan Perangkat Daerah	Jumlah Dokumen Administarsi Keuangan Perangkat Daerah	3 Dokumen	2.355.336.305,00			Memperkuat reformasi politik, hukum dan birokrasi, serta memperkuat pencegahan dan pemberantasan korupsi, narkoba, judi, dan penyeludupan.	Penguatan Tata Kelola Pemerintahan	Aparatur Kecamatan Cimanggung	-	3.156.418.435,00		
7	01	01	2.02	0001	Penyediaan Gaji dan Tunjangan ASN												
						Jumlah Orang yang Menerima Gaji dan Tunjangan ASN	20 Orang/bulan	2.344.336.305,00	Kab. Sumedang, Cimanggung, Semua Kel/Desa	PENDAPATAN ASLI DAERAH (PAD), DANA ALOKASI UMUM (DAU)	Memperkuat reformasi politik, hukum dan birokrasi, serta memperkuat pencegahan dan pemberantasan korupsi, narkoba, judi, dan penyeludupan.	Penguatan Tata Kelola Pemerintahan	Aparatur Kecamatan Cimanggung		3.128.769.935,00	KECAMATAN CIMANGGUNG	
7	01	01	2.02	0003	Pelaksanaan Penatausahaan dan												

No	Kode					Urusan / Bidang Urusan / Program / Kegiatan / Sub Kegiatan	Indikator Program / Kegiatan / Sub Kegiatan	Capaian Kinerja Dan Kerangka Pendanaan						Kelompok Sasaran	Prakiraan Maju Rencana Tahun 2027		Perangkat Daerah Penanggung Jawab
								Target 2026	Pagu Indikatif (Rp)	Lokasi	Sumber Dana	Prioritas			Target	Pagu Indikatif (Rp)	
												Nasional	Daerah				
						Jumlah Dokumen Penatausahaan dan Pengujian/Verifikasi Keuangan SKPD	12 Dokumen	4.000.000,00	Kab. Sumedang, Cimanggung, Semua Kel/Desa	PENDAPATAN ASLI DAERAH (PAD)	Memperkuat reformasi politik, hukum dan birokrasi, serta memperkuat pencegahan dan pemberantasan korupsi, narkoba, judi, dan penyeludupan.	Penguatan Tata Kelola Pemerintahan	Aparatur Kecamatan Cimanggung		9.801.000,00	KECAMATAN CIMANGGUNG	
7	01	01	2.02	0007	Koordinasi dan Penyusunan Laporan Keuangan Bulanan/ Triwulanan/ Semesteran SKPD												
						Jumlah Laporan Keuangan Bulanan/ Triwulanan/ Semesteran SKPD dan Laporan Koordinasi Penyusunan Laporan Keuangan Bulanan/Triwulanan/ Semesteran SKPD	12 Laporan	7.000.000,00	Kab. Sumedang, Cimanggung, Semua Kel/Desa	PENDAPATAN ASLI DAERAH (PAD)	Memperkuat reformasi politik, hukum dan birokrasi, serta memperkuat pencegahan dan pemberantasan korupsi, narkoba, judi, dan penyeludupan.	Penguatan Tata Kelola Pemerintahan	Aparatur Kecamatan Cimanggung		17.847.500,00	KECAMATAN CIMANGGUNG	
7	01	01	2.03		Administrasi Barang Milik Daerah pada Perangkat Daerah	Jumlah Laporan Administrasi Barang Milik Daerah pada Perangkat Daerah	3 Laporan	20.500.000,00			Memperkuat reformasi politik, hukum dan birokrasi, serta memperkuat pencegahan dan pemberantasan korupsi, narkoba, judi, dan penyeludupan.	Penguatan Tata Kelola Pemerintahan	Aparatur Kecamatan Cimanggung	-	25.047.000,00		
7	01	01	2.03	0001	Penyusunan Perencanaan Kebutuhan Barang Milik Daerah SKPD												
						Jumlah Rencana Kebutuhan Barang Milik Daerah SKPD	2 Dokumen	5.500.000,00	Kab. Sumedang, Cimanggung, Semua Kel/Desa	PENDAPATAN ASLI DAERAH (PAD)	Memperkuat reformasi politik, hukum dan birokrasi, serta memperkuat pencegahan dan pemberantasan korupsi, narkoba, judi, dan penyeludupan.	Penguatan Tata Kelola Pemerintahan	Aparatur Kecamatan Cimanggung		6.050.000,00	KECAMATAN CIMANGGUNG	
7	01	01	2.03	0005	Rekonsiliasi dan Penyusunan Laporan Barang Milik Daerah pada SKPD												
						Jumlah Laporan Rekonsiliasi dan Penyusunan Laporan Barang Milik Daerah pada SKPD	12 Laporan	10.000.000,00	Kab. Sumedang, Cimanggung, Semua Kel/Desa	PENDAPATAN ASLI DAERAH (PAD)	Memperkuat reformasi politik, hukum dan birokrasi, serta memperkuat pencegahan dan pemberantasan korupsi, narkoba, judi, dan penyeludupan.	Penguatan Tata Kelola Pemerintahan	Aparatur Kecamatan Cimanggung		12.100.000,00	KECAMATAN CIMANGGUNG	
7	01	01	2.03	0006	Penatausahaan Barang Milik Daerah pada SKPD												
						Jumlah Laporan Penatausahaan Barang Milik Daerah pada SKPD	12 Laporan	5.000.000,00	Kab. Sumedang, Cimanggung, Semua Kel/Desa	PENDAPATAN ASLI DAERAH (PAD)	Memperkuat reformasi politik, hukum dan birokrasi, serta memperkuat pencegahan dan pemberantasan korupsi, narkoba, judi, dan penyeludupan.	Penguatan Tata Kelola Pemerintahan	Aparatur Kecamatan Cimanggung		6.897.000,00	KECAMATAN CIMANGGUNG	
7	01	01	2.05		Administrasi Kepegawaian Perangkat Daerah	Nilai Indeks Profesionalitas ASN Perangkat Daerah	78.30 Nilai	35.879.200,00			Memperkuat reformasi politik, hukum dan birokrasi, serta memperkuat pencegahan dan pemberantasan korupsi, narkoba, judi, dan penyeludupan.	-	Aparatur Kecamatan Cimanggung	-	132.550.000,00		
7	01	01	2.05	0002	Pengadaan Pakaian Dinas beserta Atribut Kelengkapannya												

No	Kode					Urusan / Bidang Urusan / Program / Kegiatan / Sub Kegiatan	Indikator Program / Kegiatan / Sub Kegiatan	Capaian Kinerja Dan Kerangka Pendanaan						Kelompok Sasaran	Prakiraan Maju Rencana Tahun 2027		Perangkat Daerah Penanggung Jawab
								Target 2026	Pagu Indikatif (Rp)	Lokasi	Sumber Dana	Prioritas			Target	Pagu Indikatif (Rp)	
												Nasional	Daerah				
						Jumlah Paket Pakaian Dinas beserta Atribut Kelengkapan	0 Paket	0,00	Kab. Sumedang, Cimanggung, Semua Kel/Desa	PENDAPATAN ASLI DAERAH (PAD)	Memperkuat reformasi politik, hukum dan birokrasi, serta memperkuat pencegahan dan pemberantasan korupsi, narkoba, judi, dan penyeludupan.	-	Aparatur Kecamatan Cimanggung		36.300.000,00	KECAMATAN CIMANGGUNG	
7	01	01	2.05	0003	Pendataan dan Pengolahan Administrasi Kepegawaian												
						Jumlah Dokumen Pendataan dan Pengolahan Administrasi Kepegawaian	4 Dokumen	8.000.000,00	Kab. Sumedang, Cimanggung, Semua Kel/Desa	PENDAPATAN ASLI DAERAH (PAD)	Memperkuat reformasi politik, hukum dan birokrasi, serta memperkuat pencegahan dan pemberantasan korupsi, narkoba, judi, dan penyeludupan.	Penguatan Tata Kelola Pemerintahan	Aparatur Kecamatan Cimanggung		12.100.000,00	KECAMATAN CIMANGGUNG	
7	01	01	2.05	0006	Pemulangan Pegawai yang Pensiun												
						Jumlah Pegawai Pensiun yang Dipulangkan	1 Orang	7.879.200,00	Kab. Sumedang, Cimanggung, Semua Kel/Desa	PENDAPATAN ASLI DAERAH (PAD)	Memperkuat reformasi politik, hukum dan birokrasi, serta memperkuat pencegahan dan pemberantasan korupsi, narkoba, judi, dan penyeludupan.	Penguatan Tata Kelola Pemerintahan	Aparatur Kecamatan Cimanggung		18.150.000,00	KECAMATAN CIMANGGUNG	
7	01	01	2.05	0011	Bimbingan Teknis Implementasi Peraturan Perundang-Undangan												
						Jumlah Orang yang Mengikuti Bimbingan Teknis Implementasi Peraturan Perundang-Undangan	40 Orang	20.000.000,00	Kab. Sumedang, Cimanggung, Semua Kel/Desa	PENDAPATAN ASLI DAERAH (PAD)	Memperkuat reformasi politik, hukum dan birokrasi, serta memperkuat pencegahan dan pemberantasan korupsi, narkoba, judi, dan penyeludupan.	Penguatan Tata Kelola Pemerintahan	Aparatur Kecamatan Cimanggung		66.000.000,00	KECAMATAN CIMANGGUNG	
7	01	01	2.06		Administrasi Umum Perangkat Daerah	Persentase pemenuhan pengelolaan administrasi umum perangkat daerah	100 Persen	89.392.200,00			Membangun dari desa dan dari bawah untuk pertumbuhan ekonomi, pemerataan ekonomi dan pemberantasan kemiskinan.	Penguatan Tata Kelola Pemerintahan	Terpenuhinya Pengelolaan administrasi n umum perangkat daerah	-	190.659.700,00		
7	01	01	2.06	0002	Penyediaan Peralatan dan Perlengkapan Kantor												
						Jumlah Paket Peralatan dan Perlengkapan Kantor yang Disediakan	1 Paket	28.000.000,00	Kab. Sumedang, Cimanggung, Semua Kel/Desa	PENDAPATAN ASLI DAERAH (PAD)	Membangun dari desa dan dari bawah untuk pertumbuhan ekonomi, pemerataan ekonomi dan pemberantasan kemiskinan.	Penguatan Tata Kelola Pemerintahan	Terpenuhinya Pengelolaan administrasi n umum perangkat daerah		43.560.000,00	KECAMATAN CIMANGGUNG	
7	01	01	2.06	0003	Penyediaan Peralatan Rumah Tangga												
						Jumlah Paket Peralatan Rumah Tangga yang Disediakan	1 Paket	6.655.000,00	Kab. Sumedang, Cimanggung, Semua Kel/Desa	PENDAPATAN ASLI DAERAH (PAD)	Membangun dari desa dan dari bawah untuk pertumbuhan ekonomi, pemerataan ekonomi dan pemberantasan kemiskinan.	Penguatan Tata Kelola Pemerintahan	Terpenuhinya administrasi n umum perangkat daerah		7.320.500,00	KECAMATAN CIMANGGUNG	
7	01	01	2.06	0004	Penyediaan Bahan Logistik Kantor												
						Jumlah Paket Bahan Logistik Kantor yang Disediakan	2 Paket	21.780.000,00	Kab. Sumedang, Cimanggung, Semua Kel/Desa	PENDAPATAN ASLI DAERAH (PAD)	Membangun dari desa dan dari bawah untuk pertumbuhan ekonomi, pemerataan ekonomi dan pemberantasan kemiskinan.	Penguatan Tata Kelola Pemerintahan	Terpenuhinya Pengelolaan administrasi n umum perangkat daerah		43.560.000,00	KECAMATAN CIMANGGUNG	
7	01	01	2.06	0005	Penyediaan Barang Cetak dan Penggandaan												

No	Kode					Urusan / Bidang Urusan / Program / Kegiatan / Sub Kegiatan	Indikator Program / Kegiatan / Sub Kegiatan	Capaian Kinerja Dan Kerangka Pendanaan						Kelompok Sasaran	Prakiraan Maju Rencana Tahun 2027		Perangkat Daerah Penanggung Jawab
								Target 2026	Pagu Indikatif (Rp)	Lokasi	Sumber Dana	Prioritas			Target	Pagu Indikatif (Rp)	
												Nasional	Daerah				
						Jumlah Paket Barang Cetak dan Pengandaan yang Disediakan	1 Paket	5.999.800,00	Kab. Sumedang, Cimanggung, Semua Kel/Desa	PENDAPATAN ASLI DAERAH (PAD)	Membangun dari desa dan dari bawah untuk pertumbuhan ekonomi, pemerataan ekonomi dan pemberantasan kemiskinan.	Penguatan Tata Kelola Pemerintahan	Terpenuhinya Pengelolaan administrasi umum perangkat daerah		12.100.000,00	KECAMATAN CIMANGGUNG	
7	01	01	2.06	0006	Penyediaan Bahan Bacaan dan	Peraturan Perundang-undangan	Jumlah Dokumen Bahan Bacaan dan Peraturan Perundang-Undangan yang Disediakan	2 Dokumen	12.000.000,00	Kab. Sumedang, Cimanggung, Semua Kel/Desa	PENDAPATAN ASLI DAERAH (PAD)	Membangun dari desa dan dari bawah untuk pertumbuhan ekonomi, pemerataan ekonomi dan pemberantasan kemiskinan.	Penguatan Tata Kelola Pemerintahan	Terpenuhinya Pengelolaan administrasi umum perangkat daerah		17.569.200,00	KECAMATAN CIMANGGUNG
7	01	01	2.06	0009	Penyelenggaraan Rapat Koordinasi dan Konsultasi SKPD	Jumlah Laporan Penyelenggaraan Rapat Koordinasi dan Konsultasi SKPD	1 Laporan	9.957.500,00	Kab. Sumedang, Cimanggung, Semua Kel/Desa	PENDAPATAN ASLI DAERAH (PAD)	Membangun dari desa dan dari bawah untuk pertumbuhan ekonomi, pemerataan ekonomi dan pemberantasan kemiskinan.	Penguatan Tata Kelola Pemerintahan	Terpenuhinya administrasi umum perangkat daerah		30.250.000,00	KECAMATAN CIMANGGUNG	
7	01	01	2.06	0010	Penatausahaan Arsip Dinamis pada SKPD	Jumlah Dokumen Penatausahaan Arsip Dinamis pada SKPD	1 Dokumen	4.999.900,00	Kab. Sumedang, Cimanggung, Semua Kel/Desa	PENDAPATAN ASLI DAERAH (PAD)	Membangun dari desa dan dari bawah untuk pertumbuhan ekonomi, pemerataan ekonomi dan pemberantasan kemiskinan.	Penguatan Tata Kelola Pemerintahan	Terpenuhinya Pengelolaan administrasi umum perangkat daerah		18.150.000,00	KECAMATAN CIMANGGUNG	
7	01	01	2.06	0011	Dukungan Pelaksanaan Sistem Pemerintahan Berbasis Elektronik pada SKPD	Jumlah Dokumen Dukungan Pelaksanaan Sistem Pemerintahan Berbasis Elektronik pada SKPD	0 Dokumen	0,00	Kab. Sumedang, Cimanggung, Semua Kel/Desa	PENDAPATAN ASLI DAERAH (PAD)	Membangun dari desa dan dari bawah untuk pertumbuhan ekonomi, pemerataan ekonomi dan pemberantasan kemiskinan.	-	Terpenuhinya administrasi umum perangkat daerah		18.150.000,00	KECAMATAN CIMANGGUNG	
7	01	01	2.07		Pengadaan Barang Milik Daerah Penunjang Urusan Pemerintah Daerah	Persentase Barang Milik Daerah Penunjang Urusan Pemerintah Daerah yang terpenuhi	100 Persen	24.905.200,00			Memperkuat reformasi politik, hukum dan birokrasi, serta memperkuat pencegahan dan pemberantasan korupsi, narkoba, judi, dan penyeludupan.	-	Aparatur Kecamatan Cimanggung	-	207.696.137,00		
7	01	01	2.07	0002	Pengadaan Kendaraan Dinas Operasional atau Lapangan	Jumlah Unit Kendaraan Dinas Operasional atau Lapangan yang Disediakan	0 Unit	0,00	Kab. Sumedang, Cimanggung, Semua Kel/Desa	PENDAPATAN ASLI DAERAH (PAD)	Memperkuat reformasi politik, hukum dan birokrasi, serta memperkuat pencegahan dan pemberantasan korupsi, narkoba, judi, dan penyeludupan.	-	Aparatur Kecamatan Cimanggung		48.400.000,00	KECAMATAN CIMANGGUNG	
7	01	01	2.07	0005	Pengadaan Mebel	Jumlah Paket Mebel yang Disediakan	0 Unit	0,00	Kab. Sumedang, Cimanggung, Semua Kel/Desa	PENDAPATAN ASLI DAERAH (PAD)	Memperkuat reformasi politik, hukum dan birokrasi, serta memperkuat pencegahan dan pemberantasan korupsi, narkoba, judi, dan penyeludupan.	-	Aparatur Kecamatan Cimanggung		38.296.137,00	KECAMATAN CIMANGGUNG	
7	01	01	2.07	0006	Pengadaan Peralatan dan Mesin Lainnya												

No	Kode					Urusan / Bidang Urusan / Program / Kegiatan / Sub Kegiatan	Indikator Program / Kegiatan / Sub Kegiatan	Capaian Kinerja Dan Kerangka Pendanaan						Kelompok Sasaran	Prakiraan Maju Rencana Tahun 2027		Perangkat Daerah Penanggung Jawab
								Target 2026	Pagu Indikatif (Rp)	Lokasi	Sumber Dana	Prioritas			Target	Pagu Indikatif (Rp)	
												Nasional	Daerah				
						Jumlah Unit Peralatan dan Mesin Lainnya yang Disediakan	1 Unit	24.905.200,00	Kab. Sumedang, Cimanggung, Semua Kel/Desa	PENDAPATAN ASLI DAERAH (PAD)	Memperkuat reformasi politik, hukum dan birokrasi, serta memperkuat pencegahan dan pemberantasan korupsi, narkoba, judi, dan penyeludupan.	Penguatan Tata Kelola Pemerintahan	Aparatur Kecamatan Cimanggung		121.000.000,00	KECAMATAN CIMANGGUNG	
7	01	01	2.08			Penyediaan Jasa Penunjang Urusan Pemerintahan Daerah	Jumlah Laporan Penyediaan Jasa Penunjang Urusan Pemerintahan Daerah	4 Laporan	260.579.000,00			Memperkuat reformasi politik, hukum dan birokrasi, serta memperkuat pencegahan dan pemberantasan korupsi, narkoba, judi, dan penyeludupan.	Penguatan Tata Kelola Pemerintahan	Aparatur Kecamatan Cimanggung	-	550.792.000,00	
7	01	01	2.08	0002	Penyediaan Jasa Komunikasi, Sumber Daya Air dan Listrik												
						Jumlah Laporan Penyediaan Jasa Komunikasi, Sumber Daya Air dan Listrik yang Disediakan	12 Laporan	27.579.000,00	Kab. Sumedang, Cimanggung, Semua Kel/Desa	PENDAPATAN ASLI DAERAH (PAD)	Memperkuat reformasi politik, hukum dan birokrasi, serta memperkuat pencegahan dan pemberantasan korupsi, narkoba, judi, dan penyeludupan.	Penguatan Tata Kelola Pemerintahan	Aparatur Kecamatan Cimanggung		30.492.000,00	KECAMATAN CIMANGGUNG	
7	01	01	2.08	0003	Penyediaan Jasa Peralatan dan Perlengkapan Kantor												
						Jumlah Laporan Penyediaan Jasa Peralatan dan Perlengkapan Kantor yang Disediakan	1 Laporan	8.000.000,00	Kab. Sumedang, Cimanggung, Semua Kel/Desa	PENDAPATAN ASLI DAERAH (PAD)	Memperkuat reformasi politik, hukum dan birokrasi, serta memperkuat pencegahan dan pemberantasan korupsi, narkoba, judi, dan penyeludupan.	Penguatan Tata Kelola Pemerintahan	Aparatur Kecamatan Cimanggung		30.250.000,00	KECAMATAN CIMANGGUNG	
7	01	01	2.08	0004	Penyediaan Jasa Pelayanan Umum Kantor												
						Jumlah Laporan Penyediaan Jasa Pelayanan Umum Kantor yang Disediakan	12 Laporan	225.000.000,00	Kab. Sumedang, Cimanggung, Semua Kel/Desa	PENDAPATAN ASLI DAERAH (PAD)	Memperkuat reformasi politik, hukum dan birokrasi, serta memperkuat pencegahan dan pemberantasan korupsi, narkoba, judi, dan penyeludupan.	Penguatan Tata Kelola Pemerintahan	Aparatur Kecamatan Cimanggung		490.050.000,00	KECAMATAN CIMANGGUNG	
7	01	01	2.09			Pemeliharaan Barang Milik Daerah Penunjang Urusan Pemerintahan Daerah	Persentase Barang Milik Daerah Penunjang Urusan Pemerintahan Daerah dalam kondisi baik	100 Persen	169.305.600,00			Memperkuat reformasi politik, hukum dan birokrasi, serta memperkuat pencegahan dan pemberantasan korupsi, narkoba, judi, dan penyeludupan.	Penguatan Tata Kelola Pemerintahan	Aparatur Kecamatan Cimanggung	-	636.121.000,00	
7	01	01	2.09	0002	Penyediaan Jasa Pemeliharaan, Biaya Pemeliharaan, Pajak dan Perizinan Kendaraan Dinas Operasional atau Lapangan												
						Jumlah Kendaraan Dinas Operasional atau Lapangan yang Dipelihara dan Dibayarkan Pajak dan Perizinannya	10 Unit	59.995.600,00	Kab. Sumedang, Cimanggung, Semua Kel/Desa	PENDAPATAN ASLI DAERAH (PAD)	Memperkuat reformasi politik, hukum dan birokrasi, serta memperkuat pencegahan dan pemberantasan korupsi, narkoba, judi, dan penyeludupan.	Penguatan Tata Kelola Pemerintahan	Aparatur Kecamatan Cimanggung		145.200.000,00	KECAMATAN CIMANGGUNG	
7	01	01	2.09	0006	Pemeliharaan Peralatan dan Mesin Lainnya												

No	Kode					Urusan / Bidang Urusan / Program / Kegiatan / Sub Kegiatan	Indikator Program / Kegiatan / Sub Kegiatan	Capaian Kinerja Dan Kerangka Pendanaan					Kelompok Sasaran	Prakiraan Maju Rencana Tahun 2027		Perangkat Daerah Penanggung Jawab	
								Target 2026	Pagu Indikatif (Rp)	Lokasi	Sumber Dana	Prioritas		Target	Pagu Indikatif (Rp)		
												Nasional					Daerah
						Jumlah Peralatan dan Mesin Lainnya yang Dipelihara	6 Unit	4.310.000,00	Kab. Sumedang, Cimanggung, Semua Kel/Desa	PENDAPATAN ASLI DAERAH (PAD)	Memperkuat reformasi politik, hukum dan birokrasi, serta memperkuat pencegahan dan pemberantasan korupsi, narkoba, judi, dan penyeludupan.	Penguatan Tata Kelola Pemerintahan	Aparatur Kecamatan Cimanggung		6.921.000,00	KECAMATAN CIMANGGUNG	
7	01	01	2.09	0009	Pemeliharaan/Rehabilitasi Gedung Kantor dan Bangunan Lainnya												
						Jumlah Gedung Kantor dan Bangunan Lainnya yang Dipelihara/Direhabilitasi	1 Unit	75.000.000,00	Kab. Sumedang, Cimanggung, Semua Kel/Desa	PENDAPATAN ASLI DAERAH (PAD)	Memperkuat reformasi politik, hukum dan birokrasi, serta memperkuat pencegahan dan pemberantasan korupsi, narkoba, judi, dan penyeludupan.	Penguatan Tata Kelola Pemerintahan	Aparatur Kecamatan Cimanggung		242.000.000,00	KECAMATAN CIMANGGUNG	
7	01	01	2.09	0010	Pemeliharaan/Rehabilitasi Sarana dan Prasarana Gedung Kantor atau Bangunan Lainnya												
						Jumlah Sarana dan Prasarana Gedung Kantor atau Bangunan Lainnya yang Dipelihara/Direhabilitasi	1 Unit	30.000.000,00	Kab. Sumedang, Cimanggung, Semua Kel/Desa	PENDAPATAN ASLI DAERAH (PAD)	Memperkuat reformasi politik, hukum dan birokrasi, serta memperkuat pencegahan dan pemberantasan korupsi, narkoba, judi, dan penyeludupan.	Penguatan Tata Kelola Pemerintahan	Aparatur Kecamatan Cimanggung		242.000.000,00	KECAMATAN CIMANGGUNG	
354	7	01	02		PROGRAM PENYELENGGARAAN PEMERINTAHAN DAN PELAYANAN PUBLIK	Persentase Masyarakat yang diberikan layanan di Kecamatan	100 Persen	570.000.000,00						-	848.135.000,00		
	7	01	02	2.01	Koordinasi Penyelenggaraan Kegiatan Pemerintahan di Tingkat Kecamatan	Persentase Koordinasi Penyelenggaraan Kegiatan Pemerintahan di Tingkat Kecamatan	100 Persen	31.500.000,00			Memperkuat reformasi politik, hukum dan birokrasi, serta memperkuat pencegahan dan pemberantasan korupsi, narkoba, judi, dan penyeludupan.	Penguatan Tata Kelola Pemerintahan	Aparatur Kecamatan, Desa dan Lembaga	-	38.150.000,00		
7	01	02	2.01	0001	Koordinasi/Sinergi Perencanaan dan Pelaksanaan Kegiatan Pemerintahan dengan Perangkat Daerah dan Instansi Vertikal Terkait												
						Jumlah Laporan Koordinasi/Sinergi Perencanaan dan Pelaksanaan Kegiatan Pemerintahan dengan Perangkat Daerah dan Instansi Vertikal Terkait	2 Laporan	16.500.000,00	Kab. Sumedang, Cimanggung, Semua Kel/Desa	DANA ALOKASI UMUM (DAU)	Memperkuat reformasi politik, hukum dan birokrasi, serta memperkuat pencegahan dan pemberantasan korupsi, narkoba, judi, dan penyeludupan.	Penguatan Tata Kelola Pemerintahan	Aparatur Kecamatan, Desa dan Lembaga		18.150.000,00	KECAMATAN CIMANGGUNG	
7	01	02	2.01	0002	Peningkatan Efektifitas Kegiatan Pemerintahan di Tingkat Kecamatan												
						Jumlah Dokumen Peningkatan Efektifitas Kegiatan Pemerintahan di Tingkat Kecamatan	4 Dokumen	15.000.000,00	Kab. Sumedang, Cimanggung, Semua Kel/Desa	DANA ALOKASI UMUM (DAU)	Memperkuat reformasi politik, hukum dan birokrasi, serta memperkuat pencegahan dan pemberantasan korupsi, narkoba, judi, dan penyeludupan.	Penguatan Tata Kelola Pemerintahan	Aparatur Kecamatan, Desa dan Lembaga		20.000.000,00	KECAMATAN CIMANGGUNG	
	7	01	02	2.02	Penyelenggaraan Urusan Pemerintahan yang Tidak Dilaksanakan oleh Unit Kerja Perangkat Daerah yang Ada di Kecamatan	Persentase Penyelenggaraan Urusan Pemerintahan yang Tidak Dilaksanakan oleh Unit Kerja Perangkat Daerah yang ada di Kecamatan	100 Persen	40.000.000,00			Memperkuat reformasi politik, hukum dan birokrasi, serta memperkuat pencegahan dan pemberantasan korupsi, narkoba, judi, dan penyeludupan.	Penguatan Tata Kelola Pemerintahan	Aparatur Kecamatan dan Masyarakat Kec. Cimanggung	-	60.500.000,00		
7	01	02	2.02	0003	Peningkatan Efektifitas Pelaksanaan Pelayanan kepada Masyarakat di Wilayah Kecamatan												

No	Kode				Urusan / Bidang Urusan / Program / Kegiatan / Sub Kegiatan	Indikator Program / Kegiatan / Sub Kegiatan	Capaian Kinerja Dan Kerangka Pendanaan					Kelompok Sasaran	Prakiraan Maju Rencana Tahun 2027		Perangkat Daerah Penanggung Jawab	
							Target 2026	Pagu Indikatif (Rp)	Lokasi	Sumber Dana	Prioritas		Target	Pagu Indikatif (Rp)		
											Nasional					Daerah
					Jumlah Laporan Peningkatan Efektifitas Pelaksanaan Pelayanan kepada Masyarakat di Wilayah Kecamatan	3 Laporan	40.000.000,00	Kab. Sumedang, Cimanggung, Semua Kel/Desa	DANA ALOKASI UMUM (DAU)	Memperkuat reformasi politik, hukum dan birokrasi, serta memperkuat pencegahan dan pemberantasan korupsi, narkoba, judi, dan penyeludupan.	Penguatan Tata Kelola Pemerintahan	Aparatur Kecamatan dan Masyarakat Kec.Cimanggung		60.500.000,00	KECAMATAN CIMANGGUNG	
7	01	02	2.04		Pelaksanaan Urusan Pemerintahan yang Dilimpahkan kepada Camat	Persentase urusan pemerintahan yang dilimpahkan kepada Camat	100 Persen	498.500.000,00			Memperkuat reformasi politik, hukum dan birokrasi, serta memperkuat pencegahan dan pemberantasan korupsi, narkoba, judi, dan penyeludupan.	Penguatan Tata Kelola Pemerintahan	Aparatur Kecamatan dan Masyarakat Kec.Cimanggung	-	749.485.000,00	
7	01	02	2.04	0003	Pelaksanaan Urusan Pemerintahan yang Terkait dengan Kewenangan Lain yang Dilimpahkan											
					Jumlah Laporan Pelaksanaan Kewenangan Lain yang Dilimpahkan	1 Laporan	498.500.000,00	Kab. Sumedang, Cimanggung, Semua Kel/Desa	DANA ALOKASI UMUM (DAU), INSENTIF FISKAL UNTUK PENGHARGAAN KINERJA TAHUN SEBELUMNYA	Memperkuat reformasi politik, hukum dan birokrasi, serta memperkuat pencegahan dan pemberantasan korupsi, narkoba, judi, dan penyeludupan.	Penguatan Tata Kelola Pemerintahan	Aparatur Kecamatan dan Masyarakat Kec.Cimanggung		749.485.000,00	KECAMATAN CIMANGGUNG	
355	7	01	03		PROGRAM PEMBERDAYAAN MASYARAKAT DESA DAN KELURAHAN	Persentase Lembaga Kemasyarakatan yang Aktif	100 Persen	320.500.000,00					-	445.500.000,00		
7	01	03	2.01		Koordinasi Kegiatan Pemberdayaan Desa	Persentase Koordinasi Kegiatan Pemberdayaan Desa	100 Persen	214.500.000,00			Memperkuat reformasi politik, hukum dan birokrasi, serta memperkuat pencegahan dan pemberantasan korupsi, narkoba, judi, dan penyeludupan.	Penguatan Tata Kelola Pemerintahan	Aparatur Kecamatan, Desa dan Lembaga	-	179.300.000,00	
7	01	03	2.01	0001	Peningkatan Partisipasi Masyarakat dalam Forum Musyawarah Perencanaan Pembangunan di Desa											
					Jumlah Lembaga Kemasyarakatan yang Berpartisipasi dalam Forum Musyawarah Perencanaan Pembangunan di Desa	5 Lembaga Kemasyarakatan	0,00	Kab. Sumedang, Cimanggung, Semua Kel/Desa	DANA ALOKASI UMUM (DAU)	Memperkuat reformasi politik, hukum dan birokrasi, serta memperkuat pencegahan dan pemberantasan korupsi, narkoba, judi, dan penyeludupan.	Penguatan Tata Kelola Pemerintahan	Aparatur Kecamatan, Desa dan Lembaga		22.000.000,00	KECAMATAN CIMANGGUNG	
7	01	03	2.01	0003	Peningkatan Efektifitas Kegiatan Pemberdayaan Masyarakat di Wilayah Kecamatan											
					Jumlah Laporan Peningkatan Efektifitas Kegiatan Pemberdayaan Masyarakat di Wilayah Kecamatan	2 Laporan	214.500.000,00	Kab. Sumedang, Cimanggung, Semua Kel/Desa	DANA ALOKASI UMUM (DAU)	Memperkuat reformasi politik, hukum dan birokrasi, serta memperkuat pencegahan dan pemberantasan korupsi, narkoba, judi, dan penyeludupan.	Penguatan Tata Kelola Pemerintahan	Aparatur Kecamatan, Desa dan Lembaga		157.300.000,00	KECAMATAN CIMANGGUNG	
7	01	03	2.03		Pemberdayaan Lembaga Kemasyarakatan Tingkat Kecamatan	Persentase Lembaga Kemasyarakatan yang Diberdayakan	100 Persen	106.000.000,00			Memperkuat reformasi politik, hukum dan birokrasi, serta memperkuat pencegahan dan pemberantasan korupsi, narkoba, judi, dan penyeludupan.	Penguatan Tata Kelola Pemerintahan	Aparatur Kecamatan, Desa dan Lembaga	-	266.200.000,00	
7	01	03	2.03	0001	Penyelenggaraan Lembaga Kemasyarakatan											

No	Kode					Urusan / Bidang Urusan / Program / Kegiatan / Sub Kegiatan	Indikator Program / Kegiatan / Sub Kegiatan	Capaian Kinerja Dan Kerangka Pendanaan						Kelompok Sasaran	Prakiraan Maju Rencana Tahun 2027		Perangkat Daerah Penanggung Jawab
								Target 2026	Pagu Indikatif (Rp)	Lokasi	Sumber Dana	Prioritas			Target	Pagu Indikatif (Rp)	
												Nasional	Daerah				
						Jumlah Lembaga Kemasyarakatan yang Diselenggarakan	5 Lembaga Kemasyarakatan	50.000.000,00	Kab. Sumedang, Cimanggung, Semua Kel/Desa	DANA ALOKASI UMUM (DAU)	Memperkuat reformasi politik, hukum dan birokrasi, serta memperkuat pencegahan dan pemberantasan korupsi, narkoba, judi, dan penyeludupan.	Penguatan Tata Kelola Pemerintahan	Aparatur Kecamatan, Desa dan Lembaga		66.550.000,00	KECAMATAN CIMANGGUNG	
7	01	03	2.03	0002	Peningkatan Kapasitas Lembaga Kemasyarakatan												
						Jumlah Lembaga Kemasyarakatan yang Ditingkatkan Kapasitasnya	5 Lembaga Kemasyarakatan	18.000.000,00	Kab. Sumedang, Cimanggung, Semua Kel/Desa	DANA ALOKASI UMUM (DAU)	Memperkuat reformasi politik, hukum dan birokrasi, serta memperkuat pencegahan dan pemberantasan korupsi, narkoba, judi, dan penyeludupan.	Penguatan Tata Kelola Pemerintahan	Aparatur Kecamatan, Desa dan Lembaga		102.850.000,00	KECAMATAN CIMANGGUNG	
7	01	03	2.03	0004	Fasilitasi Pengembangan Usaha Ekonomi Masyarakat												
						Jumlah Laporan Fasilitasi Pengembangan Usaha Ekonomi Masyarakat	2 Laporan	38.000.000,00	Kab. Sumedang, Cimanggung, Semua Kel/Desa	DANA ALOKASI UMUM (DAU)	Memperkuat reformasi politik, hukum dan birokrasi, serta memperkuat pencegahan dan pemberantasan korupsi, narkoba, judi, dan penyeludupan.	Penguatan Tata Kelola Pemerintahan	Aparatur Kecamatan, Desa dan Lembaga		96.800.000,00	KECAMATAN CIMANGGUNG	
356	7	01	04		PROGRAM KOORDINASI KETENTERAMAN DAN KETERTIBAN UMUM	Persentase Gangguan Ketenteraman dan Ketertiban Umum yang diselesaikan	100 Persen	50.000.000,00						-	96.800.000,00		
	7	01	04	2.01	Koordinasi Upaya Penyelenggaraan Ketenteraman dan Ketertiban Umum	Persentase Koordinasi dalam Upaya Penyelenggaraan Ketenteraman dan Ketertiban Umum	100 Persen	50.000.000,00			Memperkuat reformasi politik, hukum dan birokrasi, serta memperkuat pencegahan dan pemberantasan korupsi, narkoba, judi, dan penyeludupan.	Penguatan Tata Kelola Pemerintahan	Aparatur Kecamatan, Desa dan Lembaga	-	96.800.000,00		
7	01	04	2.01	0001	Sinergitas dengan Kepolisian Negara Republik Indonesia, Tentara Nasional Indonesia dan Instansi Vertikal di Wilayah Kecamatan												
						Jumlah Laporan Hasil Sinergitas dengan Kepolisian Negara Republik Indonesia, Tentara Nasional Indonesia dan Instansi Vertikal di Wilayah Kecamatan	12 Laporan	50.000.000,00	Kab. Sumedang, Cimanggung, Semua Kel/Desa	DANA ALOKASI UMUM (DAU)	Memperkuat reformasi politik, hukum dan birokrasi, serta memperkuat pencegahan dan pemberantasan korupsi, narkoba, judi, dan penyeludupan.	Penguatan Tata Kelola Pemerintahan	Aparatur Kecamatan, Desa dan Lembaga		96.800.000,00	KECAMATAN CIMANGGUNG	
357	7	01	05		PROGRAM PENYELENGGARAAN URUSAN PEMERINTAHAN UMUM	Persentase Permasalahan/ Pengaduan/ Konflik Sosial yang Ditangani	100 Persen	60.000.000,00						-	66.000.000,00		
	7	01	05	2.01	Penyelenggaraan Urusan Pemerintahan Umum Sesuai Penugasan Kepala Daerah	Persentase Penyelenggaraan Urusan Pemerintahan Umum sesuai Penugasan Kepala Daerah yang Terfasilitasi	100 Persen	60.000.000,00			Memperkuat reformasi politik, hukum dan birokrasi, serta memperkuat pencegahan dan pemberantasan korupsi, narkoba, judi, dan penyeludupan.	Penguatan Tata Kelola Pemerintahan	Aparatur Kecamatan, Desa dan Lembaga	-	66.000.000,00		
7	01	05	2.01	0008	Pelaksanaan Tugas Forum Koordinasi Pimpinan di Kecamatan												

No	Kode					Urusan / Bidang Urusan / Program / Kegiatan / Sub Kegiatan	Indikator Program / Kegiatan / Sub Kegiatan	Capaian Kinerja Dan Kerangka Pendanaan						Kelompok Sasaran	Prakiraan Maju Rencana Tahun 2027		Perangkat Daerah Penanggung Jawab
								Target 2026	Pagu Indikatif (Rp)	Lokasi	Sumber Dana	Prioritas			Target	Pagu Indikatif (Rp)	
												Nasional	Daerah				
						Jumlah Dokumen Tugas Forum Koordinasi Pimpinan di Kecamatan	12 Dokumen	60.000.000,00	Kab. Sumedang, Cimanggung, Semua Kel/Desa	DANA ALOKASI UMUM (DAU)	Memperkuat reformasi politik, hukum dan birokrasi, serta memperkuat pencegahan dan pemberantasan korupsi, narkoba, judi, dan penyeludupan.	Penguatan Tata Kelola Pemerintahan	Aparatur Kecamatan, Desa dan Lembaga		66.000.000,00	KECAMATAN CIMANGGUNG	
358	7	01	06			PROGRAM PEMBINAAN DAN PENGAWASAN PEMERINTAHAN DESA	Persentase Desa dengan Nilai SAKIP Desa Minimal Berkategori Baik	100 Persen	150.000.000,00					-	231.550.000,00		
	7	01	06	2.01		Fasilitasi, Rekomendasi dan Koordinasi Pembinaan dan Pengawasan Pemerintahan Desa	Persentase Pelaksanaan Fasilitasi, Rekomendasi dan Koordinasi Pembinaan dan Pengawasan Pemerintahan Desa	100 Persen	150.000.000,00			Memperkuat reformasi politik, hukum dan birokrasi, serta memperkuat pencegahan dan pemberantasan korupsi, narkoba, judi, dan penyeludupan.	Penguatan Tata Kelola Pemerintahan	Aparatur Kecamatan, Desa dan Lembaga	-	231.550.000,00	
	7	01	06	2.01	0002	Fasilitasi Administrasi Tata Pemerintahan Desa											
						Jumlah Dokumen yang Difasilitasi dalam rangka Administrasi Tata Pemerintahan Desa	3 Dokumen	40.000.000,00	Kab. Sumedang, Cimanggung, Semua Kel/Desa	DANA ALOKASI UMUM (DAU)	Memperkuat reformasi politik, hukum dan birokrasi, serta memperkuat pencegahan dan pemberantasan korupsi, narkoba, judi, dan penyeludupan.	Penguatan Tata Kelola Pemerintahan	Aparatur Kecamatan, Desa dan Lembaga		60.500.000,00	KECAMATAN CIMANGGUNG	
	7	01	06	2.01	0003	Fasilitasi Pengelolaan Keuangan Desa dan Pendayagunaan Aset Desa											
						Jumlah Dokumen yang Difasilitasi dalam rangka Pengelolaan Keuangan Desa dan Pendayagunaan Aset Desa	2 Dokumen	30.000.000,00	Kab. Sumedang, Cimanggung, Semua Kel/Desa	DANA ALOKASI UMUM (DAU)	Memperkuat reformasi politik, hukum dan birokrasi, serta memperkuat pencegahan dan pemberantasan korupsi, narkoba, judi, dan penyeludupan.	Penguatan Tata Kelola Pemerintahan	Aparatur Kecamatan, Desa dan Lembaga		36.300.000,00	KECAMATAN CIMANGGUNG	
	7	01	06	2.01	0006	Fasilitasi Pelaksanaan Pemilihan Kepala Desa											
						Jumlah Dokumen Fasilitasi dalam rangka Pelaksanaan Pemilihan Kepala Desa	4 Dokumen	40.000.000,00	Kab. Sumedang, Cimanggung, Semua Kel/Desa	DANA ALOKASI UMUM (DAU)	Memperkuat reformasi politik, hukum dan birokrasi, serta memperkuat pencegahan dan pemberantasan korupsi, narkoba, judi, dan penyeludupan.	Penguatan Tata Kelola Pemerintahan	Aparatur Kecamatan, Desa dan Lembaga		44.000.000,00	KECAMATAN CIMANGGUNG	
	7	01	06	2.01	0007	Fasilitasi Pelaksanaan Tugas dan Fungsi Badan Permusyawaratan Desa											
						Jumlah Dokumen Fasilitasi dalam rangka Pelaksanaan Tugas dan Fungsi Badan Permusyawaratan Desa	1 Dokumen	10.000.000,00	Kab. Sumedang, Cimanggung, Semua Kel/Desa	DANA ALOKASI UMUM (DAU)	Memperkuat reformasi politik, hukum dan birokrasi, serta memperkuat pencegahan dan pemberantasan korupsi, narkoba, judi, dan penyeludupan.	Penguatan Tata Kelola Pemerintahan	Aparatur Kecamatan, Desa dan Lembaga		30.250.000,00	KECAMATAN CIMANGGUNG	
	7	01	06	2.01	0009	Fasilitasi Sinkronisasi Perencanaan Pembangunan Daerah dengan Pembangunan Desa											
						Jumlah Dokumen Sinkronisasi Perencanaan Pembangunan Daerah dengan Pembangunan Desa	1 Dokumen	10.000.000,00	Kab. Sumedang, Cimanggung, Semua Kel/Desa	DANA ALOKASI UMUM (DAU)	Memperkuat reformasi politik, hukum dan birokrasi, serta memperkuat pencegahan dan pemberantasan korupsi, narkoba, judi, dan penyeludupan.	Penguatan Tata Kelola Pemerintahan	Aparatur Kecamatan, Desa dan Lembaga		30.250.000,00	KECAMATAN CIMANGGUNG	

No	Kode					Urusan / Bidang Urusan / Program / Kegiatan / Sub Kegiatan	Indikator Program / Kegiatan / Sub Kegiatan	Capaian Kinerja Dan Kerangka Pendanaan					Kelompok Sasaran	Prakiraan Maju Rencana Tahun 2027		Perangkat Daerah Penanggung Jawab	
								Target 2026	Pagu Indikatif (Rp)	Lokasi	Sumber Dana	Prioritas		Target	Pagu Indikatif (Rp)		
												Nasional					Daerah
7	01	06	2.01	0017	Koordinasi Pendampingan Desa di Wilayahnya	Jumlah Laporan Hasil Koordinasi Pendampingan Desa di Wilayahnya	12 Laporan	20.000.000,00	Kab. Sumedang, Cimanggung, Semua Kel/Desa	DANA ALOKASI UMUM (DAU)	Memperkuat reformasi politik, hukum dan birokrasi, serta memperkuat pencegahan dan pemberantasan korupsi, narkoba, judi, dan penyeludupan.	Penguatan Tata Kelola Pemerintahan	Aparatur Kecamatan, Desa dan Lembaga		30.250.000,00	KECAMATAN CIMANGGUNG	
					Kecamatan Jatinangor			4.411.973.910,00							5.500.545.828,00		
					UNSUR KEWILAYAHAN			4.411.973.910,00							5.500.545.828,00		
					KECAMATAN			4.411.973.910,00							5.500.545.828,00		
359	7	01	01		PROGRAM PENUNJANG URUSAN PEMERINTAHAN DAERAH KABUPATEN/KOTA	Nilai SAKIP Perangkat Daerah	87,20 Nilai	3.329.943.910,00						-	4.197.045.828,00		
7	01	01	2.01		Perencanaan, Penganggaran, dan Evaluasi Kinerja Perangkat Daerah	Jumlah Dokumen Perencanaan, Penganggaran, dan Evaluasi Kinerja Perangkat Daerah	6 Dokumen 10 Dokumen	121.000.000,00			Memperkuat reformasi politik, hukum dan birokrasi, serta memperkuat pencegahan dan pemberantasan korupsi, narkoba, judi, dan penyeludupan.	Penguatan Tata Kelola Pemerintahan	Aparatur Kecamatan Jatinangor	-	198.000.000,00		
7	01	01	2.01	0001	Penyusunan Dokumen Perencanaan Perangkat Daerah	Jumlah Dokumen Perencanaan Perangkat Daerah	2 Dokumen	8.000.000,00	Kab. Sumedang, Jatinangor, Semua Kel/Desa	PENDAPATAN ASLI DAERAH (PAD)	Memperkuat reformasi politik, hukum dan birokrasi, serta memperkuat pencegahan dan pemberantasan korupsi, narkoba, judi, dan penyeludupan.	Penguatan Tata Kelola Pemerintahan	Aparatur Kecamatan Jatinangor		20.000.000,00	KECAMATAN JATINANGOR	
7	01	01	2.01	0002	Koordinasi dan Penyusunan Dokumen RKA-SKPD	Jumlah Dokumen RKA-SKPD dan Laporan Hasil Koordinasi Penyusunan Dokumen RKA-SKPD	1 Dokumen	4.000.000,00	Kab. Sumedang, Jatinangor, Semua Kel/Desa	PENDAPATAN ASLI DAERAH (PAD)	Memperkuat reformasi politik, hukum dan birokrasi, serta memperkuat pencegahan dan pemberantasan korupsi, narkoba, judi, dan penyeludupan.	Penguatan Tata Kelola Pemerintahan	Aparatur Kecamatan Jatinangor		9.000.000,00	KECAMATAN JATINANGOR	
7	01	01	2.01	0003	Koordinasi dan Penyusunan Dokumen Perubahan RKA-SKPD	Jumlah Dokumen Perubahan RKA-SKPD dan Laporan Hasil Koordinasi Penyusunan Dokumen Perubahan RKA-SKPD	1 Dokumen	4.000.000,00	Kab. Sumedang, Jatinangor, Semua Kel/Desa	PENDAPATAN ASLI DAERAH (PAD)	Memperkuat reformasi politik, hukum dan birokrasi, serta memperkuat pencegahan dan pemberantasan korupsi, narkoba, judi, dan penyeludupan.	Penguatan Tata Kelola Pemerintahan	Aparatur Kecamatan Jatinangor		8.000.000,00	KECAMATAN JATINANGOR	
7	01	01	2.01	0004	Koordinasi dan Penyusunan DPA-SKPD	Jumlah Dokumen DPA-SKPD dan Laporan Hasil Koordinasi Penyusunan Dokumen DPA-SKPD	1 Dokumen	4.000.000,00	Kab. Sumedang, Jatinangor, Semua Kel/Desa	PENDAPATAN ASLI DAERAH (PAD)	Memperkuat reformasi politik, hukum dan birokrasi, serta memperkuat pencegahan dan pemberantasan korupsi, narkoba, judi, dan penyeludupan.	Penguatan Tata Kelola Pemerintahan	Aparatur Kecamatan Jatinangor		8.000.000,00	KECAMATAN JATINANGOR	
7	01	01	2.01	0005	Koordinasi dan Penyusunan Perubahan DPA- SKPD												

No	Kode					Urusan / Bidang Urusan / Program / Kegiatan / Sub Kegiatan	Indikator Program / Kegiatan / Sub Kegiatan	Capaian Kinerja Dan Kerangka Pendanaan					Kelompok Sasaran	Prakiraan Maju Rencana Tahun 2027		Perangkat Daerah Penanggung Jawab	
								Target 2026	Pagu Indikatif (Rp)	Lokasi	Sumber Dana	Prioritas		Target	Pagu Indikatif (Rp)		
												Nasional					Daerah
						Jumlah Dokumen Perubahan DPA-SKPD dan Laporan Hasil Koordinasi Penyusunan Dokumen Perubahan DPA-SKPD	1 Dokumen	4.000.000,00	Kab. Sumedang, Jatinangor, Semua Kel/Desa	PENDAPATAN ASLI DAERAH (PAD)	Memperkuat reformasi politik, hukum dan birokrasi, serta memperkuat pencegahan dan pemberantasan korupsi, narkoba, judi, dan penyeludupan.	Penguatan Tata Kelola Pemerintahan	Aparatur Kecamatan Jatinangor		8.000.000,00	KECAMATAN JATINANGOR	
7	01	01	2.01	0006	Koordinasi dan Penyusunan Laporan Capaian Kinerja dan Ikhtisar Realisasi Kinerja SKPD												
						Jumlah Laporan Capaian Kinerja dan Ikhtisar Realisasi Kinerja SKPD dan Laporan Hasil Koordinasi Penyusunan Laporan Capaian Kinerja dan Ikhtisar Realisasi Kinerja SKPD	10 Laporan	30.000.000,00	Kab. Sumedang, Jatinangor, Semua Kel/Desa	PENDAPATAN ASLI DAERAH (PAD)	Memperkuat reformasi politik, hukum dan birokrasi, serta memperkuat pencegahan dan pemberantasan korupsi, narkoba, judi, dan penyeludupan.	Penguatan Tata Kelola Pemerintahan	Aparatur Kecamatan Jatinangor		55.000.000,00	KECAMATAN JATINANGOR	
7	01	01	2.01	0007	Evaluasi Kinerja Perangkat Daerah												
						Jumlah Laporan Evaluasi Kinerja Perangkat Daerah	4 Laporan	6.000.000,00	Kab. Sumedang, Jatinangor, Semua Kel/Desa	PENDAPATAN ASLI DAERAH (PAD)	Memperkuat reformasi politik, hukum dan birokrasi, serta memperkuat pencegahan dan pemberantasan korupsi, narkoba, judi, dan penyeludupan.	Penguatan Tata Kelola Pemerintahan	Aparatur Kecamatan Jatinangor		5.000.000,00	KECAMATAN JATINANGOR	
7	01	01	2.01	0009	Pelaksanaan Pengumpulan Data Statistik Sektoral Daerah												
						Jumlah Data Statistik Sektoral Daerah yang Telah Dikumpulkan dan Diperiksa Lingkup Perangkat Daerah	1 Data	4.000.000,00	Kab. Sumedang, Jatinangor, Semua Kel/Desa	PENDAPATAN ASLI DAERAH (PAD)	Memperkuat reformasi politik, hukum dan birokrasi, serta memperkuat pencegahan dan pemberantasan korupsi, narkoba, judi, dan penyeludupan.	Penguatan Tata Kelola Pemerintahan	Aparatur Kecamatan Jatinangor		5.000.000,00	KECAMATAN JATINANGOR	
7	01	01	2.01	0010	Pelaksanaan Forum Perangkat Daerah Berdasarkan Bidang Urusan yang Diampu dalam Rangka Penyusunan Dokumen Perencanaan Perangkat Daerah												
						Jumlah Berita Acara Hasil Forum Perangkat Daerah Berdasarkan Bidang Urusan yang Diampu dalam Rangka Penyusunan Dokumen Perencanaan Perangkat Daerah	2 Berita Acara	35.000.000,00	Kab. Sumedang, Jatinangor, Semua Kel/Desa	PENDAPATAN ASLI DAERAH (PAD)	Memperkuat reformasi politik, hukum dan birokrasi, serta memperkuat pencegahan dan pemberantasan korupsi, narkoba, judi, dan penyeludupan.	Penguatan Tata Kelola Pemerintahan	Aparatur Kecamatan Jatinangor		50.000.000,00	KECAMATAN JATINANGOR	
7	01	01	2.01	0011	Penyusunan Dokumen Perencanaan Urusan Selain Renstra PD dan Renja PD												
						Jumlah Dokumen Perencanaan Urusan Selain Renstra PD dan Renja PD yang disusun	6 Dokumen	22.000.000,00	Kab. Sumedang, Jatinangor, Semua Kel/Desa	PENDAPATAN ASLI DAERAH (PAD)	Memperkuat reformasi politik, hukum dan birokrasi, serta memperkuat pencegahan dan pemberantasan korupsi, narkoba, judi, dan penyeludupan.	Penguatan Tata Kelola Pemerintahan	Aparatur Kecamatan Jatinangor		30.000.000,00	KECAMATAN JATINANGOR	
7	01	01	2.02		Administrasi Keuangan Perangkat Daerah	Jumlah Dokumen Administarsi Keuangan Perangkat Daerah	4 Dokumen	2.485.154.510,00			Memperkuat reformasi politik, hukum dan birokrasi, serta memperkuat pencegahan dan pemberantasan korupsi, narkoba, judi, dan penyeludupan.	Penguatan Tata Kelola Pemerintahan	Aparatur Kecamatan Jatinangor	-	2.671.645.828,00		
7	01	01	2.02	0001	Penyediaan Gaji dan Tunjangan ASN												

No	Kode					Urusan / Bidang Urusan / Program / Kegiatan / Sub Kegiatan	Indikator Program / Kegiatan / Sub Kegiatan	Capaian Kinerja Dan Kerangka Pendanaan						Kelompok Sasaran	Prakiraan Maju Rencana Tahun 2027		Perangkat Daerah Penanggung Jawab
								Target 2026	Pagu Indikatif (Rp)	Lokasi	Sumber Dana	Prioritas			Target	Pagu Indikatif (Rp)	
												Nasional	Daerah				
						Jumlah Orang yang Menerima Gaji dan Tunjangan ASN	13 Orang/bulan	2.459.154.510,00	Kab. Sumedang, Jatinangor, Semua Kel/Desa	PENDAPATAN ASLI DAERAH (PAD), DANA ALOKASI UMUM (DAU)	Memperkuat reformasi politik, hukum dan birokrasi, serta memperkuat pencegahan dan pemberantasan korupsi, narkoba, judi, dan penyeludupan.	Penguatan Tata Kelola Pemerintahan	Aparatur Kecamatan Jatinangor		2.641.645.828,00	KECAMATAN JATINANGOR	
7	01	01	2.02	0003	Pelaksanaan Penatausahaan dan												
						Jumlah Dokumen Penatausahaan dan Pengujian/Verifikasi Keuangan SKPD	12 Dokumen	6.000.000,00	Kab. Sumedang, Jatinangor, Semua Kel/Desa	PENDAPATAN ASLI DAERAH (PAD)	Memperkuat reformasi politik, hukum dan birokrasi, serta memperkuat pencegahan dan pemberantasan korupsi, narkoba, judi, dan penyeludupan.	Penguatan Tata Kelola Pemerintahan	Aparatur Kecamatan Jatinangor		5.000.000,00	KECAMATAN JATINANGOR	
7	01	01	2.02	0005	Koordinasi dan Penyusunan Laporan Keuangan Akhir Tahun SKPD												
						Jumlah Laporan Keuangan Akhir Tahun SKPD dan Laporan Hasil Koordinasi Penyusunan Laporan Keuangan Akhir Tahun SKPD	1 Laporan	4.000.000,00	Kab. Sumedang, Jatinangor, Semua Kel/Desa	PENDAPATAN ASLI DAERAH (PAD)	Memperkuat reformasi politik, hukum dan birokrasi, serta memperkuat pencegahan dan pemberantasan korupsi, narkoba, judi, dan penyeludupan.	Penguatan Tata Kelola Pemerintahan	Aparatur Kecamatan Jatinangor		5.000.000,00	KECAMATAN JATINANGOR	
7	01	01	2.02	0007	Koordinasi dan Penyusunan Laporan Keuangan Bulanan/ Triwulanan/ Semesteran SKPD												
						Jumlah Laporan Keuangan Bulanan/ Triwulanan/ Semesteran SKPD dan Laporan Koordinasi Penyusunan Laporan Keuangan Bulanan/Triwulanan/ Semesteran SKPD	12 Laporan	16.000.000,00	Kab. Sumedang, Jatinangor, Semua Kel/Desa	PENDAPATAN ASLI DAERAH (PAD)	Memperkuat reformasi politik, hukum dan birokrasi, serta memperkuat pencegahan dan pemberantasan korupsi, narkoba, judi, dan penyeludupan.	Penguatan Tata Kelola Pemerintahan	Aparatur Kecamatan Jatinangor		20.000.000,00	KECAMATAN JATINANGOR	
7	01	01	2.03		Administrasi Barang Milik Daerah pada Perangkat Daerah	Jumlah Laporan Administrasi Barang Milik Daerah pada Perangkat Daerah	3 Laporan	12.000.000,00			Memperkuat reformasi politik, hukum dan birokrasi, serta memperkuat pencegahan dan pemberantasan korupsi, narkoba, judi, dan penyeludupan.	Penguatan Tata Kelola Pemerintahan	Aparatur Kecamatan Jatinangor	-	28.000.000,00		
7	01	01	2.03	0001	Penyusunan Perencanaan Kebutuhan Barang Milik Daerah SKPD												
						Jumlah Rencana Kebutuhan Barang Milik Daerah SKPD	2 Dokumen	4.000.000,00	Kab. Sumedang, Jatinangor, Semua Kel/Desa	PENDAPATAN ASLI DAERAH (PAD)	Memperkuat reformasi politik, hukum dan birokrasi, serta memperkuat pencegahan dan pemberantasan korupsi, narkoba, judi, dan penyeludupan.	Penguatan Tata Kelola Pemerintahan	Aparatur Kecamatan Jatinangor		8.000.000,00	KECAMATAN JATINANGOR	
7	01	01	2.03	0005	Rekonsiliasi dan Penyusunan Laporan Barang Milik Daerah pada SKPD												
						Jumlah Laporan Rekonsiliasi dan Penyusunan Laporan Barang Milik Daerah pada SKPD	12 Laporan	4.000.000,00	Kab. Sumedang, Jatinangor, Semua Kel/Desa	PENDAPATAN ASLI DAERAH (PAD)	Memperkuat reformasi politik, hukum dan birokrasi, serta memperkuat pencegahan dan pemberantasan korupsi, narkoba, judi, dan penyeludupan.	Penguatan Tata Kelola Pemerintahan	Aparatur Kecamatan Jatinangor		14.000.000,00	KECAMATAN JATINANGOR	
7	01	01	2.03	0006	Penatausahaan Barang Milik Daerah pada SKPD												

No	Kode					Urusan / Bidang Urusan / Program / Kegiatan / Sub Kegiatan	Indikator Program / Kegiatan / Sub Kegiatan	Capaian Kinerja Dan Kerangka Pendanaan						Kelompok Sasaran	Prakiraan Maju Rencana Tahun 2027		Perangkat Daerah Penanggung Jawab
								Target 2026	Pagu Indikatif (Rp)	Lokasi	Sumber Dana	Prioritas			Target	Pagu Indikatif (Rp)	
												Nasional	Daerah				
						Jumlah Laporan Penatausahaan Barang Milik Daerah pada SKPD	4 Laporan	4.000.000,00	Kab. Sumedang, Jatinangor, Semua Kel/Desa	PENDAPATAN ASLI DAERAH (PAD)	Memperkuat reformasi politik, hukum dan birokrasi, serta memperkuat pencegahan dan pemberantasan korupsi, narkoba, judi, dan penyeludupan.	Penguatan Tata Kelola Pemerintahan	Aparatur Kecamatan Jatinangor		6.000.000,00	KECAMATAN JATINANGOR	
7	01	01	2.05		Administrasi Kepegawaian Perangkat Daerah	Nilai Indeks Profesionalitas ASN Perangkat Daerah	63 Nilai	10.000.000,00			Memperkuat reformasi politik, hukum dan birokrasi, serta memperkuat pencegahan dan pemberantasan korupsi, narkoba, judi, dan penyeludupan.	-	Aparatur Kecamatan Jatinangor	-	228.000.000,00		
7	01	01	2.05	0002	Pengadaan Pakaian Dinas beserta Atribut Kelengkapannya												
						Jumlah Paket Pakaian Dinas beserta Atribut Kelengkapan	0 Paket	0,00	Kab. Sumedang, Jatinangor, Semua Kel/Desa	PENDAPATAN ASLI DAERAH (PAD)	Memperkuat reformasi politik, hukum dan birokrasi, serta memperkuat pencegahan dan pemberantasan korupsi, narkoba, judi, dan penyeludupan.	-	Aparatur Kecamatan Jatinangor		50.000.000,00	KECAMATAN JATINANGOR	
7	01	01	2.05	0003	Pendataan dan Pengolahan Administrasi Kepegawaian												
						Jumlah Dokumen Pendataan dan Pengolahan Administrasi Kepegawaian	4 Dokumen	10.000.000,00	Kab. Sumedang, Jatinangor, Semua Kel/Desa	PENDAPATAN ASLI DAERAH (PAD)	Memperkuat reformasi politik, hukum dan birokrasi, serta memperkuat pencegahan dan pemberantasan korupsi, narkoba, judi, dan penyeludupan.	Penguatan Tata Kelola Pemerintahan	Aparatur Kecamatan Jatinangor		20.000.000,00	KECAMATAN JATINANGOR	
7	01	01	2.05	0006	Pemulangan Pegawai yang Pensiun												
						Jumlah Pegawai Pensiun yang Dipulangkan	0 Orang	0,00	Kab. Sumedang, Jatinangor, Semua Kel/Desa	PENDAPATAN ASLI DAERAH (PAD)	Memperkuat reformasi politik, hukum dan birokrasi, serta memperkuat pencegahan dan pemberantasan korupsi, narkoba, judi, dan penyeludupan.	-	Aparatur Kecamatan Jatinangor		3.000.000,00	KECAMATAN JATINANGOR	
7	01	01	2.05	0009	Pendidikan dan Pelatihan Pegawai Berdasarkan Tugas dan Fungsi												
						Jumlah Pegawai Berdasarkan Tugas dan Fungsi yang Mengikuti Pendidikan dan Pelatihan	0 Orang	0,00	Kab. Sumedang, Jatinangor, Semua Kel/Desa	PENDAPATAN ASLI DAERAH (PAD)	Memperkuat reformasi politik, hukum dan birokrasi, serta memperkuat pencegahan dan pemberantasan korupsi, narkoba, judi, dan penyeludupan.	-	Aparatur Kecamatan Jatinangor		35.000.000,00	KECAMATAN JATINANGOR	
7	01	01	2.05	0010	Sosialisasi Peraturan Perundang-Undangan												
						Jumlah Orang yang Mengikuti Sosialisasi Peraturan Perundang-Undangan	0 Orang	0,00	Kab. Sumedang, Jatinangor, Semua Kel/Desa	PENDAPATAN ASLI DAERAH (PAD)	Memperkuat reformasi politik, hukum dan birokrasi, serta memperkuat pencegahan dan pemberantasan korupsi, narkoba, judi, dan penyeludupan.	-	Aparatur Kecamatan Jatinangor		20.000.000,00	KECAMATAN JATINANGOR	
7	01	01	2.05	0011	Bimbingan Teknis Implementasi Peraturan Perundang-Undangan												

No	Kode					Urusan / Bidang Urusan / Program / Kegiatan / Sub Kegiatan	Indikator Program / Kegiatan / Sub Kegiatan	Capaian Kinerja Dan Kerangka Pendanaan						Kelompok Sasaran	Prakiraan Maju Rencana Tahun 2027		Perangkat Daerah Penanggung Jawab
								Target 2026	Pagu Indikatif (Rp)	Lokasi	Sumber Dana	Prioritas			Target	Pagu Indikatif (Rp)	
												Nasional	Daerah				
						Jumlah Orang yang Mengikuti Bimbingan Teknis Implementasi Peraturan Perundang-Undangan	0 Orang	0,00	Kab. Sumedang, Jatinangor, Semua Kel/Desa	PENDAPATAN ASLI DAERAH (PAD)	Memperkuat reformasi politik, hukum dan birokrasi, serta memperkuat pencegahan dan pemberantasan korupsi, narkoba, judi, dan penyeludupan.	-	Aparatur Kecamatan Jatinangor		100.000.000,00	KECAMATAN JATINANGOR	
7	01	01	2.06		Administrasi Umum Perangkat Daerah	Persentase Pemenuhan Pengelolaan Administrasi Umum Perangkat Daerah	100 Persen	114.000.000,00			Memperkuat reformasi politik, hukum dan birokrasi, serta memperkuat pencegahan dan pemberantasan korupsi, narkoba, judi, dan penyeludupan.	Penguatan Tata Kelola Pemerintahan	Aparatur Kecamatan Jatinangor	-	181.000.000,00		
7	01	01	2.06	0002	Penyediaan Peralatan dan Perlengkapan Kantor												
						Jumlah Paket Peralatan dan Perlengkapan Kantor yang Disediakan	1 Paket	18.000.000,00	Kab. Sumedang, Jatinangor, Semua Kel/Desa	PENDAPATAN ASLI DAERAH (PAD)	Memperkuat reformasi politik, hukum dan birokrasi, serta memperkuat pencegahan dan pemberantasan korupsi, narkoba, judi, dan penyeludupan.	Penguatan Tata Kelola Pemerintahan	Aparatur Kecamatan Jatinangor		20.000.000,00	KECAMATAN JATINANGOR	
7	01	01	2.06	0003	Penyediaan Peralatan Rumah Tangga												
						Jumlah Paket Peralatan Rumah Tangga yang Disediakan	1 Paket	10.000.000,00	Kab. Sumedang, Jatinangor, Semua Kel/Desa	PENDAPATAN ASLI DAERAH (PAD)	Memperkuat reformasi politik, hukum dan birokrasi, serta memperkuat pencegahan dan pemberantasan korupsi, narkoba, judi, dan penyeludupan.	Penguatan Tata Kelola Pemerintahan	Aparatur Kecamatan Jatinangor		10.000.000,00	KECAMATAN JATINANGOR	
7	01	01	2.06	0004	Penyediaan Bahan Logistik Kantor												
						Jumlah Paket Bahan Logistik Kantor yang Disediakan	2 Paket	45.000.000,00	Kab. Sumedang, Jatinangor, Semua Kel/Desa	PENDAPATAN ASLI DAERAH (PAD)	Memperkuat reformasi politik, hukum dan birokrasi, serta memperkuat pencegahan dan pemberantasan korupsi, narkoba, judi, dan penyeludupan.	Penguatan Tata Kelola Pemerintahan	Aparatur Kecamatan Jatinangor		50.000.000,00	KECAMATAN JATINANGOR	
7	01	01	2.06	0005	Penyediaan Barang Cetak dan Penggandaan												
						Jumlah Paket Barang Cetak dan Penggandaan yang Disediakan	1 Paket	16.000.000,00	Kab. Sumedang, Jatinangor, Semua Kel/Desa	PENDAPATAN ASLI DAERAH (PAD)	Memperkuat reformasi politik, hukum dan birokrasi, serta memperkuat pencegahan dan pemberantasan korupsi, narkoba, judi, dan penyeludupan.	Penguatan Tata Kelola Pemerintahan	Aparatur Kecamatan Jatinangor		18.000.000,00	KECAMATAN JATINANGOR	
7	01	01	2.06	0006	Penyediaan Bahan Bacaan dan Peraturan Perundang-undangan												
						Jumlah Dokumen Bahan Bacaan dan Peraturan Perundang-Undangan yang Disediakan	12 Dokumen	16.000.000,00	Kab. Sumedang, Jatinangor, Semua Kel/Desa	PENDAPATAN ASLI DAERAH (PAD)	Memperkuat reformasi politik, hukum dan birokrasi, serta memperkuat pencegahan dan pemberantasan korupsi, narkoba, judi, dan penyeludupan.	Penguatan Tata Kelola Pemerintahan	Aparatur Kecamatan Jatinangor		18.000.000,00	KECAMATAN JATINANGOR	
7	01	01	2.06	0009	Penyelenggaraan Rapat Koordinasi dan Konsultasi SKPD												

No	Kode					Urusan / Bidang Urusan / Program / Kegiatan / Sub Kegiatan	Indikator Program / Kegiatan / Sub Kegiatan	Capaian Kinerja Dan Kerangka Pendanaan						Kelompok Sasaran	Prakiraan Maju Rencana Tahun 2027		Perangkat Daerah Penanggung Jawab
								Target 2026	Pagu Indikatif (Rp)	Lokasi	Sumber Dana	Prioritas			Target	Pagu Indikatif (Rp)	
												Nasional	Daerah				
						Jumlah Laporan Penyelenggaraan Rapat Koordinasi dan Konsultasi SKPD	12 Laporan	3.000.000,00	Kab. Sumedang, Jatinangor, Semua Kel/Desa	PENDAPATAN ASLI DAERAH (PAD)	Memperkuat reformasi politik, hukum dan birokrasi, serta memperkuat pencegahan dan pemberantasan korupsi, narkoba, judi, dan penyeludupan.	Penguatan Tata Kelola Pemerintahan	Aparatur Kecamatan Jatinangor		30.000.000,00	KECAMATAN JATINANGOR	
7	01	01	2.06	0010	Penatausahaan Arsip Dinamis pada SKPD												
						Jumlah Dokumen Penatausahaan Arsip Dinamis pada SKPD	4 Dokumen	6.000.000,00	Kab. Sumedang, Jatigede, Semua Kel/Desa	PENDAPATAN ASLI DAERAH (PAD)	Memperkuat reformasi politik, hukum dan birokrasi, serta memperkuat pencegahan dan pemberantasan korupsi, narkoba, judi, dan penyeludupan.	Penguatan Tata Kelola Pemerintahan	Aparatur Kecamatan Jatinangor		15.000.000,00	KECAMATAN JATINANGOR	
7	01	01	2.06	0011	Dukungan Pelaksanaan Sistem Pemerintahan Berbasis Elektronik pada SKPD												
						Jumlah Dokumen Dukungan Pelaksanaan Sistem Pemerintahan Berbasis Elektronik pada SKPD	0 Dokumen	0,00	Kab. Sumedang, Jatinangor, Semua Kel/Desa	PENDAPATAN ASLI DAERAH (PAD)	Memperkuat reformasi politik, hukum dan birokrasi, serta memperkuat pencegahan dan pemberantasan korupsi, narkoba, judi, dan penyeludupan.	-	Aparatur Kecamatan Jatinangor		20.000.000,00	KECAMATAN JATINANGOR	
7	01	01	2.07		Pengadaan Barang Milik Daerah Penunjang Urusan Pemerintah Daerah	Persentase Barang Milik Daerah Penunjang Urusan Pemerintah Daerah yang terpenuhi	100 Persen	57.389.400,00			Memperkuat reformasi politik, hukum dan birokrasi, serta memperkuat pencegahan dan pemberantasan korupsi, narkoba, judi, dan penyeludupan.	Mewujudkan Masyarakat dan Birokrasi yang Adaptif, Berorientasi Pelayanan, Sesuai Dengan Prinsip Good and Clean Governance Pertumbuhan Ekonomi Inklusif yang ditunjang Infrastruktur Berkualitas	Aparatur Kecamatan Jatinangor	-	140.000.000,00		
7	01	01	2.07	0005	Pengadaan Mebel												
						Jumlah Paket Mebel yang Disediakan	10 Unit	57.389.400,00	Kab. Sumedang, Jatinangor, Semua Kel/Desa	PENDAPATAN ASLI DAERAH (PAD)	Memperkuat reformasi politik, hukum dan birokrasi, serta memperkuat pencegahan dan pemberantasan korupsi, narkoba, judi, dan penyeludupan.	Mewujudkan Masyarakat dan Birokrasi yang Adaptif, Berorientasi Pelayanan, Sesuai Dengan Prinsip Good and Clean Governance Pertumbuhan Ekonomi Inklusif yang ditunjang Infrastruktur Berkualitas	Aparatur Kecamatan Jatinangor		60.000.000,00	KECAMATAN JATINANGOR	
7	01	01	2.07	0006	Pengadaan Peralatan dan Mesin Lainnya												
						Jumlah Unit Peralatan dan Mesin Lainnya yang Disediakan	0 Unit	0,00	Kab. Sumedang, Jatinangor, Semua Kel/Desa	PENDAPATAN ASLI DAERAH (PAD)	Memperkuat reformasi politik, hukum dan birokrasi, serta memperkuat pencegahan dan pemberantasan korupsi, narkoba, judi, dan penyeludupan.	-	Aparatur Kecamatan Jatinangor		80.000.000,00	KECAMATAN JATINANGOR	

No	Kode				Urusan / Bidang Urusan / Program / Kegiatan / Sub Kegiatan	Indikator Program / Kegiatan / Sub Kegiatan	Capaian Kinerja Dan Kerangka Pendanaan					Kelompok Sasaran	Prakiraan Maju Rencana Tahun 2027		Perangkat Daerah Penanggung Jawab	
							Target 2026	Pagu Indikatif (Rp)	Lokasi	Sumber Dana	Prioritas		Target	Pagu Indikatif (Rp)		
											Nasional					Daerah
7	01	01	2.08		Penyediaan Jasa Penunjang Urusan Pemerintahan Daerah	Jumlah Laporan Penyediaan Jasa Penunjang Urusan Pemerintahan Daerah	3 Laporan	420.400.000,00			Memperkuat reformasi politik, hukum dan birokrasi, serta memperkuat pencegahan dan pemberantasan korupsi, narkoba, judi, dan penyeludupan.	Penguatan Tata Kelola Pemerintahan	Aparatur Kecamatan Jatinangor	-	425.400.000,00	
7	01	01	2.08	0002	Penyediaan Jasa Komunikasi, Sumber Daya Air dan Listrik	Jumlah Laporan Penyediaan Jasa Komunikasi, Sumber Daya Air dan Listrik yang Disediakan	12 Laporan	35.400.000,00	Kab. Sumedang, Jatinangor, Semua Kel/Desa	PENDAPATAN ASLI DAERAH (PAD)	Memperkuat reformasi politik, hukum dan birokrasi, serta memperkuat pencegahan dan pemberantasan korupsi, narkoba, judi, dan penyeludupan.	Penguatan Tata Kelola Pemerintahan	Aparatur Kecamatan Jatinangor		35.400.000,00	KECAMATAN JATINANGOR
7	01	01	2.08	0003	Penyediaan Jasa Peralatan dan Perlengkapan Kantor	Jumlah Laporan Penyediaan Jasa Peralatan dan Perlengkapan Kantor yang Disediakan	1 Laporan	5.000.000,00	Kab. Sumedang, Jatinangor, Semua Kel/Desa	PENDAPATAN ASLI DAERAH (PAD)	Memperkuat reformasi politik, hukum dan birokrasi, serta memperkuat pencegahan dan pemberantasan korupsi, narkoba, judi, dan penyeludupan.	Penguatan Tata Kelola Pemerintahan	Aparatur Kecamatan Jatinangor		10.000.000,00	KECAMATAN JATINANGOR
7	01	01	2.08	0004	Penyediaan Jasa Pelayanan Umum Kantor	Jumlah Laporan Penyediaan Jasa Pelayanan Umum Kantor yang Disediakan	12 Laporan	380.000.000,00	Kab. Sumedang, Jatinangor, Semua Kel/Desa	PENDAPATAN ASLI DAERAH (PAD)	Memperkuat reformasi politik, hukum dan birokrasi, serta memperkuat pencegahan dan pemberantasan korupsi, narkoba, judi, dan penyeludupan.	Penguatan Tata Kelola Pemerintahan	Aparatur Kecamatan Jatinangor		380.000.000,00	KECAMATAN JATINANGOR
7	01	01	2.09		Pemeliharaan Barang Milik Daerah Penunjang Urusan Pemerintahan Daerah	Persentase Barang Milik Daerah Penunjang Urusan Pemerintahan Daerah dalam kondisi baik	100 Persen	110.000.000,00			Memperkuat reformasi politik, hukum dan birokrasi, serta memperkuat pencegahan dan pemberantasan korupsi, narkoba, judi, dan penyeludupan.	Penguatan Tata Kelola Pemerintahan	Aparatur Kecamatan Jatinangor	-	325.000.000,00	
7	01	01	2.09	0002	Penyediaan Jasa Pemeliharaan, Biaya Pemeliharaan, Pajak dan Perizinan Kendaraan Dinas Operasional atau Lapangan	Jumlah Kendaraan Dinas Operasional atau Lapangan yang Dipelihara dan Dibayarkan Pajak dan Perizinannya	8 Unit	90.000.000,00	Kab. Sumedang, Jatinangor, Semua Kel/Desa	PENDAPATAN ASLI DAERAH (PAD)	Memperkuat reformasi politik, hukum dan birokrasi, serta memperkuat pencegahan dan pemberantasan korupsi, narkoba, judi, dan penyeludupan.	Penguatan Tata Kelola Pemerintahan	Aparatur Kecamatan Jatinangor		100.000.000,00	KECAMATAN JATINANGOR
7	01	01	2.09	0005	Pemeliharaan Mebel	Jumlah Mebel yang Dipelihara	2 Unit	10.000.000,00	Kab. Sumedang, Jatinangor, Semua Kel/Desa	PENDAPATAN ASLI DAERAH (PAD)	Memperkuat reformasi politik, hukum dan birokrasi, serta memperkuat pencegahan dan pemberantasan korupsi, narkoba, judi, dan penyeludupan.	Mewujudkan Masyarakat dan Birokrasi yang Adaptif, Berorientasi Pelayanan, Sesuai Dengan Prinsip Good and Clean Governance Penguatan Tata Kelola Pemerintahan	Aparatur Kecamatan Jatinangor		10.000.000,00	KECAMATAN JATINANGOR
7	01	01	2.09	0006	Pemeliharaan Peralatan dan Mesin Lainnya											

No	Kode					Urusan / Bidang Urusan / Program / Kegiatan / Sub Kegiatan	Indikator Program / Kegiatan / Sub Kegiatan	Capaian Kinerja Dan Kerangka Pendanaan					Kelompok Sasaran	Prakiraan Maju Rencana Tahun 2027		Perangkat Daerah Penanggung Jawab	
								Target 2026	Pagu Indikatif (Rp)	Lokasi	Sumber Dana	Prioritas		Target	Pagu Indikatif (Rp)		
												Nasional					Daerah
						Jumlah Peralatan dan Mesin Lainnya yang Dipelihara	8 Unit	10.000.000,00	Kab. Sumedang, Jatinangor, Semua Kel/Desa	PENDAPATAN ASLI DAERAH (PAD)	Memperkuat reformasi politik, hukum dan birokrasi, serta memperkuat pencegahan dan pemberantasan korupsi, narkoba, judi, dan penyeludupan.	Penguatan Tata Kelola Pemerintahan	Aparatur Kecamatan Jatinangor		15.000.000,00	KECAMATAN JATINANGOR	
7	01	01	2.09	0009	Pemeliharaan/Rehabilitasi Gedung Kantor dan Bangunan Lainnya												
						Jumlah Gedung Kantor dan Bangunan Lainnya yang Dipelihara/Direhabilitasi	0 Unit	0,00	Kab. Sumedang, Jatinangor, Semua Kel/Desa	PENDAPATAN ASLI DAERAH (PAD)	Memperkuat reformasi politik, hukum dan birokrasi, serta memperkuat pencegahan dan pemberantasan korupsi, narkoba, judi, dan penyeludupan.	Penguatan Tata Kelola Pemerintahan	Aparatur Kecamatan Jatinangor		100.000.000,00	KECAMATAN JATINANGOR	
7	01	01	2.09	0010	Pemeliharaan/Rehabilitasi Sarana dan Prasarana Gedung Kantor atau Bangunan Lainnya												
						Jumlah Sarana dan Prasarana Gedung Kantor atau Bangunan Lainnya yang Dipelihara/Direhabilitasi	0 Unit	0,00	Kab. Sumedang, Jatinangor, Semua Kel/Desa	PENDAPATAN ASLI DAERAH (PAD)	Memperkuat reformasi politik, hukum dan birokrasi, serta memperkuat pencegahan dan pemberantasan korupsi, narkoba, judi, dan penyeludupan.	Penguatan Tata Kelola Pemerintahan	Aparatur Kecamatan Jatinangor		100.000.000,00	KECAMATAN JATINANGOR	
360	7	01	02		PROGRAM PENYELENGGARAAN PEMERINTAHAN DAN PELAYANAN PUBLIK	Persentase Masyarakat yang diberikan layanan di Kecamatan	100 Persen	570.500.000,00						-	586.000.000,00		
7	01	02	2.01		Koordinasi Penyelenggaraan Kegiatan Pemerintahan di Tingkat Kecamatan	Persentase Koordinasi Penyelenggaraan Kegiatan Pemerintahan di Tingkat Kecamatan	100 Persen	37.000.000,00			Memperkuat reformasi politik, hukum dan birokrasi, serta memperkuat pencegahan dan pemberantasan korupsi, narkoba, judi, dan penyeludupan.	Penguatan Tata Kelola Pemerintahan	Aparatur Kecamatan Jatinangor dan Aparatur Desa	-	40.000.000,00		
7	01	02	2.01	0001	Koordinasi/Sinergi Perencanaan dan Pelaksanaan Kegiatan Pemerintahan dengan Perangkat Daerah dan Instansi Vertikal Terkait												
						Jumlah Laporan Koordinasi/Sinergi Perencanaan dan Pelaksanaan Kegiatan Pemerintahan dengan Perangkat Daerah dan Instansi Vertikal Terkait	12 Laporan	17.000.000,00	Kab. Sumedang, Jatinangor, Semua Kel/Desa	DANA ALOKASI UMUM (DAU)	Memperkuat reformasi politik, hukum dan birokrasi, serta memperkuat pencegahan dan pemberantasan korupsi, narkoba, judi, dan penyeludupan.	Penguatan Tata Kelola Pemerintahan	Aparatur Kecamatan Jatinangor dan Aparatur Desa		20.000.000,00	KECAMATAN JATINANGOR	
7	01	02	2.01	0002	Peningkatan Efektifitas Kegiatan Pemerintahan di Tingkat Kecamatan												
						Jumlah Dokumen Peningkatan Efektifitas Kegiatan Pemerintahan di Tingkat Kecamatan	1 Dokumen	20.000.000,00	Kab. Sumedang, Jatinangor, Semua Kel/Desa	DANA ALOKASI UMUM (DAU)	Memperkuat reformasi politik, hukum dan birokrasi, serta memperkuat pencegahan dan pemberantasan korupsi, narkoba, judi, dan penyeludupan.	Penguatan Tata Kelola Pemerintahan	Aparatur Kecamatan Jatinangor dan Aparatur Desa		20.000.000,00	KECAMATAN JATINANGOR	
7	01	02	2.02		Penyelenggaraan Urusan Pemerintahan yang Tidak Dilaksanakan oleh Unit Kerja Perangkat Daerah yang Ada di Kecamatan	Persentase Penyelenggaraan Urusan Pemerintahan yang Tidak Dilaksanakan oleh Unit Kerja Perangkat Daerah yang ada di Kecamatan	100 Persen	35.000.000,00			Memperkuat reformasi politik, hukum dan birokrasi, serta memperkuat pencegahan dan pemberantasan korupsi, narkoba, judi, dan penyeludupan.	Penguatan Tata Kelola Pemerintahan	Aparatur Kecamatan Jatinangor, Aparatur Desa, dan Masyarakat	-	70.000.000,00		
7	01	02	2.02	0003	Peningkatan Efektifitas Pelaksanaan Pelayanan kepada Masyarakat di Wilayah Kecamatan												

No	Kode				Urusan / Bidang Urusan / Program / Kegiatan / Sub Kegiatan	Indikator Program / Kegiatan / Sub Kegiatan	Capaian Kinerja Dan Kerangka Pendanaan					Kelompok Sasaran	Prakiraan Maju Rencana Tahun 2027		Perangkat Daerah Penanggung Jawab	
							Target 2026	Pagu Indikatif (Rp)	Lokasi	Sumber Dana	Prioritas		Target	Pagu Indikatif (Rp)		
											Nasional					Daerah
					Jumlah Laporan Peningkatan Efektifitas Pelaksanaan Pelayanan kepada Masyarakat di Wilayah Kecamatan	6 Laporan	35.000.000,00	Kab. Sumedang, Jatinangor, Semua Kel/Desa	DANA ALOKASI UMUM (DAU)	Memperkuat reformasi politik, hukum dan birokrasi, serta memperkuat pencegahan dan pemberantasan korupsi, narkoba, judi, dan penyeludupan.	Penguatan Tata Kelola Pemerintahan	Aparatur Kecamatan Jatinangor, Aparatur Desa, dan Masyarakat	70.000.000,00	KECAMATAN JATINANGOR		
7	01	02	2.04		Pelaksanaan Urusan Pemerintahan yang Dilimpahkan kepada Camat	100 Persen	498.500.000,00			Memperkuat reformasi politik, hukum dan birokrasi, serta memperkuat pencegahan dan pemberantasan korupsi, narkoba, judi, dan penyeludupan.	Penguatan Tata Kelola Pemerintahan	Aparatur Kecamatan Jatinangor, Aparatur Desa, dan Masyarakat	-	476.000.000,00		
7	01	02	2.04	0003	Pelaksanaan Urusan Pemerintahan yang Terkait dengan Kewenangan Lain yang Dilimpahkan											
					Jumlah Laporan Pelaksanaan Kewenangan Lain yang Dilimpahkan	12 Laporan	498.500.000,00	Kab. Sumedang, Jatinangor, Semua Kel/Desa	DANA ALOKASI UMUM (DAU), INSENTIF FISKAL UNTUK PENGHARGAAN KINERJA TAHUN SEBELUMNYA	Memperkuat reformasi politik, hukum dan birokrasi, serta memperkuat pencegahan dan pemberantasan korupsi, narkoba, judi, dan penyeludupan.	Penguatan Tata Kelola Pemerintahan	Aparatur Kecamatan Jatinangor, Aparatur Desa, dan Masyarakat	476.000.000,00	KECAMATAN JATINANGOR		
361	7	01	03		PROGRAM PEMBERDAYAAN MASYARAKAT DESA DAN KELURAHAN	100 Persen	300.000.000,00						-	360.000.000,00		
7	01	03	2.01		Koordinasi Kegiatan Pemberdayaan Desa	100 Persen	148.000.000,00			Memperkuat reformasi politik, hukum dan birokrasi, serta memperkuat pencegahan dan pemberantasan korupsi, narkoba, judi, dan penyeludupan.	Penguatan Tata Kelola Pemerintahan	Aparatur Kecamatan Jatinangor, Aparatur Desa, dan Masyarakat	-	190.000.000,00		
7	01	03	2.01	0001	Peningkatan Partisipasi Masyarakat dalam Forum Musyawarah Perencanaan Pembangunan di Desa											
					Jumlah Lembaga Kemasyarakatan yang Berpartisipasi dalam Forum Musyawarah Perencanaan Pembangunan di Desa	0 Lembaga Kemasyarakatan	0,00	Kab. Sumedang, Jatinangor, Semua Kel/Desa	DANA ALOKASI UMUM (DAU)	Memperkuat reformasi politik, hukum dan birokrasi, serta memperkuat pencegahan dan pemberantasan korupsi, narkoba, judi, dan penyeludupan.	Penguatan Tata Kelola Pemerintahan	Aparatur Kecamatan Jatinangor, Aparatur Desa, dan Masyarakat	10.000.000,00	KECAMATAN JATINANGOR		
7	01	03	2.01	0003	Peningkatan Efektifitas Kegiatan Pemberdayaan Masyarakat di Wilayah Kecamatan											
					Jumlah Laporan Peningkatan Efektifitas Kegiatan Pemberdayaan Masyarakat di Wilayah Kecamatan	2 Laporan	148.000.000,00	Kab. Sumedang, Jatinangor, Semua Kel/Desa	DANA ALOKASI UMUM (DAU)	Memperkuat reformasi politik, hukum dan birokrasi, serta memperkuat pencegahan dan pemberantasan korupsi, narkoba, judi, dan penyeludupan.	Penguatan Tata Kelola Pemerintahan	Aparatur Kecamatan Jatinangor, Aparatur Desa, dan Masyarakat	180.000.000,00	KECAMATAN JATINANGOR		
7	01	03	2.03		Pemberdayaan Lembaga Kemasyarakatan Tingkat Kecamatan	100 Persen	152.000.000,00			Memperkuat reformasi politik, hukum dan birokrasi, serta memperkuat pencegahan dan pemberantasan korupsi, narkoba, judi, dan penyeludupan.	Penguatan Tata Kelola Pemerintahan	Aparatur Kecamatan Jatinangor, Aparatur Desa, Lembaga Masyarakat, PKK, Kader Posyandu, dan Pelaku UMKM	-	170.000.000,00		

No	Kode					Urusan / Bidang Urusan / Program / Kegiatan / Sub Kegiatan	Indikator Program / Kegiatan / Sub Kegiatan	Capaian Kinerja Dan Kerangka Pendanaan					Kelompok Sasaran	Prakiraan Maju Rencana Tahun 2027		Perangkat Daerah Penanggung Jawab		
								Target 2026	Pagu Indikatif (Rp)	Lokasi	Sumber Dana	Prioritas		Target	Pagu Indikatif (Rp)			
												Nasional					Daerah	
7	01	03	2.03	0001	Penyelenggaraan Lembaga Kemasyarakatan													
						Jumlah Lembaga Kemasyarakatan yang Diselenggarakan	3 Lembaga Kemasyarakatan	80.000.000,00	Kab. Sumedang, Jatinangor, Semua Kel/Desa	DANA ALOKASI UMUM (DAU)	Memperkuat reformasi politik, hukum dan birokrasi, serta memperkuat pencegahan dan pemberantasan korupsi, narkoba, judi, dan penyeludupan.	Penguatan Tata Kelola Pemerintahan	Aparatur Kecamatan Jatinangor, Aparatur Desa, Lembaga Masyarakat, PKK, Kader Posyandu, dan Pelaku UMKM		50.000.000,00	KECAMATAN JATINANGOR		
7	01	03	2.03	0002	Peningkatan Kapasitas Lembaga Kemasyarakatan													
						Jumlah Lembaga Kemasyarakatan yang Ditingkatkan Kapasitasnya	3 Lembaga Kemasyarakatan	45.000.000,00	Kab. Sumedang, Jatinangor, Semua Kel/Desa	DANA ALOKASI UMUM (DAU)	Memperkuat reformasi politik, hukum dan birokrasi, serta memperkuat pencegahan dan pemberantasan korupsi, narkoba, judi, dan penyeludupan.	Penguatan Tata Kelola Pemerintahan	Aparatur Kecamatan Jatinangor, Aparatur Desa, Lembaga Masyarakat, PKK, Kader Posyandu, dan Pelaku UMKM		60.000.000,00	KECAMATAN JATINANGOR		
7	01	03	2.03	0004	Fasilitasi Pengembangan Usaha Ekonomi Masyarakat													
						Jumlah Laporan Fasilitasi Pengembangan Usaha Ekonomi Masyarakat	3 Laporan	27.000.000,00	Kab. Sumedang, Jatinangor, Semua Kel/Desa	DANA ALOKASI UMUM (DAU)	Memperkuat reformasi politik, hukum dan birokrasi, serta memperkuat pencegahan dan pemberantasan korupsi, narkoba, judi, dan penyeludupan.	Penguatan Tata Kelola Pemerintahan	Aparatur Kecamatan Jatinangor, Aparatur Desa, Lembaga Masyarakat, PKK, Kader Posyandu, dan Pelaku UMKM		60.000.000,00	KECAMATAN JATINANGOR		
362	7	01	04		PROGRAM KOORDINASI KETENTRAMAN DAN KETERTIBAN UMUM	Persentase Gangguan Ketentraman dan Ketertiban Umum yang diselesaikan	100 Persen	41.000.000,00						-	75.000.000,00			
7	01	04	2.01		Koordinasi Upaya Penyelenggaraan Ketenteraman dan Ketertiban Umum	Persentase Koordinasi dalam Upaya Penyelenggaraan Ketentraman dan Ketertiban Umum	100 Persen	41.000.000,00			Memperkuat reformasi politik, hukum dan birokrasi, serta memperkuat pencegahan dan pemberantasan korupsi, narkoba, judi, dan penyeludupan.	Penguatan Tata Kelola Pemerintahan	Aparatur Kecamatan Jatinangor, Aparatur Desa dan Anggota Linmas,	-	75.000.000,00			
7	01	04	2.01	0001	Sinergitas dengan Kepolisian Negara Republik Indonesia, Tentara Nasional Indonesia dan Instansi Vertikal di Wilayah Kecamatan													
						Jumlah Laporan Hasil Sinergitas dengan Kepolisian Negara Republik Indonesia, Tentara Nasional Indonesia dan Instansi Vertikal di Wilayah Kecamatan	3 Laporan	41.000.000,00	Kab. Sumedang, Jatinangor, Semua Kel/Desa	DANA ALOKASI UMUM (DAU)	Memperkuat reformasi politik, hukum dan birokrasi, serta memperkuat pencegahan dan pemberantasan korupsi, narkoba, judi, dan penyeludupan.	Penguatan Tata Kelola Pemerintahan	Aparatur Kecamatan Jatinangor, Aparatur Desa dan Anggota Linmas,		75.000.000,00	KECAMATAN JATINANGOR		
363	7	01	05		PROGRAM PENYELENGGARAAN URUSAN PEMERINTAHAN UMUM	Persentase Permasalahan/ Pengaduan/Konflik Sosial yang Ditangani	100 Persen	37.000.000,00						-	50.000.000,00			

No	Kode				Urusan / Bidang Urusan / Program / Kegiatan / Sub Kegiatan	Indikator Program / Kegiatan / Sub Kegiatan	Capaian Kinerja Dan Kerangka Pendanaan					Kelompok Sasaran	Prakiraan Maju Rencana Tahun 2027		Perangkat Daerah Penanggung Jawab	
							Target 2026	Pagu Indikatif (Rp)	Lokasi	Sumber Dana	Prioritas		Target	Pagu Indikatif (Rp)		
											Nasional					Daerah
	7	01	05	2.01	Penyelenggaraan Urusan Pemerintahan Umum Sesuai Penugasan Kepala Daerah	Persentase Penyelenggaraan Urusan Pemerintahan Umum sesuai Penugasan Kepala Daerah yang Terfasilitasi	100 Persen	37.000.000,00			Memperkuat reformasi politik, hukum dan birokrasi, serta memperkuat pencegahan dan pemberantasan korupsi, narkoba, judi, dan penyeludupan.	Penguatan Tata Kelola Pemerintahan	Aparatur Kecamatan Jatinangor, Aparatur Desa dan Forkopimcam	-	50.000.000,00	
	7	01	05	2.01	Pelaksanaan Tugas Forum Koordinasi Pimpinan di Kecamatan											
					Jumlah Dokumen Tugas Forum Koordinasi Pimpinan di Kecamatan	6 Dokumen	37.000.000,00	Kab. Sumedang, Jatinangor, Semua Kel/Desa	DANA ALOKASI UMUM (DAU)	Memperkuat reformasi politik, hukum dan birokrasi, serta memperkuat pencegahan dan pemberantasan korupsi, narkoba, judi, dan penyeludupan.	Penguatan Tata Kelola Pemerintahan	Aparatur Kecamatan Jatinangor, Aparatur Desa dan Forkopimcam		50.000.000,00	KECAMATAN JATINANGOR	
364	7	01	06		PROGRAM PEMBINAAN DAN PENGAWASAN PEMERINTAHAN DESA	Persentase Desa dengan Nilai SAKIP Desa Minimal Berkategori Baik	100 Persen	133.530.000,00					-	232.500.000,00		
	7	01	06	2.01	Fasilitasi, Rekomendasi dan Koordinasi Pembinaan dan Pengawasan Pemerintahan Desa	Persentase Pelaksanaan Fasilitasi, Rekomendasi dan Koordinasi Pembinaan dan Pengawasan Pemerintahan Desa	100 Persen	133.530.000,00			Memperkuat reformasi politik, hukum dan birokrasi, serta memperkuat pencegahan dan pemberantasan korupsi, narkoba, judi, dan penyeludupan.	Penguatan Tata Kelola Pemerintahan	Aparatur Kecamatan Jatinangor dan Aparatur Desa	-	232.500.000,00	
	7	01	06	2.01	Fasilitasi Administrasi Tata Pemerintahan Desa											
					Jumlah Dokumen yang Difasilitasi dalam rangka Administrasi Tata Pemerintahan Desa	2 Dokumen	22.000.000,00	Kab. Sumedang, Jatinangor, Semua Kel/Desa	DANA ALOKASI UMUM (DAU)	Memperkuat reformasi politik, hukum dan birokrasi, serta memperkuat pencegahan dan pemberantasan korupsi, narkoba, judi, dan penyeludupan.	Penguatan Tata Kelola Pemerintahan	Aparatur Kecamatan Jatinangor dan Aparatur Desa		27.500.000,00	KECAMATAN JATINANGOR	
	7	01	06	2.01	Fasilitasi Pengelolaan Keuangan Desa dan Pendayagunaan Aset Desa											
					Jumlah Dokumen yang Difasilitasi dalam rangka Pengelolaan Keuangan Desa dan Pendayagunaan Aset Desa	2 Dokumen	17.230.000,00	Kab. Sumedang, Jatinangor, Semua Kel/Desa	DANA ALOKASI UMUM (DAU)	Memperkuat reformasi politik, hukum dan birokrasi, serta memperkuat pencegahan dan pemberantasan korupsi, narkoba, judi, dan penyeludupan.	Penguatan Tata Kelola Pemerintahan	Aparatur Kecamatan Jatinangor dan Aparatur Desa		50.000.000,00	KECAMATAN JATINANGOR	
	7	01	06	2.01	Fasilitasi Pelaksanaan Pemilihan Kepala Desa											
					Jumlah Dokumen Fasilitasi dalam rangka Pelaksanaan Pemilihan Kepala Desa	1 Dokumen	16.000.000,00	Kab. Sumedang, Jatinangor, Semua Kel/Desa	DANA ALOKASI UMUM (DAU)	Memperkuat reformasi politik, hukum dan birokrasi, serta memperkuat pencegahan dan pemberantasan korupsi, narkoba, judi, dan penyeludupan.	Penguatan Tata Kelola Pemerintahan	Aparatur Kecamatan Jatinangor dan Aparatur Desa		30.000.000,00	KECAMATAN JATINANGOR	
	7	01	06	2.01	Fasilitasi Pelaksanaan Tugas dan Fungsi Badan Permusyawaratan Desa											
					Jumlah Dokumen Fasilitasi dalam rangka Pelaksanaan Tugas dan Fungsi Badan Permusyawaratan Desa	1 Dokumen	15.000.000,00	Kab. Sumedang, Jatinangor, Semua Kel/Desa	DANA ALOKASI UMUM (DAU)	Memperkuat reformasi politik, hukum dan birokrasi, serta memperkuat pencegahan dan pemberantasan korupsi, narkoba, judi, dan penyeludupan.	Penguatan Tata Kelola Pemerintahan	Aparatur Kecamatan Jatinangor dan Aparatur Desa		25.000.000,00	KECAMATAN JATINANGOR	

No	Kode					Urusan / Bidang Urusan / Program / Kegiatan / Sub Kegiatan	Indikator Program / Kegiatan / Sub Kegiatan	Capaian Kinerja Dan Kerangka Pendanaan					Kelompok Sasaran	Prakiraan Maju Rencana Tahun 2027		Perangkat Daerah Penanggung Jawab	
								Target 2026	Pagu Indikatif (Rp)	Lokasi	Sumber Dana	Prioritas		Target	Pagu Indikatif (Rp)		
												Nasional					Daerah
7	01	06	2.01	0009	Fasilitasi Sinkronisasi Perencanaan Pembangunan Daerah dengan Pembangunan Desa	Jumlah Dokumen Sinkronisasi Perencanaan Pembangunan Daerah dengan Pembangunan Desa	1 Dokumen	17.300.000,00	Kab. Sumedang, Jatinangor, Semua Kel/Desa	DANA ALOKASI UMUM (DAU)	Memperkuat reformasi politik, hukum dan birokrasi, serta memperkuat pencegahan dan pemberantasan korupsi, narkoba, judi, dan penyeludupan.	Penguatan Tata Kelola Pemerintahan	Aparatur Kecamatan Jatinangor dan Aparatur Desa		25.000.000,00	KECAMATAN JATINANGOR	
7	01	06	2.01	0012	Fasilitasi Pelaksanaan Tugas, Fungsi, dan Kewajiban Lembaga Kemasyarakatan	Jumlah Dokumen Fasilitasi dalam rangka Pelaksanaan Tugas, Fungsi, dan Kewajiban Lembaga Kemasyarakatan	1 Dokumen	21.000.000,00	Kab. Sumedang, Jatinangor, Semua Kel/Desa	DANA ALOKASI UMUM (DAU)	Memperkuat reformasi politik, hukum dan birokrasi, serta memperkuat pencegahan dan pemberantasan korupsi, narkoba, judi, dan penyeludupan.	Penguatan Tata Kelola Pemerintahan	Aparatur Kecamatan Jatinangor dan Aparatur Desa		25.000.000,00	KECAMATAN JATINANGOR	
7	01	06	2.01	0017	Koordinasi Pendampingan Desa di Wilayahnya	Jumlah Laporan Hasil Koordinasi Pendampingan Desa di Wilayahnya	1 Laporan	25.000.000,00	Kab. Sumedang, Jatinangor, Semua Kel/Desa	DANA ALOKASI UMUM (DAU)	Memperkuat reformasi politik, hukum dan birokrasi, serta memperkuat pencegahan dan pemberantasan korupsi, narkoba, judi, dan penyeludupan.	Penguatan Tata Kelola Pemerintahan	Aparatur Kecamatan Jatinangor dan Aparatur Desa		50.000.000,00	KECAMATAN JATINANGOR	
					Kecamatan Rancakalong			3.606.283.552,00							4.992.041.620,00		
					UNSUR KEWILAYAHAN			3.606.283.552,00							4.992.041.620,00		
					KECAMATAN			3.606.283.552,00							4.992.041.620,00		
365	7	01	01		PROGRAM PENUNJANG URUSAN PEMERINTAHAN DAERAH KABUPATEN/KOTA	Nilai SAKIP Perangkat Daerah	Nilai 88,05	2.647.783.552,00						-	3.813.841.620,00		
	7	01	01	2.01	Perencanaan, Penganggaran, dan Evaluasi Kinerja Perangkat Daerah	Persentase Jumlah Laporan Penyusunan Perencanaan, Penganggaran, dan Evaluasi Kinerja Perangkat Daerah	100 Persen	66.000.000,00			Memperkuat pembangunan sumber daya manusia (SDM), sains, teknologi, pendidikan, kesehatan, prestasi olahraga, kesetaraan gender, serta penguatan peran perempuan, pemuda (generasi milenial dan generasi Z), dan penyandang disabilitas.	Penguatan Tata Kelola Pemerintahan	Aparatur Pemerintah Kecamatan Rancakalong	-	233.500.000,00		
	7	01	01	2.01	0001	Penyusunan Dokumen Perencanaan Perangkat Daerah	Jumlah Dokumen Perencanaan Perangkat Daerah	2 Dokumen	6.000.000,00	Kab. Sumedang, Rancakalong, Semua Kel/Desa	PENDAPATAN ASLI DAERAH (PAD)	Memperkuat pembangunan sumber daya manusia (SDM), sains, teknologi, pendidikan, kesehatan, prestasi olahraga, kesetaraan gender, serta penguatan peran perempuan, pemuda (generasi milenial dan generasi Z), dan penyandang disabilitas.	Penguatan Tata Kelola Pemerintahan	Aparatur Pemerintah Kecamatan Rancakalong		10.000.000,00	KECAMATAN RANCAKALONG
	7	01	01	2.01	0002	Koordinasi dan Penyusunan Dokumen RKA-SKPD											

No	Kode					Urusan / Bidang Urusan / Program / Kegiatan / Sub Kegiatan	Indikator Program / Kegiatan / Sub Kegiatan	Capaian Kinerja Dan Kerangka Pendanaan						Kelompok Sasaran	Prakiraan Maju Rencana Tahun 2027		Perangkat Daerah Penanggung Jawab
								Target 2026	Pagu Indikatif (Rp)	Lokasi	Sumber Dana	Prioritas			Target	Pagu Indikatif (Rp)	
												Nasional	Daerah				
						Jumlah Dokumen RKA-SKPD dan Laporan Hasil Koordinasi Penyusunan Dokumen RKA-SKPD	1 Dokumen	2.000.000,00	Kab. Sumedang, Rancakalong, Semua Kel/Desa	PENDAPATAN ASLI DAERAH (PAD)	Memperkuat pembangunan sumber daya manusia (SDM), sains, teknologi, pendidikan, kesehatan, prestasi olahraga, kesetaraan gender, serta penguatan peran perempuan, pemuda (generasi milenial dan generasi Z), dan penyandang disabilitas.	Penguatan Tata Kelola Pemerintahan	Aparatur Pemerintah Kecamatan Rancakalong		6.000.000,00	KECAMATAN RANCAKALONG	
7	01	01	2.01	0003	Koordinasi dan Penyusunan Dokumen Perubahan RKA-SKPD												
						Jumlah Dokumen Perubahan RKA-SKPD dan Laporan Hasil Koordinasi Penyusunan Dokumen Perubahan RKA-SKPD	1 Dokumen	2.000.000,00	Kab. Sumedang, Rancakalong, Semua Kel/Desa	PENDAPATAN ASLI DAERAH (PAD)	Memperkuat pembangunan sumber daya manusia (SDM), sains, teknologi, pendidikan, kesehatan, prestasi olahraga, kesetaraan gender, serta penguatan peran perempuan, pemuda (generasi milenial dan generasi Z), dan penyandang disabilitas.	Penguatan Tata Kelola Pemerintahan	Aparatur Pemerintah Kecamatan Rancakalong		11.000.000,00	KECAMATAN RANCAKALONG	
7	01	01	2.01	0004	Koordinasi dan Penyusunan DPA-SKPD												
						Jumlah Dokumen DPA-SKPD dan Laporan Hasil Koordinasi Penyusunan Dokumen DPA-SKPD	1 Dokumen	2.000.000,00	Kab. Sumedang, Rancakalong, Semua Kel/Desa	PENDAPATAN ASLI DAERAH (PAD)	Memperkuat pembangunan sumber daya manusia (SDM), sains, teknologi, pendidikan, kesehatan, prestasi olahraga, kesetaraan gender, serta penguatan peran perempuan, pemuda (generasi milenial dan generasi Z), dan penyandang disabilitas.	Penguatan Tata Kelola Pemerintahan	Aparatur Pemerintah Kecamatan Rancakalong		0,00	KECAMATAN RANCAKALONG	
7	01	01	2.01	0005	Koordinasi dan Penyusunan Perubahan DPA- SKPD												
						Jumlah Dokumen Perubahan DPA-SKPD dan Laporan Hasil Koordinasi Penyusunan Dokumen Perubahan DPA-SKPD	1 Dokumen	2.000.000,00	Kab. Sumedang, Rancakalong, Semua Kel/Desa	PENDAPATAN ASLI DAERAH (PAD)	Memperkuat pembangunan sumber daya manusia (SDM), sains, teknologi, pendidikan, kesehatan, prestasi olahraga, kesetaraan gender, serta penguatan peran perempuan, pemuda (generasi milenial dan generasi Z), dan penyandang disabilitas.	Penguatan Tata Kelola Pemerintahan	Aparatur Pemerintah Kecamatan Rancakalong		5.000.000,00	KECAMATAN RANCAKALONG	
7	01	01	2.01	0006	Koordinasi dan Penyusunan Laporan Capaian Kinerja dan Ikhtisar Realisasi Kinerja SKPD												
						Jumlah Laporan Capaian Kinerja dan Ikhtisar Realisasi Kinerja SKPD dan Laporan Hasil Koordinasi Penyusunan Laporan Capaian Kinerja dan Ikhtisar Realisasi Kinerja SKPD	10 Laporan	22.000.000,00	Kab. Sumedang, Rancakalong, Semua Kel/Desa	PENDAPATAN ASLI DAERAH (PAD)	Memperkuat pembangunan sumber daya manusia (SDM), sains, teknologi, pendidikan, kesehatan, prestasi olahraga, kesetaraan gender, serta penguatan peran perempuan, pemuda (generasi milenial dan generasi Z), dan penyandang disabilitas.	Penguatan Tata Kelola Pemerintahan	Aparatur Pemerintah Kecamatan Rancakalong		95.000.000,00	KECAMATAN RANCAKALONG	
7	01	01	2.01	0007	Evaluasi Kinerja Perangkat Daerah												

No	Kode					Urusan / Bidang Urusan / Program / Kegiatan / Sub Kegiatan	Indikator Program / Kegiatan / Sub Kegiatan	Capaian Kinerja Dan Kerangka Pendanaan						Kelompok Sasaran	Prakiraan Maju Rencana Tahun 2027		Perangkat Daerah Penanggung Jawab
								Target 2026	Pagu Indikatif (Rp)	Lokasi	Sumber Dana	Prioritas			Target	Pagu Indikatif (Rp)	
												Nasional	Daerah				
						Jumlah Laporan Evaluasi Kinerja Perangkat Daerah	1 Laporan	1.000.000,00	Kab. Sumedang, Rancakalong, Semua Kel/Desa	PENDAPATAN ASLI DAERAH (PAD)	Memperkuat pembangunan sumber daya manusia (SDM), sains, teknologi, pendidikan, kesehatan, prestasi olahraga, kesetaraan gender, serta penguatan peran perempuan, pemuda (generasi milenial dan generasi Z), dan penyandang disabilitas.	Penguatan Tata Kelola Pemerintahan	Aparatur Pemerintah Kecamatan Rancakalong		5.000.000,00	KECAMATAN RANCAKALONG	
7	01	01	2.01	0009	Pelaksanaan Pengumpulan Data Statistik Sektoral Daerah												
						Jumlah Data Statistik Sektoral Daerah yang Telah Dikumpulkan dan Diperiksa Lingkup Perangkat Daerah	1 Data	0,00	Kab. Sumedang, Rancakalong, Semua Kel/Desa	PENDAPATAN ASLI DAERAH (PAD)	Memperkuat pembangunan sumber daya manusia (SDM), sains, teknologi, pendidikan, kesehatan, prestasi olahraga, kesetaraan gender, serta penguatan peran perempuan, pemuda (generasi milenial dan generasi Z), dan penyandang disabilitas.	-	Aparatur Pemerintah Kecamatan Rancakalong		11.000.000,00	KECAMATAN RANCAKALONG	
7	01	01	2.01	0010	Pelaksanaan Forum Perangkat Daerah Berdasarkan Bidang Urusan yang Diampu dalam Rangka Penyusunan Dokumen Perencanaan Perangkat Daerah												
						Jumlah Berita Acara Hasil Forum Perangkat Daerah Berdasarkan Bidang Urusan yang Diampu dalam Rangka Penyusunan Dokumen Perencanaan Perangkat Daerah	1 Berita Acara	25.000.000,00	Kab. Sumedang, Rancakalong, Semua Kel/Desa	PENDAPATAN ASLI DAERAH (PAD)	Memperkuat pembangunan sumber daya manusia (SDM), sains, teknologi, pendidikan, kesehatan, prestasi olahraga, kesetaraan gender, serta penguatan peran perempuan, pemuda (generasi milenial dan generasi Z), dan penyandang disabilitas.	Penguatan Tata Kelola Pemerintahan	Aparatur Pemerintah Kecamatan Rancakalong		63.000.000,00	KECAMATAN RANCAKALONG	
7	01	01	2.01	0011	Penyusunan Dokumen Perencanaan Urusan Selain Renstra PD dan Renja PD												
						Jumlah Dokumen Perencanaan Urusan Selain Renstra PD dan Renja PD yang disusun	5 Dokumen	4.000.000,00	Kab. Sumedang, Rancakalong, Semua Kel/Desa	PENDAPATAN ASLI DAERAH (PAD)	Memperkuat pembangunan sumber daya manusia (SDM), sains, teknologi, pendidikan, kesehatan, prestasi olahraga, kesetaraan gender, serta penguatan peran perempuan, pemuda (generasi milenial dan generasi Z), dan penyandang disabilitas.	Penguatan Tata Kelola Pemerintahan	Aparatur Pemerintah Kecamatan Rancakalong		27.500.000,00	KECAMATAN RANCAKALONG	
7	01	01	2.02		Administrasi Keuangan Perangkat Daerah	Persentase Jumlah Laporan Administrasi Keuangan Perangkat Daerah	100 Persen	2.113.276.552,00			Memperkuat pembangunan sumber daya manusia (SDM), sains, teknologi, pendidikan, kesehatan, prestasi olahraga, kesetaraan gender, serta penguatan peran perempuan, pemuda (generasi milenial dan generasi Z), dan penyandang disabilitas.	Penguatan Tata Kelola Pemerintahan	Aparatur Pemerintah Kecamatan Rancakalong	-	2.375.341.620,00		
7	01	01	2.02	0001	Penyediaan Gaji dan Tunjangan ASN												

No	Kode					Urusan / Bidang Urusan / Program / Kegiatan / Sub Kegiatan	Indikator Program / Kegiatan / Sub Kegiatan	Capaian Kinerja Dan Kerangka Pendanaan					Kelompok Sasaran	Prakiraan Maju Rencana Tahun 2027		Perangkat Daerah Penanggung Jawab	
								Target 2026	Pagu Indikatif (Rp)	Lokasi	Sumber Dana	Prioritas		Target	Pagu Indikatif (Rp)		
												Nasional					Daerah
						Jumlah Orang yang Menerima Gaji dan Tunjangan ASN	17 Orang/bulan	2.107.276.552,00	Kab. Sumedang, Rancakalong, Semua Kel/Desa	PENDAPATAN ASLI DAERAH (PAD)	Memperkuat pembangunan sumber daya manusia (SDM), sains, teknologi, pendidikan, kesehatan, prestasi olahraga, kesetaraan gender, serta penguatan peran perempuan, pemuda (generasi milenial dan generasi Z), dan penyandang disabilitas.	Penguatan Tata Kelola Pemerintahan	Aparatur Pemerintah Kecamatan Rancakalong		2.342.341.620,00	KECAMATAN RANCAKALONG	
7	01	01	2.02	0003	Pelaksanaan Penatausahaan dan												
						Jumlah Dokumen Penatausahaan dan Pengujian/Verifikasi Keuangan SKPD	12 Dokumen	2.000.000,00	Kab. Sumedang, Rancakalong, Semua Kel/Desa	PENDAPATAN ASLI DAERAH (PAD)	Memperkuat pembangunan sumber daya manusia (SDM), sains, teknologi, pendidikan, kesehatan, prestasi olahraga, kesetaraan gender, serta penguatan peran perempuan, pemuda (generasi milenial dan generasi Z), dan penyandang disabilitas.	Penguatan Tata Kelola Pemerintahan	Aparatur Pemerintah Kecamatan Rancakalong		11.000.000,00	KECAMATAN RANCAKALONG	
7	01	01	2.02	0005	Koordinasi dan Penyusunan Laporan Keuangan Akhir Tahun SKPD												
						Jumlah Laporan Keuangan Akhir Tahun SKPD dan Laporan Hasil Koordinasi Penyusunan Laporan Keuangan Akhir Tahun SKPD	1 Laporan	2.000.000,00	Kab. Sumedang, Rancakalong, Semua Kel/Desa	PENDAPATAN ASLI DAERAH (PAD)	Memperkuat pembangunan sumber daya manusia (SDM), sains, teknologi, pendidikan, kesehatan, prestasi olahraga, kesetaraan gender, serta penguatan peran perempuan, pemuda (generasi milenial dan generasi Z), dan penyandang disabilitas.	Penguatan Tata Kelola Pemerintahan	Aparatur Pemerintah Kecamatan Rancakalong		5.500.000,00	KECAMATAN RANCAKALONG	
7	01	01	2.02	0007	Koordinasi dan Penyusunan Laporan Keuangan Bulanan/ Triwulanan/ Semesteran SKPD												
						Jumlah Laporan Keuangan Bulanan/ Triwulanan/ Semesteran SKPD dan Laporan Koordinasi Penyusunan Laporan Keuangan Bulanan/Triwulanan/ Semesteran SKPD	12 Laporan	2.000.000,00	Kab. Sumedang, Rancakalong, Semua Kel/Desa	PENDAPATAN ASLI DAERAH (PAD)	Memperkuat pembangunan sumber daya manusia (SDM), sains, teknologi, pendidikan, kesehatan, prestasi olahraga, kesetaraan gender, serta penguatan peran perempuan, pemuda (generasi milenial dan generasi Z), dan penyandang disabilitas.	Penguatan Tata Kelola Pemerintahan	Aparatur Pemerintah Kecamatan Rancakalong		16.500.000,00	KECAMATAN RANCAKALONG	
7	01	01	2.03		Administrasi Barang Milik Daerah pada Perangkat Daerah	Persentase Jumlah Laporan Administrasi Barang Milik Daerah pada Perangkat Daerah	100 Persen	3.500.000,00			Memperkuat pembangunan sumber daya manusia (SDM), sains, teknologi, pendidikan, kesehatan, prestasi olahraga, kesetaraan gender, serta penguatan peran perempuan, pemuda (generasi milenial dan generasi Z), dan penyandang disabilitas.	Penguatan Tata Kelola Pemerintahan	Aparatur Pemerintah Kecamatan Rancakalong	-	44.000.000,00		
7	01	01	2.03	0001	Penyusunan Perencanaan Kebutuhan Barang Milik Daerah SKPD												

No	Kode					Urusan / Bidang Urusan / Program / Kegiatan / Sub Kegiatan	Indikator Program / Kegiatan / Sub Kegiatan	Capaian Kinerja Dan Kerangka Pendanaan					Kelompok Sasaran	Prakiraan Maju Rencana Tahun 2027		Perangkat Daerah Penanggung Jawab	
								Target 2026	Pagu Indikatif (Rp)	Lokasi	Sumber Dana	Prioritas		Target	Pagu Indikatif (Rp)		
												Nasional					Daerah
						Jumlah Rencana Kebutuhan Barang Milik Daerah SKPD	2 Dokumen	1.500.000,00	Kab. Sumedang, Rancakalong, Semua Kel/Desa	PENDAPATAN ASLI DAERAH (PAD)	Memperkuat pembangunan sumber daya manusia (SDM), sains, teknologi, pendidikan, kesehatan, prestasi olahraga, kesetaraan gender, serta penguatan peran perempuan, pemuda (generasi milenial dan generasi Z), dan penyandang disabilitas.	Penguatan Tata Kelola Pemerintahan	Aparatur Pemerintah Kecamatan Rancakalong		11.000.000,00	KECAMATAN RANCAKALONG	
7	01	01	2.03	0005	Rekonsiliasi dan Penyusunan Laporan Barang Milik Daerah pada SKPD												
						Jumlah Laporan Rekonsiliasi dan Penyusunan Laporan Barang Milik Daerah pada SKPD	12 Laporan	1.000.000,00	Kab. Sumedang, Rancakalong, Semua Kel/Desa	PENDAPATAN ASLI DAERAH (PAD)	Memperkuat pembangunan sumber daya manusia (SDM), sains, teknologi, pendidikan, kesehatan, prestasi olahraga, kesetaraan gender, serta penguatan peran perempuan, pemuda (generasi milenial dan generasi Z), dan penyandang disabilitas.	Penguatan Tata Kelola Pemerintahan	Aparatur Pemerintah Kecamatan Rancakalong		22.000.000,00	KECAMATAN RANCAKALONG	
7	01	01	2.03	0006	Penatausahaan Barang Milik Daerah pada SKPD												
						Jumlah Laporan Penatausahaan Barang Milik Daerah pada SKPD	4 Laporan	1.000.000,00	Kab. Sumedang, Rancakalong, Semua Kel/Desa	PENDAPATAN ASLI DAERAH (PAD)	Memperkuat pembangunan sumber daya manusia (SDM), sains, teknologi, pendidikan, kesehatan, prestasi olahraga, kesetaraan gender, serta penguatan peran perempuan, pemuda (generasi milenial dan generasi Z), dan penyandang disabilitas.	Penguatan Tata Kelola Pemerintahan	Aparatur Pemerintah Kecamatan Rancakalong		11.000.000,00	KECAMATAN RANCAKALONG	
7	01	01	2.05		Administrasi Kepegawaian Perangkat Daerah	Persentase Jumlah Laporan Administrasi Kepegawaian Perangkat Daerah	100 Persen	7.000.000,00			Memperkuat pembangunan sumber daya manusia (SDM), sains, teknologi, pendidikan, kesehatan, prestasi olahraga, kesetaraan gender, serta penguatan peran perempuan, pemuda (generasi milenial dan generasi Z), dan penyandang disabilitas.	-	Aparatur Pemerintah Kecamatan Rancakalong	-	130.500.000,00		
7	01	01	2.05	0002	Pengadaan Pakaian Dinas beserta Atribut Kelengkapannya												
						Jumlah Paket Pakaian Dinas beserta Atribut Kelengkapan	1 Paket	0,00	Kab. Sumedang, Rancakalong, Semua Kel/Desa	PENDAPATAN ASLI DAERAH (PAD)	Memperkuat pembangunan sumber daya manusia (SDM), sains, teknologi, pendidikan, kesehatan, prestasi olahraga, kesetaraan gender, serta penguatan peran perempuan, pemuda (generasi milenial dan generasi Z), dan penyandang disabilitas.	-	Aparatur Pemerintah Kecamatan Rancakalong		26.000.000,00	KECAMATAN RANCAKALONG	
7	01	01	2.05	0003	Pendataan dan Pengolahan Administrasi Kepegawaian												

No	Kode					Urusan / Bidang Urusan / Program / Kegiatan / Sub Kegiatan	Indikator Program / Kegiatan / Sub Kegiatan	Capaian Kinerja Dan Kerangka Pendanaan					Kelompok Sasaran	Prakiraan Maju Rencana Tahun 2027		Perangkat Daerah Penanggung Jawab	
								Target 2026	Pagu Indikatif (Rp)	Lokasi	Sumber Dana	Prioritas		Target	Pagu Indikatif (Rp)		
												Nasional					Daerah
						Jumlah Dokumen Pendataan dan Pengolahan Administrasi Kepegawaian	4 Dokumen	2.000.000,00	Kab. Sumedang, Rancakalong, Semua Kel/Desa	PENDAPATAN ASLI DAERAH (PAD)	Memperkuat pembangunan sumber daya manusia (SDM), sains, teknologi, pendidikan, kesehatan, prestasi olahraga, kesetaraan gender, serta penguatan peran perempuan, pemuda (generasi milenial dan generasi Z), dan penyandang disabilitas.	Penguatan Tata Kelola Pemerintahan	Aparatur Pemerintah Kecamatan Rancakalong		16.500.000,00	KECAMATAN RANCAKALONG	
7	01	01	2.05	0006	Pemulangan Pegawai yang Pensiun												
						Jumlah Pegawai Pensiun yang Dipulangkan	2 Orang	5.000.000,00	Kab. Sumedang, Rancakalong, Semua Kel/Desa	PENDAPATAN ASLI DAERAH (PAD)	Memperkuat pembangunan sumber daya manusia (SDM), sains, teknologi, pendidikan, kesehatan, prestasi olahraga, kesetaraan gender, serta penguatan peran perempuan, pemuda (generasi milenial dan generasi Z), dan penyandang disabilitas.	Penguatan Tata Kelola Pemerintahan	Aparatur Pemerintah Kecamatan Rancakalong		16.500.000,00	KECAMATAN RANCAKALONG	
7	01	01	2.05	0010	Sosialisasi Peraturan Perundang-Undangan												
						Jumlah Orang yang Mengikuti Sosialisasi Peraturan Perundang-Undangan	24 Orang	0,00	Kab. Sumedang, Rancakalong, Semua Kel/Desa	PENDAPATAN ASLI DAERAH (PAD)	Memperkuat pembangunan sumber daya manusia (SDM), sains, teknologi, pendidikan, kesehatan, prestasi olahraga, kesetaraan gender, serta penguatan peran perempuan, pemuda (generasi milenial dan generasi Z), dan penyandang disabilitas.	-	Aparatur Pemerintah Kecamatan Rancakalong		16.500.000,00	KECAMATAN RANCAKALONG	
7	01	01	2.05	0011	Bimbingan Teknis Implementasi Peraturan Perundang-Undangan												
						Jumlah Orang yang Mengikuti Bimbingan Teknis Implementasi Peraturan Perundang-Undangan	32 Orang	0,00	Kab. Sumedang, Rancakalong, Semua Kel/Desa	PENDAPATAN ASLI DAERAH (PAD)	Memperkuat pembangunan sumber daya manusia (SDM), sains, teknologi, pendidikan, kesehatan, prestasi olahraga, kesetaraan gender, serta penguatan peran perempuan, pemuda (generasi milenial dan generasi Z), dan penyandang disabilitas.	-	Aparatur Pemerintah Kecamatan Rancakalong		55.000.000,00	KECAMATAN RANCAKALONG	
7	01	01	2.06		Administrasi Umum Perangkat Daerah	Persentase Jumlah Laporan Administrasi Umum Perangkat Daerah	100 88,05	58.000.000,00			Memperkuat pembangunan sumber daya manusia (SDM), sains, teknologi, pendidikan, kesehatan, prestasi olahraga, kesetaraan gender, serta penguatan peran perempuan, pemuda (generasi milenial dan generasi Z), dan penyandang disabilitas.	Penguatan Tata Kelola Pemerintahan	Aparatur Pemerintah Kecamatan Rancakalong	-	188.500.000,00		
7	01	01	2.06	0002	Penyediaan Peralatan dan Perlengkapan Kantor												

No	Kode					Urusan / Bidang Urusan / Program / Kegiatan / Sub Kegiatan	Indikator Program / Kegiatan / Sub Kegiatan	Capaian Kinerja Dan Kerangka Pendanaan						Kelompok Sasaran	Prakiraan Maju Rencana Tahun 2027		Perangkat Daerah Penanggung Jawab
								Target 2026	Pagu Indikatif (Rp)	Lokasi	Sumber Dana	Prioritas			Target	Pagu Indikatif (Rp)	
												Nasional	Daerah				
						Jumlah Paket Peralatan dan Perlengkapan Kantor yang Disediakan	1 Paket	20.000.000,00	Kab. Sumedang, Rancakalong, Semua Kel/Desa	PENDAPATAN ASLI DAERAH (PAD)	Memperkuat pembangunan sumber daya manusia (SDM), sains, teknologi, pendidikan, kesehatan, prestasi olahraga, kesetaraan gender, serta penguatan peran perempuan, pemuda (generasi milenial dan generasi Z), dan penyandang disabilitas.	Penguatan Tata Kelola Pemerintahan	Aparatur Pemerintah Kecamatan Rancakalong		26.500.000,00	KECAMATAN RANCAKALONG	
7	01	01	2.06	0003	Penyediaan Peralatan Rumah Tangga												
						Jumlah Paket Peralatan Rumah Tangga yang Disediakan	1 Paket	3.000.000,00	Kab. Sumedang, Rancakalong, Semua Kel/Desa	PENDAPATAN ASLI DAERAH (PAD)	Memperkuat pembangunan sumber daya manusia (SDM), sains, teknologi, pendidikan, kesehatan, prestasi olahraga, kesetaraan gender, serta penguatan peran perempuan, pemuda (generasi milenial dan generasi Z), dan penyandang disabilitas.	Penguatan Tata Kelola Pemerintahan	Aparatur Pemerintah Kecamatan Rancakalong		26.500.000,00	KECAMATAN RANCAKALONG	
7	01	01	2.06	0004	Penyediaan Bahan Logistik Kantor												
						Jumlah Paket Bahan Logistik Kantor yang Disediakan	1 Paket	10.000.000,00	Kab. Sumedang, Rancakalong, Semua Kel/Desa	PENDAPATAN ASLI DAERAH (PAD)	Memperkuat pembangunan sumber daya manusia (SDM), sains, teknologi, pendidikan, kesehatan, prestasi olahraga, kesetaraan gender, serta penguatan peran perempuan, pemuda (generasi milenial dan generasi Z), dan penyandang disabilitas.	Penguatan Tata Kelola Pemerintahan	Aparatur Pemerintah Kecamatan Rancakalong		26.500.000,00	KECAMATAN RANCAKALONG	
7	01	01	2.06	0005	Penyediaan Barang Cetak dan Penggandaan												
						Jumlah Paket Barang Cetak dan Penggandaan yang Disediakan	1 Paket	10.000.000,00	Kab. Sumedang, Rancakalong, Semua Kel/Desa	PENDAPATAN ASLI DAERAH (PAD)	Memperkuat pembangunan sumber daya manusia (SDM), sains, teknologi, pendidikan, kesehatan, prestasi olahraga, kesetaraan gender, serta penguatan peran perempuan, pemuda (generasi milenial dan generasi Z), dan penyandang disabilitas.	Penguatan Tata Kelola Pemerintahan	Aparatur Pemerintah Kecamatan Rancakalong		16.500.000,00	KECAMATAN RANCAKALONG	
7	01	01	2.06	0006	Penyediaan Bahan Bacaan dan Peraturan Perundang-undangan												
						Jumlah Dokumen Bahan Bacaan dan Peraturan Perundang-Undangan yang Disediakan	12 Dokumen	3.500.000,00	Kab. Sumedang, Rancakalong, Semua Kel/Desa	PENDAPATAN ASLI DAERAH (PAD)	Memperkuat pembangunan sumber daya manusia (SDM), sains, teknologi, pendidikan, kesehatan, prestasi olahraga, kesetaraan gender, serta penguatan peran perempuan, pemuda (generasi milenial dan generasi Z), dan penyandang disabilitas.	Penguatan Tata Kelola Pemerintahan	Aparatur Pemerintah Kecamatan Rancakalong		4.000.000,00	KECAMATAN RANCAKALONG	
7	01	01	2.06	0009	Penyelenggaraan Rapat Koordinasi dan Konsultasi SKPD												

No	Kode					Urusan / Bidang Urusan / Program / Kegiatan / Sub Kegiatan	Indikator Program / Kegiatan / Sub Kegiatan	Capaian Kinerja Dan Kerangka Pendanaan					Kelompok Sasaran	Prakiraan Maju Rencana Tahun 2027		Perangkat Daerah Penanggung Jawab	
								Target 2026	Pagu Indikatif (Rp)	Lokasi	Sumber Dana	Prioritas		Target	Pagu Indikatif (Rp)		
												Nasional					Daerah
						Jumlah Laporan Penyelenggaraan Rapat Koordinasi dan Konsultasi SKPD	4 Laporan	10.000.000,00	Kab. Sumedang, Rancakalong, Semua Kel/Desa	PENDAPATAN ASLI DAERAH (PAD)	Memperkuat pembangunan sumber daya manusia (SDM), sains, teknologi, pendidikan, kesehatan, prestasi olahraga, kesetaraan gender, serta penguatan peran perempuan, pemuda (generasi milenial dan generasi Z), dan penyandang disabilitas.	Penguatan Tata Kelola Pemerintahan	Aparatur Pemerintah Kecamatan Rancakalong		22.500.000,00	KECAMATAN RANCAKALONG	
7	01	01	2.06	0010	Penatausahaan Arsip Dinamis pada SKPD												
						Jumlah Dokumen Penatausahaan Arsip Dinamis pada SKPD	4 Dokumen	1.500.000,00	Kab. Sumedang, Rancakalong, Semua Kel/Desa	PENDAPATAN ASLI DAERAH (PAD)	Memperkuat pembangunan sumber daya manusia (SDM), sains, teknologi, pendidikan, kesehatan, prestasi olahraga, kesetaraan gender, serta penguatan peran perempuan, pemuda (generasi milenial dan generasi Z), dan penyandang disabilitas.	Penguatan Tata Kelola Pemerintahan	Aparatur Pemerintah Kecamatan Rancakalong		11.000.000,00	KECAMATAN RANCAKALONG	
7	01	01	2.06	0011	Dukungan Pelaksanaan Sistem Pemerintahan Berbasis Elektronik pada SKPD												
						Jumlah Dokumen Dukungan Pelaksanaan Sistem Pemerintahan Berbasis Elektronik pada SKPD	1 Dokumen	0,00	Kab. Sumedang, Rancakalong, Semua Kel/Desa	PENDAPATAN ASLI DAERAH (PAD)	Memperkuat pembangunan sumber daya manusia (SDM), sains, teknologi, pendidikan, kesehatan, prestasi olahraga, kesetaraan gender, serta penguatan peran perempuan, pemuda (generasi milenial dan generasi Z), dan penyandang disabilitas.	-	Aparatur Pemerintah Kecamatan Rancakalong		55.000.000,00	KECAMATAN RANCAKALONG	
7	01	01	2.07		Pengadaan Barang Milik Daerah Penunjang Urusan Pemerintah Daerah	Persentase Jumlah Laporan Pengadaan Barang Milik Daerah Penunjang Urusan Pemerintah Daerah	100 Persen	25.000.000,00			Memperkuat pembangunan sumber daya manusia (SDM), sains, teknologi, pendidikan, kesehatan, prestasi olahraga, kesetaraan gender, serta penguatan peran perempuan, pemuda (generasi milenial dan generasi Z), dan penyandang disabilitas.	Penguatan Tata Kelola Pemerintahan	Aparatur Pemerintah Kecamatan Rancakalong	-	85.000.000,00		
7	01	01	2.07	0005	Pengadaan Mebel												
						Jumlah Paket Mebel yang Disediakan	1 Unit	0,00	Kab. Sumedang, Rancakalong, Semua Kel/Desa	PENDAPATAN ASLI DAERAH (PAD)	Memperkuat pembangunan sumber daya manusia (SDM), sains, teknologi, pendidikan, kesehatan, prestasi olahraga, kesetaraan gender, serta penguatan peran perempuan, pemuda (generasi milenial dan generasi Z), dan penyandang disabilitas.	Penguatan Tata Kelola Pemerintahan	Aparatur Pemerintah Kecamatan Rancakalong		22.500.000,00	KECAMATAN RANCAKALONG	
7	01	01	2.07	0006	Pengadaan Peralatan dan Mesin Lainnya												

No	Kode					Urusan / Bidang Urusan / Program / Kegiatan / Sub Kegiatan	Indikator Program / Kegiatan / Sub Kegiatan	Capaian Kinerja Dan Kerangka Pendanaan					Kelompok Sasaran	Prakiraan Maju Rencana Tahun 2027		Perangkat Daerah Penanggung Jawab	
								Target 2026	Pagu Indikatif (Rp)	Lokasi	Sumber Dana	Prioritas		Target	Pagu Indikatif (Rp)		
												Nasional					Daerah
						Jumlah Unit Peralatan dan Mesin Lainnya yang Disediakan	2 Unit	25.000.000,00	Kab. Sumedang, Rancakalong, Semua Kel/Desa	PENDAPATAN ASLI DAERAH (PAD)	Memperkuat pembangunan sumber daya manusia (SDM), sains, teknologi, pendidikan, kesehatan, prestasi olahraga, kesetaraan gender, serta penguatan peran perempuan, pemuda (generasi milenial dan generasi Z), dan penyandang disabilitas.	Penguatan Tata Kelola Pemerintahan	Aparatur Pemerintah Kecamatan Rancakalong		62.500.000,00	KECAMATAN RANCAKALONG	
7	01	01	2.08		Penyediaan Jasa Penunjang Urusan Pemerintahan Daerah	Persentase Jumlah laporan Penyediaan Jasa Penunjang Urusan Pemerintahan Daerah	100 Persen	315.007.000,00			Memperkuat pembangunan sumber daya manusia (SDM), sains, teknologi, pendidikan, kesehatan, prestasi olahraga, kesetaraan gender, serta penguatan peran perempuan, pemuda (generasi milenial dan generasi Z), dan penyandang disabilitas.	Penguatan Tata Kelola Pemerintahan	Aparatur Pemerintah Kecamatan Rancakalong	-	349.500.000,00		
7	01	01	2.08	0002	Penyediaan Jasa Komunikasi, Sumber Daya Air dan Listrik												
						Jumlah Laporan Penyediaan Jasa Komunikasi, Sumber Daya Air dan Listrik yang Disediakan	12 Laporan	12.000.000,00	Kab. Sumedang, Rancakalong, Semua Kel/Desa	PENDAPATAN ASLI DAERAH (PAD)	Memperkuat pembangunan sumber daya manusia (SDM), sains, teknologi, pendidikan, kesehatan, prestasi olahraga, kesetaraan gender, serta penguatan peran perempuan, pemuda (generasi milenial dan generasi Z), dan penyandang disabilitas.	Penguatan Tata Kelola Pemerintahan	Aparatur Pemerintah Kecamatan Rancakalong		12.000.000,00	KECAMATAN RANCAKALONG	
7	01	01	2.08	0003	Penyediaan Jasa Peralatan dan Perlengkapan Kantor												
						Jumlah Laporan Penyediaan Jasa Peralatan dan Perlengkapan Kantor yang Disediakan	1 Laporan	6.007.000,00	Kab. Sumedang, Rancakalong, Semua Kel/Desa	PENDAPATAN ASLI DAERAH (PAD)	Memperkuat pembangunan sumber daya manusia (SDM), sains, teknologi, pendidikan, kesehatan, prestasi olahraga, kesetaraan gender, serta penguatan peran perempuan, pemuda (generasi milenial dan generasi Z), dan penyandang disabilitas.	Penguatan Tata Kelola Pemerintahan	Aparatur Pemerintah Kecamatan Rancakalong		22.500.000,00	KECAMATAN RANCAKALONG	
7	01	01	2.08	0004	Penyediaan Jasa Pelayanan Umum Kantor												
						Jumlah Laporan Penyediaan Jasa Pelayanan Umum Kantor yang Disediakan	12 Laporan	297.000.000,00	Kab. Sumedang, Rancakalong, Semua Kel/Desa	PENDAPATAN ASLI DAERAH (PAD)	Memperkuat pembangunan sumber daya manusia (SDM), sains, teknologi, pendidikan, kesehatan, prestasi olahraga, kesetaraan gender, serta penguatan peran perempuan, pemuda (generasi milenial dan generasi Z), dan penyandang disabilitas.	Penguatan Tata Kelola Pemerintahan	Aparatur Pemerintah Kecamatan Rancakalong		315.000.000,00	KECAMATAN RANCAKALONG	

No	Kode				Urusan / Bidang Urusan / Program / Kegiatan / Sub Kegiatan	Indikator Program / Kegiatan / Sub Kegiatan	Capaian Kinerja Dan Kerangka Pendanaan					Kelompok Sasaran	Prakiraan Maju Rencana Tahun 2027		Perangkat Daerah Penanggung Jawab	
							Target 2026	Pagu Indikatif (Rp)	Lokasi	Sumber Dana	Prioritas		Target	Pagu Indikatif (Rp)		
											Nasional					Daerah
7	01	01	2.09		Pemeliharaan Barang Milik Daerah Penunjang Urusan Pemerintahan Daerah	Persentase Jumlah Laporan Pemeliharaan Barang Milik Daerah Penunjang Urusan Pemerintahan Daerah	100 Persen	60.000.000,00			Memperkuat pembangunan sumber daya manusia (SDM), sains, teknologi, pendidikan, kesehatan, prestasi olahraga, kesetaraan gender, serta penguatan peran perempuan, pemuda (generasi milenial dan generasi Z), dan penyandang disabilitas.	Penguatan Tata Kelola Pemerintahan	Aparatur Pemerintah Kecamatan Rancakalong	-	407.500.000,00	
7	01	01	2.09	0002	Penyediaan Jasa Pemeliharaan,	Biaya Pemeliharaan, Pajak dan Perizinan Kendaraan Dinas Operasional atau Lapangan										
						Jumlah Kendaraan Dinas Operasional atau Lapangan yang Dipelihara dan Dibayarkan Pajak dan Perizinannya	14 Unit	60.000.000,00	Kab. Sumedang, Rancakalong, Semua Kel/Desa	PENDAPATAN ASLI DAERAH (PAD)	Memperkuat pembangunan sumber daya manusia (SDM), sains, teknologi, pendidikan, kesehatan, prestasi olahraga, kesetaraan gender, serta penguatan peran perempuan, pemuda (generasi milenial dan generasi Z), dan penyandang disabilitas.	Penguatan Tata Kelola Pemerintahan	Aparatur Pemerintah Kecamatan Rancakalong		125.000.000,00	KECAMATAN RANCAKALONG
7	01	01	2.09	0005	Pemeliharaan Mebel											
						Jumlah Mebel yang Dipelihara	3 Unit	0,00	Kab. Sumedang, Rancakalong, Semua Kel/Desa	PENDAPATAN ASLI DAERAH (PAD)	Memperkuat pembangunan sumber daya manusia (SDM), sains, teknologi, pendidikan, kesehatan, prestasi olahraga, kesetaraan gender, serta penguatan peran perempuan, pemuda (generasi milenial dan generasi Z), dan penyandang disabilitas.	-	Aparatur Pemerintah Kecamatan Rancakalong		11.000.000,00	KECAMATAN RANCAKALONG
7	01	01	2.09	0006	Pemeliharaan Peralatan dan Mesin Lainnya											
						Jumlah Peralatan dan Mesin Lainnya yang Dipelihara	9 Unit	0,00	Kab. Sumedang, Rancakalong, Semua Kel/Desa	PENDAPATAN ASLI DAERAH (PAD)	Memperkuat pembangunan sumber daya manusia (SDM), sains, teknologi, pendidikan, kesehatan, prestasi olahraga, kesetaraan gender, serta penguatan peran perempuan, pemuda (generasi milenial dan generasi Z), dan penyandang disabilitas.	Penguatan Tata Kelola Pemerintahan	Aparatur Pemerintah Kecamatan Rancakalong		16.500.000,00	KECAMATAN RANCAKALONG
7	01	01	2.09	0009	Pemeliharaan/Rehabilitasi Gedung Kantor dan Bangunan Lainnya											
						Jumlah Gedung Kantor dan Bangunan Lainnya yang Dipelihara/Direhabilitasi	1 Unit	0,00	Kab. Sumedang, Rancakalong, Semua Kel/Desa	PENDAPATAN ASLI DAERAH (PAD)	Memperkuat pembangunan sumber daya manusia (SDM), sains, teknologi, pendidikan, kesehatan, prestasi olahraga, kesetaraan gender, serta penguatan peran perempuan, pemuda (generasi milenial dan generasi Z), dan penyandang disabilitas.	-	Aparatur Pemerintah Kecamatan Rancakalong		200.000.000,00	KECAMATAN RANCAKALONG
7	01	01	2.09	0010	Pemeliharaan/Rehabilitasi Sarana dan Prasarana Gedung Kantor atau Bangunan Lainnya											

No	Kode					Urusan / Bidang Urusan / Program / Kegiatan / Sub Kegiatan	Indikator Program / Kegiatan / Sub Kegiatan	Capaian Kinerja Dan Kerangka Pendanaan						Kelompok Sasaran	Prakiraan Maju Rencana Tahun 2027		Perangkat Daerah Penanggung Jawab
								Target 2026	Pagu Indikatif (Rp)	Lokasi	Sumber Dana	Prioritas			Target	Pagu Indikatif (Rp)	
												Nasional	Daerah				
						Jumlah Sarana dan Prasarana Gedung Kantor atau Bangunan Lainnya yang Dipelihara/Direhabilitasi	1 Unit	0,00	Kab. Sumedang, Rancakalong, Semua Kel/Desa	PENDAPATAN ASLI DAERAH (PAD)	Memperkuat pembangunan sumber daya manusia (SDM), sains, teknologi, pendidikan, kesehatan, prestasi olahraga, kesetaraan gender, serta penguatan peran perempuan, pemuda (generasi milenial dan generasi Z), dan penyandang disabilitas.	Penguatan Tata Kelola Pemerintahan	Aparatur Pemerintah Kecamatan Rancakalong		55.000.000,00	KECAMATAN RANCAKALONG	
366	7	01	02			PROGRAM PENYELENGGARAAN PEMERINTAHAN DAN PELAYANAN PUBLIK	-	573.500.000,00						-	648.700.000,00		
	7	01	02	2.01		Koordinasi Penyelenggaraan Kegiatan Pemerintahan di Tingkat Kecamatan	Persentase Jumlah Laporan Koordinasi Penyelenggaraan Kegiatan Pemerintahan di Tingkat Kecamatan	100 Persen	30.000.000,00			Membangun dari desa dan dari bawah untuk pertumbuhan ekonomi, pemerataan ekonomi dan pemberantasan kemiskinan.	Mewujudkan Masyarakat dan Birokrasi yang Adaptif, Berorientasi Pelayanan, Sesuai Dengan Prinsip Good and Clean Governance Penguatan Tata Kelola Pemerintahan	Aparatur Pemerintah Desa dan Kecamatan	-	32.200.000,00	
	7	01	02	2.01	0001	Koordinasi/Sinergi Perencanaan dan Pelaksanaan Kegiatan Pemerintahan dengan Perangkat Daerah dan Instansi Vertikal Terkait											
						Jumlah Laporan Koordinasi/Sinergi Perencanaan dan Pelaksanaan Kegiatan Pemerintahan dengan Perangkat Daerah dan Instansi Vertikal Terkait	12 Laporan	15.000.000,00	Kab. Sumedang, Rancakalong, Semua Kel/Desa	PENDAPATAN ASLI DAERAH (PAD)	Membangun dari desa dan dari bawah untuk pertumbuhan ekonomi, pemerataan ekonomi dan pemberantasan kemiskinan.	Mewujudkan Masyarakat dan Birokrasi yang Adaptif, Berorientasi Pelayanan, Sesuai Dengan Prinsip Good and Clean Governance Penguatan Tata Kelola Pemerintahan	Aparatur Pemerintah Desa dan Kecamatan		13.200.000,00	KECAMATAN RANCAKALONG	
	7	01	02	2.01	0002	Peningkatan Efektifitas Kegiatan Pemerintahan di Tingkat Kecamatan											
						Jumlah Dokumen Peningkatan Efektifitas Kegiatan Pemerintahan di Tingkat Kecamatan	4 Dokumen	15.000.000,00	Kab. Sumedang, Rancakalong, Semua Kel/Desa	PENDAPATAN ASLI DAERAH (PAD)	Membangun dari desa dan dari bawah untuk pertumbuhan ekonomi, pemerataan ekonomi dan pemberantasan kemiskinan.	Mewujudkan Masyarakat dan Birokrasi yang Adaptif, Berorientasi Pelayanan, Sesuai Dengan Prinsip Good and Clean Governance Penguatan Tata Kelola Pemerintahan	Aparatur Pemerintah Desa dan Kecamatan		19.000.000,00	KECAMATAN RANCAKALONG	
	7	01	02	2.02		Penyelenggaraan Urusan Pemerintahan yang Tidak Dilaksanakan oleh Unit Kerja Perangkat Daerah yang Ada di Kecamatan	Persentase Jumlah Laporan Penyelenggaraan Urusan Pemerintahan yang Tidak Dilaksanakan oleh Unit Kerja Perangkat Daerah yang Ada di Kecamatan	100 Persen	45.000.000,00			Memperkuat pembangunan sumber daya manusia (SDM), sains, teknologi, pendidikan, kesehatan, prestasi olahraga, kesetaraan gender, serta penguatan peran perempuan, pemuda (generasi milenial dan generasi Z), dan penyandang disabilitas.	-	Masyarakat dan Aparatur Pemerintahan Kecamatan Rancakalong	-	36.500.000,00	
	7	01	02	2.02	0003	Peningkatan Efektifitas Pelaksanaan Pelayanan kepada Masyarakat di Wilayah Kecamatan											

No	Kode				Urusan / Bidang Urusan / Program / Kegiatan / Sub Kegiatan	Indikator Program / Kegiatan / Sub Kegiatan	Capaian Kinerja Dan Kerangka Pendanaan					Kelompok Sasaran	Prakiraan Maju Rencana Tahun 2027		Perangkat Daerah Penanggung Jawab	
							Target 2026	Pagu Indikatif (Rp)	Lokasi	Sumber Dana	Prioritas		Target	Pagu Indikatif (Rp)		
											Nasional					Daerah
					Jumlah Laporan Peningkatan Efektifitas Pelaksanaan Pelayanan kepada Masyarakat di Wilayah Kecamatan	3 Laporan	45.000.000,00	Kab. Sumedang, Rancakalong, Semua Kel/Desa	PENDAPATAN ASLI DAERAH (PAD)	Memperkuat pembangunan sumber daya manusia (SDM), sains, teknologi, pendidikan, kesehatan, prestasi olahraga, kesetaraan gender, serta penguatan peran perempuan, pemuda (generasi milenial dan generasi Z), dan penyandang disabilitas.	-	Masyarakat dan Aparatur Pemerintahan Kecamatan Rancakalong		36.500.000,00	KECAMATAN RANCAKALONG	
7	01	02	2.04		Pelaksanaan Urusan Pemerintahan yang Dilimpahkan kepada Camat	100 Persen	498.500.000,00			Membangun dari desa dan dari bawah untuk pertumbuhan ekonomi, pemerataan ekonomi dan pemberantasan kemiskinan.	-	Masyarakat Kecamatan Rancakalong	-	580.000.000,00		
7	01	02	2.04	0001	Pelaksanaan Urusan Pemerintahan yang Terkait dengan Pelayanan Perizinan Non Usaha											
					Jumlah Dokumen Non Perizinan Usaha yang Dilaksanakan	1 Dokumen	0,00	Kab. Sumedang, Rancakalong, Semua Kel/Desa	PENDAPATAN ASLI DAERAH (PAD)	Membangun dari desa dan dari bawah untuk pertumbuhan ekonomi, pemerataan ekonomi dan pemberantasan kemiskinan.	-	Masyarakat Kecamatan Rancakalong		11.500.000,00	KECAMATAN RANCAKALONG	
7	01	02	2.04	0002	Pelaksanaan Urusan Pemerintahan yang terkait dengan Nonperizinan											
					Jumlah Laporan Pelaksanaan Nonperizinan pada Urusan Pemerintahan	1 Laporan	0,00	Kab. Sumedang, Rancakalong, Semua Kel/Desa	PENDAPATAN ASLI DAERAH (PAD)	Membangun dari desa dan dari bawah untuk pertumbuhan ekonomi, pemerataan ekonomi dan pemberantasan kemiskinan.	Penguatan Tata Kelola Pemerintahan	Masyarakat Kecamatan Rancakalong		6.500.000,00	KECAMATAN RANCAKALONG	
7	01	02	2.04	0003	Pelaksanaan Urusan Pemerintahan yang Terkait dengan Kewenangan Lain yang Dilimpahkan											
					Jumlah Laporan Pelaksanaan Kewenangan Lain yang Dilimpahkan	12 Laporan	498.500.000,00	Kab. Sumedang, Rancakalong, Semua Kel/Desa	PENDAPATAN ASLI DAERAH (PAD)	Membangun dari desa dan dari bawah untuk pertumbuhan ekonomi, pemerataan ekonomi dan pemberantasan kemiskinan.	Penguatan Tata Kelola Pemerintahan	Masyarakat Kecamatan Rancakalong		562.000.000,00	KECAMATAN RANCAKALONG	
367	7	01	03		PROGRAM PEMBERDAYAAN MASYARAKAT DESA DAN KELURAHAN	Persentase lembaga kemasyarakatan yang aktif	100 Persen	197.500.000,00					-	256.500.000,00		
7	01	03	2.01		Koordinasi Kegiatan Pemberdayaan Desa	Persentase Jumlah Laporan Koordinasi Kegiatan Pemberdayaan Desa	100 Persen	137.500.000,00			Membangun dari desa dan dari bawah untuk pertumbuhan ekonomi, pemerataan ekonomi dan pemberantasan kemiskinan.	Penguatan Tata Kelola Pemerintahan	Lembaga Kemasyarakatan di Kecamatan	-	111.500.000,00	
7	01	03	2.01	0001	Peningkatan Partisipasi Masyarakat dalam Forum Musyawarah Perencanaan Pembangunan di Desa											
					Jumlah Lembaga Kemasyarakatan yang Berpartisipasi dalam Forum Musyawarah Perencanaan Pembangunan di Desa	3 Lembaga Kemasyarakatan	0,00	Kab. Sumedang, Rancakalong, Semua Kel/Desa	PENDAPATAN ASLI DAERAH (PAD)	Membangun dari desa dan dari bawah untuk pertumbuhan ekonomi, pemerataan ekonomi dan pemberantasan kemiskinan.	Penguatan Tata Kelola Pemerintahan	Lembaga Kemasyarakatan di Kecamatan		11.500.000,00	KECAMATAN RANCAKALONG	
7	01	03	2.01	0003	Peningkatan Efektifitas Kegiatan Pemberdayaan Masyarakat di Wilayah Kecamatan											
					Jumlah Laporan Peningkatan Efektifitas Kegiatan Pemberdayaan Masyarakat di Wilayah Kecamatan	2 Laporan	137.500.000,00	Kab. Sumedang, Rancakalong, Semua Kel/Desa	PENDAPATAN ASLI DAERAH (PAD)	Membangun dari desa dan dari bawah untuk pertumbuhan ekonomi, pemerataan ekonomi dan pemberantasan kemiskinan.	Penguatan Tata Kelola Pemerintahan	Lembaga Kemasyarakatan di Kecamatan		100.000.000,00	KECAMATAN RANCAKALONG	

No	Kode				Urusan / Bidang Urusan / Program / Kegiatan / Sub Kegiatan	Indikator Program / Kegiatan / Sub Kegiatan	Capaian Kinerja Dan Kerangka Pendanaan					Kelompok Sasaran	Prakiraan Maju Rencana Tahun 2027		Perangkat Daerah Penanggung Jawab	
							Target 2026	Pagu Indikatif (Rp)	Lokasi	Sumber Dana	Prioritas		Target	Pagu Indikatif (Rp)		
											Nasional					Daerah
7	01	03	2.03		Pemberdayaan Lembaga Masyarakat Tingkat Kecamatan	Persentase Jumlah Laporan Pemberdayaan Lembaga Masyarakat Tingkat Kecamatan	100 Persen	60.000.000,00			Memperkuat pembangunan sumber daya manusia (SDM), sains, teknologi, pendidikan, kesehatan, prestasi olahraga, kesetaraan gender, serta penguatan peran perempuan, pemuda (generasi milenial dan generasi Z), dan penyandang disabilitas.	Penguatan Tata Kelola Pemerintahan	Lembaga Masyarakat di Kecamatan	-	145.000.000,00	
7	01	03	2.03	0001	Penyelenggaraan Lembaga Masyarakat											
					Jumlah Lembaga Masyarakat yang Diselenggarakan	6 Lembaga Masyarakat	35.000.000,00	Kab. Sumedang, Rancakalong, Semua Kel/Desa	PENDAPATAN ASLI DAERAH (PAD)	Memperkuat pembangunan sumber daya manusia (SDM), sains, teknologi, pendidikan, kesehatan, prestasi olahraga, kesetaraan gender, serta penguatan peran perempuan, pemuda (generasi milenial dan generasi Z), dan penyandang disabilitas.	Penguatan Tata Kelola Pemerintahan	Lembaga Masyarakat di Kecamatan	-	62.500.000,00	KECAMATAN RANCAKALONG	
7	01	03	2.03	0002	Peningkatan Kapasitas Lembaga Masyarakat											
					Jumlah Lembaga Masyarakat yang Ditingkatkan Kapasitasnya	4 Lembaga Masyarakat	25.000.000,00	Kab. Sumedang, Rancakalong, Semua Kel/Desa	PENDAPATAN ASLI DAERAH (PAD)	Memperkuat pembangunan sumber daya manusia (SDM), sains, teknologi, pendidikan, kesehatan, prestasi olahraga, kesetaraan gender, serta penguatan peran perempuan, pemuda (generasi milenial dan generasi Z), dan penyandang disabilitas.	Penguatan Tata Kelola Pemerintahan	Lembaga Masyarakat di Kecamatan	-	66.000.000,00	KECAMATAN RANCAKALONG	
7	01	03	2.03	0004	Fasilitasi Pengembangan Usaha Ekonomi Masyarakat											
					Jumlah Laporan Fasilitasi Pengembangan Usaha Ekonomi Masyarakat	3 Laporan	0,00	Kab. Sumedang, Rancakalong, Semua Kel/Desa	PENDAPATAN ASLI DAERAH (PAD)	Memperkuat pembangunan sumber daya manusia (SDM), sains, teknologi, pendidikan, kesehatan, prestasi olahraga, kesetaraan gender, serta penguatan peran perempuan, pemuda (generasi milenial dan generasi Z), dan penyandang disabilitas.	Penguatan Tata Kelola Pemerintahan	Lembaga Masyarakat di Kecamatan	-	16.500.000,00	KECAMATAN RANCAKALONG	
368	7	01	04		PROGRAM KOORDINASI KETENTERAMAN DAN KETERTIBAN UMUM	Persentase gangguan ketenteraman dan ketertiban umum yang diselesaikan	100 Persen	40.000.000,00					-	49.000.000,00		
7	01	04	2.01		Koordinasi Upaya Penyelenggaraan Ketenteraman dan Ketertiban Umum	Persentase Jumlah Laporan Koordinasi Upaya Penyelenggaraan Ketenteraman dan Ketertiban Umum	100 Persen	40.000.000,00			Memperkokoh ideologi Pancasila, demokrasi, dan hak asasi manusia (HAM).	Penguatan Tata Kelola Pemerintahan	Masyarakat Kecamatan Rancakalong	-	32.500.000,00	
7	01	04	2.01	0001	Sinergitas dengan Kepolisian Negara Republik Indonesia, Tentara Nasional Indonesia dan Instansi Vertikal di Wilayah Kecamatan											

No	Kode					Urusan / Bidang Urusan / Program / Kegiatan / Sub Kegiatan	Indikator Program / Kegiatan / Sub Kegiatan	Capaian Kinerja Dan Kerangka Pendanaan						Kelompok Sasaran	Prakiraan Maju Rencana Tahun 2027		Perangkat Daerah Penanggung Jawab
								Target 2026	Pagu Indikatif (Rp)	Lokasi	Sumber Dana	Prioritas			Target	Pagu Indikatif (Rp)	
												Nasional	Daerah				
						Jumlah Laporan Hasil Sinergitas dengan Kepolisian Negara Republik Indonesia, Tentara Nasional Indonesia dan Instansi Vertikal di Wilayah Kecamatan	1 Laporan	40.000.000,00	Kab. Sumedang, Rancakalong, Semua Kel/Desa	PENDAPATAN ASLI DAERAH (PAD)	Memperkokoh ideologi Pancasila, demokrasi, dan hak asasi manusia (HAM).	Penguatan Tata Kelola Pemerintahan	Masyarakat Kecamatan Rancakalong		32.500.000,00	KECAMATAN RANCAKALONG	
	7	01	04	2.02		Koordinasi Penerapan dan Penegakan Peraturan Daerah dan Peraturan Kepala Daerah	-	0,00			-	-	-	-	16.500.000,00		
	7	01	04	2.02	0001	Koordinasi/Sinergi dengan Perangkat Daerah yang Tugas dan Fungsinya di Bidang Penegakan Peraturan Perundang-Undangan dan/atau Kepolisian Negara Republik Indonesia											
						Jumlah Laporan Koordinasi/Sinergi dengan Perangkat Daerah yang Tugas dan Fungsinya di Bidang Penegakan Peraturan Perundang-Undangan dan/atau Kepolisian Negara Republik Indonesia	1 Laporan	0,00	Kab. Sumedang, Rancakalong, Semua Kel/Desa	PENDAPATAN ASLI DAERAH (PAD)	-	-	-		16.500.000,00	KECAMATAN RANCAKALONG	
369	7	01	05			PROGRAM PENYELENGGARAAN URUSAN PEMERINTAHAN UMUM	Persentase permasalahan/pengaduan/konflik sosial yang ditangani	100 Persen	22.500.000,00					-	32.500.000,00		
	7	01	05	2.01		Penyelenggaraan Urusan Pemerintahan Umum Sesuai Penugasan Kepala Daerah	Persentase Penyelenggaraan Urusan Pemerintahan Umum sesuai Penugasan Kepala Daerah yang Terfasilitasi	100 Persen	22.500.000,00			Memperkokoh ideologi Pancasila, demokrasi, dan hak asasi manusia (HAM).	Penguatan Tata Kelola Pemerintahan	Masyarakat dan Aparatur Pemerintahan Kecamatan Rancakalong	-	32.500.000,00	
	7	01	05	2.01	0008	Pelaksanaan Tugas Forum Koordinasi Pimpinan di Kecamatan											
						Jumlah Dokumen Tugas Forum Koordinasi Pimpinan di Kecamatan	6 Dokumen	22.500.000,00	Kab. Sumedang, Rancakalong, Semua Kel/Desa	PENDAPATAN ASLI DAERAH (PAD)	Memperkokoh ideologi Pancasila, demokrasi, dan hak asasi manusia (HAM).	Penguatan Tata Kelola Pemerintahan	Masyarakat dan Aparatur Pemerintahan Kecamatan Rancakalong		32.500.000,00	KECAMATAN RANCAKALONG	
370	7	01	06			PROGRAM PEMBINAAN DAN PENGAWASAN PEMERINTAHAN DESA	Persentase desa dengan nilai sakin desa minimal berkategori baik	100 Persen	125.000.000,00					-	191.500.000,00		
	7	01	06	2.01		Fasilitasi, Rekomendasi dan Koordinasi Pembinaan dan Pengawasan Pemerintahan Desa	Persentase Jumlah Laporan Fasilitasi, Rekomendasi dan Koordinasi Pembinaan dan Pengawasan Pemerintahan Desa	100 Persen	125.000.000,00			Memperkuat pembangunan sumber daya manusia (SDM), sains, teknologi, pendidikan, kesehatan, prestasi olahraga, kesetaraan gender, serta penguatan peran perempuan, pemuda (generasi milenial dan generasi Z), dan penyandang disabilitas.	Penguatan Tata Kelola Pemerintahan	Aparatur Pemerintahan Desa	-	191.500.000,00	
	7	01	06	2.01	0002	Fasilitasi Administrasi Tata Pemerintahan Desa											

No	Kode					Urusan / Bidang Urusan / Program / Kegiatan / Sub Kegiatan	Indikator Program / Kegiatan / Sub Kegiatan	Capaian Kinerja Dan Kerangka Pendanaan					Kelompok Sasaran	Prakiraan Maju Rencana Tahun 2027		Perangkat Daerah Penanggung Jawab	
								Target 2026	Pagu Indikatif (Rp)	Lokasi	Sumber Dana	Prioritas		Target	Pagu Indikatif (Rp)		
												Nasional					Daerah
						Jumlah Dokumen yang Difasilitasi dalam rangka Administrasi Tata Pemerintahan Desa	2 Dokumen	40.000.000,00	Kab. Sumedang, Rancakalong, Semua Kel/Desa	PENDAPATAN ASLI DAERAH (PAD)	Memperkuat pembangunan sumber daya manusia (SDM), sains, teknologi, pendidikan, kesehatan, prestasi olahraga, kesetaraan gender, serta penguatan peran perempuan, pemuda (generasi milenial dan generasi Z), dan penyandang disabilitas.	Penguatan Tata Kelola Pemerintahan	Aparatur Pemerintahan Desa		81.500.000,00	KECAMATAN RANCAKALONG	
7	01	06	2.01	0003	Fasilitasi Pengelolaan Keuangan Desa dan Pendayagunaan Aset Desa												
						Jumlah Dokumen yang Difasilitasi dalam rangka Pengelolaan Keuangan Desa dan Pendayagunaan Aset Desa	2 Dokumen	30.000.000,00	Kab. Sumedang, Rancakalong, Semua Kel/Desa	PENDAPATAN ASLI DAERAH (PAD)	Memperkuat pembangunan sumber daya manusia (SDM), sains, teknologi, pendidikan, kesehatan, prestasi olahraga, kesetaraan gender, serta penguatan peran perempuan, pemuda (generasi milenial dan generasi Z), dan penyandang disabilitas.	Penguatan Tata Kelola Pemerintahan	Aparatur Pemerintahan Desa		11.500.000,00	KECAMATAN RANCAKALONG	
7	01	06	2.01	0007	Fasilitasi Pelaksanaan Tugas dan Fungsi Badan Permusyawaratan Desa												
						Jumlah Dokumen Fasilitasi dalam rangka Pelaksanaan Tugas dan Fungsi Badan Permusyawaratan Desa	1 Dokumen	15.000.000,00	Kab. Sumedang, Rancakalong, Semua Kel/Desa	PENDAPATAN ASLI DAERAH (PAD)	Memperkuat pembangunan sumber daya manusia (SDM), sains, teknologi, pendidikan, kesehatan, prestasi olahraga, kesetaraan gender, serta penguatan peran perempuan, pemuda (generasi milenial dan generasi Z), dan penyandang disabilitas.	Penguatan Tata Kelola Pemerintahan	Aparatur Pemerintahan Desa		16.500.000,00	KECAMATAN RANCAKALONG	
7	01	06	2.01	0009	Fasilitasi Sinkronisasi Perencanaan Pembangunan Daerah dengan Pembangunan Desa												
						Jumlah Dokumen Sinkronisasi Perencanaan Pembangunan Daerah dengan Pembangunan Desa	1 Dokumen	0,00	Kab. Sumedang, Rancakalong, Semua Kel/Desa	PENDAPATAN ASLI DAERAH (PAD)	Memperkuat pembangunan sumber daya manusia (SDM), sains, teknologi, pendidikan, kesehatan, prestasi olahraga, kesetaraan gender, serta penguatan peran perempuan, pemuda (generasi milenial dan generasi Z), dan penyandang disabilitas.	-	Aparatur Pemerintahan Desa		16.500.000,00	KECAMATAN RANCAKALONG	
7	01	06	2.01	0012	Fasilitasi Pelaksanaan Tugas, Fungsi, dan Kewajiban Lembaga Kemasyarakatan												
						Jumlah Dokumen Fasilitasi dalam rangka Pelaksanaan Tugas, Fungsi, dan Kewajiban Lembaga Kemasyarakatan	1 Dokumen	20.000.000,00	Kab. Sumedang, Rancakalong, Semua Kel/Desa	PENDAPATAN ASLI DAERAH (PAD)	Memperkuat pembangunan sumber daya manusia (SDM), sains, teknologi, pendidikan, kesehatan, prestasi olahraga, kesetaraan gender, serta penguatan peran perempuan, pemuda (generasi milenial dan generasi Z), dan penyandang disabilitas.	Penguatan Tata Kelola Pemerintahan	Aparatur Pemerintahan Desa		32.500.000,00	KECAMATAN RANCAKALONG	
7	01	06	2.01	0017	Koordinasi Pendampingan Desa di Wilayahnya												

No	Kode					Urusan / Bidang Urusan / Program / Kegiatan / Sub Kegiatan	Indikator Program / Kegiatan / Sub Kegiatan	Capaian Kinerja Dan Kerangka Pendanaan						Kelompok Sasaran	Prakiraan Maju Rencana Tahun 2027		Perangkat Daerah Penanggung Jawab
								Target 2026	Pagu Indikatif (Rp)	Lokasi	Sumber Dana	Prioritas			Target	Pagu Indikatif (Rp)	
												Nasional	Daerah				
						Jumlah Laporan Hasil Koordinasi Pendampingan Desa di Wilayahnya	1 Laporan	20.000.000,00	Kab. Sumedang, Rancakalong, Semua Kel/Desa	PENDAPATAN ASLI DAERAH (PAD)	Memperkuat pembangunan sumber daya manusia (SDM), sains, teknologi, pendidikan, kesehatan, prestasi olahraga, kesetaraan gender, serta penguatan peran perempuan, pemuda (generasi milenial dan generasi Z), dan penyandang disabilitas.	Penguatan Tata Kelola Pemerintahan	Aparatur Pemerintahan Desa		33.000.000,00	KECAMATAN RANCAKALONG	
						Kecamatan Sumedang Selatan		7.478.215.656,00							8.877.595.687,00		
						UNSUR KEWILAYAHAN		7.478.215.656,00							8.877.595.687,00		
						KECAMATAN		7.478.215.656,00							8.877.595.687,00		
371	7	01	01			PROGRAM PENUNJANG URUSAN PEMERINTAHAN DAERAH KABUPATEN/KOTA	Nilai SAKIP Perangkat Daerah	86,38 Nilai	6.401.715.656,00					-	7.626.945.687,00		
	7	01	01	2.01		Perencanaan, Penganggaran, dan Evaluasi Kinerja Perangkat Daerah	Jumlah Dokumen Perencanaan, Penganggaran, dan Evaluasi Kinerja Perangkat Daerah	10 Dokumen	195.000.000,00			Memperkuat reformasi politik, hukum dan birokrasi, serta memperkuat pencegahan dan pemberantasan korupsi, narkoba, judi, dan penyeludupan.	Penguatan Tata Kelola Pemerintahan	Aparatur Kecamatan Sumedang Selatan	-	214.500.000,00	
	7	01	01	2.01	0001	Penyusunan Dokumen Perencanaan Perangkat Daerah											
						Jumlah Dokumen Perencanaan Perangkat Daerah	2 Dokumen	20.000.000,00	Kab. Sumedang, Sumedang Selatan, Semua Kel/Desa	PENDAPATAN ASLI DAERAH (PAD)	Memperkuat reformasi politik, hukum dan birokrasi, serta memperkuat pencegahan dan pemberantasan korupsi, narkoba, judi, dan penyeludupan.	Penguatan Tata Kelola Pemerintahan	Aparatur Kecamatan Sumedang Selatan		22.000.000,00	KECAMATAN SUMEDANG SELATAN	
	7	01	01	2.01	0002	Koordinasi dan Penyusunan Dokumen RKA-SKPD											
						Jumlah Dokumen RKA-SKPD dan Laporan Hasil Koordinasi Penyusunan Dokumen RKA-SKPD	1 Dokumen	10.000.000,00	Kab. Sumedang, Sumedang Selatan, Semua Kel/Desa	PENDAPATAN ASLI DAERAH (PAD)	Memperkuat reformasi politik, hukum dan birokrasi, serta memperkuat pencegahan dan pemberantasan korupsi, narkoba, judi, dan penyeludupan.	Penguatan Tata Kelola Pemerintahan	Aparatur Kecamatan Sumedang Selatan		11.000.000,00	KECAMATAN SUMEDANG SELATAN	
	7	01	01	2.01	0003	Koordinasi dan Penyusunan Dokumen Perubahan RKA-SKPD											
						Jumlah Dokumen Perubahan RKA-SKPD dan Laporan Hasil Koordinasi Penyusunan Dokumen Perubahan RKA-SKPD	1 Dokumen	10.000.000,00	Kab. Sumedang, Sumedang Selatan, Semua Kel/Desa	PENDAPATAN ASLI DAERAH (PAD)	Memperkuat reformasi politik, hukum dan birokrasi, serta memperkuat pencegahan dan pemberantasan korupsi, narkoba, judi, dan penyeludupan.	Penguatan Tata Kelola Pemerintahan	Aparatur Kecamatan Sumedang Selatan		11.000.000,00	KECAMATAN SUMEDANG SELATAN	
	7	01	01	2.01	0004	Koordinasi dan Penyusunan DPA-SKPD											
						Jumlah Dokumen DPA-SKPD dan Laporan Hasil Koordinasi Penyusunan Dokumen DPA-SKPD	1 Dokumen	10.000.000,00	Kab. Sumedang, Sumedang Selatan, Semua Kel/Desa	PENDAPATAN ASLI DAERAH (PAD)	Memperkuat reformasi politik, hukum dan birokrasi, serta memperkuat pencegahan dan pemberantasan korupsi, narkoba, judi, dan penyeludupan.	Penguatan Tata Kelola Pemerintahan	Aparatur Kecamatan Sumedang Selatan		11.000.000,00	KECAMATAN SUMEDANG SELATAN	
	7	01	01	2.01	0005	Koordinasi dan Penyusunan Perubahan DPA- SKPD											

No	Kode					Urusan / Bidang Urusan / Program / Kegiatan / Sub Kegiatan	Indikator Program / Kegiatan / Sub Kegiatan	Capaian Kinerja Dan Kerangka Pendanaan					Kelompok Sasaran	Prakiraan Maju Rencana Tahun 2027		Perangkat Daerah Penanggung Jawab	
								Target 2026	Pagu Indikatif (Rp)	Lokasi	Sumber Dana	Prioritas		Target	Pagu Indikatif (Rp)		
												Nasional					Daerah
						Jumlah Dokumen Perubahan DPA-SKPD dan Laporan Hasil Koordinasi Penyusunan Dokumen Perubahan DPA-SKPD	1 Dokumen	10.000.000,00	Kab. Sumedang, Sumedang Selatan, Semua Kel/Desa	PENDAPATAN ASLI DAERAH (PAD)	Memperkuat reformasi politik, hukum dan birokrasi, serta memperkuat pencegahan dan pemberantasan korupsi, narkoba, judi, dan penyeludupan.	Penguatan Tata Kelola Pemerintahan	Aparatur Kecamatan Sumedang Selatan		11.000.000,00	KECAMATAN SUMEDANG SELATAN	
7	01	01	2.01	0006	Koordinasi dan Penyusunan Laporan Capaian Kinerja dan Ikhtisar Realisasi Kinerja SKPD												
						Jumlah Laporan Capaian Kinerja dan Ikhtisar Realisasi Kinerja SKPD dan Laporan Hasil Koordinasi Penyusunan Laporan Capaian Kinerja dan Ikhtisar Realisasi Kinerja SKPD	7 Laporan	55.000.000,00	Kab. Sumedang, Sumedang Selatan, Semua Kel/Desa	PENDAPATAN ASLI DAERAH (PAD)	Memperkuat reformasi politik, hukum dan birokrasi, serta memperkuat pencegahan dan pemberantasan korupsi, narkoba, judi, dan penyeludupan.	Penguatan Tata Kelola Pemerintahan	Aparatur Kecamatan Sumedang Selatan		60.500.000,00	KECAMATAN SUMEDANG SELATAN	
7	01	01	2.01	0007	Evaluasi Kinerja Perangkat Daerah												
						Jumlah Laporan Evaluasi Kinerja Perangkat Daerah	4 Laporan	10.000.000,00	Kab. Sumedang, Sumedang Selatan, Semua Kel/Desa	PENDAPATAN ASLI DAERAH (PAD)	Memperkuat reformasi politik, hukum dan birokrasi, serta memperkuat pencegahan dan pemberantasan korupsi, narkoba, judi, dan penyeludupan.	Penguatan Tata Kelola Pemerintahan	Aparatur Kecamatan Sumedang Selatan		11.000.000,00	KECAMATAN SUMEDANG SELATAN	
7	01	01	2.01	0009	Pelaksanaan Pengumpulan Data Statistik Sektoral Daerah												
						Jumlah Data Statistik Sektoral Daerah yang Telah Dikumpulkan dan Diperiksa Lingkup Perangkat Daerah	1 Data	5.000.000,00	Kab. Sumedang, Sumedang Selatan, Semua Kel/Desa	PENDAPATAN ASLI DAERAH (PAD)	Memperkuat reformasi politik, hukum dan birokrasi, serta memperkuat pencegahan dan pemberantasan korupsi, narkoba, judi, dan penyeludupan.	Penguatan Tata Kelola Pemerintahan	Aparatur Kecamatan Sumedang Selatan		5.500.000,00	KECAMATAN SUMEDANG SELATAN	
7	01	01	2.01	0010	Pelaksanaan Forum Perangkat Daerah Berdasarkan Bidang Urusan yang Diampu dalam Rangka Penyusunan Dokumen Perencanaan Perangkat Daerah												
						Jumlah Berita Acara Hasil Forum Perangkat Daerah Berdasarkan Bidang Urusan yang Diampu dalam Rangka Penyusunan Dokumen Perencanaan Perangkat Daerah	2 Berita Acara	35.000.000,00	Kab. Sumedang, Sumedang Selatan, Semua Kel/Desa	PENDAPATAN ASLI DAERAH (PAD)	Memperkuat reformasi politik, hukum dan birokrasi, serta memperkuat pencegahan dan pemberantasan korupsi, narkoba, judi, dan penyeludupan.	Penguatan Tata Kelola Pemerintahan	Aparatur Kecamatan Sumedang Selatan		38.500.000,00	KECAMATAN SUMEDANG SELATAN	
7	01	01	2.01	0011	Penyusunan Dokumen Perencanaan Urusan Selain Renstra PD dan Renja PD												
						Jumlah Dokumen Perencanaan Urusan Selain Renstra PD dan Renja PD yang disusun	6 Dokumen	30.000.000,00	Kab. Sumedang, Sumedang Selatan, Semua Kel/Desa	PENDAPATAN ASLI DAERAH (PAD)	Memperkuat reformasi politik, hukum dan birokrasi, serta memperkuat pencegahan dan pemberantasan korupsi, narkoba, judi, dan penyeludupan.	Penguatan Tata Kelola Pemerintahan	Aparatur Kecamatan Sumedang Selatan		33.000.000,00	KECAMATAN SUMEDANG SELATAN	
7	01	01	2.02		Administrasi Keuangan Perangkat Daerah	Jumlah Dokumen Administarsi Keuangan Perangkat Daerah	4 Dokumen	5.287.069.656,00			Memperkuat reformasi politik, hukum dan birokrasi, serta memperkuat pencegahan dan pemberantasan korupsi, narkoba, judi, dan penyeludupan.	Penguatan Tata Kelola Pemerintahan	Aparatur Kecamatan Sumedang Selatan	-	5.815.776.622,00		
7	01	01	2.02	0001	Penyediaan Gaji dan Tunjangan ASN												

No	Kode					Urusan / Bidang Urusan / Program / Kegiatan / Sub Kegiatan	Indikator Program / Kegiatan / Sub Kegiatan	Capaian Kinerja Dan Kerangka Pendanaan						Kelompok Sasaran	Prakiraan Maju Rencana Tahun 2027		Perangkat Daerah Penanggung Jawab
								Target 2026	Pagu Indikatif (Rp)	Lokasi	Sumber Dana	Prioritas			Target	Pagu Indikatif (Rp)	
												Nasional	Daerah				
						Jumlah Orang yang Menerima Gaji dan Tunjangan ASN	40 Orang/bulan	5.241.069.656,00	Kab. Sumedang, Sumedang Selatan, Semua Kel/Desa	PENDAPATAN ASLI DAERAH (PAD), DANA ALOKASI UMUM (DAU)	Memperkuat reformasi politik, hukum dan birokrasi, serta memperkuat pencegahan dan pemberantasan korupsi, narkoba, judi, dan penyeludupan.	Penguatan Tata Kelola Pemerintahan	Aparatur Kecamatan Sumedang Selatan		5.765.176.622,00	KECAMATAN SUMEDANG SELATAN	
7	01	01	2.02	0003	Pelaksanaan Penatausahaan dan												
						Jumlah Dokumen Penatausahaan dan Pengujian/Verifikasi Keuangan SKPD	12 Dokumen	8.000.000,00	Kab. Sumedang, Sumedang Selatan, Semua Kel/Desa	PENDAPATAN ASLI DAERAH (PAD)	Memperkuat reformasi politik, hukum dan birokrasi, serta memperkuat pencegahan dan pemberantasan korupsi, narkoba, judi, dan penyeludupan.	Penguatan Tata Kelola Pemerintahan	Aparatur Kecamatan Sumedang Selatan		8.800.000,00	KECAMATAN SUMEDANG SELATAN	
7	01	01	2.02	0005	Koordinasi dan Penyusunan Laporan Keuangan Akhir Tahun SKPD												
						Jumlah Laporan Keuangan Akhir Tahun SKPD dan Laporan Hasil Koordinasi Penyusunan Laporan Keuangan Akhir Tahun SKPD	1 Laporan	5.000.000,00	Kab. Sumedang, Sumedang Selatan, Semua Kel/Desa	PENDAPATAN ASLI DAERAH (PAD)	Memperkuat reformasi politik, hukum dan birokrasi, serta memperkuat pencegahan dan pemberantasan korupsi, narkoba, judi, dan penyeludupan.	Penguatan Tata Kelola Pemerintahan	Aparatur Kecamatan Sumedang Selatan		5.500.000,00	KECAMATAN SUMEDANG SELATAN	
7	01	01	2.02	0006	Pengelolaan dan Penyiapan Bahan Tanggapan Pemeriksaan												
						Jumlah Dokumen Bahan Tanggapan Pemeriksaan dan Tindak Lanjut Pemeriksaan	2 Dokumen	8.000.000,00	Kab. Sumedang, Sumedang Selatan, Semua Kel/Desa	PENDAPATAN ASLI DAERAH (PAD)	Memperkuat reformasi politik, hukum dan birokrasi, serta memperkuat pencegahan dan pemberantasan korupsi, narkoba, judi, dan penyeludupan.	Penguatan Tata Kelola Pemerintahan	Aparatur Kecamatan Sumedang Selatan		8.800.000,00	KECAMATAN SUMEDANG SELATAN	
7	01	01	2.02	0007	Koordinasi dan Penyusunan Laporan Keuangan Bulanan/ Triwulanan/ Semesteran SKPD												
						Jumlah Laporan Keuangan Bulanan/ Triwulanan/ Semesteran SKPD dan Laporan Koordinasi Penyusunan Laporan Keuangan Bulanan/Triwulanan/ Semesteran SKPD	12 Laporan	25.000.000,00	Kab. Sumedang, Sumedang Selatan, Semua Kel/Desa	PENDAPATAN ASLI DAERAH (PAD)	Memperkuat reformasi politik, hukum dan birokrasi, serta memperkuat pencegahan dan pemberantasan korupsi, narkoba, judi, dan penyeludupan.	Penguatan Tata Kelola Pemerintahan	Aparatur Kecamatan Sumedang Selatan		27.500.000,00	KECAMATAN SUMEDANG SELATAN	
7	01	01	2.03		Administrasi Barang Milik Daerah pada Perangkat Daerah	Jumlah Laporan Administrasi Barang Milik Daerah pada Perangkat Daerah	3 Laporan	33.000.000,00			Memperkuat reformasi politik, hukum dan birokrasi, serta memperkuat pencegahan dan pemberantasan korupsi, narkoba, judi, dan penyeludupan.	Penguatan Tata Kelola Pemerintahan	Aparatur Kecamatan Sumedang Selatan	-	36.300.000,00		
7	01	01	2.03	0001	Penyusunan Perencanaan Kebutuhan Barang Milik Daerah SKPD												
						Jumlah Rencana Kebutuhan Barang Milik Daerah SKPD	2 Dokumen	8.000.000,00	Kab. Sumedang, Sumedang Selatan, Semua Kel/Desa	PENDAPATAN ASLI DAERAH (PAD)	Memperkuat reformasi politik, hukum dan birokrasi, serta memperkuat pencegahan dan pemberantasan korupsi, narkoba, judi, dan penyeludupan.	Penguatan Tata Kelola Pemerintahan	Aparatur Kecamatan Sumedang Selatan		8.800.000,00	KECAMATAN SUMEDANG SELATAN	
7	01	01	2.03	0005	Rekonsiliasi dan Penyusunan Laporan Barang Milik Daerah pada SKPD												

No	Kode					Urusan / Bidang Urusan / Program / Kegiatan / Sub Kegiatan	Indikator Program / Kegiatan / Sub Kegiatan	Capaian Kinerja Dan Kerangka Pendanaan						Kelompok Sasaran	Prakiraan Maju Rencana Tahun 2027		Perangkat Daerah Penanggung Jawab
								Target 2026	Pagu Indikatif (Rp)	Lokasi	Sumber Dana	Prioritas			Target	Pagu Indikatif (Rp)	
												Nasional	Daerah				
						Jumlah Laporan Rekonsiliasi dan Penyusunan Laporan Barang Milik Daerah pada SKPD	12 Laporan	15.000.000,00	Kab. Sumedang, Sumedang Selatan, Semua Kel/Desa	PENDAPATAN ASLI DAERAH (PAD)	Memperkuat reformasi politik, hukum dan birokrasi, serta memperkuat pencegahan dan pemberantasan korupsi, narkoba, judi, dan penyeludupan.	Penguatan Tata Kelola Pemerintahan	Aparatur Kecamatan Sumedang Selatan		16.500.000,00	KECAMATAN SUMEDANG SELATAN	
7	01	01	2.03	0006	Penatausahaan Barang Milik Daerah pada SKPD												
						Jumlah Laporan Penatausahaan Barang Milik Daerah pada SKPD	4 Laporan	10.000.000,00	Kab. Sumedang, Sumedang Selatan, Semua Kel/Desa	PENDAPATAN ASLI DAERAH (PAD)	Memperkuat reformasi politik, hukum dan birokrasi, serta memperkuat pencegahan dan pemberantasan korupsi, narkoba, judi, dan penyeludupan.	Penguatan Tata Kelola Pemerintahan	Aparatur Kecamatan Sumedang Selatan		11.000.000,00	KECAMATAN SUMEDANG SELATAN	
7	01	01	2.05		Administrasi Kepegawaian Perangkat Daerah	Nilai Indeks Profesionalitas ASN Perangkat Daerah	- Nilai	25.000.000,00			Memperkuat reformasi politik, hukum dan birokrasi, serta memperkuat pencegahan dan pemberantasan korupsi, narkoba, judi, dan penyeludupan.	-	Aparatur Kecamatan Sumedang Selatan	-	232.500.000,00		
7	01	01	2.05	0002	Pengadaan Pakaian Dinas beserta Atribut Kelengkapannya												
						Jumlah Paket Pakaian Dinas beserta Atribut Kelengkapan	1 Paket	0,00	Kab. Sumedang, Sumedang Selatan, Semua Kel/Desa	PENDAPATAN ASLI DAERAH (PAD)	Memperkuat reformasi politik, hukum dan birokrasi, serta memperkuat pencegahan dan pemberantasan korupsi, narkoba, judi, dan penyeludupan.	-	Aparatur Kecamatan Sumedang Selatan		55.000.000,00	KECAMATAN SUMEDANG SELATAN	
7	01	01	2.05	0003	Pendataan dan Pengolahan Administrasi Kepegawaian												
						Jumlah Dokumen Pendataan dan Pengolahan Administrasi Kepegawaian	4 Dokumen	15.000.000,00	Kab. Sumedang, Sumedang Selatan, Semua Kel/Desa	PENDAPATAN ASLI DAERAH (PAD)	Memperkuat reformasi politik, hukum dan birokrasi, serta memperkuat pencegahan dan pemberantasan korupsi, narkoba, judi, dan penyeludupan.	Penguatan Tata Kelola Pemerintahan	Aparatur Kecamatan Sumedang Selatan		16.500.000,00	KECAMATAN SUMEDANG SELATAN	
7	01	01	2.05	0006	Pemulangan Pegawai yang Pensiun												
						Jumlah Pegawai Pensiun yang Dipulangkan	4 Orang	0,00	Kab. Sumedang, Sumedang Selatan, Semua Kel/Desa	PENDAPATAN ASLI DAERAH (PAD)	Memperkuat reformasi politik, hukum dan birokrasi, serta memperkuat pencegahan dan pemberantasan korupsi, narkoba, judi, dan penyeludupan.	-	Aparatur Kecamatan Sumedang Selatan		10.000.000,00	KECAMATAN SUMEDANG SELATAN	
7	01	01	2.05	0009	Pendidikan dan Pelatihan Pegawai Berdasarkan Tugas dan Fungsi												
						Jumlah Pegawai Berdasarkan Tugas dan Fungsi yang Mengikuti Pendidikan dan Pelatihan	2 Orang	0,00	Kab. Sumedang, Sumedang Selatan, Semua Kel/Desa	PENDAPATAN ASLI DAERAH (PAD)	Memperkuat reformasi politik, hukum dan birokrasi, serta memperkuat pencegahan dan pemberantasan korupsi, narkoba, judi, dan penyeludupan.	-	Aparatur Kecamatan Sumedang Selatan		40.000.000,00	KECAMATAN SUMEDANG SELATAN	
7	01	01	2.05	0010	Sosialisasi Peraturan Perundang-Undangan												

No	Kode					Urusan / Bidang Urusan / Program / Kegiatan / Sub Kegiatan	Indikator Program / Kegiatan / Sub Kegiatan	Capaian Kinerja Dan Kerangka Pendanaan						Kelompok Sasaran	Prakiraan Maju Rencana Tahun 2027		Perangkat Daerah Penanggung Jawab
								Target 2026	Pagu Indikatif (Rp)	Lokasi	Sumber Dana	Prioritas			Target	Pagu Indikatif (Rp)	
												Nasional	Daerah				
						Jumlah Orang yang Mengikuti Sosialisasi Peraturan Perundang-Undangan	9 Orang	10.000.000,00	Kab. Sumedang, Sumedang Selatan, Semua Kel/Desa	PENDAPATAN ASLI DAERAH (PAD)	Memperkuat reformasi politik, hukum dan birokrasi, serta memperkuat pencegahan dan pemberantasan korupsi, narkoba, judi, dan penyeludupan.	Penguatan Tata Kelola Pemerintahan	Aparatur Kecamatan Sumedang Selatan		11.000.000,00	KECAMATAN SUMEDANG SELATAN	
7	01	01	2.05	0011	Bimbingan Teknis Implementasi Peraturan Perundang-Undangan												
						Jumlah Orang yang Mengikuti Bimbingan Teknis Implementasi Peraturan Perundang-Undangan	60 Orang	0,00	Kab. Sumedang, Sumedang Selatan, Semua Kel/Desa	PENDAPATAN ASLI DAERAH (PAD)	Memperkuat reformasi politik, hukum dan birokrasi, serta memperkuat pencegahan dan pemberantasan korupsi, narkoba, judi, dan penyeludupan.	-	Aparatur Kecamatan Sumedang Selatan		100.000.000,00	KECAMATAN SUMEDANG SELATAN	
7	01	01	2.06		Administrasi Umum Perangkat Daerah	Dokumen pendukung pelaksanaan SPBE diPerangkat Daerah Nilai SKM Perangkat Daerah Persentase kebutuhan sarana dan prasarana yang terpenuhi	1 Dokumen 90 Nilai 100 Persen	128.000.000,00			Memperkuat reformasi politik, hukum dan birokrasi, serta memperkuat pencegahan dan pemberantasan korupsi, narkoba, judi, dan penyeludupan.	Penguatan Tata Kelola Pemerintahan	Aparatur Kecamatan Sumedang Selatan	-	240.800.000,00		
7	01	01	2.06	0002	Penyediaan Peralatan dan Perlengkapan Kantor												
						Jumlah Paket Peralatan dan Perlengkapan Kantor yang Disediakan	1 Paket	30.000.000,00	Kab. Sumedang, Sumedang Selatan, Semua Kel/Desa	PENDAPATAN ASLI DAERAH (PAD)	Memperkuat reformasi politik, hukum dan birokrasi, serta memperkuat pencegahan dan pemberantasan korupsi, narkoba, judi, dan penyeludupan.	Penguatan Tata Kelola Pemerintahan	Aparatur Kecamatan Sumedang Selatan		33.000.000,00	KECAMATAN SUMEDANG SELATAN	
7	01	01	2.06	0003	Penyediaan Peralatan Rumah Tangga												
						Jumlah Paket Peralatan Rumah Tangga yang Disediakan	1 Paket	15.000.000,00	Kab. Sumedang, Sumedang Selatan, Semua Kel/Desa	PENDAPATAN ASLI DAERAH (PAD)	Memperkuat reformasi politik, hukum dan birokrasi, serta memperkuat pencegahan dan pemberantasan korupsi, narkoba, judi, dan penyeludupan.	Penguatan Tata Kelola Pemerintahan	Aparatur Kecamatan Sumedang Selatan		16.500.000,00	KECAMATAN SUMEDANG SELATAN	
7	01	01	2.06	0004	Penyediaan Bahan Logistik Kantor												
						Jumlah Paket Bahan Logistik Kantor yang Disediakan	2 Paket	30.000.000,00	Kab. Sumedang, Sumedang Selatan, Semua Kel/Desa	PENDAPATAN ASLI DAERAH (PAD)	Memperkuat reformasi politik, hukum dan birokrasi, serta memperkuat pencegahan dan pemberantasan korupsi, narkoba, judi, dan penyeludupan.	Penguatan Tata Kelola Pemerintahan	Aparatur Kecamatan Sumedang Selatan		33.000.000,00	KECAMATAN SUMEDANG SELATAN	
7	01	01	2.06	0005	Penyediaan Barang Cetak dan Penggandaan												
						Jumlah Paket Barang Cetak dan Penggandaan yang Disediakan	1 Paket	25.000.000,00	Kab. Sumedang, Sumedang Selatan, Semua Kel/Desa	PENDAPATAN ASLI DAERAH (PAD)	Memperkuat reformasi politik, hukum dan birokrasi, serta memperkuat pencegahan dan pemberantasan korupsi, narkoba, judi, dan penyeludupan.	Penguatan Tata Kelola Pemerintahan	Aparatur Kecamatan Sumedang Selatan		27.500.000,00	KECAMATAN SUMEDANG SELATAN	
7	01	01	2.06	0006	Penyediaan Bahan Bacaan dan Peraturan Perundang-undangan												

No	Kode					Urusan / Bidang Urusan / Program / Kegiatan / Sub Kegiatan	Indikator Program / Kegiatan / Sub Kegiatan	Capaian Kinerja Dan Kerangka Pendanaan					Kelompok Sasaran	Prakiraan Maju Rencana Tahun 2027		Perangkat Daerah Penanggung Jawab	
								Target 2026	Pagu Indikatif (Rp)	Lokasi	Sumber Dana	Prioritas		Target	Pagu Indikatif (Rp)		
												Nasional					Daerah
						Jumlah Dokumen Bahan Bacaan dan Peraturan Perundang-Undangan yang Disediakan	12 Dokumen	18.000.000,00	Kab. Sumedang, Sumedang Selatan, Semua Kel/Desa	PENDAPATAN ASLI DAERAH (PAD)	Memperkuat reformasi politik, hukum dan birokrasi, serta memperkuat pencegahan dan pemberantasan korupsi, narkoba, judi, dan penyeludupan.	Penguatan Tata Kelola Pemerintahan	Aparatur Kecamatan Sumedang Selatan		19.800.000,00	KECAMATAN SUMEDANG SELATAN	
7	01	01	2.06	0009	Penyelenggaraan Rapat Koordinasi dan Konsultasi SKPD												
						Jumlah Laporan Penyelenggaraan Rapat Koordinasi dan Konsultasi SKPD	12 Laporan	0,00	Kab. Sumedang, Sumedang Selatan, Semua Kel/Desa	PENDAPATAN ASLI DAERAH (PAD)	Memperkuat reformasi politik, hukum dan birokrasi, serta memperkuat pencegahan dan pemberantasan korupsi, narkoba, judi, dan penyeludupan.	-	Aparatur Kecamatan Sumedang Selatan		50.000.000,00	KECAMATAN SUMEDANG SELATAN	
7	01	01	2.06	0010	Penatausahaan Arsip Dinamis pada SKPD												
						Jumlah Dokumen Penatausahaan Arsip Dinamis pada SKPD	12 Dokumen	10.000.000,00	Kab. Sumedang, Sumedang Selatan, Semua Kel/Desa	PENDAPATAN ASLI DAERAH (PAD)	Memperkuat reformasi politik, hukum dan birokrasi, serta memperkuat pencegahan dan pemberantasan korupsi, narkoba, judi, dan penyeludupan.	Penguatan Tata Kelola Pemerintahan	Aparatur Kecamatan Sumedang Selatan		11.000.000,00	KECAMATAN SUMEDANG SELATAN	
7	01	01	2.06	0011	Dukungan Pelaksanaan Sistem Pemerintahan Berbasis Elektronik pada SKPD												
						Jumlah Dokumen Dukungan Pelaksanaan Sistem Pemerintahan Berbasis Elektronik pada SKPD	1 Dokumen	0,00	Kab. Sumedang, Sumedang Selatan, Semua Kel/Desa	PENDAPATAN ASLI DAERAH (PAD)	Memperkuat reformasi politik, hukum dan birokrasi, serta memperkuat pencegahan dan pemberantasan korupsi, narkoba, judi, dan penyeludupan.	-	Aparatur Kecamatan Sumedang Selatan		50.000.000,00	KECAMATAN SUMEDANG SELATAN	
7	01	01	2.07		Pengadaan Barang Milik Daerah Penunjang Urusan Pemerintah Daerah	Persentase Barang Milik Daerah Penunjang Urusan Pemerintah Daerah yang terpenuhi	100 Persen	50.000.000,00			Memperkuat reformasi politik, hukum dan birokrasi, serta memperkuat pencegahan dan pemberantasan korupsi, narkoba, judi, dan penyeludupan.	-	Aparatur Kecamatan Sumedang Selatan		115.000.000,00		
7	01	01	2.07	0005	Pengadaan Mebel												
						Jumlah Paket Mebel yang Disediakan	10 Unit	0,00	Kab. Sumedang, Sumedang Selatan, Semua Kel/Desa	PENDAPATAN ASLI DAERAH (PAD)	Memperkuat reformasi politik, hukum dan birokrasi, serta memperkuat pencegahan dan pemberantasan korupsi, narkoba, judi, dan penyeludupan.	-	Aparatur Kecamatan Sumedang Selatan		60.000.000,00	KECAMATAN SUMEDANG SELATAN	
7	01	01	2.07	0006	Pengadaan Peralatan dan Mesin Lainnya												
						Jumlah Unit Peralatan dan Mesin Lainnya yang Disediakan	8 Unit	50.000.000,00	Kab. Sumedang, Sumedang Selatan, Semua Kel/Desa	PENDAPATAN ASLI DAERAH (PAD)	Memperkuat reformasi politik, hukum dan birokrasi, serta memperkuat pencegahan dan pemberantasan korupsi, narkoba, judi, dan penyeludupan.	Penguatan Tata Kelola Pemerintahan	Aparatur Kecamatan Sumedang Selatan		55.000.000,00	KECAMATAN SUMEDANG SELATAN	

No	Kode				Urusan / Bidang Urusan / Program / Kegiatan / Sub Kegiatan	Indikator Program / Kegiatan / Sub Kegiatan	Capaian Kinerja Dan Kerangka Pendanaan					Kelompok Sasaran	Prakiraan Maju Rencana Tahun 2027		Perangkat Daerah Penanggung Jawab	
							Target 2026	Pagu Indikatif (Rp)	Lokasi	Sumber Dana	Prioritas		Target	Pagu Indikatif (Rp)		
											Nasional					Daerah
7	01	01	2.08		Penyediaan Jasa Penunjang Urusan Pemerintahan Daerah	Jumlah Laporan Penyediaan Jasa Penunjang Urusan Pemerintahan Daerah	3 Laporan	515.000.000,00			Memperkuat reformasi politik, hukum dan birokrasi, serta memperkuat pencegahan dan pemberantasan korupsi, narkoba, judi, dan penyeludupan.	Penguatan Tata Kelola Pemerintahan	Aparatur Kecamatan Sumedang Selatan	-	586.500.000,00	
7	01	01	2.08	0002	Penyediaan Jasa Komunikasi, Sumber Daya Air dan Listrik	Jumlah Laporan Penyediaan Jasa Komunikasi, Sumber Daya Air dan Listrik yang Disediakan	12 Laporan	35.000.000,00	Kab. Sumedang, Sumedang Selatan, Semua Kel/Desa	PENDAPATAN ASLI DAERAH (PAD)	Memperkuat reformasi politik, hukum dan birokrasi, serta memperkuat pencegahan dan pemberantasan korupsi, narkoba, judi, dan penyeludupan.	Penguatan Tata Kelola Pemerintahan	Aparatur Kecamatan Sumedang Selatan		38.500.000,00	KECAMATAN SUMEDANG SELATAN
7	01	01	2.08	0003	Penyediaan Jasa Peralatan dan Perlengkapan Kantor	Jumlah Laporan Penyediaan Jasa Peralatan dan Perlengkapan Kantor yang Disediakan	1 Laporan	0,00	Kab. Sumedang, Sumedang Selatan, Semua Kel/Desa	PENDAPATAN ASLI DAERAH (PAD)	Memperkuat reformasi politik, hukum dan birokrasi, serta memperkuat pencegahan dan pemberantasan korupsi, narkoba, judi, dan penyeludupan.	-	Aparatur Kecamatan Sumedang Selatan		20.000.000,00	KECAMATAN SUMEDANG SELATAN
7	01	01	2.08	0004	Penyediaan Jasa Pelayanan Umum Kantor	Jumlah Laporan Penyediaan Jasa Pelayanan Umum Kantor yang Disediakan	12 Laporan	480.000.000,00	Kab. Sumedang, Sumedang Selatan, Semua Kel/Desa	PENDAPATAN ASLI DAERAH (PAD)	Memperkuat reformasi politik, hukum dan birokrasi, serta memperkuat pencegahan dan pemberantasan korupsi, narkoba, judi, dan penyeludupan.	Penguatan Tata Kelola Pemerintahan	Aparatur Kecamatan Sumedang Selatan		528.000.000,00	KECAMATAN SUMEDANG SELATAN
7	01	01	2.09		Pemeliharaan Barang Milik Daerah Penunjang Urusan Pemerintahan Daerah	Persentase Barang Milik Daerah Penunjang Urusan Pemerintahan Daerah dalam kondisi baik	100 Persen	168.646.000,00			Memperkuat reformasi politik, hukum dan birokrasi, serta memperkuat pencegahan dan pemberantasan korupsi, narkoba, judi, dan penyeludupan.	Penguatan Tata Kelola Pemerintahan	Aparatur Kecamatan Sumedang Selatan	-	385.569.065,00	
7	01	01	2.09	0002	Penyediaan Jasa Pemeliharaan, Biaya Pemeliharaan, Pajak dan Perizinan Kendaraan Dinas Operasional atau Lapangan	Jumlah Kendaraan Dinas Operasional atau Lapangan yang Dipelihara dan Dibayarkan Pajak dan Perizinannya	8 Unit	80.000.000,00	Kab. Sumedang, Sumedang Selatan, Semua Kel/Desa	PENDAPATAN ASLI DAERAH (PAD)	Memperkuat reformasi politik, hukum dan birokrasi, serta memperkuat pencegahan dan pemberantasan korupsi, narkoba, judi, dan penyeludupan.	Penguatan Tata Kelola Pemerintahan	Aparatur Kecamatan Sumedang Selatan		88.000.000,00	KECAMATAN SUMEDANG SELATAN
7	01	01	2.09	0005	Pemeliharaan Mebel	Jumlah Mebel yang Dipelihara	2 Unit	10.000.000,00	Kab. Sumedang, Sumedang Selatan, Semua Kel/Desa	PENDAPATAN ASLI DAERAH (PAD)	Memperkuat reformasi politik, hukum dan birokrasi, serta memperkuat pencegahan dan pemberantasan korupsi, narkoba, judi, dan penyeludupan.	Penguatan Tata Kelola Pemerintahan	Aparatur Kecamatan Sumedang Selatan		11.000.000,00	KECAMATAN SUMEDANG SELATAN
7	01	01	2.09	0006	Pemeliharaan Peralatan dan Mesin Lainnya											

No	Kode					Urusan / Bidang Urusan / Program / Kegiatan / Sub Kegiatan	Indikator Program / Kegiatan / Sub Kegiatan	Capaian Kinerja Dan Kerangka Pendanaan						Kelompok Sasaran	Prakiraan Maju Rencana Tahun 2027		Perangkat Daerah Penanggung Jawab
								Target 2026	Pagu Indikatif (Rp)	Lokasi	Sumber Dana	Prioritas			Target	Pagu Indikatif (Rp)	
												Nasional	Daerah				
						Jumlah Peralatan dan Mesin Lainnya yang Dipelihara	8 Unit	10.000.000,00	Kab. Sumedang, Sumedang Selatan, Semua Kel/Desa	PENDAPATAN ASLI DAERAH (PAD)	Memperkuat reformasi politik, hukum dan birokrasi, serta memperkuat pencegahan dan pemberantasan korupsi, narkoba, judi, dan penyeludupan.	Penguatan Tata Kelola Pemerintahan	Aparatur Kecamatan Sumedang Selatan		11.000.000,00	KECAMATAN SUMEDANG SELATAN	
7	01	01	2.09	0009	Pemeliharaan/Rehabilitasi Gedung Kantor dan Bangunan Lainnya												
						Jumlah Gedung Kantor dan Bangunan Lainnya yang Dipelihara/Direhabilitasi	1 Unit	68.646.000,00	Kab. Sumedang, Sumedang Selatan, Semua Kel/Desa	PENDAPATAN ASLI DAERAH (PAD)	Memperkuat reformasi politik, hukum dan birokrasi, serta memperkuat pencegahan dan pemberantasan korupsi, narkoba, judi, dan penyeludupan.	Penguatan Tata Kelola Pemerintahan	Aparatur Kecamatan Sumedang Selatan		75.569.065,00	KECAMATAN SUMEDANG SELATAN	
7	01	01	2.09	0010	Pemeliharaan/Rehabilitasi Sarana dan Prasarana Gedung Kantor atau Bangunan Lainnya												
						Jumlah Sarana dan Prasarana Gedung Kantor atau Bangunan Lainnya yang Dipelihara/Direhabilitasi	1 Unit	0,00	Kab. Sumedang, Sumedang Selatan, Semua Kel/Desa	PENDAPATAN ASLI DAERAH (PAD)	Memperkuat reformasi politik, hukum dan birokrasi, serta memperkuat pencegahan dan pemberantasan korupsi, narkoba, judi, dan penyeludupan.	-	Aparatur Kecamatan Sumedang Selatan		200.000.000,00	KECAMATAN SUMEDANG SELATAN	
372	7	01	02		PROGRAM PENYELENGGARAAN PEMERINTAHAN DAN PELAYANAN PUBLIK	Persentase Masyarakat yang diberikan layanan di Kecamatan	100 Persen	588.500.000,00						-	677.050.000,00		
	7	01	02	2.01	Koordinasi Penyelenggaraan Kegiatan Pemerintahan di Tingkat Kecamatan	Persentase Koordinasi Penyelenggaraan Kegiatan Pemerintahan di Tingkat Kecamatan	100 Persen	40.000.000,00			Memperkuat reformasi politik, hukum dan birokrasi, serta memperkuat pencegahan dan pemberantasan korupsi, narkoba, judi, dan penyeludupan.	Penguatan Tata Kelola Pemerintahan	Aparatur Kecamatan Sumedang Selatan dan Aparatur Desa	-	49.500.000,00		
7	01	02	2.01	0001	Koordinasi/Sinergi Perencanaan dan Pelaksanaan Kegiatan Pemerintahan dengan Perangkat Daerah dan Instansi Vertikal Terkait												
						Jumlah Laporan Koordinasi/Sinergi Perencanaan dan Pelaksanaan Kegiatan Pemerintahan dengan Perangkat Daerah dan Instansi Vertikal Terkait	12 Laporan	20.000.000,00	Kab. Sumedang, Sumedang Selatan, Semua Kel/Desa	DANA ALOKASI UMUM (DAU)	Memperkuat reformasi politik, hukum dan birokrasi, serta memperkuat pencegahan dan pemberantasan korupsi, narkoba, judi, dan penyeludupan.	Penguatan Tata Kelola Pemerintahan	Aparatur Kecamatan Sumedang Selatan dan Aparatur Desa		27.500.000,00	KECAMATAN SUMEDANG SELATAN	
7	01	02	2.01	0002	Peningkatan Efektifitas Kegiatan Pemerintahan di Tingkat Kecamatan												
						Jumlah Dokumen Peningkatan Efektifitas Kegiatan Pemerintahan di Tingkat Kecamatan	1 Dokumen	20.000.000,00	Kab. Sumedang, Sumedang Selatan, Semua Kel/Desa	DANA ALOKASI UMUM (DAU)	Memperkuat reformasi politik, hukum dan birokrasi, serta memperkuat pencegahan dan pemberantasan korupsi, narkoba, judi, dan penyeludupan.	Penguatan Tata Kelola Pemerintahan	Aparatur Kecamatan Sumedang Selatan dan Aparatur Desa		22.000.000,00	KECAMATAN SUMEDANG SELATAN	
	7	01	02	2.02	Penyelenggaraan Urusan Pemerintahan yang Tidak Dilaksanakan oleh Unit Kerja Perangkat Daerah yang Ada di Kecamatan	Persentase Penyelenggaraan Urusan Pemerintahan yang Tidak Dilaksanakan oleh Unit Kerja Perangkat Daerah yang ada di Kecamatan	100 Persen	50.000.000,00			Memperkuat reformasi politik, hukum dan birokrasi, serta memperkuat pencegahan dan pemberantasan korupsi, narkoba, judi, dan penyeludupan.	Penguatan Tata Kelola Pemerintahan	Aparatur Kecamatan Sumedang Selatan Aparatur Desa, dan Masyarakat	-	66.000.000,00		
7	01	02	2.02	0003	Peningkatan Efektifitas Pelaksanaan Pelayanan kepada Masyarakat di Wilayah Kecamatan												

No	Kode					Urusan / Bidang Urusan / Program / Kegiatan / Sub Kegiatan	Indikator Program / Kegiatan / Sub Kegiatan	Capaian Kinerja Dan Kerangka Pendanaan						Kelompok Sasaran	Prakiraan Maju Rencana Tahun 2027		Perangkat Daerah Penanggung Jawab
								Target 2026	Pagu Indikatif (Rp)	Lokasi	Sumber Dana	Prioritas			Target	Pagu Indikatif (Rp)	
												Nasional	Daerah				
						Jumlah Laporan Peningkatan Efektifitas Pelaksanaan Pelayanan kepada Masyarakat di Wilayah Kecamatan	6 Laporan	50.000.000,00	Kab. Sumedang, Sumedang Selatan, Semua Kel/Desa	DANA ALOKASI UMUM (DAU)	Memperkuat reformasi politik, hukum dan birokrasi, serta memperkuat pencegahan dan pemberantasan korupsi, narkoba, judi, dan penyeludupan.	Penguatan Tata Kelola Pemerintahan	Aparatur Kecamatan Sumedang Selatan Aparatur Desa, dan Masyarakat		66.000.000,00	KECAMATAN SUMEDANG SELATAN	
7	01	02	2.04		Pelaksanaan Urusan Pemerintahan yang Dilimpahkan kepada Camat	Persentase urusan pemerintahan yang dilimpahkan kepada camat	100 Persen	498.500.000,00			Memperkuat reformasi politik, hukum dan birokrasi, serta memperkuat pencegahan dan pemberantasan korupsi, narkoba, judi, dan penyeludupan.	Penguatan Tata Kelola Pemerintahan	Aparatur Kecamatan Sumedang Selatan Aparatur Desa, dan Masyarakat	-	561.550.000,00		
7	01	02	2.04	0003	Pelaksanaan Urusan Pemerintahan yang Terkait dengan Kewenangan Lain yang Dilimpahkan												
						Jumlah Laporan Pelaksanaan Kewenangan Lain yang Dilimpahkan	12 Laporan	498.500.000,00	Kab. Sumedang, Sumedang Selatan, Semua Kel/Desa	DANA ALOKASI UMUM (DAU), INSENTIF FISKAL UNTUK PENGHARGAAN KINERJA TAHUN SEBELUMNYA	Memperkuat reformasi politik, hukum dan birokrasi, serta memperkuat pencegahan dan pemberantasan korupsi, narkoba, judi, dan penyeludupan.	Penguatan Tata Kelola Pemerintahan	Aparatur Kecamatan Sumedang Selatan Aparatur Desa, dan Masyarakat		561.550.000,00	KECAMATAN SUMEDANG SELATAN	
373	7	01	03		PROGRAM PEMBERDAYAAN MASYARAKAT DESA DAN KELURAHAN	Persentase Lembaga Masyarakat yang Aktif	100 Persen	275.000.000,00						-	248.600.000,00		
7	01	03	2.01		Koordinasi Kegiatan Pemberdayaan Desa	Persentase Koordinasi Kegiatan Pemberdayaan Desa	100 Persen	155.000.000,00			Memperkuat reformasi politik, hukum dan birokrasi, serta memperkuat pencegahan dan pemberantasan korupsi, narkoba, judi, dan penyeludupan.	-	Aparatur Kecamatan Sumedang Selatan Aparatur Desa, dan Masyarakat	-	93.500.000,00		
7	01	03	2.01	0001	Peningkatan Partisipasi Masyarakat dalam Forum Musyawarah Perencanaan Pembangunan di Desa												
						Jumlah Lembaga Masyarakat yang Berpartisipasi dalam Forum Musyawarah Perencanaan Pembangunan di Desa	6 Lembaga Masyarakat	0,00	Kab. Sumedang, Sumedang Selatan, Semua Kel/Desa	DANA ALOKASI UMUM (DAU)	Memperkuat reformasi politik, hukum dan birokrasi, serta memperkuat pencegahan dan pemberantasan korupsi, narkoba, judi, dan penyeludupan.	-	Aparatur Kecamatan Sumedang Selatan Aparatur Desa, dan Masyarakat		0,00	KECAMATAN SUMEDANG SELATAN	
7	01	03	2.01	0003	Peningkatan Efektifitas Kegiatan Pemberdayaan Masyarakat di Wilayah Kecamatan												
						Jumlah Laporan Peningkatan Efektifitas Kegiatan Pemberdayaan Masyarakat di Wilayah Kecamatan	2 Laporan	155.000.000,00	Kab. Sumedang, Sumedang Selatan, Semua Kel/Desa	DANA ALOKASI UMUM (DAU)	Memperkuat reformasi politik, hukum dan birokrasi, serta memperkuat pencegahan dan pemberantasan korupsi, narkoba, judi, dan penyeludupan.	Penguatan Tata Kelola Pemerintahan	Aparatur Kecamatan Sumedang Selatan Aparatur Desa, dan Masyarakat		93.500.000,00	KECAMATAN SUMEDANG SELATAN	

No	Kode				Urusan / Bidang Urusan / Program / Kegiatan / Sub Kegiatan	Indikator Program / Kegiatan / Sub Kegiatan	Capaian Kinerja Dan Kerangka Pendanaan					Kelompok Sasaran	Prakiraan Maju Rencana Tahun 2027		Perangkat Daerah Penanggung Jawab	
							Target 2026	Pagu Indikatif (Rp)	Lokasi	Sumber Dana	Prioritas		Target	Pagu Indikatif (Rp)		
											Nasional					Daerah
7	01	03	2.03		Pemberdayaan Lembaga Kemasyarakatan Tingkat Kecamatan	Persentase Lembaga Kemasyarakatan yang Diberdayakan	100 Persen	120.000.000,00			Memperkuat reformasi politik, hukum dan birokrasi, serta memperkuat pencegahan dan pemberantasan korupsi, narkoba, judi, dan penyeludupan.	Penguatan Tata Kelola Pemerintahan	Aparatur Kecamatan Sumedang Selatan Aparatur Desa, Lembaga Masyarakat, PKK, Kader Posyandu, dan Pelaku UMKM	-	155.100.000,00	
7	01	03	2.03	0001	Penyelenggaraan Lembaga Kemasyarakatan											
					Jumlah Lembaga Kemasyarakatan yang Diselenggarakan	3 Lembaga Kemasyarakatan	60.000.000,00	Kab. Sumedang, Sumedang Selatan, Semua Kel/Desa	DANA ALOKASI UMUM (DAU)	Memperkuat reformasi politik, hukum dan birokrasi, serta memperkuat pencegahan dan pemberantasan korupsi, narkoba, judi, dan penyeludupan.	Penguatan Tata Kelola Pemerintahan	Aparatur Kecamatan Sumedang Selatan Aparatur Desa, Lembaga Masyarakat, PKK, Kader Posyandu, dan Pelaku UMKM		94.600.000,00	KECAMATAN SUMEDANG SELATAN	
7	01	03	2.03	0002	Peningkatan Kapasitas Lembaga Kemasyarakatan											
					Jumlah Lembaga Kemasyarakatan yang Ditingkatkan Kapasitasnya	3 Lembaga Kemasyarakatan	20.000.000,00	Kab. Sumedang, Sumedang Selatan, Semua Kel/Desa	DANA ALOKASI UMUM (DAU)	Memperkuat reformasi politik, hukum dan birokrasi, serta memperkuat pencegahan dan pemberantasan korupsi, narkoba, judi, dan penyeludupan.	Penguatan Tata Kelola Pemerintahan	Aparatur Kecamatan Sumedang Selatan Aparatur Desa, Lembaga Masyarakat, PKK, Kader Posyandu, dan Pelaku UMKM		22.000.000,00	KECAMATAN SUMEDANG SELATAN	
7	01	03	2.03	0004	Fasilitasi Pengembangan Usaha Ekonomi Masyarakat											
					Jumlah Laporan Fasilitasi Pengembangan Usaha Ekonomi Masyarakat	3 Laporan	40.000.000,00	Kab. Sumedang, Sumedang Selatan, Semua Kel/Desa	DANA ALOKASI UMUM (DAU)	Memperkuat reformasi politik, hukum dan birokrasi, serta memperkuat pencegahan dan pemberantasan korupsi, narkoba, judi, dan penyeludupan.	Penguatan Tata Kelola Pemerintahan	Aparatur Kecamatan Sumedang Selatan Aparatur Desa, Lembaga Masyarakat, PKK, Kader Posyandu, dan Pelaku UMKM		38.500.000,00	KECAMATAN SUMEDANG SELATAN	
374	7	01	04		PROGRAM KOORDINASI KETENTRAMAN DAN KETERTIBAN UMUM	Persentase Gangguan Ketentraman dan Ketertiban Umum yang diselesaikan	100 Persen	40.000.000,00					-	55.000.000,00		
7	01	04	2.01		Koordinasi Upaya Penyelenggaraan Ketenteraman dan Ketertiban Umum	Persentase Koordinasi dalam Upaya Penyelenggaraan Ketentraman dan Ketertiban Umum	100 Persen	40.000.000,00			Memperkuat reformasi politik, hukum dan birokrasi, serta memperkuat pencegahan dan pemberantasan korupsi, narkoba, judi, dan penyeludupan.	Penguatan Tata Kelola Pemerintahan	Aparatur Kecamatan Sumedang Selatan Aparatur Desa dan Anggota Linmas	-	55.000.000,00	
7	01	04	2.01	0001	Sinergitas dengan Kepolisian Negara Republik Indonesia, Tentara Nasional Indonesia dan Instansi Vertikal di Wilayah Kecamatan											

No	Kode					Urusan / Bidang Urusan / Program / Kegiatan / Sub Kegiatan	Indikator Program / Kegiatan / Sub Kegiatan	Capaian Kinerja Dan Kerangka Pendanaan						Kelompok Sasaran	Prakiraan Maju Rencana Tahun 2027		Perangkat Daerah Penanggung Jawab
								Target 2026	Pagu Indikatif (Rp)	Lokasi	Sumber Dana	Prioritas			Target	Pagu Indikatif (Rp)	
												Nasional	Daerah				
						Jumlah Laporan Hasil Sinergitas dengan Kepolisian Negara Republik Indonesia, Tentara Nasional Indonesia dan Instansi Vertikal di Wilayah Kecamatan	3 Laporan	40.000.000,00	Kab. Sumedang, Sumedang Selatan, Semua Kel/Desa	DANA ALOKASI UMUM (DAU)	Memperkuat reformasi politik, hukum dan birokrasi, serta memperkuat pencegahan dan pemberantasan korupsi, narkoba, judi, dan penyeludupan.	Penguatan Tata Kelola Pemerintahan	Aparatur Kecamatan Sumedang Selatan Aparatur Desa dan Anggota Linmas		55.000.000,00	KECAMATAN SUMEDANG SELATAN	
375	7	01	05			PROGRAM PENYELENGGARAAN URUSAN PEMERINTAHAN UMUM	Persentase Permasalahan/ Pengaduan/ Konflik Sosial yang Ditangani	100 Persen	35.000.000,00					-	38.500.000,00		
	7	01	05	2.01		Penyelenggaraan Urusan Pemerintahan Umum Sesuai Penugasan Kepala Daerah	Persentase Penyelenggaraan Urusan Pemerintahan Umum sesuai Penugasan Kepala Daerah yang Terfasilitasi	100 Persen	35.000.000,00			Memperkuat reformasi politik, hukum dan birokrasi, serta memperkuat pencegahan dan pemberantasan korupsi, narkoba, judi, dan penyeludupan.	Penguatan Tata Kelola Pemerintahan	Aparatur Kecamatan Sumedang Selatan Aparatur Desa dan Forkopimcam	-	38.500.000,00	
	7	01	05	2.01	0008	Pelaksanaan Tugas Forum Koordinasi Pimpinan di Kecamatan											
						Jumlah Dokumen Tugas Forum Koordinasi Pimpinan di Kecamatan	6 Dokumen	35.000.000,00	Kab. Sumedang, Sumedang Selatan, Semua Kel/Desa	DANA ALOKASI UMUM (DAU)	Memperkuat reformasi politik, hukum dan birokrasi, serta memperkuat pencegahan dan pemberantasan korupsi, narkoba, judi, dan penyeludupan.	Penguatan Tata Kelola Pemerintahan	Aparatur Kecamatan Sumedang Selatan Aparatur Desa dan Forkopimcam		38.500.000,00	KECAMATAN SUMEDANG SELATAN	
376	7	01	06			PROGRAM PEMBINAAN DAN PENGAWASAN PEMERINTAHAN DESA	Persentase Desa dengan Nilai SAKIP Desa Minimal Berkategori Baik	100 Persen	138.000.000,00					-	231.500.000,00		
	7	01	06	2.01		Fasilitasi, Rekomendasi dan Koordinasi Pembinaan dan Pengawasan Pemerintahan Desa	Persentase Pelaksanaan Fasilitasi, Rekomendasi dan Koordinasi Pembinaan dan Pengawasan Pemerintahan Desa	100 Persen	138.000.000,00			Memperkuat reformasi politik, hukum dan birokrasi, serta memperkuat pencegahan dan pemberantasan korupsi, narkoba, judi, dan penyeludupan.	Penguatan Tata Kelola Pemerintahan	Aparatur Kecamatan Sumedang Selatan dan Aparatur Desa	-	231.500.000,00	
	7	01	06	2.01	0002	Fasilitasi Administrasi Tata Pemerintahan Desa											
						Jumlah Dokumen yang Difasilitasi dalam rangka Administrasi Tata Pemerintahan Desa	2 Dokumen	40.000.000,00	Kab. Sumedang, Sumedang Selatan, Semua Kel/Desa	DANA ALOKASI UMUM (DAU)	Memperkuat reformasi politik, hukum dan birokrasi, serta memperkuat pencegahan dan pemberantasan korupsi, narkoba, judi, dan penyeludupan.	Penguatan Tata Kelola Pemerintahan	Aparatur Kecamatan Sumedang Selatan dan Aparatur Desa		55.000.000,00	KECAMATAN SUMEDANG SELATAN	
	7	01	06	2.01	0003	Fasilitasi Pengelolaan Keuangan Desa dan Pendayagunaan Aset Desa											
						Jumlah Dokumen yang Difasilitasi dalam rangka Pengelolaan Keuangan Desa dan Pendayagunaan Aset Desa	2 Dokumen	30.000.000,00	Kab. Sumedang, Sumedang Selatan, Semua Kel/Desa	DANA ALOKASI UMUM (DAU)	Memperkuat reformasi politik, hukum dan birokrasi, serta memperkuat pencegahan dan pemberantasan korupsi, narkoba, judi, dan penyeludupan.	Penguatan Tata Kelola Pemerintahan	Aparatur Kecamatan Sumedang Selatan dan Aparatur Desa		44.000.000,00	KECAMATAN SUMEDANG SELATAN	
	7	01	06	2.01	0006	Fasilitasi Pelaksanaan Pemilihan Kepala Desa											

No	Kode					Urusan / Bidang Urusan / Program / Kegiatan / Sub Kegiatan	Indikator Program / Kegiatan / Sub Kegiatan	Capaian Kinerja Dan Kerangka Pendanaan					Kelompok Sasaran	Prakiraan Maju Rencana Tahun 2027		Perangkat Daerah Penanggung Jawab	
								Target 2026	Pagu Indikatif (Rp)	Lokasi	Sumber Dana	Prioritas		Target	Pagu Indikatif (Rp)		
												Nasional					Daerah
						Jumlah Dokumen Fasilitasi dalam rangka Pelaksanaan Pemilihan Kepala Desa	1 Dokumen	23.000.000,00	Kab. Sumedang, Sumedang Selatan, Semua Kel/Desa	DANA ALOKASI UMUM (DAU)	Memperkuat reformasi politik, hukum dan birokrasi, serta memperkuat pencegahan dan pemberantasan korupsi, narkoba, judi, dan penyeludupan.	Penguatan Tata Kelola Pemerintahan	Aparatur Kecamatan Sumedang Selatan dan Aparatur Desa		27.500.000,00	KECAMATAN SUMEDANG SELATAN	
7	01	06	2.01	0007	Fasilitasi Pelaksanaan Tugas dan Fungsi Badan Permusyawaratan Desa												
						Jumlah Dokumen Fasilitasi dalam rangka Pelaksanaan Tugas dan Fungsi Badan Permusyawaratan Desa	1 Dokumen	15.000.000,00	Kab. Sumedang, Sumedang Selatan, Semua Kel/Desa	DANA ALOKASI UMUM (DAU)	-	Penguatan Sumber Daya Manusia Berkualitas dan Berdaya Saing	Aparatur Kecamatan Sumedang Selatan dan Aparatur Desa		16.500.000,00	KECAMATAN SUMEDANG SELATAN	
7	01	06	2.01	0009	Fasilitasi Sinkronisasi Perencanaan Pembangunan Daerah dengan Pembangunan Desa												
						Jumlah Dokumen Sinkronisasi Perencanaan Pembangunan Daerah dengan Pembangunan Desa	1 Dokumen	10.000.000,00	Kab. Sumedang, Sumedang Selatan, Semua Kel/Desa	DANA ALOKASI UMUM (DAU)	Memperkuat reformasi politik, hukum dan birokrasi, serta memperkuat pencegahan dan pemberantasan korupsi, narkoba, judi, dan penyeludupan.	Penguatan Sumber Daya Manusia Berkualitas dan Berdaya Saing	Aparatur Kecamatan Sumedang Selatan dan Aparatur Desa		25.000.000,00	KECAMATAN SUMEDANG SELATAN	
7	01	06	2.01	0012	Fasilitasi Pelaksanaan Tugas, Fungsi, dan Kewajiban Lembaga Kemasyarakatan												
						Jumlah Dokumen Fasilitasi dalam rangka Pelaksanaan Tugas, Fungsi, dan Kewajiban Lembaga Kemasyarakatan	1 Dokumen	0,00	Kab. Sumedang, Sumedang Selatan, Semua Kel/Desa	DANA ALOKASI UMUM (DAU)	Memperkuat reformasi politik, hukum dan birokrasi, serta memperkuat pencegahan dan pemberantasan korupsi, narkoba, judi, dan penyeludupan.	-	Aparatur Kecamatan Sumedang Selatan dan Aparatur Desa		25.000.000,00	KECAMATAN SUMEDANG SELATAN	
7	01	06	2.01	0017	Koordinasi Pendampingan Desa di Wilayahnya												
						Jumlah Laporan Hasil Koordinasi Pendampingan Desa di Wilayahnya	1 Laporan	20.000.000,00	Kab. Sumedang, Sumedang Selatan, Semua Kel/Desa	DANA ALOKASI UMUM (DAU)	Memperkuat reformasi politik, hukum dan birokrasi, serta memperkuat pencegahan dan pemberantasan korupsi, narkoba, judi, dan penyeludupan.	Penguatan Tata Kelola Pemerintahan	Aparatur Kecamatan Sumedang Selatan dan Aparatur Desa		38.500.000,00	KECAMATAN SUMEDANG SELATAN	
						Kelurahan Pasanggrahan Baru		1.742.600.000,00							1.822.600.000,00		
7						UNSUR KEWILAYAHAN		1.742.600.000,00							1.822.600.000,00		
7	01					KECAMATAN		1.742.600.000,00							1.822.600.000,00		
377	7	01	01			PROGRAM PENUNJANG URUSAN PEMERINTAHAN DAERAH KABUPATEN/KOTA	Nilai SAKIP Perangkat Daerah	A Kategori	275.000.000,00						355.000.000,00		
7	01	01	2.06			Administrasi Umum Perangkat Daerah	Nilai SKM Perangkat Daerah Persentase kebutuhan sarana dan prasarana yang terpenuhi	80 Nilai 100 Persen	22.000.000,00			Memperkuat pembangunan sumber daya manusia (SDM), sains, teknologi, pendidikan, kesehatan, prestasi olahraga, kesetaraan gender, serta penguatan peran perempuan, pemuda (generasi milenial dan generasi Z), dan penvandang disabilitas.	-	Aparatur Kelurahan Pasanggrahan Baru		24.000.000,00	
7	01	01	2.06	0002	Penyediaan Peralatan dan Perlengkapan Kantor												

No	Kode					Urusan / Bidang Urusan / Program / Kegiatan / Sub Kegiatan	Indikator Program / Kegiatan / Sub Kegiatan	Capaian Kinerja Dan Kerangka Pendanaan						Kelompok Sasaran	Prakiraan Maju Rencana Tahun 2027		Perangkat Daerah Penanggung Jawab
								Target 2026	Pagu Indikatif (Rp)	Lokasi	Sumber Dana	Prioritas			Target	Pagu Indikatif (Rp)	
												Nasional	Daerah				
						Jumlah Paket Peralatan dan Perlengkapan Kantor yang Disediakan	5 Paket	14.000.000,00	Kab. Sumedang, Sumedang Selatan, Pasanggrahan Baru	PENDAPATAN ASLI DAERAH (PAD)	Memperkuat pembangunan sumber daya manusia (SDM), sains, teknologi, pendidikan, kesehatan, prestasi olahraga, kesetaraan gender, serta penguatan peran perempuan, pemuda (generasi milenial dan generasi Z), dan penyandang disabilitas.	-	Aparatur Kelurahan Pasanggrahan Baru		15.000.000,00	KELURAHAN PASANGGRAHAN BARU	
7	01	01	2.06	0003	Penyediaan Peralatan Rumah Tangga												
						Jumlah Paket Peralatan Rumah Tangga yang Disediakan	0 Paket	0,00	Kab. Sumedang, Sumedang Selatan, Pasanggrahan Baru	PENDAPATAN ASLI DAERAH (PAD)	Memperkuat pembangunan sumber daya manusia (SDM), sains, teknologi, pendidikan, kesehatan, prestasi olahraga, kesetaraan gender, serta penguatan peran perempuan, pemuda (generasi milenial dan generasi Z), dan penyandang disabilitas.	-	Aparatur Kelurahan Pasanggrahan Baru		0,00	KELURAHAN PASANGGRAHAN BARU	
7	01	01	2.06	0004	Penyediaan Bahan Logistik Kantor												
						Jumlah Paket Bahan Logistik Kantor yang Disediakan	10 Paket	5.000.000,00	Kab. Sumedang, Sumedang Selatan, Pasanggrahan Baru	PENDAPATAN ASLI DAERAH (PAD)	Memperkuat pembangunan sumber daya manusia (SDM), sains, teknologi, pendidikan, kesehatan, prestasi olahraga, kesetaraan gender, serta penguatan peran perempuan, pemuda (generasi milenial dan generasi Z), dan penyandang disabilitas.	-	Aparatur Kelurahan Pasanggrahan Baru		6.000.000,00	KELURAHAN PASANGGRAHAN BARU	
7	01	01	2.06	0005	Penyediaan Barang Cetak dan Penggandaan												
						Jumlah Paket Barang Cetak dan Penggandaan yang Disediakan	1 Paket	3.000.000,00	Kab. Sumedang, Sumedang Selatan, Pasanggrahan Baru	PENDAPATAN ASLI DAERAH (PAD)	Memperkuat pembangunan sumber daya manusia (SDM), sains, teknologi, pendidikan, kesehatan, prestasi olahraga, kesetaraan gender, serta penguatan peran perempuan, pemuda (generasi milenial dan generasi Z), dan penyandang disabilitas.	-	Aparatur Kelurahan Pasanggrahan Baru		3.000.000,00	KELURAHAN PASANGGRAHAN BARU	
7	01	01	2.07		Pengadaan Barang Milik Daerah Penunjang Urusan Pemerintah Daerah	Persentase Barang Milik Daerah Penunjang Urusan Pemerintah Daerah yang terpenuhi	100 Persen	15.000.000,00			Memperkuat pembangunan sumber daya manusia (SDM), sains, teknologi, pendidikan, kesehatan, prestasi olahraga, kesetaraan gender, serta penguatan peran perempuan, pemuda (generasi milenial dan generasi Z), dan penyandang disabilitas.	-	Aparatur Kelurahan Pasanggrahan Baru		50.000.000,00		
7	01	01	2.07	0005	Pengadaan Mebel												

No	Kode					Urusan / Bidang Urusan / Program / Kegiatan / Sub Kegiatan	Indikator Program / Kegiatan / Sub Kegiatan	Capaian Kinerja Dan Kerangka Pendanaan						Kelompok Sasaran	Prakiraan Maju Rencana Tahun 2027		Perangkat Daerah Penanggung Jawab
								Target 2026	Pagu Indikatif (Rp)	Lokasi	Sumber Dana	Prioritas			Target	Pagu Indikatif (Rp)	
												Nasional	Daerah				
						Jumlah Paket Mebel yang Disediakan	0 Unit	0,00	Kab. Sumedang, Sumedang Selatan, Pasanggrahan Baru	PENDAPATAN ASLI DAERAH (PAD)	Memperkuat pembangunan sumber daya manusia (SDM), sains, teknologi, pendidikan, kesehatan, prestasi olahraga, kesetaraan gender, serta penguatan peran perempuan, pemuda (generasi milenial dan generasi Z), dan penyandang disabilitas.	-	Aparatur Kelurahan Pasanggrahan Baru		0,00	KELURAHAN PASANGGRAHAN BARU	
7	01	01	2.07	0006	Pengadaan Peralatan dan Mesin Lainnya												
						Jumlah Unit Peralatan dan Mesin Lainnya yang Disediakan	10 Unit	15.000.000,00	Kab. Sumedang, Sumedang Selatan, Pasanggrahan Baru	PENDAPATAN ASLI DAERAH (PAD)	Memperkuat pembangunan sumber daya manusia (SDM), sains, teknologi, pendidikan, kesehatan, prestasi olahraga, kesetaraan gender, serta penguatan peran perempuan, pemuda (generasi milenial dan generasi Z), dan penyandang disabilitas.	-	Aparatur Kelurahan Pasanggrahan Baru		50.000.000,00	KELURAHAN PASANGGRAHAN BARU	
7	01	01	2.08		Penyediaan Jasa Penunjang Urusan Pemerintahan Daerah	Jumlah Laporan Penyediaan Jasa Penunjang Urusan Pemerintahan Daerah	2 Laporan	237.000.000,00			Memperkuat pembangunan sumber daya manusia (SDM), sains, teknologi, pendidikan, kesehatan, prestasi olahraga, kesetaraan gender, serta penguatan peran perempuan, pemuda (generasi milenial dan generasi Z), dan penyandang disabilitas.	-	Aparatur Kelurahan Pasanggrahan Baru		280.000.000,00		
7	01	01	2.08	0002	Penyediaan Jasa Komunikasi, Sumber Daya Air dan Listrik												
						Jumlah Laporan Penyediaan Jasa Komunikasi, Sumber Daya Air dan Listrik yang Disediakan	12 Laporan	7.000.000,00	Kab. Sumedang, Sumedang Selatan, Pasanggrahan Baru	PENDAPATAN ASLI DAERAH (PAD)	Memperkuat pembangunan sumber daya manusia (SDM), sains, teknologi, pendidikan, kesehatan, prestasi olahraga, kesetaraan gender, serta penguatan peran perempuan, pemuda (generasi milenial dan generasi Z), dan penyandang disabilitas.	-	Aparatur Kelurahan Pasanggrahan Baru		10.000.000,00	KELURAHAN PASANGGRAHAN BARU	
7	01	01	2.08	0004	Penyediaan Jasa Pelayanan Umum Kantor												
						Jumlah Laporan Penyediaan Jasa Pelayanan Umum Kantor yang Disediakan	12 Laporan	230.000.000,00	Kab. Sumedang, Sumedang Selatan, Pasanggrahan Baru	PENDAPATAN ASLI DAERAH (PAD)	Memperkuat pembangunan sumber daya manusia (SDM), sains, teknologi, pendidikan, kesehatan, prestasi olahraga, kesetaraan gender, serta penguatan peran perempuan, pemuda (generasi milenial dan generasi Z), dan penyandang disabilitas.	-	Aparatur Kelurahan Pasanggrahan Baru		270.000.000,00	KELURAHAN PASANGGRAHAN BARU	

No	Kode				Urusan / Bidang Urusan / Program / Kegiatan / Sub Kegiatan	Indikator Program / Kegiatan / Sub Kegiatan	Capaian Kinerja Dan Kerangka Pendanaan					Kelompok Sasaran	Prakiraan Maju Rencana Tahun 2027		Perangkat Daerah Penanggung Jawab		
							Target 2026	Pagu Indikatif (Rp)	Lokasi	Sumber Dana	Prioritas		Target	Pagu Indikatif (Rp)			
											Nasional					Daerah	
	7	01	01	2.09	Pemeliharaan Barang Milik Daerah Penunjang Urusan Pemerintahan Daerah	Persentase Barang Milik Daerah Penunjang Urusan Pemerintahan Daerah Dalam Kondisi Baik	100 Persen	1.000.000,00			Memperkuat pembangunan sumber daya manusia (SDM), sains, teknologi, pendidikan, kesehatan, prestasi olahraga, kesetaraan gender, serta penguatan peran perempuan, pemuda (generasi milenial dan generasi Z), dan penyandang disabilitas.	-	Aparatur Kelurahan Pasanggrahan Baru	-	1.000.000,00		
	7	01	01	2.09	0002	Penyediaan Jasa Pemeliharaan, Biaya Pemeliharaan, Pajak dan Perizinan Kendaraan Dinas Operasional atau Lapangan	Jumlah Kendaraan Dinas Operasional atau Lapangan yang Dipelihara dan Dibayarkan Pajak dan Perizinannya	4 Unit	1.000.000,00	Kab. Sumedang, Sumedang Selatan, Pasanggrahan Baru	PENDAPATAN ASLI DAERAH (PAD)	Memperkuat pembangunan sumber daya manusia (SDM), sains, teknologi, pendidikan, kesehatan, prestasi olahraga, kesetaraan gender, serta penguatan peran perempuan, pemuda (generasi milenial dan generasi Z), dan penyandang disabilitas.	-	Aparatur Kelurahan Pasanggrahan Baru	-	1.000.000,00	KELURAHAN PASANGGRAHAN BARU
	7	01	01	2.09	0009	Pemeliharaan/Rehabilitasi Gedung Kantor dan Bangunan Lainnya	Jumlah Gedung Kantor dan Bangunan Lainnya yang Dipelihara/Direhabilitasi	0 Unit	0,00	Kab. Sumedang, Sumedang Selatan, Pasanggrahan Baru	PENDAPATAN ASLI DAERAH (PAD)	Memperkuat pembangunan sumber daya manusia (SDM), sains, teknologi, pendidikan, kesehatan, prestasi olahraga, kesetaraan gender, serta penguatan peran perempuan, pemuda (generasi milenial dan generasi Z), dan penyandang disabilitas.	-	Aparatur Kelurahan Pasanggrahan Baru	-	0,00	KELURAHAN PASANGGRAHAN BARU
378	7	01	03		PROGRAM PEMBERDAYAAN MASYARAKAT DESA DAN KELURAHAN	Persentase Lembaga Kemasyarakatan yang aktif	100 Persen	1.467.600.000,00					-		1.467.600.000,00		
	7	01	03	2.02	Kegiatan Pemberdayaan Kelurahan	Jumlah Laporan Kegiatan Pemberdayaan Kelurahan	3 Laporan	1.467.600.000,00			Memperkuat pembangunan sumber daya manusia (SDM), sains, teknologi, pendidikan, kesehatan, prestasi olahraga, kesetaraan gender, serta penguatan peran perempuan, pemuda (generasi milenial dan generasi Z), dan penyandang disabilitas.	-	Aparatur Kelurahan, Lembaga Masyarakat dan Masyarakat Kelurahan Pasanggrahan Baru	-	1.467.600.000,00		
	7	01	03	2.02	0001	Peningkatan Partisipasi Masyarakat dalam Forum Musyawarah Perencanaan Pembangunan di Kelurahan											

No	Kode					Urusan / Bidang Urusan / Program / Kegiatan / Sub Kegiatan	Indikator Program / Kegiatan / Sub Kegiatan	Capaian Kinerja Dan Kerangka Pendanaan						Kelompok Sasaran	Prakiraan Maju Rencana Tahun 2027		Perangkat Daerah Penanggung Jawab
								Target 2026	Pagu Indikatif (Rp)	Lokasi	Sumber Dana	Prioritas			Target	Pagu Indikatif (Rp)	
												Nasional	Daerah				
						Jumlah Lembaga Kemasyarakatan yang Berpartisipasi dalam Forum Musyawarah Perencanaan Pembangunan di Kelurahan	5 Lembaga Kemasyarakatan	15.000.000,00	Kab. Sumedang, Sumedang Selatan, Pasanggrahan Baru	DAU TAMBAHAN DUKUNGAN PENDANAAN KELURAHAN	Memperkuat pembangunan sumber daya manusia (SDM), sains, teknologi, pendidikan, kesehatan, prestasi olahraga, kesetaraan gender, serta penguatan peran perempuan, pemuda (generasi milenial dan generasi Z), dan penyandang disabilitas.	-	Aparatur Kelurahan, Lembaga Kemasyarakatan dan Masyarakat Kelurahan Pasanggrahan Baru		15.000.000,00	KELURAHAN PASANGGRAHAN BARU	
7	01	03	2.02	0002	Pembangunan Sarana dan Prasarana Kelurahan												
						Jumlah Sarana dan Prasarana Kelurahan yang Terbangun	10 Unit	454.800.000,00	Kab. Sumedang, Sumedang Selatan, Pasanggrahan Baru	DAU TAMBAHAN DUKUNGAN PENDANAAN KELURAHAN	Memperkuat pembangunan sumber daya manusia (SDM), sains, teknologi, pendidikan, kesehatan, prestasi olahraga, kesetaraan gender, serta penguatan peran perempuan, pemuda (generasi milenial dan generasi Z), dan penyandang disabilitas.	-	Aparatur Kelurahan, Lembaga Kemasyarakatan dan Masyarakat Kelurahan Pasanggrahan Baru		454.800.000,00	KELURAHAN PASANGGRAHAN BARU	
7	01	03	2.02	0003	Pemberdayaan Masyarakat di Kelurahan												
						Jumlah Pokmas dan Ormas yang Melaksanakan Pemberdayaan Masyarakat di Kelurahan	13 Pokmas / Ormas	997.800.000,00	Kab. Sumedang, Sumedang Selatan, Pasanggrahan Baru	INSENTIF FISKAL UNTUK PENGHARGAAN KINERJA TAHUN SEBELUMNYA, DAU TAMBAHAN DUKUNGAN PENDANAAN KELURAHAN	Memperkuat pembangunan sumber daya manusia (SDM), sains, teknologi, pendidikan, kesehatan, prestasi olahraga, kesetaraan gender, serta penguatan peran perempuan, pemuda (generasi milenial dan generasi Z), dan penyandang disabilitas.	-	Aparatur Kelurahan, Lembaga Kemasyarakatan dan Masyarakat Kelurahan Pasanggrahan Baru		997.800.000,00	KELURAHAN PASANGGRAHAN BARU	
7					Kelurahan Kotakulon												
					UNSUR KEWILAYAHAN												
7					KECAMATAN												
379	7	01	01		PROGRAM PENUNJANG URUSAN PEMERINTAHAN DAERAH KABUPATEN/KOTA	-	-	275.000.000,00								590.801.000,00	
7	01	01	2.05		Administrasi Kepegawaian Perangkat Daerah	-	-	16.000.000,00								22.000.000,00	
7	01	01	2.05	0002	Pengadaan Pakaian Dinas beserta Atribut Kelengkapannya												
						Jumlah Paket Pakaian Dinas beserta Atribut Kelengkapan	1 Paket	16.000.000,00	Kab. Sumedang, Sumedang Selatan, Kotakulon	PENDAPATAN ASLI DAERAH (PAD)	-	-	-		22.000.000,00	KELURAHAN KOTAKULON	
7	01	01	2.06		Administrasi Umum Perangkat Daerah	-	-	27.500.000,00								53.000.000,00	
7	01	01	2.06	0002	Penyediaan Peralatan dan Perlengkapan Kantor												
						Jumlah Paket Peralatan dan Perlengkapan Kantor yang Disediakan	1 Paket	10.000.000,00	Kab. Sumedang, Sumedang Selatan, Kotakulon	PENDAPATAN ASLI DAERAH (PAD)	-	-	-		35.000.000,00	KELURAHAN KOTAKULON	
7	01	01	2.06	0003	Penyediaan Peralatan Rumah Tangga												

No	Kode					Urusan / Bidang Urusan / Program / Kegiatan / Sub Kegiatan	Indikator Program / Kegiatan / Sub Kegiatan	Capaian Kinerja Dan Kerangka Pendanaan						Kelompok Sasaran	Prakiraan Maju Rencana Tahun 2027		Perangkat Daerah Penanggung Jawab
								Target 2026	Pagu Indikatif (Rp)	Lokasi	Sumber Dana	Prioritas			Target	Pagu Indikatif (Rp)	
												Nasional	Daerah				
						Jumlah Paket Peralatan Rumah Tangga yang Disediakan	1 Paket	5.000.000,00	Kab. Sumedang, Sumedang Selatan, Kotakulon	PENDAPATAN ASLI DAERAH (PAD)	-	-	-	-	6.000.000,00	KELURAHAN KOTAKULON	
7	01	01	2.06	0004	Penyediaan Bahan Logistik Kantor												
						Jumlah Paket Bahan Logistik Kantor yang Disediakan	1 Paket	6.000.000,00	Kab. Sumedang, Sumedang Selatan, Kotakulon	PENDAPATAN ASLI DAERAH (PAD)	-	-	-	-	6.000.000,00	KELURAHAN KOTAKULON	
7	01	01	2.06	0005	Penyediaan Barang Cetak dan Penggandaan												
						Jumlah Paket Barang Cetak dan Penggandaan yang Disediakan	1 Paket	6.500.000,00	Kab. Sumedang, Sumedang Selatan, Kotakulon	PENDAPATAN ASLI DAERAH (PAD)	-	-	-	-	6.000.000,00	KELURAHAN KOTAKULON	
7	01	01	2.07		Pengadaan Barang Milik Daerah Penunjang Urusan Pemerintah Daerah	-	-	20.000.000,00			-	-	-	-	51.301.000,00		
7	01	01	2.07	0005	Pengadaan Mebel												
						Jumlah Paket Mebel yang Disediakan	1 Unit	10.000.000,00	Kab. Sumedang, Sumedang Selatan, Kotakulon	PENDAPATAN ASLI DAERAH (PAD)	-	-	-	-	45.000.000,00	KELURAHAN KOTAKULON	
7	01	01	2.07	0006	Pengadaan Peralatan dan Mesin Lainnya												
						Jumlah Unit Peralatan dan Mesin Lainnya yang Disediakan	1 Unit	10.000.000,00	Kab. Sumedang, Sumedang Selatan, Kotakulon	PENDAPATAN ASLI DAERAH (PAD)	-	-	-	-	6.301.000,00	KELURAHAN KOTAKULON	
7	01	01	2.08		Penyediaan Jasa Penunjang Urusan Pemerintahan Daerah	-	-	209.000.000,00			-	-	-	-	242.000.000,00		
7	01	01	2.08	0002	Penyediaan Jasa Komunikasi, Sumber Daya Air dan Listrik												
						Jumlah Laporan Penyediaan Jasa Komunikasi, Sumber Daya Air dan Listrik yang Disediakan	12 Laporan	9.000.000,00	Kab. Sumedang, Sumedang Selatan, Kotakulon	PENDAPATAN ASLI DAERAH (PAD)	-	-	-	-	12.000.000,00	KELURAHAN KOTAKULON	
7	01	01	2.08	0004	Penyediaan Jasa Pelayanan Umum Kantor												
						Jumlah Laporan Penyediaan Jasa Pelayanan Umum Kantor yang Disediakan	12 Laporan	200.000.000,00	Kab. Sumedang, Sumedang Selatan, Kotakulon	PENDAPATAN ASLI DAERAH (PAD)	-	-	-	-	230.000.000,00	KELURAHAN KOTAKULON	
7	01	01	2.09		Pemeliharaan Barang Milik Daerah Penunjang Urusan Pemerintahan Daerah	-	-	2.500.000,00			-	-	-	-	222.500.000,00		
7	01	01	2.09	0002	Penyediaan Jasa Pemeliharaan, Biaya Pemeliharaan, Pajak dan Perizinan Kendaraan Dinas Operasional atau Lapangan												
						Jumlah Kendaraan Dinas Operasional atau Lapangan yang Dipelihara dan Dibayarkan Pajak dan Perizinannya	4 Unit	2.500.000,00	Kab. Sumedang, Sumedang Selatan, Kotakulon	PENDAPATAN ASLI DAERAH (PAD)	-	-	-	-	2.500.000,00	KELURAHAN KOTAKULON	
7	01	01	2.09	0009	Pemeliharaan/Rehabilitasi Gedung Kantor dan Bangunan Lainnya												
						Jumlah Gedung Kantor dan Bangunan Lainnya yang Dipelihara/Direhabilitasi	1 Unit	0,00	Kab. Sumedang, Sumedang Selatan, Kotakulon	PENDAPATAN ASLI DAERAH (PAD)	-	-	-	-	220.000.000,00	KELURAHAN KOTAKULON	
380	7	01	03		PROGRAM PEMBERDAYAAN MASYARAKAT DESA DAN KELURAHAN	-	-	1.412.400.000,00			-	-	-	-	1.325.000.000,00		

No	Kode				Urusan / Bidang Urusan / Program / Kegiatan / Sub Kegiatan	Indikator Program / Kegiatan / Sub Kegiatan	Capaian Kinerja Dan Kerangka Pendanaan						Kelompok Sasaran	Prakiraan Maju Rencana Tahun 2027		Perangkat Daerah Penanggung Jawab	
							Target 2026	Pagu Indikatif (Rp)	Lokasi	Sumber Dana	Prioritas			Target	Pagu Indikatif (Rp)		
											Nasional	Daerah					
7	01	03	2.02		Kegiatan Pemberdayaan Kelurahan	-	-	1.412.400.000,00			-	-	-	-	1.325.000.000,00		
7	01	03	2.02	0001	Peningkatan Partisipasi Masyarakat dalam Forum Musyawarah Perencanaan Pembangunan di Kelurahan												
					Jumlah Lembaga Kemasyarakatan yang Berpartisipasi dalam Forum Musyawarah Perencanaan Pembangunan di Kelurahan	5 Lembaga Kemasyarakatan	15.000.000,00	Kab. Sumedang, Sumedang Selatan, Kotakulon	DAU TAMBAHAN DUKUNGAN PENDANAAN KELURAHAN	-	-	-	-	-	25.000.000,00	KELURAHAN KOTAKULON	
7	01	03	2.02	0002	Pembangunan Sarana dan Prasarana Kelurahan												
					Jumlah Sarana dan Prasarana Kelurahan yang Terbangun	6 Unit	432.800.000,00	Kab. Sumedang, Sumedang Selatan, Kotakulon	DAU TAMBAHAN DUKUNGAN PENDANAAN KELURAHAN	-	-	-	-	-	600.000.000,00	KELURAHAN KOTAKULON	
7	01	03	2.02	0003	Pemberdayaan Masyarakat di Kelurahan												
					Jumlah Pokmas dan Ormas yang Melaksanakan Pemberdayaan Masyarakat di Kelurahan	96 Pokmas / Ormas	964.600.000,00	Kab. Sumedang, Sumedang Selatan, Kotakulon	INSENTIF FISKAL UNTUK PENGHARGAAN KINERJA TAHUN SEBELUMNYA, DAU TAMBAHAN DUKUNGAN PENDANAAN KELURAHAN	-	-	-	-	-	700.000.000,00	KELURAHAN KOTAKULON	
					Kelurahan Regol Wetan		1.333.200.000,00								1.232.300.000,00		
7					UNSUR KEWILAYAHAN		1.333.200.000,00								1.232.300.000,00		
7	01				KECAMATAN		1.333.200.000,00								1.232.300.000,00		
381	7	01	01		PROGRAM PENUNJANG URUSAN PEMERINTAHAN DAERAH KABUPATEN/KOTA	-	-	275.000.000,00						-	-	492.300.000,00	
7	01	01	2.05		Administrasi Kepegawaian Perangkat Daerah	-	-	0,00						-	-	8.500.000,00	
7	01	01	2.05	0002	Pengadaan Pakaian Dinas beserta Atribut Kelengkapannya												
					Jumlah Paket Pakaian Dinas beserta Atribut Kelengkapan	1 Paket	0,00	Kab. Sumedang, Sumedang Selatan, Regolwetan	PENDAPATAN ASLI DAERAH (PAD)	-	-	-	-	-	8.500.000,00	KELURAHAN REGOL WETAN	
7	01	01	2.06		Administrasi Umum Perangkat Daerah	-	-	12.000.000,00						-	-	38.000.000,00	
7	01	01	2.06	0002	Penyediaan Peralatan dan Perlengkapan Kantor												
					Jumlah Paket Peralatan dan Perlengkapan Kantor yang Disediakan	0 Paket	10.000.000,00	Kab. Sumedang, Sumedang Selatan, Regolwetan	PENDAPATAN ASLI DAERAH (PAD)	-	-	-	-	-	20.000.000,00	KELURAHAN REGOL WETAN	
7	01	01	2.06	0003	Penyediaan Peralatan Rumah Tangga												
					Jumlah Paket Peralatan Rumah Tangga yang Disediakan	1 Paket	0,00	Kab. Sumedang, Sumedang Selatan, Regolwetan	PENDAPATAN ASLI DAERAH (PAD)	-	-	-	-	-	6.000.000,00	KELURAHAN REGOL WETAN	
7	01	01	2.06	0004	Penyediaan Bahan Logistik Kantor												
					Jumlah Paket Bahan Logistik Kantor yang Disediakan	1 Paket	0,00	Kab. Sumedang, Sumedang Selatan, Regolwetan	PENDAPATAN ASLI DAERAH (PAD)	-	-	-	-	-	6.000.000,00	KELURAHAN REGOL WETAN	
7	01	01	2.06	0005	Penyediaan Barang Cetak dan Penggandaan												

No	Kode					Urusan / Bidang Urusan / Program / Kegiatan / Sub Kegiatan	Indikator Program / Kegiatan / Sub Kegiatan	Capaian Kinerja Dan Kerangka Pendanaan						Kelompok Sasaran	Prakiraan Maju Rencana Tahun 2027		Perangkat Daerah Penanggung Jawab
								Target 2026	Pagu Indikatif (Rp)	Lokasi	Sumber Dana	Prioritas			Target	Pagu Indikatif (Rp)	
												Nasional	Daerah				
						Jumlah Paket Barang Cetak dan Penggandaan yang Disediakan	1 Paket	2.000.000,00	Kab. Sumedang, Sumedang Selatan, Regolwetan	PENDAPATAN ASLI DAERAH (PAD)	-	-	-	-	6.000.000,00	KELURAHAN REGOL WETAN	
7	01	01	2.07		Pengadaan Barang Milik Daerah Penunjang Urusan Pemerintah Daerah	-	-	24.500.000,00			-	-	-	-	85.000.000,00		
7	01	01	2.07	0005	Pengadaan Mebel	Jumlah Paket Mebel yang Disediakan	100 Unit	10.000.000,00	Kab. Sumedang, Sumedang Selatan, Regolwetan	PENDAPATAN ASLI DAERAH (PAD)	-	-	-	-	50.000.000,00	KELURAHAN REGOL WETAN	
7	01	01	2.07	0006	Pengadaan Peralatan dan Mesin Lainnya	Jumlah Unit Peralatan dan Mesin Lainnya yang Disediakan	5 Unit	14.500.000,00	Kab. Sumedang, Sumedang Selatan, Regolwetan	PENDAPATAN ASLI DAERAH (PAD)	-	-	-	-	35.000.000,00	KELURAHAN REGOL WETAN	
7	01	01	2.08		Penyediaan Jasa Penunjang Urusan Pemerintahan Daerah	-	-	237.000.000,00			-	-	-	-	210.000.000,00		
7	01	01	2.08	0002	Penyediaan Jasa Komunikasi, Sumber Daya Air dan Listrik	Jumlah Laporan Penyediaan Jasa Komunikasi, Sumber Daya Air dan Listrik yang Disediakan	12 Laporan	7.000.000,00	Kab. Sumedang, Sumedang Selatan, Regolwetan	PENDAPATAN ASLI DAERAH (PAD)	-	-	-	-	10.000.000,00	KELURAHAN REGOL WETAN	
7	01	01	2.08	0004	Penyediaan Jasa Pelayanan Umum Kantor	Jumlah Laporan Penyediaan Jasa Pelayanan Umum Kantor yang Disediakan	12 Laporan	230.000.000,00	Kab. Sumedang, Sumedang Selatan, Regolwetan	PENDAPATAN ASLI DAERAH (PAD)	-	-	-	-	200.000.000,00	KELURAHAN REGOL WETAN	
7	01	01	2.09		Pemeliharaan Barang Milik Daerah Penunjang Urusan Pemerintahan Daerah	-	-	1.500.000,00			-	-	-	-	150.800.000,00		
7	01	01	2.09	0002	Penyediaan Jasa Pemeliharaan, Biaya Pemeliharaan, Pajak dan Perizinan Kendaraan Dinas Operasional atau Lapangan	Jumlah Kendaraan Dinas Operasional atau Lapangan yang Dipelihara dan dibayarkan Pajak dan Perizinannya	5 Unit	1.500.000,00	Kab. Sumedang, Sumedang Selatan, Regolwetan	PENDAPATAN ASLI DAERAH (PAD)	-	-	-	-	800.000,00	KELURAHAN REGOL WETAN	
7	01	01	2.09	0009	Pemeliharaan/Rehabilitasi Gedung Kantor dan Bangunan Lainnya	Jumlah Gedung Kantor dan Bangunan Lainnya yang Dipelihara/Direhabilitasi	1 Unit	0,00	Kab. Sumedang, Sumedang Selatan, Regolwetan	PENDAPATAN ASLI DAERAH (PAD)	-	-	-	-	150.000.000,00	KELURAHAN REGOL WETAN	
382	7	01	03		PROGRAM PEMBERDAYAAN MASYARAKAT DESA DAN KELURAHAN	-	-	1.058.200.000,00			-	-	-	-	740.000.000,00		
7	01	03	2.01		Koordinasi Kegiatan Pemberdayaan Desa	-	-	10.000.000,00			-	-	-	-	20.000.000,00		
7	01	03	2.01	0001	Peningkatan Partisipasi Masyarakat dalam Forum Musyawarah Perencanaan Pembangunan di Desa	Jumlah Lembaga Kemasyarakatan yang Berpartisipasi dalam Forum Musyawarah Perencanaan Pembangunan di Desa	5 Lembaga Kemasyarakatan	10.000.000,00	Kab. Sumedang, Sumedang Selatan, Regolwetan	DAU TAMBAHAN DUKUNGAN PENDANAAN KELURAHAN	-	-	-	-	20.000.000,00	KELURAHAN REGOL WETAN	
7	01	03	2.02		Kegiatan Pemberdayaan Kelurahan	-	-	1.048.200.000,00			-	-	-	-	720.000.000,00		
7	01	03	2.02	0002	Pembangunan Sarana dan Prasarana Kelurahan	-	-				-	-	-	-			

No	Kode					Urusan / Bidang Urusan / Program / Kegiatan / Sub Kegiatan	Indikator Program / Kegiatan / Sub Kegiatan	Capaian Kinerja Dan Kerangka Pendanaan						Kelompok Sasaran	Prakiraan Maju Rencana Tahun 2027		Perangkat Daerah Penanggung Jawab
								Target 2026	Pagu Indikatif (Rp)	Lokasi	Sumber Dana	Prioritas			Target	Pagu Indikatif (Rp)	
												Nasional	Daerah				
						Jumlah Sarana dan Prasarana Kelurahan yang Terbangun	3 Unit	324.800.000,00	Kab. Sumedang, Sumedang Selatan, Regolwetan	PENDAPATAN ASLI DAERAH (PAD), DAU TAMBAHAN DUKUNGAN PENDANAAN KELURAHAN	-	-	-		300.000.000,00	KELURAHAN REGOL WETAN	
7	01	03	2.02	0003	Pemberdayaan Masyarakat di Kelurahan												
						Jumlah Pokmas dan Ormas yang Melaksanakan Pemberdayaan Masyarakat di Kelurahan	9 Pokmas / Ormas	723.400.000,00	Kab. Sumedang, Sumedang Selatan, Regolwetan	INSENTIF FISKAL UNTUK PENGHARGAAN KINERJA TAHUN SEBELUMNYA, DAU TAMBAHAN DUKUNGAN PENDANAAN KELURAHAN	-	-	-		420.000.000,00	KELURAHAN REGOL WETAN	
					Kelurahan Cipameungpeuk			1.497.000.000,00							1.623.500.000,00		
					UNSUR KEWILAYAHAN			1.497.000.000,00							1.623.500.000,00		
					KECAMATAN			1.497.000.000,00							1.623.500.000,00		
383	7	01	01			PROGRAM PENUNJANG URUSAN PEMERINTAHAN DAERAH KABUPATEN/KOTA	-	-	275.000.000,00						398.500.000,00		
						Administrasi Kepegawaian Perangkat Daerah	-	-	0,00			Memperkuat reformasi politik, hukum dan birokrasi, serta memperkuat pencegahan dan pemberantasan korupsi, narkoba, judi, dan penyeludupan.	Aparatur Kelurahan Cipameungpeuk	-	0,00		
7	01	01	2.05	0002	Pengadaan Pakaian Dinas beserta Atribut Kelengkapannya												
						Jumlah Paket Pakaian Dinas beserta Atribut Kelengkapan	20 Paket	0,00	Kab. Sumedang, Sumedang Selatan, Cipameungpeuk	PENDAPATAN ASLI DAERAH (PAD)	Memperkuat reformasi politik, hukum dan birokrasi, serta memperkuat pencegahan dan pemberantasan korupsi, narkoba, judi, dan penyeludupan.	-	Aparatur Kelurahan Cipameungpeuk		0,00	KELURAHAN CIPAMEUNGPEUK	
						Administrasi Umum Perangkat Daerah	-	-	14.000.000,00			Memperkuat reformasi politik, hukum dan birokrasi, serta memperkuat pencegahan dan pemberantasan korupsi, narkoba, judi, dan penyeludupan.	Aparatur Kelurahan Cipameungpeuk	-	24.000.000,00		
7	01	01	2.06	0002	Penyediaan Peralatan dan Perlengkapan Kantor												
						Jumlah Paket Peralatan dan Perlengkapan Kantor yang Disediakan	3 Paket	11.000.000,00	Kab. Sumedang, Sumedang Selatan, Cipameungpeuk	PENDAPATAN ASLI DAERAH (PAD)	Memperkuat reformasi politik, hukum dan birokrasi, serta memperkuat pencegahan dan pemberantasan korupsi, narkoba, judi, dan penyeludupan.	-	Aparatur Kelurahan Cipameungpeuk		15.000.000,00	KELURAHAN CIPAMEUNGPEUK	
7	01	01	2.06	0003	Penyediaan Peralatan Rumah Tangga												

No	Kode					Urusan / Bidang Urusan / Program / Kegiatan / Sub Kegiatan	Indikator Program / Kegiatan / Sub Kegiatan	Capaian Kinerja Dan Kerangka Pendanaan						Kelompok Sasaran	Prakiraan Maju Rencana Tahun 2027		Perangkat Daerah Penanggung Jawab
								Target 2026	Pagu Indikatif (Rp)	Lokasi	Sumber Dana	Prioritas			Target	Pagu Indikatif (Rp)	
												Nasional	Daerah				
						Jumlah Paket Peralatan Rumah Tangga yang Disediakan	4 Paket	0,00	Kab. Sumedang, Sumedang Selatan, Cipameungpeuk	PENDAPATAN ASLI DAERAH (PAD)	Memperkuat reformasi politik, hukum dan birokrasi, serta memperkuat pencegahan dan pemberantasan korupsi, narkoba, judi, dan penyeludupan.	-	Aparatur Kelurahan Cipameungpeuk		0,00	KELURAHAN CIPAMEUNGPEUK	
7	01	01	2.06	0004	Penyediaan Bahan Logistik Kantor												
						Jumlah Paket Bahan Logistik Kantor yang Disediakan	4 Paket	2.000.000,00	Kab. Sumedang, Sumedang Selatan, Cipameungpeuk	PENDAPATAN ASLI DAERAH (PAD)	Memperkuat reformasi politik, hukum dan birokrasi, serta memperkuat pencegahan dan pemberantasan korupsi, narkoba, judi, dan penyeludupan.	-	Aparatur Kelurahan Cipameungpeuk		6.000.000,00	KELURAHAN CIPAMEUNGPEUK	
7	01	01	2.06	0005	Penyediaan Barang Cetak dan Penggandaan												
						Jumlah Paket Barang Cetak dan Penggandaan yang Disediakan	3 Paket	1.000.000,00	Kab. Sumedang, Sumedang Selatan, Cipameungpeuk	PENDAPATAN ASLI DAERAH (PAD)	Memperkuat reformasi politik, hukum dan birokrasi, serta memperkuat pencegahan dan pemberantasan korupsi, narkoba, judi, dan penyeludupan.	-	Aparatur Kelurahan Cipameungpeuk		3.000.000,00	KELURAHAN CIPAMEUNGPEUK	
7	01	01	2.07		Pengadaan Barang Milik Daerah Penunjang Urusan Pemerintah Daerah	-	-	26.500.000,00			Memperkuat reformasi politik, hukum dan birokrasi, serta memperkuat pencegahan dan pemberantasan korupsi, narkoba, judi, dan penyeludupan.	-	Aparatur Kelurahan Cipameungpeuk	-	90.000.000,00		
7	01	01	2.07	0005	Pengadaan Mebel												
						Jumlah Paket Mebel yang Disediakan	100 Unit	8.500.000,00	Kab. Sumedang, Sumedang Selatan, Cipameungpeuk	PENDAPATAN ASLI DAERAH (PAD)	Memperkuat reformasi politik, hukum dan birokrasi, serta memperkuat pencegahan dan pemberantasan korupsi, narkoba, judi, dan penyeludupan.	-	Aparatur Kelurahan Cipameungpeuk		40.000.000,00	KELURAHAN CIPAMEUNGPEUK	
7	01	01	2.07	0006	Pengadaan Peralatan dan Mesin Lainnya												
						Jumlah Unit Peralatan dan Mesin Lainnya yang Disediakan	6 Unit	18.000.000,00	Kab. Sumedang, Sumedang Selatan, Cipameungpeuk	PENDAPATAN ASLI DAERAH (PAD)	Memperkuat reformasi politik, hukum dan birokrasi, serta memperkuat pencegahan dan pemberantasan korupsi, narkoba, judi, dan penyeludupan.	-	Aparatur Kelurahan Cipameungpeuk		50.000.000,00	KELURAHAN CIPAMEUNGPEUK	
7	01	01	2.08		Penyediaan Jasa Penunjang Urusan Pemerintahan Daerah	-	-	232.500.000,00			Memperkuat reformasi politik, hukum dan birokrasi, serta memperkuat pencegahan dan pemberantasan korupsi, narkoba, judi, dan penyeludupan.	-	Aparatur Kelurahan Cipameungpeuk	-	280.000.000,00		
7	01	01	2.08	0002	Penyediaan Jasa Komunikasi, Sumber Daya Air dan Listrik												

No	Kode					Urusan / Bidang Urusan / Program / Kegiatan / Sub Kegiatan	Indikator Program / Kegiatan / Sub Kegiatan	Capaian Kinerja Dan Kerangka Pendanaan						Kelompok Sasaran	Prakiraan Maju Rencana Tahun 2027		Perangkat Daerah Penanggung Jawab
								Target 2026	Pagu Indikatif (Rp)	Lokasi	Sumber Dana	Prioritas			Target	Pagu Indikatif (Rp)	
												Nasional	Daerah				
						Jumlah Laporan Penyediaan Jasa Komunikasi, Sumber Daya Air dan Listrik yang Disediakan	12 Laporan	7.000.000,00	Kab. Sumedang, Sumedang Selatan, Cipameungpeuk	PENDAPATAN ASLI DAERAH (PAD)	Memperkuat reformasi politik, hukum dan birokrasi, serta memperkuat pencegahan dan pemberantasan korupsi, narkoba, judi, dan penyeludupan.	-	Aparatur Kelurahan Cipameungpeuk		10.000.000,00	KELURAHAN CIPAMEUNGPEUK	
7	01	01	2.08	0004	Penyediaan Jasa Pelayanan Umum Kantor												
						Jumlah Laporan Penyediaan Jasa Pelayanan Umum Kantor yang Disediakan	12 Laporan	225.500.000,00	Kab. Sumedang, Sumedang Selatan, Cipameungpeuk	PENDAPATAN ASLI DAERAH (PAD)	Memperkuat reformasi politik, hukum dan birokrasi, serta memperkuat pencegahan dan pemberantasan korupsi, narkoba, judi, dan penyeludupan.	-	Aparatur Kelurahan Cipameungpeuk		270.000.000,00	KELURAHAN CIPAMEUNGPEUK	
7	01	01	2.09		Pemeliharaan Barang Milik Daerah Penunjang Urusan Pemerintahan Daerah	-	-	2.000.000,00			Memperkuat reformasi politik, hukum dan birokrasi, serta memperkuat pencegahan dan pemberantasan korupsi, narkoba, judi, dan penyeludupan.	-	Aparatur Kelurahan Cipameungpeuk	-	4.500.000,00		
7	01	01	2.09	0002	Penyediaan Jasa Pemeliharaan, Biaya Pemeliharaan, Pajak dan Perizinan Kendaraan Dinas Operasional atau Lapangan												
						Jumlah Kendaraan Dinas Operasional atau Lapangan yang Dipelihara dan Dibayarkan Pajak dan Perizinannya	3 Unit	1.000.000,00	Kab. Sumedang, Sumedang Selatan, Cipameungpeuk	PENDAPATAN ASLI DAERAH (PAD)	Memperkuat reformasi politik, hukum dan birokrasi, serta memperkuat pencegahan dan pemberantasan korupsi, narkoba, judi, dan penyeludupan.	-	Aparatur Kelurahan Cipameungpeuk		1.500.000,00	KELURAHAN CIPAMEUNGPEUK	
7	01	01	2.09	0006	Pemeliharaan Peralatan dan Mesin Lainnya												
						Jumlah Peralatan dan Mesin Lainnya yang Dipelihara	10 Unit	1.000.000,00	Kab. Sumedang, Sumedang Selatan, Cipameungpeuk	PENDAPATAN ASLI DAERAH (PAD)	Memperkuat reformasi politik, hukum dan birokrasi, serta memperkuat pencegahan dan pemberantasan korupsi, narkoba, judi, dan penyeludupan.	-	Aparatur Kelurahan Cipameungpeuk		3.000.000,00	KELURAHAN CIPAMEUNGPEUK	
7	01	01	2.09	0009	Pemeliharaan/Rehabilitasi Gedung Kantor dan Bangunan Lainnya												
						Jumlah Gedung Kantor dan Bangunan Lainnya yang Dipelihara/Direhabilitasi	0 Unit	0,00	Kab. Sumedang, Sumedang Selatan, Cipameungpeuk	PENDAPATAN ASLI DAERAH (PAD)	Memperkuat reformasi politik, hukum dan birokrasi, serta memperkuat pencegahan dan pemberantasan korupsi, narkoba, judi, dan penyeludupan.	-	Aparatur Kelurahan Cipameungpeuk		0,00	KELURAHAN CIPAMEUNGPEUK	
384	7	01	03		PROGRAM PEMBERDAYAAN MASYARAKAT DESA DAN KELURAHAN	-	-	1.222.000.000,00						-	1.225.000.000,00		

No	Kode				Urusan / Bidang Urusan / Program / Kegiatan / Sub Kegiatan	Indikator Program / Kegiatan / Sub Kegiatan	Capaian Kinerja Dan Kerangka Pendanaan					Kelompok Sasaran	Prakiraan Maju Rencana Tahun 2027		Perangkat Daerah Penanggung Jawab	
							Target 2026	Pagu Indikatif (Rp)	Lokasi	Sumber Dana	Prioritas		Target	Pagu Indikatif (Rp)		
											Nasional					Daerah
7	01	03	2.02		Kegiatan Pemberdayaan Kelurahan	-	1.222.000.000,00			Melanjutkan pengembangan infrastruktur dan meningkatkan lapangan kerja yang berkualitas, mendorong kewirausahaan, mengembangkan industri kreatif serta mengembangkan agromaritim industri di sentra produksi melalui peran aktif koperasi.	Lembaga Kemasyarakatan	-	1.225.000.000,00			
7	01	03	2.02	0001	Peningkatan Partisipasi Masyarakat dalam Forum Musyawarah Perencanaan Pembangunan di Kelurahan											
					Jumlah Lembaga Kemasyarakatan yang Berpartisipasi dalam Forum Musyawarah Perencanaan Pembangunan di Kelurahan	5 Lembaga Kemasyarakatan	15.000.000,00	Kab. Sumedang, Sumedang Selatan, Cipameungpeuk	DAU TAMBAHAN DUKUNGAN PENDANAAN KELURAHAN	Melanjutkan pengembangan infrastruktur dan meningkatkan lapangan kerja yang berkualitas, mendorong kewirausahaan, mengembangkan industri kreatif serta mengembangkan agromaritim industri di sentra produksi melalui peran aktif koperasi.	Lembaga Kemasyarakatan	-	18.000.000,00	KELURAHAN CIPAMEUNGPEUK		
7	01	03	2.02	0002	Pembangunan Sarana dan Prasarana Kelurahan											
					Jumlah Sarana dan Prasarana Kelurahan yang Terbangun	5 Unit	380.000.000,00	Kab. Sumedang, Sumedang Selatan, Cipameungpeuk	DAU TAMBAHAN DUKUNGAN PENDANAAN KELURAHAN	Melanjutkan pengembangan infrastruktur dan meningkatkan lapangan kerja yang berkualitas, mendorong kewirausahaan, mengembangkan industri kreatif serta mengembangkan agromaritim industri di sentra produksi melalui peran aktif koperasi.	Lembaga Kemasyarakatan	-	380.000.000,00	KELURAHAN CIPAMEUNGPEUK		
7	01	03	2.02	0003	Pemberdayaan Masyarakat di Kelurahan											
					Jumlah Pokmas dan Ormas yang Melaksanakan Pemberdayaan Masyarakat di Kelurahan	5 Pokmas / Ormas	827.000.000,00	Kab. Sumedang, Sumedang Selatan, Cipameungpeuk	INSENTIF FISKAL UNTUK PENGHARGAAN KINERJA TAHUN SEBELUMNYA, DAU TAMBAHAN DUKUNGAN PENDANAAN KELURAHAN	Melanjutkan pengembangan infrastruktur dan meningkatkan lapangan kerja yang berkualitas, mendorong kewirausahaan, mengembangkan industri kreatif serta mengembangkan agromaritim industri di sentra produksi melalui peran aktif koperasi.	Lembaga Kemasyarakatan	-	827.000.000,00	KELURAHAN CIPAMEUNGPEUK		
					Kecamatan Sumedang Utara		6.543.899.351,00						7.929.805.151,00			
7					UNSUR KEWILAYAHAN											
7					KECAMATAN											
					PROGRAM PENUNJANG URUSAN PEMERINTAHAN DAERAH KABUPATEN/KOTA		5.452.399.351,00						7.929.805.151,00			
385	7	01	01		Nilai SAKIP Perangkat Daerah	A Kategori/nilai	5.452.399.351,00						6.543.305.151,00			

No	Kode				Urusan / Bidang Urusan / Program / Kegiatan / Sub Kegiatan	Indikator Program / Kegiatan / Sub Kegiatan	Capaian Kinerja Dan Kerangka Pendanaan					Kelompok Sasaran	Prakiraan Maju Rencana Tahun 2027		Perangkat Daerah Penanggung Jawab	
							Target 2026	Pagu Indikatif (Rp)	Lokasi	Sumber Dana	Prioritas		Target	Pagu Indikatif (Rp)		
											Nasional					Daerah
7	01	01	2.01		Perencanaan, Penganggaran, dan Evaluasi Kinerja Perangkat Daerah	Jumlah Dokumen Perencanaan, Penganggaran, dan Evaluasi Kinerja Perangkat Daerah	10 Dokumen	115.465.000,00			Memperkuat reformasi politik, hukum dan birokrasi, serta memperkuat pencegahan dan pemberantasan korupsi, narkoba, judi, dan penyeludupan.	Penguatan Tata Kelola Pemerintahan	Aparatur Kecamatan Sumedang Utara	-	247.000.000,00	
7	01	01	2.01	0001	Penyusunan Dokumen Perencanaan Perangkat Daerah											
					Jumlah Dokumen Perencanaan Perangkat Daerah	2 Dokumen	8.227.800,00	Kab. Sumedang, Sumedang Utara, Semua Kel/Desa	PENDAPATAN ASLI DAERAH (PAD)	Memperkuat reformasi politik, hukum dan birokrasi, serta memperkuat pencegahan dan pemberantasan korupsi, narkoba, judi, dan penyeludupan.	Penguatan Tata Kelola Pemerintahan	Aparatur Kecamatan Sumedang Utara		25.000.000,00	KECAMATAN SUMEDANG UTARA	
7	01	01	2.01	0002	Koordinasi dan Penyusunan Dokumen RKA-SKPD											
					Jumlah Dokumen RKA-SKPD dan Laporan Hasil Koordinasi Penyusunan Dokumen RKA-SKPD	1 Dokumen	5.181.000,00	Kab. Sumedang, Sumedang Utara, Semua Kel/Desa	PENDAPATAN ASLI DAERAH (PAD)	Memperkuat reformasi politik, hukum dan birokrasi, serta memperkuat pencegahan dan pemberantasan korupsi, narkoba, judi, dan penyeludupan.	Penguatan Tata Kelola Pemerintahan	Aparatur Kecamatan Sumedang Utara		10.000.000,00	KECAMATAN SUMEDANG UTARA	
7	01	01	2.01	0003	Koordinasi dan Penyusunan Dokumen Perubahan RKA-SKPD											
					Jumlah Dokumen Perubahan RKA-SKPD dan Laporan Hasil Koordinasi Penyusunan Dokumen Perubahan RKA-SKPD	1 Dokumen	5.000.000,00	Kab. Sumedang, Sumedang Utara, Semua Kel/Desa	PENDAPATAN ASLI DAERAH (PAD)	Memperkuat reformasi politik, hukum dan birokrasi, serta memperkuat pencegahan dan pemberantasan korupsi, narkoba, judi, dan penyeludupan.	Penguatan Tata Kelola Pemerintahan	Aparatur Kecamatan Sumedang Utara		8.000.000,00	KECAMATAN SUMEDANG UTARA	
7	01	01	2.01	0004	Koordinasi dan Penyusunan DPA-SKPD											
					Jumlah Dokumen DPA-SKPD dan Laporan Hasil Koordinasi Penyusunan Dokumen DPA-SKPD	1 Dokumen	3.819.000,00	Kab. Sumedang, Sumedang Utara, Semua Kel/Desa	PENDAPATAN ASLI DAERAH (PAD)	Memperkuat reformasi politik, hukum dan birokrasi, serta memperkuat pencegahan dan pemberantasan korupsi, narkoba, judi, dan penyeludupan.	Penguatan Tata Kelola Pemerintahan	Aparatur Kecamatan Sumedang Utara		8.000.000,00	KECAMATAN SUMEDANG UTARA	
7	01	01	2.01	0005	Koordinasi dan Penyusunan Perubahan DPA- SKPD											
					Jumlah Dokumen Perubahan DPA-SKPD dan Laporan Hasil Koordinasi Penyusunan Dokumen Perubahan DPA-SKPD	1 Dokumen	3.237.200,00	Kab. Sumedang, Sumedang Utara, Semua Kel/Desa	PENDAPATAN ASLI DAERAH (PAD)	Memperkuat reformasi politik, hukum dan birokrasi, serta memperkuat pencegahan dan pemberantasan korupsi, narkoba, judi, dan penyeludupan.	Penguatan Tata Kelola Pemerintahan	Aparatur Kecamatan Sumedang Utara		8.000.000,00	KECAMATAN SUMEDANG UTARA	
7	01	01	2.01	0006	Koordinasi dan Penyusunan Laporan Capaian Kinerja dan Ikhtisar Realisasi Kinerja SKPD											
					Jumlah Laporan Capaian Kinerja dan Ikhtisar Realisasi Kinerja SKPD dan Laporan Hasil Koordinasi Penyusunan Laporan Capaian Kinerja dan Ikhtisar Realisasi Kinerja SKPD	10 Laporan	30.000.000,00	Kab. Sumedang, Sumedang Utara, Semua Kel/Desa	PENDAPATAN ASLI DAERAH (PAD)	Memperkuat reformasi politik, hukum dan birokrasi, serta memperkuat pencegahan dan pemberantasan korupsi, narkoba, judi, dan penyeludupan.	Penguatan Tata Kelola Pemerintahan	Aparatur Kecamatan Sumedang Utara		90.000.000,00	KECAMATAN SUMEDANG UTARA	
7	01	01	2.01	0007	Evaluasi Kinerja Perangkat Daerah											

No	Kode					Urusan / Bidang Urusan / Program / Kegiatan / Sub Kegiatan	Indikator Program / Kegiatan / Sub Kegiatan	Capaian Kinerja Dan Kerangka Pendanaan						Kelompok Sasaran	Prakiraan Maju Rencana Tahun 2027		Perangkat Daerah Penanggung Jawab
								Target 2026	Pagu Indikatif (Rp)	Lokasi	Sumber Dana	Prioritas			Target	Pagu Indikatif (Rp)	
												Nasional	Daerah				
						Jumlah Laporan Evaluasi Kinerja Perangkat Daerah	4 Laporan	3.000.000,00	Kab. Sumedang, Sumedang Utara, Semua Kel/Desa	PENDAPATAN ASLI DAERAH (PAD)	Memperkuat reformasi politik, hukum dan birokrasi, serta memperkuat pencegahan dan pemberantasan korupsi, narkoba, judi, dan penyeludupan.	Penguatan Tata Kelola Pemerintahan	Aparatur Kecamatan Sumedang Utara		8.000.000,00	KECAMATAN SUMEDANG UTARA	
7	01	01	2.01	0009	Pelaksanaan Pengumpulan Data Statistik Sektoral Daerah												
						Jumlah Data Statistik Sektoral Daerah yang Telah Dikumpulkan dan Diperiksa Lingkup Perangkat Daerah	1 Data	5.000.000,00	Kab. Sumedang, Sumedang Utara, Semua Kel/Desa	PENDAPATAN ASLI DAERAH (PAD)	Memperkuat reformasi politik, hukum dan birokrasi, serta memperkuat pencegahan dan pemberantasan korupsi, narkoba, judi, dan penyeludupan.	Penguatan Tata Kelola Pemerintahan	Aparatur Kecamatan Sumedang Utara		10.000.000,00	KECAMATAN SUMEDANG UTARA	
7	01	01	2.01	0010	Pelaksanaan Forum Perangkat Daerah Berdasarkan Bidang Urusan yang Diampu dalam Rangka Penyusunan Dokumen Perencanaan Perangkat Daerah												
						Jumlah Berita Acara Hasil Forum Perangkat Daerah Berdasarkan Bidang Urusan yang Diampu dalam Rangka Penyusunan Dokumen Perencanaan Perangkat Daerah	2 Berita Acara	40.000.000,00	Kab. Sumedang, Sumedang Utara, Semua Kel/Desa	PENDAPATAN ASLI DAERAH (PAD)	Memperkuat reformasi politik, hukum dan birokrasi, serta memperkuat pencegahan dan pemberantasan korupsi, narkoba, judi, dan penyeludupan.	Penguatan Tata Kelola Pemerintahan	Aparatur Kecamatan Sumedang Utara		50.000.000,00	KECAMATAN SUMEDANG UTARA	
7	01	01	2.01	0011	Penyusunan Dokumen Perencanaan Urusan Selain Renstra PD dan Renja PD												
						Jumlah Dokumen Perencanaan Urusan Selain Renstra PD dan Renja PD yang disusun	6 Dokumen	12.000.000,00	Kab. Sumedang, Sumedang Utara, Semua Kel/Desa	PENDAPATAN ASLI DAERAH (PAD)	Memperkuat reformasi politik, hukum dan birokrasi, serta memperkuat pencegahan dan pemberantasan korupsi, narkoba, judi, dan penyeludupan.	Penguatan Tata Kelola Pemerintahan	Aparatur Kecamatan Sumedang Utara		30.000.000,00	KECAMATAN SUMEDANG UTARA	
7	01	01	2.02		Administrasi Keuangan Perangkat Daerah	Jumlah Dokumen Administarsi Keuangan Perangkat Daerah	5 Dokumen	4.476.327.751,00			Memperkuat reformasi politik, hukum dan birokrasi, serta memperkuat pencegahan dan pemberantasan korupsi, narkoba, judi, dan penyeludupan.	Penguatan Tata Kelola Pemerintahan	Aparatur Kecamatan Sumedang Utara	-	4.502.327.751,00		
7	01	01	2.02	0001	Penyediaan Gaji dan Tunjangan ASN												
						Jumlah Orang yang Menerima Gaji dan Tunjangan ASN	38 Orang/bulan	4.459.327.751,00	Kab. Sumedang, Sumedang Utara, Semua Kel/Desa	PENDAPATAN ASLI DAERAH (PAD), DANA ALOKASI UMUM (DAU)	Memperkuat reformasi politik, hukum dan birokrasi, serta memperkuat pencegahan dan pemberantasan korupsi, narkoba, judi, dan penyeludupan.	Penguatan Tata Kelola Pemerintahan	Aparatur Kecamatan Sumedang Utara		4.459.327.751,00	KECAMATAN SUMEDANG UTARA	
7	01	01	2.02	0003	Pelaksanaan Penatausahaan dan												
						Jumlah Dokumen Penatausahaan dan Pengujian/Verifikasi Keuangan SKPD	12 Dokumen	5.000.000,00	Kab. Sumedang, Sumedang Utara, Semua Kel/Desa	PENDAPATAN ASLI DAERAH (PAD)	Memperkuat reformasi politik, hukum dan birokrasi, serta memperkuat pencegahan dan pemberantasan korupsi, narkoba, judi, dan penyeludupan.	Penguatan Tata Kelola Pemerintahan	Aparatur Kecamatan Sumedang Utara		8.000.000,00	KECAMATAN SUMEDANG UTARA	
7	01	01	2.02	0005	Koordinasi dan Penyusunan Laporan Keuangan Akhir Tahun SKPD												

No	Kode					Urusan / Bidang Urusan / Program / Kegiatan / Sub Kegiatan	Indikator Program / Kegiatan / Sub Kegiatan	Capaian Kinerja Dan Kerangka Pendanaan						Kelompok Sasaran	Prakiraan Maju Rencana Tahun 2027		Perangkat Daerah Penanggung Jawab
								Target 2026	Pagu Indikatif (Rp)	Lokasi	Sumber Dana	Prioritas			Target	Pagu Indikatif (Rp)	
												Nasional	Daerah				
						Jumlah Laporan Keuangan Akhir Tahun SKPD dan Laporan Hasil Koordinasi Penyusunan Laporan Keuangan Akhir Tahun SKPD	1 Laporan	0,00	Kab. Sumedang, Sumedang Utara, Semua Kel/Desa	PENDAPATAN ASLI DAERAH (PAD)	Memperkuat reformasi politik, hukum dan birokrasi, serta memperkuat pencegahan dan pemberantasan korupsi, narkoba, judi, dan penyeludupan.	Penguatan Tata Kelola Pemerintahan	Aparatur Kecamatan Sumedang Utara		5.000.000,00	KECAMATAN SUMEDANG UTARA	
7	01	01	2.02	0006	Pengelolaan dan Penyiapan Bahan Tanggapan Pemeriksaan												
						Jumlah Dokumen Bahan Tanggapan Pemeriksaan dan Tindak Lanjut Pemeriksaan	2 Dokumen	0,00	Kab. Sumedang, Sumedang Utara, Semua Kel/Desa	PENDAPATAN ASLI DAERAH (PAD)	Memperkuat reformasi politik, hukum dan birokrasi, serta memperkuat pencegahan dan pemberantasan korupsi, narkoba, judi, dan penyeludupan.	Penguatan Tata Kelola Pemerintahan	Aparatur Kecamatan Sumedang Utara		5.000.000,00	KECAMATAN SUMEDANG UTARA	
7	01	01	2.02	0007	Koordinasi dan Penyusunan Laporan Keuangan Bulanan/ Triwulanan/ Semesteran SKPD												
						Jumlah Laporan Keuangan Bulanan/ Triwulanan/ Semesteran SKPD dan Laporan Koordinasi Penyusunan Laporan Keuangan Bulanan/Triwulanan/ Semesteran SKPD	12 Laporan	12.000.000,00	Kab. Sumedang, Sumedang Utara, Semua Kel/Desa	PENDAPATAN ASLI DAERAH (PAD)	Memperkuat reformasi politik, hukum dan birokrasi, serta memperkuat pencegahan dan pemberantasan korupsi, narkoba, judi, dan penyeludupan.	Penguatan Tata Kelola Pemerintahan	Aparatur Kecamatan Sumedang Utara		25.000.000,00	KECAMATAN SUMEDANG UTARA	
7	01	01	2.03		Administrasi Barang Milik Daerah pada Perangkat Daerah	Jumlah Laporan Administrasi Barang Milik Daerah pada Perangkat Daerah	3 Laporan	15.732.400,00			Memperkuat reformasi politik, hukum dan birokrasi, serta memperkuat pencegahan dan pemberantasan korupsi, narkoba, judi, dan penyeludupan.	Penguatan Tata Kelola Pemerintahan	Aparatur Kecamatan Sumedang Utara	-	35.000.000,00		
7	01	01	2.03	0001	Penyusunan Perencanaan Kebutuhan Barang Milik Daerah SKPD												
						Jumlah Rencana Kebutuhan Barang Milik Daerah SKPD	2 Dokumen	2.628.400,00	Kab. Sumedang, Sumedang Utara, Semua Kel/Desa	PENDAPATAN ASLI DAERAH (PAD)	Memperkuat reformasi politik, hukum dan birokrasi, serta memperkuat pencegahan dan pemberantasan korupsi, narkoba, judi, dan penyeludupan.	Penguatan Tata Kelola Pemerintahan	Aparatur Kecamatan Sumedang Utara		5.000.000,00	KECAMATAN SUMEDANG UTARA	
7	01	01	2.03	0005	Rekonsiliasi dan Penyusunan Laporan Barang Milik Daerah pada SKPD												
						Jumlah Laporan Rekonsiliasi dan Penyusunan Laporan Barang Milik Daerah pada SKPD	12 Laporan	10.000.000,00	Kab. Sumedang, Sumedang Utara, Semua Kel/Desa	PENDAPATAN ASLI DAERAH (PAD)	Memperkuat reformasi politik, hukum dan birokrasi, serta memperkuat pencegahan dan pemberantasan korupsi, narkoba, judi, dan penyeludupan.	Penguatan Tata Kelola Pemerintahan	Aparatur Kecamatan Sumedang Utara		20.000.000,00	KECAMATAN SUMEDANG UTARA	
7	01	01	2.03	0006	Penatausahaan Barang Milik Daerah pada SKPD												
						Jumlah Laporan Penatausahaan Barang Milik Daerah pada SKPD	4 Laporan	3.104.000,00	Kab. Sumedang, Sumedang Utara, Semua Kel/Desa	PENDAPATAN ASLI DAERAH (PAD)	Memperkuat reformasi politik, hukum dan birokrasi, serta memperkuat pencegahan dan pemberantasan korupsi, narkoba, judi, dan penyeludupan.	Penguatan Tata Kelola Pemerintahan	Aparatur Kecamatan Sumedang Utara		10.000.000,00	KECAMATAN SUMEDANG UTARA	

No	Kode				Urusan / Bidang Urusan / Program / Kegiatan / Sub Kegiatan	Indikator Program / Kegiatan / Sub Kegiatan	Capaian Kinerja Dan Kerangka Pendanaan					Kelompok Sasaran	Prakiraan Maju Rencana Tahun 2027		Perangkat Daerah Penanggung Jawab	
							Target 2026	Pagu Indikatif (Rp)	Lokasi	Sumber Dana	Prioritas		Target	Pagu Indikatif (Rp)		
											Nasional					Daerah
7	01	01	2.05		Administrasi Kepegawaian Perangkat Daerah	Nilai Indeks Profesionalitas ASN	0 nilai	10.000.000,00			Memperkuat reformasi politik, hukum dan birokrasi, serta memperkuat pencegahan dan pemberantasan korupsi, narkoba, judi, dan penyeludupan.	Penguatan Tata Kelola Pemerintahan	Aparatur Kecamatan Sumedang Utara	-	237.500.000,00	
7	01	01	2.05	0002	Pengadaan Pakaian Dinas beserta Atribut Kelengkapannya											
					Jumlah Paket Pakaian Dinas beserta Atribut Kelengkapan	2 Paket	0,00	Kab. Sumedang, Sumedang Utara, Semua Kel/Desa	PENDAPATAN ASLI DAERAH (PAD)	Memperkuat reformasi politik, hukum dan birokrasi, serta memperkuat pencegahan dan pemberantasan korupsi, narkoba, judi, dan penyeludupan.	Penguatan Tata Kelola Pemerintahan	Aparatur Kecamatan Sumedang Utara		57.500.000,00	KECAMATAN SUMEDANG UTARA	
7	01	01	2.05	0003	Pendataan dan Pengolahan Administrasi Kepegawaian											
					Jumlah Dokumen Pendataan dan Pengolahan Administrasi Kepegawaian	12 Dokumen	10.000.000,00	Kab. Sumedang, Sumedang Utara, Semua Kel/Desa	PENDAPATAN ASLI DAERAH (PAD)	Memperkuat reformasi politik, hukum dan birokrasi, serta memperkuat pencegahan dan pemberantasan korupsi, narkoba, judi, dan penyeludupan.	Penguatan Tata Kelola Pemerintahan	Aparatur Kecamatan Sumedang Utara		20.000.000,00	KECAMATAN SUMEDANG UTARA	
7	01	01	2.05	0009	Pendidikan dan Pelatihan Pegawai Berdasarkan Tugas dan Fungsi											
					Jumlah Pegawai Berdasarkan Tugas dan Fungsi yang Mengikuti Pendidikan dan Pelatihan	1 Orang	0,00	Kab. Sumedang, Sumedang Utara, Semua Kel/Desa	PENDAPATAN ASLI DAERAH (PAD)	Memperkuat reformasi politik, hukum dan birokrasi, serta memperkuat pencegahan dan pemberantasan korupsi, narkoba, judi, dan penyeludupan.	Penguatan Tata Kelola Pemerintahan	Aparatur Kecamatan Sumedang Utara		40.000.000,00	KECAMATAN SUMEDANG UTARA	
7	01	01	2.05	0010	Sosialisasi Peraturan Perundang-Undangan											
					Jumlah Orang yang Mengikuti Sosialisasi Peraturan Perundang-Undangan	50 Orang	0,00	Kab. Sumedang, Sumedang Utara, Semua Kel/Desa	PENDAPATAN ASLI DAERAH (PAD)	Memperkuat reformasi politik, hukum dan birokrasi, serta memperkuat pencegahan dan pemberantasan korupsi, narkoba, judi, dan penyeludupan.	Penguatan Tata Kelola Pemerintahan	Aparatur Kecamatan Sumedang Utara		20.000.000,00	KECAMATAN SUMEDANG UTARA	
7	01	01	2.05	0011	Bimbingan Teknis Implementasi Peraturan Perundang-Undangan											
					Jumlah Orang yang Mengikuti Bimbingan Teknis Implementasi Peraturan Perundang-Undangan	50 Orang	0,00	Kab. Sumedang, Sumedang Utara, Semua Kel/Desa	PENDAPATAN ASLI DAERAH (PAD)	Memperkuat reformasi politik, hukum dan birokrasi, serta memperkuat pencegahan dan pemberantasan korupsi, narkoba, judi, dan penyeludupan.	Penguatan Tata Kelola Pemerintahan	Aparatur Kecamatan Sumedang Utara		100.000.000,00	KECAMATAN SUMEDANG UTARA	
7	01	01	2.06		Administrasi Umum Perangkat Daerah	Dokumen pendukung pelaksanaan SPBE di Perangkat Daerah Nilai SKM Perangkat Daerah Persentase kebutuhan sarana dan prasarana yang terpenuhi	1 Dokumen 100 nilai 100 persen	122.115.600,00			Memperkuat reformasi politik, hukum dan birokrasi, serta memperkuat pencegahan dan pemberantasan korupsi, narkoba, judi, dan penyeludupan.	Penguatan Tata Kelola Pemerintahan	Aparatur Kecamatan Sumedang Utara	-	243.200.000,00	
7	01	01	2.06	0002	Penyediaan Peralatan dan Perlengkapan Kantor											

No	Kode					Urusan / Bidang Urusan / Program / Kegiatan / Sub Kegiatan	Indikator Program / Kegiatan / Sub Kegiatan	Capaian Kinerja Dan Kerangka Pendanaan						Kelompok Sasaran	Prakiraan Maju Rencana Tahun 2027		Perangkat Daerah Penanggung Jawab
								Target 2026	Pagu Indikatif (Rp)	Lokasi	Sumber Dana	Prioritas			Target	Pagu Indikatif (Rp)	
												Nasional	Daerah				
						Jumlah Paket Peralatan dan Perlengkapan Kantor yang Disediakan	5 Paket	35.337.600,00	Kab. Sumedang, Sumedang Utara, Semua Kel/Desa	PENDAPATAN ASLI DAERAH (PAD)	Memperkuat reformasi politik, hukum dan birokrasi, serta memperkuat pencegahan dan pemberantasan korupsi, narkoba, judi, dan penyeludupan.	Penguatan Tata Kelola Pemerintahan	Aparatur Kecamatan Sumedang Utara		40.700.000,00	KECAMATAN SUMEDANG UTARA	
7	01	01	2.06	0003	Penyediaan Peralatan Rumah Tangga												
						Jumlah Paket Peralatan Rumah Tangga yang Disediakan	1 Paket	5.000.000,00	Kab. Sumedang, Sumedang Utara, Semua Kel/Desa	PENDAPATAN ASLI DAERAH (PAD)	Memperkuat reformasi politik, hukum dan birokrasi, serta memperkuat pencegahan dan pemberantasan korupsi, narkoba, judi, dan penyeludupan.	Penguatan Tata Kelola Pemerintahan	Aparatur Kecamatan Sumedang Utara		12.000.000,00	KECAMATAN SUMEDANG UTARA	
7	01	01	2.06	0004	Penyediaan Bahan Logistik Kantor												
						Jumlah Paket Bahan Logistik Kantor yang Disediakan	3 Paket	35.000.000,00	Kab. Sumedang, Sumedang Utara, Semua Kel/Desa	PENDAPATAN ASLI DAERAH (PAD)	Memperkuat reformasi politik, hukum dan birokrasi, serta memperkuat pencegahan dan pemberantasan korupsi, narkoba, judi, dan penyeludupan.	Penguatan Tata Kelola Pemerintahan	Aparatur Kecamatan Sumedang Utara		53.500.000,00	KECAMATAN SUMEDANG UTARA	
7	01	01	2.06	0005	Penyediaan Barang Cetak dan Penggandaan												
						Jumlah Paket Barang Cetak dan Penggandaan yang Disediakan	2 Paket	26.500.000,00	Kab. Sumedang, Sumedang Utara, Semua Kel/Desa	PENDAPATAN ASLI DAERAH (PAD)	Memperkuat reformasi politik, hukum dan birokrasi, serta memperkuat pencegahan dan pemberantasan korupsi, narkoba, judi, dan penyeludupan.	Penguatan Tata Kelola Pemerintahan	Aparatur Kecamatan Sumedang Utara		29.500.000,00	KECAMATAN SUMEDANG UTARA	
7	01	01	2.06	0006	Penyediaan Bahan Bacaan dan Peraturan Perundang-undangan												
						Jumlah Dokumen Bahan Bacaan dan Peraturan Perundang-Undangan yang Disediakan	12 Dokumen	7.938.000,00	Kab. Sumedang, Sumedang Utara, Semua Kel/Desa	PENDAPATAN ASLI DAERAH (PAD)	Memperkuat reformasi politik, hukum dan birokrasi, serta memperkuat pencegahan dan pemberantasan korupsi, narkoba, judi, dan penyeludupan.	Penguatan Tata Kelola Pemerintahan	Aparatur Kecamatan Sumedang Utara		11.500.000,00	KECAMATAN SUMEDANG UTARA	
7	01	01	2.06	0009	Penyelenggaraan Rapat Koordinasi dan Konsultasi SKPD												
						Jumlah Laporan Penyelenggaraan Rapat Koordinasi dan Konsultasi SKPD	12 Laporan	8.840.000,00	Kab. Sumedang, Sumedang Utara, Semua Kel/Desa	PENDAPATAN ASLI DAERAH (PAD)	Memperkuat reformasi politik, hukum dan birokrasi, serta memperkuat pencegahan dan pemberantasan korupsi, narkoba, judi, dan penyeludupan.	Penguatan Tata Kelola Pemerintahan	Aparatur Kecamatan Sumedang Utara		36.000.000,00	KECAMATAN SUMEDANG UTARA	
7	01	01	2.06	0010	Penatausahaan Arsip Dinamis pada SKPD												
						Jumlah Dokumen Penatausahaan Arsip Dinamis pada SKPD	4 Dokumen	3.500.000,00	Kab. Sumedang, Sumedang Utara, Semua Kel/Desa	PENDAPATAN ASLI DAERAH (PAD)	Memperkuat reformasi politik, hukum dan birokrasi, serta memperkuat pencegahan dan pemberantasan korupsi, narkoba, judi, dan penyeludupan.	Penguatan Tata Kelola Pemerintahan	Aparatur Kecamatan Sumedang Utara		10.000.000,00	KECAMATAN SUMEDANG UTARA	
7	01	01	2.06	0011	Dukungan Pelaksanaan Sistem Pemerintahan Berbasis Elektronik pada SKPD												

No	Kode					Urusan / Bidang Urusan / Program / Kegiatan / Sub Kegiatan	Indikator Program / Kegiatan / Sub Kegiatan	Capaian Kinerja Dan Kerangka Pendanaan						Kelompok Sasaran	Prakiraan Maju Rencana Tahun 2027		Perangkat Daerah Penanggung Jawab
								Target 2026	Pagu Indikatif (Rp)	Lokasi	Sumber Dana	Prioritas			Target	Pagu Indikatif (Rp)	
												Nasional	Daerah				
						Jumlah Dokumen Dukungan Pelaksanaan Sistem Pemerintahan Berbasis Elektronik pada SKPD	1 Dokumen	0,00	Kab. Sumedang, Sumedang Utara, Semua Kel/Desa	PENDAPATAN ASLI DAERAH (PAD)	Memperkuat reformasi politik, hukum dan birokrasi, serta memperkuat pencegahan dan pemberantasan korupsi, narkoba, judi, dan penyeludupan.	Penguatan Tata Kelola Pemerintahan	Aparatur Kecamatan Sumedang Utara		50.000.000,00	KECAMATAN SUMEDANG UTARA	
7	01	01	2.07		Pengadaan Barang Milik Daerah Penunjang Urusan Pemerintah Daerah	Persentase Barang Milik Daerah Penunjang Urusan Pemerintah Daerah yang terpenuhi	100 persen	31.905.100,00			Memperkuat reformasi politik, hukum dan birokrasi, serta memperkuat pencegahan dan pemberantasan korupsi, narkoba, judi, dan penyeludupan.	Penguatan Tata Kelola Pemerintahan	Aparatur Kecamatan Sumedang Utara	-	175.000.000,00		
7	01	01	2.07	0005	Pengadaan Mebel												
						Jumlah Paket Mebel yang Disediakan	10 Unit	9.765.300,00	Kab. Sumedang, Sumedang Utara, Semua Kel/Desa	PENDAPATAN ASLI DAERAH (PAD)	Memperkuat reformasi politik, hukum dan birokrasi, serta memperkuat pencegahan dan pemberantasan korupsi, narkoba, judi, dan penyeludupan.	Penguatan Tata Kelola Pemerintahan	Aparatur Kecamatan Sumedang Utara		75.000.000,00	KECAMATAN SUMEDANG UTARA	
7	01	01	2.07	0006	Pengadaan Peralatan dan Mesin Lainnya												
						Jumlah Unit Peralatan dan Mesin Lainnya yang Disediakan	8 Unit	22.139.800,00	Kab. Sumedang, Sumedang Utara, Semua Kel/Desa	PENDAPATAN ASLI DAERAH (PAD)	Memperkuat reformasi politik, hukum dan birokrasi, serta memperkuat pencegahan dan pemberantasan korupsi, narkoba, judi, dan penyeludupan.	Penguatan Tata Kelola Pemerintahan	Aparatur Kecamatan Sumedang Utara		100.000.000,00	KECAMATAN SUMEDANG UTARA	
7	01	01	2.08		Penyediaan Jasa Penunjang Urusan Pemerintahan Daerah	Jumlah Laporan Penyediaan Jasa Penunjang Urusan Pemerintahan Daerah	12 Laporan	498.639.900,00			Memperkuat reformasi politik, hukum dan birokrasi, serta memperkuat pencegahan dan pemberantasan korupsi, narkoba, judi, dan penyeludupan.	Penguatan Tata Kelola Pemerintahan	Aparatur Kecamatan Sumedang Utara	-	628.277.400,00		
7	01	01	2.08	0002	Penyediaan Jasa Komunikasi, Sumber Daya Air dan Listrik												
						Jumlah Laporan Penyediaan Jasa Komunikasi, Sumber Daya Air dan Listrik yang Disediakan	12 Laporan	26.677.500,00	Kab. Sumedang, Sumedang Utara, Semua Kel/Desa	PENDAPATAN ASLI DAERAH (PAD)	Memperkuat reformasi politik, hukum dan birokrasi, serta memperkuat pencegahan dan pemberantasan korupsi, narkoba, judi, dan penyeludupan.	Penguatan Tata Kelola Pemerintahan	Aparatur Kecamatan Sumedang Utara		28.800.000,00	KECAMATAN SUMEDANG UTARA	
7	01	01	2.08	0003	Penyediaan Jasa Peralatan dan Perlengkapan Kantor												
						Jumlah Laporan Penyediaan Jasa Peralatan dan Perlengkapan Kantor yang Disediakan	1 Laporan	8.110.000,00	Kab. Sumedang, Sumedang Utara, Semua Kel/Desa	PENDAPATAN ASLI DAERAH (PAD)	Memperkuat reformasi politik, hukum dan birokrasi, serta memperkuat pencegahan dan pemberantasan korupsi, narkoba, judi, dan penyeludupan.	Penguatan Tata Kelola Pemerintahan	Aparatur Kecamatan Sumedang Utara		30.000.000,00	KECAMATAN SUMEDANG UTARA	
7	01	01	2.08	0004	Penyediaan Jasa Pelayanan Umum Kantor												

No	Kode					Urusan / Bidang Urusan / Program / Kegiatan / Sub Kegiatan	Indikator Program / Kegiatan / Sub Kegiatan	Capaian Kinerja Dan Kerangka Pendanaan						Kelompok Sasaran	Prakiraan Maju Rencana Tahun 2027		Perangkat Daerah Penanggung Jawab
								Target 2026	Pagu Indikatif (Rp)	Lokasi	Sumber Dana	Prioritas			Target	Pagu Indikatif (Rp)	
												Nasional	Daerah				
						Jumlah Laporan Penyediaan Jasa Pelayanan Umum Kantor yang Disediakan	12 Laporan	463.852.400,00	Kab. Sumedang, Sumedang Utara, Semua Kel/Desa	PENDAPATAN ASLI DAERAH (PAD)	Memperkuat reformasi politik, hukum dan birokrasi, serta memperkuat pencegahan dan pemberantasan korupsi, narkoba, judi, dan penyeludupan.	Penguatan Tata Kelola Pemerintahan	Aparatur Kecamatan Sumedang Utara		569.477.400,00	KECAMATAN SUMEDANG UTARA	
7	01	01	2.09		Pemeliharaan Barang Milik Daerah Penunjang Urusan Pemerintahan Daerah	Persentase Barang Milik Daerah Penunjang Urusan Pemerintahan Daerah dalam kondisi baik	100 persen	182.213.600,00			Memperkuat reformasi politik, hukum dan birokrasi, serta memperkuat pencegahan dan pemberantasan korupsi, narkoba, judi, dan penyeludupan.	Penguatan Tata Kelola Pemerintahan	Aparatur Kecamatan Sumedang Utara	-	475.000.000,00		
7	01	01	2.09	0002	Penyediaan Jasa Pemeliharaan,	Biaya Pemeliharaan, Pajak dan Perizinan Kendaraan Dinas Operasional atau Lapangan											
						Jumlah Kendaraan Dinas Operasional atau Lapangan yang Dipelihara dan Dibayarkan Pajak dan Perizinannya	8 Unit	74.997.600,00	Kab. Sumedang, Sumedang Utara, Semua Kel/Desa	PENDAPATAN ASLI DAERAH (PAD)	Memperkuat reformasi politik, hukum dan birokrasi, serta memperkuat pencegahan dan pemberantasan korupsi, narkoba, judi, dan penyeludupan.	Penguatan Tata Kelola Pemerintahan	Aparatur Kecamatan Sumedang Utara		100.000.000,00	KECAMATAN SUMEDANG UTARA	
7	01	01	2.09	0005	Pemeliharaan Mebel												
						Jumlah Mebel yang Dipelihara	20 Unit	0,00	Kab. Sumedang, Sumedang Utara, Semua Kel/Desa	PENDAPATAN ASLI DAERAH (PAD)	Memperkuat reformasi politik, hukum dan birokrasi, serta memperkuat pencegahan dan pemberantasan korupsi, narkoba, judi, dan penyeludupan.	Penguatan Tata Kelola Pemerintahan	Aparatur Kecamatan Sumedang Utara		10.000.000,00	KECAMATAN SUMEDANG UTARA	
7	01	01	2.09	0006	Pemeliharaan Peralatan dan Mesin Lainnya												
						Jumlah Peralatan dan Mesin Lainnya yang Dipelihara	18 Unit	7.270.000,00	Kab. Sumedang, Sumedang Utara, Semua Kel/Desa	PENDAPATAN ASLI DAERAH (PAD)	Memperkuat reformasi politik, hukum dan birokrasi, serta memperkuat pencegahan dan pemberantasan korupsi, narkoba, judi, dan penyeludupan.	Penguatan Tata Kelola Pemerintahan	Aparatur Kecamatan Sumedang Utara		15.000.000,00	KECAMATAN SUMEDANG UTARA	
7	01	01	2.09	0009	Pemeliharaan/Rehabilitasi Gedung Kantor dan Bangunan Lainnya												
						Jumlah Gedung Kantor dan Bangunan Lainnya yang Dipelihara/Direhabilitasi	2 Unit	99.946.000,00	Kab. Sumedang, Sumedang Utara, Semua Kel/Desa	PENDAPATAN ASLI DAERAH (PAD)	Memperkuat reformasi politik, hukum dan birokrasi, serta memperkuat pencegahan dan pemberantasan korupsi, narkoba, judi, dan penyeludupan.	Penguatan Tata Kelola Pemerintahan	Aparatur Kecamatan Sumedang Utara		200.000.000,00	KECAMATAN SUMEDANG UTARA	
7	01	01	2.09	0010	Pemeliharaan/Rehabilitasi Sarana dan Prasarana Gedung Kantor atau Bangunan Lainnya												
						Jumlah Sarana dan Prasarana Gedung Kantor atau Bangunan Lainnya yang Dipelihara/Direhabilitasi	1 Unit	0,00	Kab. Sumedang, Sumedang Utara, Semua Kel/Desa	PENDAPATAN ASLI DAERAH (PAD)	Memperkuat reformasi politik, hukum dan birokrasi, serta memperkuat pencegahan dan pemberantasan korupsi, narkoba, judi, dan penyeludupan.	Penguatan Tata Kelola Pemerintahan	Aparatur Kecamatan Sumedang Utara		150.000.000,00	KECAMATAN SUMEDANG UTARA	
386	7	01	02		PROGRAM PENYELENGGARAAN PEMERINTAHAN DAN PELAYANAN PUBLIK	Persentase Masyarakat yang diberikan layanan di Kecamatan	100 persen	568.500.000,00						-	611.000.000,00		

No	Kode				Urusan / Bidang Urusan / Program / Kegiatan / Sub Kegiatan	Indikator Program / Kegiatan / Sub Kegiatan	Capaian Kinerja Dan Kerangka Pendanaan					Kelompok Sasaran	Prakiraan Maju Rencana Tahun 2027		Perangkat Daerah Penanggung Jawab	
							Target 2026	Pagu Indikatif (Rp)	Lokasi	Sumber Dana	Prioritas		Target	Pagu Indikatif (Rp)		
											Nasional					Daerah
7	01	02	2.01		Koordinasi Penyelenggaraan Kegiatan Pemerintahan di Tingkat Kecamatan	Persentase Koordinasi Penyelenggaraan Kegiatan Pemerintahan di Tingkat Kecamatan	100 persen	20.000.000,00			Memperkuat reformasi politik, hukum dan birokrasi, serta memperkuat pencegahan dan pemberantasan korupsi, narkoba, judi, dan penyeludupan.	Penguatan Tata Kelola Pemerintahan	Forkopimcam, Aparatur Kecamatan dan Desa	-	40.000.000,00	
7	01	02	2.01	0001	Koordinasi/Sinergi Perencanaan dan Pelaksanaan Kegiatan Pemerintahan dengan Perangkat Daerah dan Instansi Vertikal Terkait											
						Jumlah Laporan Koordinasi/Sinergi Perencanaan dan Pelaksanaan Kegiatan Pemerintahan dengan Perangkat Daerah dan Instansi Vertikal Terkait	2 Laporan	5.000.000,00	Kab. Sumedang, Sumedang Utara, Semua Kel/Desa	DANA ALOKASI UMUM (DAU)	Memperkuat reformasi politik, hukum dan birokrasi, serta memperkuat pencegahan dan pemberantasan korupsi, narkoba, judi, dan penyeludupan.	Penguatan Tata Kelola Pemerintahan	Forkopimcam, Aparatur Kecamatan dan Desa	-	20.000.000,00	KECAMATAN SUMEDANG UTARA
7	01	02	2.01	0002	Peningkatan Efektifitas Kegiatan Pemerintahan di Tingkat Kecamatan											
						Jumlah Dokumen Peningkatan Efektifitas Kegiatan Pemerintahan di Tingkat Kecamatan	12 Dokumen	15.000.000,00	Kab. Sumedang, Sumedang Utara, Semua Kel/Desa	DANA ALOKASI UMUM (DAU)	Memperkuat reformasi politik, hukum dan birokrasi, serta memperkuat pencegahan dan pemberantasan korupsi, narkoba, judi, dan penyeludupan.	Penguatan Tata Kelola Pemerintahan	Forkopimcam, Aparatur Kecamatan dan Desa	-	20.000.000,00	KECAMATAN SUMEDANG UTARA
7	01	02	2.02		Penyelenggaraan Urusan Pemerintahan yang Tidak Dilaksanakan oleh Unit Kerja Perangkat Daerah yang Ada di Kecamatan	Persentase Penyelenggaraan Urusan Pemerintahan yang Tidak Dilaksanakan oleh Unit Kerja Perangkat Daerah yang ada di Kecamatan	100 persen	50.000.000,00			Memperkuat reformasi politik, hukum dan birokrasi, serta memperkuat pencegahan dan pemberantasan korupsi, narkoba, judi, dan penyeludupan.	Penguatan Tata Kelola Pemerintahan	Forkopimcam, Aparatur Kecamatan dan Desa	-	95.000.000,00	
7	01	02	2.02	0003	Peningkatan Efektifitas Pelaksanaan Pelayanan kepada Masyarakat di Wilayah Kecamatan											
						Jumlah Laporan Peningkatan Efektifitas Pelaksanaan Pelayanan kepada Masyarakat di Wilayah Kecamatan	6 Laporan	50.000.000,00	Kab. Sumedang, Sumedang Utara, Semua Kel/Desa	DANA ALOKASI UMUM (DAU)	Memperkuat reformasi politik, hukum dan birokrasi, serta memperkuat pencegahan dan pemberantasan korupsi, narkoba, judi, dan penyeludupan.	Penguatan Tata Kelola Pemerintahan	Forkopimcam, Aparatur Kecamatan dan Desa	-	95.000.000,00	KECAMATAN SUMEDANG UTARA
7	01	02	2.04		Pelaksanaan Urusan Pemerintahan yang Dilimpahkan kepada Camat	Persentase urusan pemerintahan yang dilimpahkan kepada Camat	100 persen	498.500.000,00			Memperkuat reformasi politik, hukum dan birokrasi, serta memperkuat pencegahan dan pemberantasan korupsi, narkoba, judi, dan penyeludupan.	Penguatan Tata Kelola Pemerintahan	Pemerintahan Desa dan Masyarakat Kecamatan Sumedang Utara	-	476.000.000,00	
7	01	02	2.04	0003	Pelaksanaan Urusan Pemerintahan yang Terkait dengan Kewenangan Lain yang Dilimpahkan											
						Jumlah Laporan Pelaksanaan Kewenangan Lain yang Dilimpahkan	12 Laporan	498.500.000,00	Kab. Sumedang, Sumedang Utara, Semua Kel/Desa	DANA ALOKASI UMUM (DAU), INSENTIF FISKAL UNTUK PENGHARGAAN KINERJA TAHUN SEBELUMNYA	Memperkuat reformasi politik, hukum dan birokrasi, serta memperkuat pencegahan dan pemberantasan korupsi, narkoba, judi, dan penyeludupan.	Penguatan Tata Kelola Pemerintahan	Pemerintahan Desa dan Masyarakat Kecamatan Sumedang Utara	-	476.000.000,00	KECAMATAN SUMEDANG UTARA
387	7	01	03		PROGRAM PEMBERDAYAAN MASYARAKAT DESA DAN KELURAHAN	Persentase Lembaga Kemasyarakatan yang Aktif	100 persen	325.000.000,00						-	380.000.000,00	

No	Kode				Urusan / Bidang Urusan / Program / Kegiatan / Sub Kegiatan	Indikator Program / Kegiatan / Sub Kegiatan	Capaian Kinerja Dan Kerangka Pendanaan					Kelompok Sasaran	Prakiraan Maju Rencana Tahun 2027		Perangkat Daerah Penanggung Jawab	
							Target 2026	Pagu Indikatif (Rp)	Lokasi	Sumber Dana	Prioritas		Target	Pagu Indikatif (Rp)		
											Nasional					Daerah
7	01	03	2.01		Koordinasi Kegiatan Pemberdayaan Desa	Persentase Koordinasi Kegiatan Pemberdayaan Desa	100 persen	150.000.000,00			Memperkuat reformasi politik, hukum dan birokrasi, serta memperkuat pencegahan dan pemberantasan korupsi, narkoba, judi, dan penyeludupan.	Penguatan Tata Kelola Pemerintahan	Pemerintahan Desa dan Masyarakat Kecamatan Sumedang Utara	-	190.000.000,00	
7	01	03	2.01	0001	Peningkatan Partisipasi Masyarakat dalam Forum Musyawarah Perencanaan Pembangunan di Desa											
					Jumlah Lembaga Kemasyarakatan yang Berpartisipasi dalam Forum Musyawarah Perencanaan Pembangunan di Desa	6 Lembaga Kemasyarakatan	0,00		Kab. Sumedang, Sumedang Utara, Semua Kel/Desa	DANA ALOKASI UMUM (DAU)	Memperkuat reformasi politik, hukum dan birokrasi, serta memperkuat pencegahan dan pemberantasan korupsi, narkoba, judi, dan penyeludupan.	Penguatan Tata Kelola Pemerintahan	Pemerintahan Desa dan Masyarakat Kecamatan Sumedang Utara	-	10.000.000,00	KECAMATAN SUMEDANG UTARA
7	01	03	2.01	0003	Peningkatan Efektifitas Kegiatan Pemberdayaan Masyarakat di Wilayah Kecamatan											
					Jumlah Laporan Peningkatan Efektivitas Kegiatan Pemberdayaan Masyarakat di Wilayah Kecamatan	2 Laporan	150.000.000,00		Kab. Sumedang, Sumedang Utara, Semua Kel/Desa	DANA ALOKASI UMUM (DAU)	Memperkuat reformasi politik, hukum dan birokrasi, serta memperkuat pencegahan dan pemberantasan korupsi, narkoba, judi, dan penyeludupan.	Penguatan Tata Kelola Pemerintahan	Pemerintahan Desa dan Masyarakat Kecamatan Sumedang Utara	-	180.000.000,00	KECAMATAN SUMEDANG UTARA
7	01	03	2.03		Pemberdayaan Lembaga Kemasyarakatan Tingkat Kecamatan	Persentase Lembaga Kemasyarakatan yang Diberdayakan	100 persen	175.000.000,00			Memperkuat reformasi politik, hukum dan birokrasi, serta memperkuat pencegahan dan pemberantasan korupsi, narkoba, judi, dan penyeludupan.	Penguatan Tata Kelola Pemerintahan	Pemerintahan Desa dan Masyarakat Kecamatan Sumedang Utara	-	190.000.000,00	
7	01	03	2.03	0001	Penyelenggaraan Lembaga Kemasyarakatan											
					Jumlah Lembaga Kemasyarakatan yang Diselenggarakan	3 Lembaga Kemasyarakatan	70.000.000,00		Kab. Sumedang, Sumedang Utara, Semua Kel/Desa	DANA ALOKASI UMUM (DAU)	Memperkuat reformasi politik, hukum dan birokrasi, serta memperkuat pencegahan dan pemberantasan korupsi, narkoba, judi, dan penyeludupan.	Penguatan Tata Kelola Pemerintahan	Pemerintahan Desa dan Masyarakat Kecamatan Sumedang Utara	-	50.000.000,00	KECAMATAN SUMEDANG UTARA
7	01	03	2.03	0002	Peningkatan Kapasitas Lembaga Kemasyarakatan											
					Jumlah Lembaga Kemasyarakatan yang Ditingkatkan Kapasitasnya	3 Lembaga Kemasyarakatan	50.000.000,00		Kab. Sumedang, Sumedang Utara, Semua Kel/Desa	DANA ALOKASI UMUM (DAU)	Memperkuat reformasi politik, hukum dan birokrasi, serta memperkuat pencegahan dan pemberantasan korupsi, narkoba, judi, dan penyeludupan.	Penguatan Tata Kelola Pemerintahan	Pemerintahan Desa dan Masyarakat Kecamatan Sumedang Utara	-	75.000.000,00	KECAMATAN SUMEDANG UTARA
7	01	03	2.03	0004	Fasilitasi Pengembangan Usaha Ekonomi Masyarakat											
					Jumlah Laporan Fasilitasi Pengembangan Usaha Ekonomi Masyarakat	3 Laporan	55.000.000,00		Kab. Sumedang, Sumedang Utara, Semua Kel/Desa	DANA ALOKASI UMUM (DAU)	Memperkuat reformasi politik, hukum dan birokrasi, serta memperkuat pencegahan dan pemberantasan korupsi, narkoba, judi, dan penyeludupan.	Penguatan Tata Kelola Pemerintahan	Pemerintahan Desa dan Masyarakat Kecamatan Sumedang Utara	-	65.000.000,00	KECAMATAN SUMEDANG UTARA
388	7	01	04		PROGRAM KOORDINASI KETENTRAMAN DAN KETERTIBAN UMUM	Persentase Gangguan Ketentraman dan Ketertiban Umum yang diselesaikan	100 persen	43.000.000,00						-	90.000.000,00	

No	Kode				Urusan / Bidang Urusan / Program / Kegiatan / Sub Kegiatan	Indikator Program / Kegiatan / Sub Kegiatan	Capaian Kinerja Dan Kerangka Pendanaan					Kelompok Sasaran	Prakiraan Maju Rencana Tahun 2027		Perangkat Daerah Penanggung Jawab		
							Target 2026	Pagu Indikatif (Rp)	Lokasi	Sumber Dana	Prioritas		Target	Pagu Indikatif (Rp)			
											Nasional					Daerah	
	7	01	04	2.01		Koordinasi Upaya Penyelenggaraan Ketenteraman dan Ketertiban Umum	Persentase Koordinasi dalam Upaya Penyelenggaraan Ketenteraman dan Ketertiban Umum	100 persen	43.000.000,00			Memperkuat reformasi politik, hukum dan birokrasi, serta memperkuat pencegahan dan pemberantasan korupsi, narkoba, judi, dan penyeludupan.	Penguatan Tata Kelola Pemerintahan	Pemerintahan Desa, Linmas dan Masyarakat Kecamatan Sumedang Utara	-	90.000.000,00	
	7	01	04	2.01	0001	Sinergitas dengan Kepolisian Negara Republik Indonesia, Tentara Nasional Indonesia dan Instansi Vertikal di Wilayah Kecamatan											
						Jumlah Laporan Hasil Sinergitas dengan Kepolisian Negara Republik Indonesia, Tentara Nasional Indonesia dan Instansi Vertikal di Wilayah Kecamatan	3 Laporan	43.000.000,00	Kab. Sumedang, Sumedang Utara, Semua Kel/Desa	DANA ALOKASI UMUM (DAU)	Memperkuat reformasi politik, hukum dan birokrasi, serta memperkuat pencegahan dan pemberantasan korupsi, narkoba, judi, dan penyeludupan.	Penguatan Tata Kelola Pemerintahan	Pemerintahan Desa, Linmas dan Masyarakat Kecamatan Sumedang Utara		90.000.000,00	KECAMATAN SUMEDANG UTARA	
389	7	01	05			PROGRAM PENYELENGGARAAN URUSAN PEMERINTAHAN UMUM	Persentase Permasalahan/ Pengaduan/Konflik Sosial yang Ditangani	100 persen	30.000.000,00						-	50.000.000,00	
	7	01	05	2.01		Penyelenggaraan Urusan Pemerintahan Umum Sesuai Penugasan Kepala Daerah	Persentase Penyelenggaraan Urusan Pemerintahan Umum sesuai Penugasan Kepala Daerah yang Terfasilitasi	100 persen	30.000.000,00			Memperkuat reformasi politik, hukum dan birokrasi, serta memperkuat pencegahan dan pemberantasan korupsi, narkoba, judi, dan penyeludupan.	Penguatan Tata Kelola Pemerintahan	Forkopimcam, Aparatur Kecamatan dan Desa	-	50.000.000,00	
	7	01	05	2.01	0008	Pelaksanaan Tugas Forum Koordinasi Pimpinan di Kecamatan											
						Jumlah Dokumen Tugas Forum Koordinasi Pimpinan di Kecamatan	6 Dokumen	30.000.000,00	Kab. Sumedang, Sumedang Utara, Semua Kel/Desa	DANA ALOKASI UMUM (DAU)	Memperkuat reformasi politik, hukum dan birokrasi, serta memperkuat pencegahan dan pemberantasan korupsi, narkoba, judi, dan penyeludupan.	Penguatan Tata Kelola Pemerintahan	Forkopimcam, Aparatur Kecamatan dan Desa		50.000.000,00	KECAMATAN SUMEDANG UTARA	
390	7	01	06			PROGRAM PEMBINAAN DAN PENGAWASAN PEMERINTAHAN DESA	Persentase Desa dengan Nilai SAKIP Desa Minimal Berkategori Baik	100 persen	125.000.000,00						-	255.500.000,00	
	7	01	06	2.01		Fasilitasi, Rekomendasi dan Koordinasi Pembinaan dan Pengawasan Pemerintahan Desa	Persentase Pelaksanaan Fasilitasi, Rekomendasi dan Koordinasi Pembinaan dan Pengawasan Pemerintahan Desa	100 persen	125.000.000,00			Memperkuat reformasi politik, hukum dan birokrasi, serta memperkuat pencegahan dan pemberantasan korupsi, narkoba, judi, dan penyeludupan.	Penguatan Tata Kelola Pemerintahan	Forkopimcam, Aparatur Kecamatan dan Desa	-	255.500.000,00	
	7	01	06	2.01	0002	Fasilitasi Administrasi Tata Pemerintahan Desa											
						Jumlah Dokumen yang Difasilitasi dalam rangka Administrasi Tata Pemerintahan Desa	2 Dokumen	40.000.000,00	Kab. Sumedang, Sumedang Utara, Semua Kel/Desa	DANA ALOKASI UMUM (DAU)	Memperkuat reformasi politik, hukum dan birokrasi, serta memperkuat pencegahan dan pemberantasan korupsi, narkoba, judi, dan penyeludupan.	Penguatan Tata Kelola Pemerintahan	Forkopimcam, Aparatur Kecamatan dan Desa		50.000.000,00	KECAMATAN SUMEDANG UTARA	
	7	01	06	2.01	0003	Fasilitasi Pengelolaan Keuangan Desa dan Pendayagunaan Aset Desa											

No	Kode					Urusan / Bidang Urusan / Program / Kegiatan / Sub Kegiatan	Indikator Program / Kegiatan / Sub Kegiatan	Capaian Kinerja Dan Kerangka Pendanaan						Kelompok Sasaran	Prakiraan Maju Rencana Tahun 2027		Perangkat Daerah Penanggung Jawab
								Target 2026	Pagu Indikatif (Rp)	Lokasi	Sumber Dana	Prioritas			Target	Pagu Indikatif (Rp)	
												Nasional	Daerah				
						Jumlah Dokumen yang Difasilitasi dalam rangka Pengelolaan Keuangan Desa dan Pendayagunaan Aset Desa	2 Dokumen	35.000.000,00	Kab. Sumedang, Sumedang Utara, Semua Kel/Desa	DANA ALOKASI UMUM (DAU)	Memperkuat reformasi politik, hukum dan birokrasi, serta memperkuat pencegahan dan pemberantasan korupsi, narkoba, judi, dan penyeludupan.	Penguatan Tata Kelola Pemerintahan	Forkopimcam, Aparatur Kecamatan dan Desa		50.500.000,00	KECAMATAN SUMEDANG UTARA	
7	01	06	2.01	0006	Fasilitasi Pelaksanaan Pemilihan Kepala Desa												
						Jumlah Dokumen Fasilitasi dalam rangka Pelaksanaan Pemilihan Kepala Desa	1 Dokumen	15.000.000,00	Kab. Sumedang, Sumedang Utara, Semua Kel/Desa	DANA ALOKASI UMUM (DAU)	Memperkuat reformasi politik, hukum dan birokrasi, serta memperkuat pencegahan dan pemberantasan korupsi, narkoba, judi, dan penyeludupan.	Penguatan Tata Kelola Pemerintahan	Forkopimcam, Aparatur Kecamatan dan Desa		30.000.000,00	KECAMATAN SUMEDANG UTARA	
7	01	06	2.01	0007	Fasilitasi Pelaksanaan Tugas dan Fungsi Badan Permusyawaratan Desa												
						Jumlah Dokumen Fasilitasi dalam rangka Pelaksanaan Tugas dan Fungsi Badan Permusyawaratan Desa	1 Dokumen	10.000.000,00	Kab. Sumedang, Sumedang Utara, Semua Kel/Desa	DANA ALOKASI UMUM (DAU)	Memperkuat reformasi politik, hukum dan birokrasi, serta memperkuat pencegahan dan pemberantasan korupsi, narkoba, judi, dan penyeludupan.	Penguatan Tata Kelola Pemerintahan	Forkopimcam, Aparatur Kecamatan dan Desa		25.000.000,00	KECAMATAN SUMEDANG UTARA	
7	01	06	2.01	0009	Fasilitasi Sinkronisasi Perencanaan Pembangunan Daerah dengan Pembangunan Desa												
						Jumlah Dokumen Sinkronisasi Perencanaan Pembangunan Daerah dengan Pembangunan Desa	1 Dokumen	0,00	Kab. Sumedang, Sumedang Utara, Semua Kel/Desa	DANA ALOKASI UMUM (DAU)	Memperkuat reformasi politik, hukum dan birokrasi, serta memperkuat pencegahan dan pemberantasan korupsi, narkoba, judi, dan penyeludupan.	Penguatan Tata Kelola Pemerintahan	Forkopimcam, Aparatur Kecamatan dan Desa		25.000.000,00	KECAMATAN SUMEDANG UTARA	
7	01	06	2.01	0012	Fasilitasi Pelaksanaan Tugas, Fungsi, dan Kewajiban Lembaga Kemasyarakatan												
						Jumlah Dokumen Fasilitasi dalam rangka Pelaksanaan Tugas, Fungsi, dan Kewajiban Lembaga Kemasyarakatan	1 Dokumen	0,00	Kab. Sumedang, Sumedang Utara, Semua Kel/Desa	DANA ALOKASI UMUM (DAU)	Memperkuat reformasi politik, hukum dan birokrasi, serta memperkuat pencegahan dan pemberantasan korupsi, narkoba, judi, dan penyeludupan.	Penguatan Tata Kelola Pemerintahan	Forkopimcam, Aparatur Kecamatan dan Desa		25.000.000,00	KECAMATAN SUMEDANG UTARA	
7	01	06	2.01	0017	Koordinasi Pendampingan Desa di Wilayahnya												
						Jumlah Laporan Hasil Koordinasi Pendampingan Desa di Wilayahnya	1 Laporan	25.000.000,00	Kab. Sumedang, Sumedang Utara, Semua Kel/Desa	DANA ALOKASI UMUM (DAU)	Memperkuat reformasi politik, hukum dan birokrasi, serta memperkuat pencegahan dan pemberantasan korupsi, narkoba, judi, dan penyeludupan.	Penguatan Tata Kelola Pemerintahan	Forkopimcam, Aparatur Kecamatan dan Desa		50.000.000,00	KECAMATAN SUMEDANG UTARA	
					Kelurahan Kotakaler			1.556.200.000,00							1.753.000.000,00		
7					UNSUR KEWILAYAHAN			1.556.200.000,00							1.753.000.000,00		
7	01				KECAMATAN			1.556.200.000,00							1.753.000.000,00		
391	7	01	01		PROGRAM PENUNJANG URUSAN PEMERINTAHAN DAERAH KABUPATEN/KOTA	Nilai Sakip Perangkat Daerah	A Kategori	275.000.000,00							323.000.000,00		
7	01	01	2.06		Administrasi Umum Perangkat Daerah	Nilai SKM Perangkat Daerah Persentase Kebutuhan Sarana dan Prasarana yang terpenuhi	100 Nilai 100 Persen	33.375.000,00			-	-	Aparatur Kelurahan Kotakaler		49.000.000,00		
7	01	01	2.06	0002	Penyediaan Peralatan dan Perlengkapan Kantor												

No	Kode					Urusan / Bidang Urusan / Program / Kegiatan / Sub Kegiatan	Indikator Program / Kegiatan / Sub Kegiatan	Capaian Kinerja Dan Kerangka Pendanaan						Kelompok Sasaran	Prakiraan Maju Rencana Tahun 2027		Perangkat Daerah Penanggung Jawab
								Target 2026	Pagu Indikatif (Rp)	Lokasi	Sumber Dana	Prioritas			Target	Pagu Indikatif (Rp)	
												Nasional	Daerah				
						Jumlah Paket Peralatan dan Perlengkapan Kantor yang Disediakan	1 Paket	17.375.000,00	Kab. Sumedang, Sumedang Utara, Kotakaler	PENDAPATAN ASLI DAERAH (PAD)	-	-	Aparatur Kelurahan Kotakaler		25.000.000,00	KELURAHAN KOTAKALER	
7	01	01	2.06	0003	Penyediaan Peralatan Rumah Tangga												
						Jumlah Paket Peralatan Rumah Tangga yang Disediakan	1 Paket	4.000.000,00	Kab. Sumedang, Sumedang Utara, Kotakaler	PENDAPATAN ASLI DAERAH (PAD)	-	-	Aparatur Kelurahan Kotakaler		6.000.000,00	KELURAHAN KOTAKALER	
7	01	01	2.06	0004	Penyediaan Bahan Logistik Kantor												
						Jumlah Paket Bahan Logistik Kantor yang Disediakan	1 Paket	5.000.000,00	Kab. Sumedang, Sumedang Utara, Kotakaler	PENDAPATAN ASLI DAERAH (PAD)	-	-	Aparatur Kelurahan Kotakaler		8.000.000,00	KELURAHAN KOTAKALER	
7	01	01	2.06	0005	Penyediaan Barang Cetak dan Penggandaan												
						Jumlah Paket Barang Cetak dan Penggandaan yang Disediakan	1 Paket	7.000.000,00	Kab. Sumedang, Sumedang Utara, Kotakaler	PENDAPATAN ASLI DAERAH (PAD)	-	-	Aparatur Kelurahan Kotakaler		10.000.000,00	KELURAHAN KOTAKALER	
7	01	01	2.07		Pengadaan Barang Milik Daerah Penunjang Urusan Pemerintah Daerah	Persentase Barang Milik Daerah Penunjang Urusan Pemerintah Daerah yang terpenuhi	100 Persen	17.000.000,00			-	-	Aparatur Kelurahan Kotakaler		45.000.000,00		
7	01	01	2.07	0005	Pengadaan Mebel												
						Jumlah Paket Mebel yang Disediakan	25 Unit	7.000.000,00	Kab. Sumedang, Sumedang Utara, Kotakaler	PENDAPATAN ASLI DAERAH (PAD)	-	-	Aparatur Kelurahan Kotakaler		20.000.000,00	KELURAHAN KOTAKALER	
7	01	01	2.07	0006	Pengadaan Peralatan dan Mesin Lainnya												
						Jumlah Unit Peralatan dan Mesin Lainnya yang Disediakan	3 Unit	10.000.000,00	Kab. Sumedang, Sumedang Utara, Kotakaler	PENDAPATAN ASLI DAERAH (PAD)	-	-	Aparatur Kelurahan Kotakaler		25.000.000,00	KELURAHAN KOTAKALER	
7	01	01	2.08		Penyediaan Jasa Penunjang Urusan Pemerintahan Daerah	Jumlah Laporan Penyediaan Jasa Penunjang Urusan Pemerintahan Daerah	2 Laporan	221.625.000,00			-	-	Aparatur Kelurahan Kotakaler		226.000.000,00		
7	01	01	2.08	0002	Penyediaan Jasa Komunikasi, Sumber Daya Air dan Listrik												
						Jumlah Laporan Penyediaan Jasa Komunikasi, Sumber Daya Air dan Listrik yang Disediakan	12 Laporan	8.000.000,00	Kab. Sumedang, Sumedang Utara, Kotakaler	PENDAPATAN ASLI DAERAH (PAD)	-	-	Aparatur Kelurahan Kotakaler		10.000.000,00	KELURAHAN KOTAKALER	
7	01	01	2.08	0004	Penyediaan Jasa Pelayanan Umum Kantor												
						Jumlah Laporan Penyediaan Jasa Pelayanan Umum Kantor yang Disediakan	12 Laporan	213.625.000,00	Kab. Sumedang, Sumedang Utara, Kotakaler	PENDAPATAN ASLI DAERAH (PAD)	-	-	Aparatur Kelurahan Kotakaler		216.000.000,00	KELURAHAN KOTAKALER	
7	01	01	2.09		Pemeliharaan Barang Milik Daerah Penunjang Urusan Pemerintahan Daerah	Persentase Barang Milik Daerah Penunjang Urusan Pemerintahan Daerah dalam kondisi baik	100 Persen	3.000.000,00			-	-	Aparatur Kelurahan Kotakaler		3.000.000,00		
7	01	01	2.09	0002	Penyediaan Jasa Pemeliharaan, Biaya Pemeliharaan, Pajak dan Perizinan Kendaraan Dinas Operasional atau Lapangan												

No	Kode					Urusan / Bidang Urusan / Program / Kegiatan / Sub Kegiatan	Indikator Program / Kegiatan / Sub Kegiatan	Capaian Kinerja Dan Kerangka Pendanaan						Kelompok Sasaran	Prakiraan Maju Rencana Tahun 2027		Perangkat Daerah Penanggung Jawab
								Target 2026	Pagu Indikatif (Rp)	Lokasi	Sumber Dana	Prioritas			Target	Pagu Indikatif (Rp)	
												Nasional	Daerah				
						Jumlah Kendaraan Dinas Operasional atau Lapangan yang Dipelihara dan dibayarkan Pajak dan Perizinannya	8 Unit	3.000.000,00	Kab. Sumedang, Sumedang Utara, Kotakaler	PENDAPATAN ASLI DAERAH (PAD)	-	-	Aparatur Kelurahan Kotakaler		3.000.000,00	KELURAHAN KOTAKALER	
7	01	01	2.09	0005	Pemeliharaan Mebel										0,00	KELURAHAN KOTAKALER	
						Jumlah Mebel yang Dipelihara	3 Unit	0,00	Kab. Sumedang, Sumedang Utara, Kotakaler	PENDAPATAN ASLI DAERAH (PAD)	-	-	Aparatur Kelurahan Kotakaler				
7	01	01	2.09	0006	Pemeliharaan Peralatan dan Mesin Lainnya										0,00	KELURAHAN KOTAKALER	
						Jumlah Peralatan dan Mesin Lainnya yang Dipelihara	5 Unit	0,00	Kab. Sumedang, Sumedang Utara, Kotakaler	PENDAPATAN ASLI DAERAH (PAD)	-	-	Aparatur Kelurahan Kotakaler				
7	01	01	2.09	0009	Pemeliharaan/Rehabilitasi Gedung Kantor dan Bangunan Lainnya										0,00	KELURAHAN KOTAKALER	
						Jumlah Gedung Kantor dan Bangunan Lainnya yang Dipelihara/Direhabilitasi	1 Unit	0,00	Kab. Sumedang, Sumedang Utara, Kotakaler	PENDAPATAN ASLI DAERAH (PAD)	-	-	Aparatur Kelurahan Kotakaler				
7	01	01	2.09	0010	Pemeliharaan/Rehabilitasi Sarana dan Prasarana Gedung Kantor atau Bangunan Lainnya										0,00	KELURAHAN KOTAKALER	
						Jumlah Sarana dan Prasarana Gedung Kantor atau Bangunan Lainnya yang Dipelihara/Direhabilitasi	1 Unit	0,00	Kab. Sumedang, Sumedang Utara, Kotakaler	PENDAPATAN ASLI DAERAH (PAD)	-	-	Aparatur Kelurahan Kotakaler				
392	7	01	03		PROGRAM PEMBERDAYAAN MASYARAKAT DESA DAN KELURAHAN	Persentase Lembaga Kemasyarakatan yang aktif	100 Persen	1.281.200.000,00						-	1.430.000.000,00		
	7	01	03	2.02	Kegiatan Pemberdayaan Kelurahan	Jumlah Laporan Kegiatan Pemberdayaan Kelurahan	3 Laporan	1.281.200.000,00			Membangun dari desa dan dari bawah untuk pertumbuhan ekonomi, pemerataan ekonomi dan pemberantasan kemiskinan.	-	Masyarakat Kelurahan Kotakaler	-	1.430.000.000,00		
7	01	03	2.02	0001	Peningkatan Partisipasi Masyarakat dalam Forum Musyawarah Perencanaan Pembangunan di Kelurahan												
						Jumlah Lembaga Kemasyarakatan yang Berpartisipasi dalam Forum Musyawarah Perencanaan Pembangunan di Kelurahan	3 Lembaga Kemasyarakatan	30.000.000,00	Kab. Sumedang, Sumedang Utara, Kotakaler	DAU TAMBAHAN DUKUNGAN PENDANAAN KELURAHAN	Membangun dari desa dan dari bawah untuk pertumbuhan ekonomi, pemerataan ekonomi dan pemberantasan kemiskinan.	-	Masyarakat Kelurahan Kotakaler		30.000.000,00	KELURAHAN KOTAKALER	
7	01	03	2.02	0002	Pembangunan Sarana dan Prasarana Kelurahan												
						Jumlah Sarana dan Prasarana Kelurahan yang Terbangun	5 Unit	402.800.000,00	Kab. Sumedang, Sumedang Utara, Kotakaler	DAU TAMBAHAN DUKUNGAN PENDANAAN KELURAHAN	Membangun dari desa dan dari bawah untuk pertumbuhan ekonomi, pemerataan ekonomi dan pemberantasan kemiskinan.	-	Masyarakat Kelurahan Kotakaler		450.000.000,00	KELURAHAN KOTAKALER	
7	01	03	2.02	0003	Pemberdayaan Masyarakat di Kelurahan												
						Jumlah Pokmas dan Ormas yang Melaksanakan Pemberdayaan Masyarakat di Kelurahan	7 Pokmas / Ormas	848.400.000,00	Kab. Sumedang, Sumedang Utara, Kotakaler	DAU TAMBAHAN DUKUNGAN PENDANAAN KELURAHAN	Membangun dari desa dan dari bawah untuk pertumbuhan ekonomi, pemerataan ekonomi dan pemberantasan kemiskinan.	-	Masyarakat Kelurahan Kotakaler		950.000.000,00	KELURAHAN KOTAKALER	
						Kelurahan Situ		1.875.600.000,00							2.222.000.000,00		
7					UNSUR KEWILAYAHAN			1.875.600.000,00							2.222.000.000,00		
7	01				KECAMATAN			1.875.600.000,00							2.222.000.000,00		

No	Kode					Urusan / Bidang Urusan / Program / Kegiatan / Sub Kegiatan	Indikator Program / Kegiatan / Sub Kegiatan	Capaian Kinerja Dan Kerangka Pendanaan					Kelompok Sasaran	Prakiraan Maju Rencana Tahun 2027		Perangkat Daerah Penanggung Jawab	
								Target 2026	Pagu Indikatif (Rp)	Lokasi	Sumber Dana	Prioritas		Target	Pagu Indikatif (Rp)		
												Nasional					Daerah
393	7	01	01			PROGRAM PENUNJANG URUSAN PEMERINTAHAN DAERAH KABUPATEN/KOTA	Nilai Sakip Perangkat Daerah	A Kategori	275.000.000,00					-	612.000.000,00		
	7	01	01	2.06		Administrasi Umum Perangkat Daerah	Nilai SKM Perangkat Daerah Persentase Kebutuhan Sarana dan Prasarana yang terpenuhi	100 Nilai 100 Persen	38.375.000,00			Memperkuat reformasi politik, hukum dan birokrasi, serta memperkuat pencegahan dan pemberantasan korupsi, narkoba, judi, dan penyeludupan.	-	Aparatur Kelurahan	-	62.000.000,00	
	7	01	01	2.06	0002	Penyediaan Peralatan dan Perlengkapan Kantor											
							Jumlah Paket Peralatan dan Perlengkapan Kantor yang Disediakan	1 Paket	15.375.000,00	Kab. Sumedang, Sumedang Utara, Situ	PENDAPATAN ASLI DAERAH (PAD)	Memperkuat reformasi politik, hukum dan birokrasi, serta memperkuat pencegahan dan pemberantasan korupsi, narkoba, judi, dan penyeludupan.	-	Aparatur Kelurahan		25.000.000,00	KELURAHAN SITU
	7	01	01	2.06	0003	Penyediaan Peralatan Rumah Tangga											
							Jumlah Paket Peralatan Rumah Tangga yang Disediakan	1 Paket	5.000.000,00	Kab. Sumedang, Sumedang Utara, Situ	PENDAPATAN ASLI DAERAH (PAD)	Memperkuat reformasi politik, hukum dan birokrasi, serta memperkuat pencegahan dan pemberantasan korupsi, narkoba, judi, dan penyeludupan.	-	Aparatur Kelurahan		7.000.000,00	KELURAHAN SITU
	7	01	01	2.06	0004	Penyediaan Bahan Logistik Kantor											
							Jumlah Paket Bahan Logistik Kantor yang Disediakan	1 Paket	9.000.000,00	Kab. Sumedang, Sumedang Utara, Situ	PENDAPATAN ASLI DAERAH (PAD)	Memperkuat reformasi politik, hukum dan birokrasi, serta memperkuat pencegahan dan pemberantasan korupsi, narkoba, judi, dan penyeludupan.	-	Aparatur Kelurahan		12.000.000,00	KELURAHAN SITU
	7	01	01	2.06	0005	Penyediaan Barang Cetak dan Penggandaan											
							Jumlah Paket Barang Cetak dan Penggandaan yang Disediakan	1 Paket	6.000.000,00	Kab. Sumedang, Sumedang Utara, Situ	PENDAPATAN ASLI DAERAH (PAD)	Memperkuat reformasi politik, hukum dan birokrasi, serta memperkuat pencegahan dan pemberantasan korupsi, narkoba, judi, dan penyeludupan.	-	Aparatur Kelurahan		15.000.000,00	KELURAHAN SITU
	7	01	01	2.06	0006	Penyediaan Bahan Bacaan dan Peraturan Perundang-undangan											
							Jumlah Dokumen Bahan Bacaan dan Peraturan Perundang-undangan yang Disediakan	12 Dokumen	3.000.000,00	Kab. Sumedang, Sumedang Utara, Situ	PENDAPATAN ASLI DAERAH (PAD)	Memperkuat reformasi politik, hukum dan birokrasi, serta memperkuat pencegahan dan pemberantasan korupsi, narkoba, judi, dan penyeludupan.	-	Aparatur Kelurahan		3.000.000,00	KELURAHAN SITU
	7	01	01	2.07		Pengadaan Barang Milik Daerah Penunjang Urusan Pemerintah Daerah	Persentase Barang Milik Daerah Penunjang Urusan Pemerintah Daerah yang terpenuhi	100 Persen	15.000.000,00			Memperkuat reformasi politik, hukum dan birokrasi, serta memperkuat pencegahan dan pemberantasan korupsi, narkoba, judi, dan penyeludupan.	-	Aparatur Kelurahan	-	45.000.000,00	
	7	01	01	2.07	0005	Pengadaan Mebel											

No	Kode					Urusan / Bidang Urusan / Program / Kegiatan / Sub Kegiatan	Indikator Program / Kegiatan / Sub Kegiatan	Capaian Kinerja Dan Kerangka Pendanaan					Kelompok Sasaran	Prakiraan Maju Rencana Tahun 2027		Perangkat Daerah Penanggung Jawab	
								Target 2026	Pagu Indikatif (Rp)	Lokasi	Sumber Dana	Prioritas		Target	Pagu Indikatif (Rp)		
												Nasional					Daerah
						Jumlah Paket Mebel yang Disediakan	2 Unit	5.000.000,00	Kab. Sumedang, Sumedang Utara, Situ	PENDAPATAN ASLI DAERAH (PAD)	Memperkuat reformasi politik, hukum dan birokrasi, serta memperkuat pencegahan dan pemberantasan korupsi, narkoba, judi, dan penyeludupan.	-	Aparatur Kelurahan		20.000.000,00	KELURAHAN SITU	
7	01	01	2.07	0006	Pengadaan Peralatan dan Mesin Lainnya												
						Jumlah Unit Peralatan dan Mesin Lainnya yang Disediakan	3 Unit	10.000.000,00	Kab. Sumedang, Sumedang Utara, Situ	PENDAPATAN ASLI DAERAH (PAD)	Memperkuat reformasi politik, hukum dan birokrasi, serta memperkuat pencegahan dan pemberantasan korupsi, narkoba, judi, dan penyeludupan.	-	Aparatur Kelurahan		25.000.000,00	KELURAHAN SITU	
7	01	01	2.08		Penyediaan Jasa Penunjang Urusan Pemerintahan Daerah	Jumlah Laporan Penyediaan Jasa Penunjang Urusan Pemerintahan Daerah	2 Laporan	204.625.000,00			Memperkuat reformasi politik, hukum dan birokrasi, serta memperkuat pencegahan dan pemberantasan korupsi, narkoba, judi, dan penyeludupan.	-	Aparatur Kelurahan	-	219.000.000,00		
7	01	01	2.08	0002	Penyediaan Jasa Komunikasi, Sumber Daya Air dan Listrik												
						Jumlah Laporan Penyediaan Jasa Komunikasi, Sumber Daya Air dan Listrik yang Disediakan	12 Laporan	3.000.000,00	Kab. Sumedang, Sumedang Utara, Situ	PENDAPATAN ASLI DAERAH (PAD)	Memperkuat reformasi politik, hukum dan birokrasi, serta memperkuat pencegahan dan pemberantasan korupsi, narkoba, judi, dan penyeludupan.	-	Aparatur Kelurahan		3.000.000,00	KELURAHAN SITU	
7	01	01	2.08	0004	Penyediaan Jasa Pelayanan Umum Kantor												
						Jumlah Laporan Penyediaan Jasa Pelayanan Umum Kantor yang Disediakan	12 Laporan	201.625.000,00	Kab. Sumedang, Sumedang Utara, Situ	PENDAPATAN ASLI DAERAH (PAD)	Memperkuat reformasi politik, hukum dan birokrasi, serta memperkuat pencegahan dan pemberantasan korupsi, narkoba, judi, dan penyeludupan.	-	Aparatur Kelurahan		216.000.000,00	KELURAHAN SITU	
7	01	01	2.09		Pemeliharaan Barang Milik Daerah Penunjang Urusan Pemerintahan Daerah	Persentase Barang Milik Daerah Penunjang Urusan Pemerintahan Daerah dalam kondisi baik	100 Persen	17.000.000,00			Memperkuat reformasi politik, hukum dan birokrasi, serta memperkuat pencegahan dan pemberantasan korupsi, narkoba, judi, dan penyeludupan.	-	Aparatur Kelurahan	-	286.000.000,00		
7	01	01	2.09	0002	Penyediaan Jasa Pemeliharaan, Biaya Pemeliharaan, Pajak dan Perizinan Kendaraan Dinas Operasional atau Lapangan												
						Jumlah Kendaraan Dinas Operasional atau Lapangan yang Dipelihara dan Dibayarkan Pajak dan Perizinannya	4 Unit	11.000.000,00	Kab. Sumedang, Sumedang Utara, Situ	PENDAPATAN ASLI DAERAH (PAD)	Memperkuat reformasi politik, hukum dan birokrasi, serta memperkuat pencegahan dan pemberantasan korupsi, narkoba, judi, dan penyeludupan.	-	Aparatur Kelurahan		30.000.000,00	KELURAHAN SITU	
7	01	01	2.09	0005	Pemeliharaan Mebel												

No	Kode					Urusan / Bidang Urusan / Program / Kegiatan / Sub Kegiatan	Indikator Program / Kegiatan / Sub Kegiatan	Capaian Kinerja Dan Kerangka Pendanaan						Kelompok Sasaran	Prakiraan Maju Rencana Tahun 2027		Perangkat Daerah Penanggung Jawab
								Target 2026	Pagu Indikatif (Rp)	Lokasi	Sumber Dana	Prioritas			Target	Pagu Indikatif (Rp)	
												Nasional	Daerah				
						Jumlah Mebel yang Dipelihara	2 Unit	3.000.000,00	Kab. Sumedang, Sumedang Utara, Situ	PENDAPATAN ASLI DAERAH (PAD)	Memperkuat reformasi politik, hukum dan birokrasi, serta memperkuat pencegahan dan pemberantasan korupsi, narkoba, judi, dan penyeludupan.	-	Aparatur Kelurahan		3.000.000,00	KELURAHAN SITU	
7	01	01	2.09	0006	Pemeliharaan Peralatan dan Mesin Lainnya												
						Jumlah Peralatan dan Mesin Lainnya yang Dipelihara	5 Unit	3.000.000,00	Kab. Sumedang, Sumedang Utara, Situ	PENDAPATAN ASLI DAERAH (PAD)	Memperkuat reformasi politik, hukum dan birokrasi, serta memperkuat pencegahan dan pemberantasan korupsi, narkoba, judi, dan penyeludupan.	-	Aparatur Kelurahan		3.000.000,00	KELURAHAN SITU	
7	01	01	2.09	0009	Pemeliharaan/Rehabilitasi Gedung Kantor dan Bangunan Lainnya												
						Jumlah Gedung Kantor dan Bangunan Lainnya yang Dipelihara/Direhabilitasi	1 Unit	0,00	Kab. Sumedang, Sumedang Utara, Situ	PENDAPATAN ASLI DAERAH (PAD)	Memperkuat reformasi politik, hukum dan birokrasi, serta memperkuat pencegahan dan pemberantasan korupsi, narkoba, judi, dan penyeludupan.	-	Aparatur Kelurahan		150.000.000,00	KELURAHAN SITU	
7	01	01	2.09	0010	Pemeliharaan/Rehabilitasi Sarana dan Prasarana Gedung Kantor atau Bangunan Lainnya												
						Jumlah Sarana dan Prasarana Gedung Kantor atau Bangunan Lainnya yang Dipelihara/Direhabilitasi	1 Unit	0,00	Kab. Sumedang, Sumedang Utara, Situ	PENDAPATAN ASLI DAERAH (PAD)	Memperkuat reformasi politik, hukum dan birokrasi, serta memperkuat pencegahan dan pemberantasan korupsi, narkoba, judi, dan penyeludupan.	-	Aparatur Kelurahan		100.000.000,00	KELURAHAN SITU	
394	7	01	03		PROGRAM PEMBERDAYAAN MASYARAKAT DESA DAN KELURAHAN	Meningkatnya Lembaga Kemasyarakatan yang aktif di Kecamatan	100 Persen	1.600.600.000,00								1.610.000.000,00	
	7	01	03	2.02	Kegiatan Pemberdayaan Kelurahan	Jumlah Laporan Kegiatan Pemberdayaan Kelurahan	3 Laporan	1.600.600.000,00			Membangun dari desa dan dari bawah untuk pertumbuhan ekonomi, pemerataan ekonomi dan pemberantasan kemiskinan.	-	Masyarakat Kelurahan Situ			1.610.000.000,00	
7	01	03	2.02	0001	Peningkatan Partisipasi Masyarakat dalam Forum Musyawarah Perencanaan Pembangunan di Kelurahan												
						Jumlah Lembaga Kemasyarakatan yang Berpartisipasi dalam Forum Musyawarah Perencanaan Pembangunan di Kelurahan	3 Lembaga Kemasyarakatan	50.000.000,00	Kab. Sumedang, Sumedang Utara, Situ	DANA ALOKASI UMUM (DAU)	Membangun dari desa dan dari bawah untuk pertumbuhan ekonomi, pemerataan ekonomi dan pemberantasan kemiskinan.	-	Masyarakat Kelurahan Situ		50.000.000,00	KELURAHAN SITU	
7	01	03	2.02	0002	Pembangunan Sarana dan Prasarana Kelurahan												
						Jumlah Sarana dan Prasarana Kelurahan yang Terbangun	4 Unit	497.200.000,00	Kab. Sumedang, Sumedang Utara, Situ	DAU TAMBAHAN DUKUNGAN PENDANAAN KELURAHAN	Membangun dari desa dan dari bawah untuk pertumbuhan ekonomi, pemerataan ekonomi dan pemberantasan kemiskinan.	-	Masyarakat Kelurahan Situ		500.000.000,00	KELURAHAN SITU	
7	01	03	2.02	0003	Pemberdayaan Masyarakat di Kelurahan												

No	Kode					Urusan / Bidang Urusan / Program / Kegiatan / Sub Kegiatan	Indikator Program / Kegiatan / Sub Kegiatan	Capaian Kinerja Dan Kerangka Pendanaan						Kelompok Sasaran	Prakiraan Maju Rencana Tahun 2027		Perangkat Daerah Penanggung Jawab
								Target 2026	Pagu Indikatif (Rp)	Lokasi	Sumber Dana	Prioritas			Target	Pagu Indikatif (Rp)	
												Nasional	Daerah				
						Jumlah Pokmas dan Ormas yang Melaksanakan Pemberdayaan Masyarakat di Kelurahan	7 Pokmas / Ormas	1.053.400.000,00	Kab. Sumedang, Sumedang Utara, Situ	DANA ALOKASI UMUM (DAU)	Membangun dari desa dan dari bawah untuk pertumbuhan ekonomi, pemerataan ekonomi dan pemberantasan kemiskinan.	-	Masyarakat Kelurahan Situ		1.060.000.000,00	KELURAHAN SITU	
						Kelurahan Talun		1.238.800.000,00							1.378.000.000,00		
						UNSUR KEWILAYAHAN		1.238.800.000,00							1.378.000.000,00		
						KECAMATAN		1.238.800.000,00							1.378.000.000,00		
395	7	01	01			PROGRAM PENUNJANG URUSAN PEMERINTAHAN DAERAH KABUPATEN/KOTA	-	275.000.000,00						-	358.000.000,00		
	7	01	01	2.06		Administrasi Umum Perangkat Daerah	Nilai SKM Perangkat Daerah Persentase Kebutuhan Sarana dan Prasarana Yang Terpenuhi	100 Nilai 100 Persen		29.350.000,00			Membangun dari desa dan dari bawah untuk pertumbuhan ekonomi, pemerataan ekonomi dan pemberantasan kemiskinan.	-	Aparatur Kelurahan	80.000.000,00	
	7	01	01	2.06	0002	Penyediaan Peralatan dan Perlengkapan Kantor											
						Jumlah Paket Peralatan dan Perlengkapan Kantor yang Disediakan	1 Paket	15.000.000,00	Kab. Sumedang, Sumedang Utara, Talun	DAU TAMBAHAN DUKUNGAN PENDANAAN KELURAHAN	Membangun dari desa dan dari bawah untuk pertumbuhan ekonomi, pemerataan ekonomi dan pemberantasan kemiskinan.	-	Aparatur Kelurahan		40.000.000,00	KELURAHAN TALUN	
	7	01	01	2.06	0003	Penyediaan Peralatan Rumah Tangga											
						Jumlah Paket Peralatan Rumah Tangga yang Disediakan	1 Paket	5.000.000,00	Kab. Sumedang, Sumedang Utara, Talun	DAU TAMBAHAN DUKUNGAN PENDANAAN KELURAHAN	Membangun dari desa dan dari bawah untuk pertumbuhan ekonomi, pemerataan ekonomi dan pemberantasan kemiskinan.	-	Aparatur Kelurahan		7.000.000,00	KELURAHAN TALUN	
	7	01	01	2.06	0004	Penyediaan Bahan Logistik Kantor											
						Jumlah Paket Bahan Logistik Kantor yang Disediakan	1 Paket	5.000.000,00	Kab. Sumedang, Sumedang Utara, Talun	DAU TAMBAHAN DUKUNGAN PENDANAAN KELURAHAN	Membangun dari desa dan dari bawah untuk pertumbuhan ekonomi, pemerataan ekonomi dan pemberantasan kemiskinan.	-	Aparatur Kelurahan		15.000.000,00	KELURAHAN TALUN	
	7	01	01	2.06	0005	Penyediaan Barang Cetak dan Penggandaan											
						Jumlah Paket Barang Cetak dan Penggandaan yang Disediakan	1 Paket	3.150.000,00	Kab. Sumedang, Sumedang Utara, Talun	DAU TAMBAHAN DUKUNGAN PENDANAAN KELURAHAN	Membangun dari desa dan dari bawah untuk pertumbuhan ekonomi, pemerataan ekonomi dan pemberantasan kemiskinan.	-	Aparatur Kelurahan		15.000.000,00	KELURAHAN TALUN	
	7	01	01	2.06	0006	Penyediaan Bahan Bacaan dan Peraturan Perundang-undangan											
						Jumlah Dokumen Bahan Bacaan dan Peraturan Perundang-undangan yang Disediakan	12 Dokumen	1.200.000,00	Kab. Sumedang, Sumedang Utara, Talun	DAU TAMBAHAN DUKUNGAN PENDANAAN KELURAHAN	Membangun dari desa dan dari bawah untuk pertumbuhan ekonomi, pemerataan ekonomi dan pemberantasan kemiskinan.	-	Aparatur Kelurahan		3.000.000,00	KELURAHAN TALUN	
	7	01	01	2.07		Pengadaan Barang Milik Daerah Penunjang Urusan Pemerintah Daerah	Persentase Barang Milik Daerah Penunjang Urusan Pemerintah Daerah Yang Terpenuhi	100 Persen		3.500.000,00			-	Aparatur Kelurahan		25.000.000,00	
	7	01	01	2.07	0006	Pengadaan Peralatan dan Mesin Lainnya											
						Jumlah Unit Peralatan dan Mesin Lainnya yang Disediakan	1 Unit	3.500.000,00	Kab. Sumedang, Sumedang Utara, Talun	DAU TAMBAHAN DUKUNGAN PENDANAAN KELURAHAN	-	Aparatur Kelurahan		25.000.000,00	KELURAHAN TALUN		

No	Kode				Urusan / Bidang Urusan / Program / Kegiatan / Sub Kegiatan	Indikator Program / Kegiatan / Sub Kegiatan	Capaian Kinerja Dan Kerangka Pendanaan						Kelompok Sasaran	Prakiraan Maju Rencana Tahun 2027		Perangkat Daerah Penanggung Jawab
							Target 2026	Pagu Indikatif (Rp)	Lokasi	Sumber Dana	Prioritas			Target	Pagu Indikatif (Rp)	
											Nasional	Daerah				
7	01	01	2.08		Penyediaan Jasa Penunjang Urusan Pemerintahan Daerah	Jumlah Laporan Penyediaan Jasa Penunjang Urusan Pemerintahan Daerah	2 Laporan	238.250.000,00							237.000.000,00	
7	01	01	2.08	0002	Penyediaan Jasa Komunikasi, Sumber Daya Air dan Listrik	Jumlah Laporan Penyediaan Jasa Komunikasi, Sumber Daya Air dan Listrik yang Disediakan	1 Laporan	3.000.000,00	Kab. Sumedang, Sumedang Utara, Talun	DAU TAMBAHAN DUKUNGAN PENDANAAN KELURAHAN					3.000.000,00	KELURAHAN TALUN
7	01	01	2.08	0004	Penyediaan Jasa Pelayanan Umum Kantor	Jumlah Laporan Penyediaan Jasa Pelayanan Umum Kantor yang Disediakan	1 Laporan	235.250.000,00	Kab. Sumedang, Sumedang Utara, Talun	DAU TAMBAHAN DUKUNGAN PENDANAAN KELURAHAN					234.000.000,00	KELURAHAN TALUN
7	01	01	2.09		Pemeliharaan Barang Milik Daerah Penunjang Urusan Pemerintahan Daerah	Jumlah Laporan Pemeliharaan Barang Milik Daerah Penunjang Urusan Pemerintahan Daerah	4 Laporan	3.900.000,00							16.000.000,00	
7	01	01	2.09	0002	Penyediaan Jasa Pemeliharaan, Biaya Pemeliharaan, Pajak dan Perizinan Kendaraan Dinas Operasional atau Lapangan	Jumlah Kendaraan Dinas Operasional atau Lapangan yang Dipelihara dan dibayarkan Pajak dan Perizinannya	2 Unit	1.500.000,00	Kab. Sumedang, Sumedang Utara, Talun	DAU TAMBAHAN DUKUNGAN PENDANAAN KELURAHAN					6.000.000,00	KELURAHAN TALUN
7	01	01	2.09	0005	Pemeliharaan Mebel	Jumlah Mebel yang Dipelihara	2 Unit	1.200.000,00	Kab. Sumedang, Sumedang Utara, Talun	DAU TAMBAHAN DUKUNGAN PENDANAAN KELURAHAN					5.000.000,00	KELURAHAN TALUN
7	01	01	2.09	0006	Pemeliharaan Peralatan dan Mesin Lainnya	Jumlah Peralatan dan Mesin Lainnya yang Dipelihara	3 Unit	1.200.000,00	Kab. Sumedang, Sumedang Utara, Talun	DAU TAMBAHAN DUKUNGAN PENDANAAN KELURAHAN					5.000.000,00	KELURAHAN TALUN
396	7	01	03		PROGRAM PEMBERDAYAAN MASYARAKAT DESA DAN KELURAHAN	-	-	963.800.000,00							1.020.000.000,00	
7	01	03	2.02		Kegiatan Pemberdayaan Kelurahan	Jumlah Laporan Kegiatan Pemberdayaan Kelurahan	3 Laporan	963.800.000,00			Membangun dari desa dan dari bawah untuk pertumbuhan ekonomi, pemerataan ekonomi dan pemberantasan kemiskinan.	Masyarakat Kelurahan Talun			1.020.000.000,00	
7	01	03	2.02	0001	Peningkatan Partisipasi Masyarakat dalam Forum Musyawarah Perencanaan Pembangunan di Kelurahan	Jumlah Lembaga Kemasyarakatan yang Berpartisipasi dalam Forum Musyawarah Perencanaan Pembangunan di Kelurahan	3 Lembaga Kemasyarakatan	25.000.000,00	Kab. Sumedang, Sumedang Utara, Talun	DAU TAMBAHAN DUKUNGAN PENDANAAN KELURAHAN	Membangun dari desa dan dari bawah untuk pertumbuhan ekonomi, pemerataan ekonomi dan pemberantasan kemiskinan.	Masyarakat Kelurahan Talun			30.000.000,00	KELURAHAN TALUN
7	01	03	2.02	0002	Pembangunan Sarana dan Prasarana Kelurahan	Jumlah Sarana dan Prasarana Kelurahan yang Terbangun	3 Unit	308.800.000,00	Kab. Sumedang, Sumedang Utara, Talun	DAU TAMBAHAN DUKUNGAN PENDANAAN KELURAHAN	Membangun dari desa dan dari bawah untuk pertumbuhan ekonomi, pemerataan ekonomi dan pemberantasan kemiskinan.	Masyarakat Kelurahan Talun			350.000.000,00	KELURAHAN TALUN
7	01	03	2.02	0003	Pemberdayaan Masyarakat di Kelurahan											

No	Kode					Urusan / Bidang Urusan / Program / Kegiatan / Sub Kegiatan	Indikator Program / Kegiatan / Sub Kegiatan	Capaian Kinerja Dan Kerangka Pendanaan						Kelompok Sasaran	Prakiraan Maju Rencana Tahun 2027		Perangkat Daerah Penanggung Jawab
								Target 2026	Pagu Indikatif (Rp)	Lokasi	Sumber Dana	Prioritas			Target	Pagu Indikatif (Rp)	
												Nasional	Daerah				
						Jumlah Pokmas dan Ormas yang Melaksanakan Pemberdayaan Masyarakat di Kelurahan	7 Pokmas / Ormas	630.000.000,00	Kab. Sumedang, Sumedang Utara, Talun	DAU TAMBAHAN DUKUNGAN PENDANAAN KELURAHAN	Membangun dari desa dan dari bawah untuk pertumbuhan ekonomi, pemerataan ekonomi dan pemberantasan kemiskinan.	-	Masyarakat Kelurahan Talun		640.000.000,00	KELURAHAN TALUN	
						Kecamatan Ganeas		3.842.090.889,00							5.144.222.989,00		
						UNSUR KEWILAYAHAN		3.842.090.889,00							5.144.222.989,00		
						KECAMATAN		3.842.090.889,00							5.144.222.989,00		
397	7	01	01			PROGRAM PENUNJANG URUSAN PEMERINTAHAN DAERAH KABUPATEN/KOTA	Nilai SAKIP Perangkat Daerah	89.00 Nilai	2.988.590.889,00						3.765.372.989,00		
	7	01	01	2.01		Perencanaan, Penganggaran, dan Evaluasi Kinerja Perangkat Daerah	Jumlah Dokumen Perencanaan, Penganggaran, dan Evaluasi Kinerja Perangkat Daerah	10 Dokumen	100.000.000,00			Memperkuat pembangunan sumber daya manusia (SDM), sains, teknologi, pendidikan, kesehatan, prestasi olahraga, kesetaraan gender, serta penguatan peran perempuan, pemuda (generasi milenial dan generasi Z), dan penyanggah disabilitas.	Penguatan Tata Kelola Pemerintahan	Aparatur Kecamatan Ganeas	-	198.000.000,00	
	7	01	01	2.01	0001	Penyusunan Dokumen Perencanaan Perangkat Daerah											
						Jumlah Dokumen Perencanaan Perangkat Daerah	2 Dokumen	10.000.000,00	Kab. Sumedang, Ganeas, Semua Kel/Desa	PENDAPATAN ASLI DAERAH (PAD)	Memperkuat pembangunan sumber daya manusia (SDM), sains, teknologi, pendidikan, kesehatan, prestasi olahraga, kesetaraan gender, serta penguatan peran perempuan, pemuda (generasi milenial dan generasi Z), dan penyanggah disabilitas.	Penguatan Tata Kelola Pemerintahan	Aparatur Kecamatan Ganeas		20.000.000,00	KECAMATAN GANEAS	
	7	01	01	2.01	0002	Koordinasi dan Penyusunan Dokumen RKA-SKPD											
						Jumlah Dokumen RKA-SKPD dan Laporan Hasil Koordinasi Penyusunan Dokumen RKA-SKPD	1 Dokumen	5.000.000,00	Kab. Sumedang, Ganeas, Semua Kel/Desa	PENDAPATAN ASLI DAERAH (PAD)	Memperkuat pembangunan sumber daya manusia (SDM), sains, teknologi, pendidikan, kesehatan, prestasi olahraga, kesetaraan gender, serta penguatan peran perempuan, pemuda (generasi milenial dan generasi Z), dan penyanggah disabilitas.	Penguatan Tata Kelola Pemerintahan	Aparatur Kecamatan Ganeas		9.000.000,00	KECAMATAN GANEAS	
	7	01	01	2.01	0003	Koordinasi dan Penyusunan Dokumen Perubahan RKA-SKPD											
						Jumlah Dokumen Perubahan RKA-SKPD dan Laporan Hasil Koordinasi Penyusunan Dokumen Perubahan RKA-SKPD	1 Dokumen	5.000.000,00	Kab. Sumedang, Ganeas, Semua Kel/Desa	PENDAPATAN ASLI DAERAH (PAD)	Memperkuat pembangunan sumber daya manusia (SDM), sains, teknologi, pendidikan, kesehatan, prestasi olahraga, kesetaraan gender, serta penguatan peran perempuan, pemuda (generasi milenial dan generasi Z), dan penyanggah disabilitas.	Penguatan Tata Kelola Pemerintahan	Aparatur Kecamatan Ganeas		8.000.000,00	KECAMATAN GANEAS	
	7	01	01	2.01	0004	Koordinasi dan Penyusunan DPA-SKPD											

No	Kode					Urusan / Bidang Urusan / Program / Kegiatan / Sub Kegiatan	Indikator Program / Kegiatan / Sub Kegiatan	Capaian Kinerja Dan Kerangka Pendanaan						Kelompok Sasaran	Prakiraan Maju Rencana Tahun 2027		Perangkat Daerah Penanggung Jawab
								Target 2026	Pagu Indikatif (Rp)	Lokasi	Sumber Dana	Prioritas			Target	Pagu Indikatif (Rp)	
												Nasional	Daerah				
						Jumlah Dokumen DPA-SKPD dan Laporan Hasil Koordinasi Penyusunan Dokumen DPA-SKPD	1 Dokumen	5.000.000,00	Kab. Sumedang, Ganeas, Semua Kel/Desa	PENDAPATAN ASLI DAERAH (PAD)	Memperkuat pembangunan sumber daya manusia (SDM), sains, teknologi, pendidikan, kesehatan, prestasi olahraga, kesetaraan gender, serta penguatan peran perempuan, pemuda (generasi milenial dan generasi Z), dan penyandang disabilitas.	Penguatan Tata Kelola Pemerintahan	Aparatur Kecamatan Ganeas		8.000.000,00	KECAMATAN GANEAS	
7	01	01	2.01	0005	Koordinasi dan Penyusunan Perubahan DPA- SKPD												
						Jumlah Dokumen Perubahan DPA-SKPD dan Laporan Hasil Koordinasi Penyusunan Dokumen Perubahan DPA-SKPD	1 Dokumen	5.000.000,00	Kab. Sumedang, Ganeas, Semua Kel/Desa	PENDAPATAN ASLI DAERAH (PAD)	Memperkuat pembangunan sumber daya manusia (SDM), sains, teknologi, pendidikan, kesehatan, prestasi olahraga, kesetaraan gender, serta penguatan peran perempuan, pemuda (generasi milenial dan generasi Z), dan penyandang disabilitas.	Penguatan Tata Kelola Pemerintahan	Aparatur Kecamatan Ganeas		8.000.000,00	KECAMATAN GANEAS	
7	01	01	2.01	0006	Koordinasi dan Penyusunan Laporan Capaian Kinerja dan Ikhtisar Realisasi Kinerja SKPD												
						Jumlah Laporan Capaian Kinerja dan Ikhtisar Realisasi Kinerja SKPD dan Laporan Hasil Koordinasi Penyusunan Laporan Capaian Kinerja dan Ikhtisar Realisasi Kinerja SKPD	10 Laporan	20.000.000,00	Kab. Sumedang, Ganeas, Semua Kel/Desa	PENDAPATAN ASLI DAERAH (PAD)	Memperkuat pembangunan sumber daya manusia (SDM), sains, teknologi, pendidikan, kesehatan, prestasi olahraga, kesetaraan gender, serta penguatan peran perempuan, pemuda (generasi milenial dan generasi Z), dan penyandang disabilitas.	Penguatan Tata Kelola Pemerintahan	Aparatur Kecamatan Ganeas		55.000.000,00	KECAMATAN GANEAS	
7	01	01	2.01	0007	Evaluasi Kinerja Perangkat Daerah												
						Jumlah Laporan Evaluasi Kinerja Perangkat Daerah	4 Laporan	5.000.000,00	Kab. Sumedang, Ganeas, Semua Kel/Desa	PENDAPATAN ASLI DAERAH (PAD)	Memperkuat pembangunan sumber daya manusia (SDM), sains, teknologi, pendidikan, kesehatan, prestasi olahraga, kesetaraan gender, serta penguatan peran perempuan, pemuda (generasi milenial dan generasi Z), dan penyandang disabilitas.	Penguatan Tata Kelola Pemerintahan	Aparatur Kecamatan Ganeas		5.000.000,00	KECAMATAN GANEAS	
7	01	01	2.01	0009	Pelaksanaan Pengumpulan Data Statistik Sektoral Daerah												
						Jumlah Data Statistik Sektoral Daerah yang Telah Dikumpulkan dan Diperiksa Lingkup Perangkat Daerah	1 Data	5.000.000,00	Kab. Sumedang, Ganeas, Semua Kel/Desa	PENDAPATAN ASLI DAERAH (PAD)	Memperkuat pembangunan sumber daya manusia (SDM), sains, teknologi, pendidikan, kesehatan, prestasi olahraga, kesetaraan gender, serta penguatan peran perempuan, pemuda (generasi milenial dan generasi Z), dan penyandang disabilitas.	Penguatan Tata Kelola Pemerintahan	Aparatur Kecamatan Ganeas		5.000.000,00	KECAMATAN GANEAS	
7	01	01	2.01	0010	Pelaksanaan Forum Perangkat Daerah Berdasarkan Bidang Urusan yang Diampu dalam Rangka Penyusunan Dokumen Perencanaan Perangkat Daerah												

No	Kode					Urusan / Bidang Urusan / Program / Kegiatan / Sub Kegiatan	Indikator Program / Kegiatan / Sub Kegiatan	Capaian Kinerja Dan Kerangka Pendanaan						Kelompok Sasaran	Prakiraan Maju Rencana Tahun 2027		Perangkat Daerah Penanggung Jawab
								Target 2026	Pagu Indikatif (Rp)	Lokasi	Sumber Dana	Prioritas			Target	Pagu Indikatif (Rp)	
												Nasional	Daerah				
						Jumlah Berita Acara Hasil Forum Perangkat Daerah Berdasarkan Bidang Urusan yang Diampu dalam Rangka Penyusunan Dokumen Perencanaan Perangkat Daerah	2 Berita Acara	30.000.000,00	Kab. Sumedang, Ganeas, Semua Kel/Desa	PENDAPATAN ASLI DAERAH (PAD)	Memperkuat pembangunan sumber daya manusia (SDM), sains, teknologi, pendidikan, kesehatan, prestasi olahraga, kesetaraan gender, serta penguatan peran perempuan, pemuda (generasi milenial dan generasi Z), dan penyandang disabilitas.	Penguatan Tata Kelola Pemerintahan	Aparatur Kecamatan Ganeas		50.000.000,00	KECAMATAN GANEAS	
7	01	01	2.01	0011	Penyusunan Dokumen Perencanaan Urusan Selain Renstra PD dan Renja PD												
						Jumlah Dokumen Perencanaan Urusan Selain Renstra PD dan Renja PD yang disusun	6 Dokumen	10.000.000,00	Kab. Sumedang, Ganeas, Semua Kel/Desa	PENDAPATAN ASLI DAERAH (PAD)	Memperkuat pembangunan sumber daya manusia (SDM), sains, teknologi, pendidikan, kesehatan, prestasi olahraga, kesetaraan gender, serta penguatan peran perempuan, pemuda (generasi milenial dan generasi Z), dan penyandang disabilitas.	Penguatan Tata Kelola Pemerintahan	Aparatur Kecamatan Ganeas		30.000.000,00	KECAMATAN GANEAS	
7	01	01	2.02		Administrasi Keuangan Perangkat Daerah	Jumlah Laporan Administrasi Barang Milik Daerah pada Perangkat Daerah	4 Laporan	2.144.972.989,00			Memperkuat pembangunan sumber daya manusia (SDM), sains, teknologi, pendidikan, kesehatan, prestasi olahraga, kesetaraan gender, serta penguatan peran perempuan, pemuda (generasi milenial dan generasi Z), dan penyandang disabilitas.	Penguatan Tata Kelola Pemerintahan	Aparatur Kecamatan Ganeas	-	2.159.972.989,00		
7	01	01	2.02	0001	Penyediaan Gaji dan Tunjangan ASN												
						Jumlah Orang yang Menerima Gaji dan Tunjangan ASN	14 Orang/bulan	2.129.972.989,00	Kab. Sumedang, Ganeas, Semua Kel/Desa	PENDAPATAN ASLI DAERAH (PAD), DANA ALOKASI UMUM (DAU)	Memperkuat pembangunan sumber daya manusia (SDM), sains, teknologi, pendidikan, kesehatan, prestasi olahraga, kesetaraan gender, serta penguatan peran perempuan, pemuda (generasi milenial dan generasi Z), dan penyandang disabilitas.	Penguatan Tata Kelola Pemerintahan	Aparatur Kecamatan Ganeas		2.129.972.989,00	KECAMATAN GANEAS	
7	01	01	2.02	0003	Pelaksanaan Penatausahaan dan												
						Jumlah Dokumen Penatausahaan dan Pengujian/Verifikasi Keuangan SKPD	12 Dokumen	5.000.000,00	Kab. Sumedang, Ganeas, Semua Kel/Desa	PENDAPATAN ASLI DAERAH (PAD)	Memperkuat pembangunan sumber daya manusia (SDM), sains, teknologi, pendidikan, kesehatan, prestasi olahraga, kesetaraan gender, serta penguatan peran perempuan, pemuda (generasi milenial dan generasi Z), dan penyandang disabilitas.	Penguatan Tata Kelola Pemerintahan	Aparatur Kecamatan Ganeas		5.000.000,00	KECAMATAN GANEAS	
7	01	01	2.02	0006	Pengelolaan dan Penyiapan Bahan Tanggapan Pemeriksaan												

No	Kode					Urusan / Bidang Urusan / Program / Kegiatan / Sub Kegiatan	Indikator Program / Kegiatan / Sub Kegiatan	Capaian Kinerja Dan Kerangka Pendanaan						Kelompok Sasaran	Prakiraan Maju Rencana Tahun 2027		Perangkat Daerah Penanggung Jawab
								Target 2026	Pagu Indikatif (Rp)	Lokasi	Sumber Dana	Prioritas			Target	Pagu Indikatif (Rp)	
												Nasional	Daerah				
						Jumlah Dokumen Bahan Tanggapan Pemeriksaan dan Tindak Lanjut Pemeriksaan	2 Dokumen	5.000.000,00	Kab. Sumedang, Ganeas, Semua Kel/Desa	PENDAPATAN ASLI DAERAH (PAD)	Memperkuat pembangunan sumber daya manusia (SDM), sains, teknologi, pendidikan, kesehatan, prestasi olahraga, kesetaraan gender, serta penguatan peran perempuan, pemuda (generasi milenial dan generasi Z), dan penyandang disabilitas.	Penguatan Tata Kelola Pemerintahan	Aparatur Kecamatan Ganeas		5.000.000,00	KECAMATAN GANEAS	
7	01	01	2.02	0007	Koordinasi dan Penyusunan Laporan Keuangan Bulanan/ Triwulanan/ Semesteran SKPD												
						Jumlah Laporan Keuangan Bulanan/ Triwulanan/ Semesteran SKPD dan Laporan Koordinasi Penyusunan Laporan Keuangan Bulanan/Triwulanan/ Semesteran SKPD	12 Laporan	5.000.000,00	Kab. Sumedang, Ganeas, Semua Kel/Desa	PENDAPATAN ASLI DAERAH (PAD)	Memperkuat pembangunan sumber daya manusia (SDM), sains, teknologi, pendidikan, kesehatan, prestasi olahraga, kesetaraan gender, serta penguatan peran perempuan, pemuda (generasi milenial dan generasi Z), dan penyandang disabilitas.	Penguatan Tata Kelola Pemerintahan	Aparatur Kecamatan Ganeas		20.000.000,00	KECAMATAN GANEAS	
7	01	01	2.03		Administrasi Barang Milik Daerah pada Perangkat Daerah	Jumlah Laporan Administrasi Barang Milik Daerah pada Perangkat Daerah	3 Laporan	15.000.000,00			Memperkuat pembangunan sumber daya manusia (SDM), sains, teknologi, pendidikan, kesehatan, prestasi olahraga, kesetaraan gender, serta penguatan peran perempuan, pemuda (generasi milenial dan generasi Z), dan penyandang disabilitas.	Penguatan Tata Kelola Pemerintahan	Aparatur Kecamatan Ganeas	-	28.000.000,00		
7	01	01	2.03	0001	Penyusunan Perencanaan Kebutuhan Barang Milik Daerah SKPD												
						Jumlah Rencana Kebutuhan Barang Milik Daerah SKPD	2 Dokumen	5.000.000,00	Kab. Sumedang, Ganeas, Semua Kel/Desa	PENDAPATAN ASLI DAERAH (PAD)	Memperkuat pembangunan sumber daya manusia (SDM), sains, teknologi, pendidikan, kesehatan, prestasi olahraga, kesetaraan gender, serta penguatan peran perempuan, pemuda (generasi milenial dan generasi Z), dan penyandang disabilitas.	Penguatan Tata Kelola Pemerintahan	Aparatur Kecamatan Ganeas		8.000.000,00	KECAMATAN GANEAS	
7	01	01	2.03	0005	Rekonsiliasi dan Penyusunan Laporan Barang Milik Daerah pada SKPD												
						Jumlah Laporan Rekonsiliasi dan Penyusunan Laporan Barang Milik Daerah pada SKPD	12 Laporan	5.000.000,00	Kab. Sumedang, Ganeas, Semua Kel/Desa	PENDAPATAN ASLI DAERAH (PAD)	Memperkuat pembangunan sumber daya manusia (SDM), sains, teknologi, pendidikan, kesehatan, prestasi olahraga, kesetaraan gender, serta penguatan peran perempuan, pemuda (generasi milenial dan generasi Z), dan penyandang disabilitas.	Penguatan Tata Kelola Pemerintahan	Aparatur Kecamatan Ganeas		14.000.000,00	KECAMATAN GANEAS	
7	01	01	2.03	0006	Penatausahaan Barang Milik Daerah pada SKPD												

No	Kode					Urusan / Bidang Urusan / Program / Kegiatan / Sub Kegiatan	Indikator Program / Kegiatan / Sub Kegiatan	Capaian Kinerja Dan Kerangka Pendanaan						Kelompok Sasaran	Prakiraan Maju Rencana Tahun 2027		Perangkat Daerah Penanggung Jawab
								Target 2026	Pagu Indikatif (Rp)	Lokasi	Sumber Dana	Prioritas			Target	Pagu Indikatif (Rp)	
												Nasional	Daerah				
						Jumlah Laporan Penatausahaan Barang Milik Daerah pada SKPD	4 Laporan	5.000.000,00	Kab. Sumedang, Ganeas, Semua Kel/Desa	PENDAPATAN ASLI DAERAH (PAD)	Memperkuat pembangunan sumber daya manusia (SDM), sains, teknologi, pendidikan, kesehatan, prestasi olahraga, kesetaraan gender, serta penguatan peran perempuan, pemuda (generasi milenial dan generasi Z), dan penyandang disabilitas.	Penguatan Tata Kelola Pemerintahan	Aparatur Kecamatan Ganeas		6.000.000,00	KECAMATAN GANEAS	
7	01	01	2.05		Administrasi Kepegawaian Perangkat Daerah	Nilai Indeks Profesionalitas ASN Perangkat Daerah	0 Nilai	8.000.000,00			Memperkuat pembangunan sumber daya manusia (SDM), sains, teknologi, pendidikan, kesehatan, prestasi olahraga, kesetaraan gender, serta penguatan peran perempuan, pemuda (generasi milenial dan generasi Z), dan penyandang disabilitas.	Penguatan Tata Kelola Pemerintahan	Aparatur Kecamatan Ganeas	-	228.000.000,00		
7	01	01	2.05	0002	Pengadaan Pakaian Dinas beserta Atribut Kelengkapannya												
						Jumlah Paket Pakaian Dinas beserta Atribut Kelengkapan	2 Paket	0,00	Kab. Sumedang, Ganeas, Semua Kel/Desa	PENDAPATAN ASLI DAERAH (PAD)	Memperkuat pembangunan sumber daya manusia (SDM), sains, teknologi, pendidikan, kesehatan, prestasi olahraga, kesetaraan gender, serta penguatan peran perempuan, pemuda (generasi milenial dan generasi Z), dan penyandang disabilitas.	Penguatan Tata Kelola Pemerintahan	Aparatur Kecamatan Ganeas		50.000.000,00	KECAMATAN GANEAS	
7	01	01	2.05	0003	Pendataan dan Pengolahan Administrasi Kepegawaian												
						Jumlah Dokumen Pendataan dan Pengolahan Administrasi Kepegawaian	4 Dokumen	5.000.000,00	Kab. Sumedang, Ganeas, Semua Kel/Desa	PENDAPATAN ASLI DAERAH (PAD)	Memperkuat pembangunan sumber daya manusia (SDM), sains, teknologi, pendidikan, kesehatan, prestasi olahraga, kesetaraan gender, serta penguatan peran perempuan, pemuda (generasi milenial dan generasi Z), dan penyandang disabilitas.	Penguatan Tata Kelola Pemerintahan	Aparatur Kecamatan Ganeas		20.000.000,00	KECAMATAN GANEAS	
7	01	01	2.05	0006	Pemulangan Pegawai yang Pensiun												
						Jumlah Pegawai Pensiun yang Dipulangkan	2 Orang	3.000.000,00	Kab. Sumedang, Ganeas, Semua Kel/Desa	PENDAPATAN ASLI DAERAH (PAD)	Memperkuat pembangunan sumber daya manusia (SDM), sains, teknologi, pendidikan, kesehatan, prestasi olahraga, kesetaraan gender, serta penguatan peran perempuan, pemuda (generasi milenial dan generasi Z), dan penyandang disabilitas.	Penguatan Tata Kelola Pemerintahan	Aparatur Kecamatan Ganeas		3.000.000,00	KECAMATAN GANEAS	
7	01	01	2.05	0009	Pendidikan dan Pelatihan Pegawai Berdasarkan Tugas dan Fungsi												

No	Kode					Urusan / Bidang Urusan / Program / Kegiatan / Sub Kegiatan	Indikator Program / Kegiatan / Sub Kegiatan	Capaian Kinerja Dan Kerangka Pendanaan					Kelompok Sasaran	Prakiraan Maju Rencana Tahun 2027		Perangkat Daerah Penanggung Jawab	
								Target 2026	Pagu Indikatif (Rp)	Lokasi	Sumber Dana	Prioritas		Target	Pagu Indikatif (Rp)		
												Nasional					Daerah
						Jumlah Pegawai Berdasarkan Tugas dan Fungsi yang Mengikuti Pendidikan dan Pelatihan	40 Orang	0,00	Kab. Sumedang, Ganeas, Semua Kel/Desa	PENDAPATAN ASLI DAERAH (PAD)	Memperkuat pembangunan sumber daya manusia (SDM), sains, teknologi, pendidikan, kesehatan, prestasi olahraga, kesetaraan gender, serta penguatan peran perempuan, pemuda (generasi milenial dan generasi Z), dan penyandang disabilitas.	Penguatan Tata Kelola Pemerintahan	Aparatur Kecamatan Ganeas		35.000.000,00	KECAMATAN GANEAS	
7	01	01	2.05	0010	Sosialisasi Peraturan Perundang-Undangan												
						Jumlah Orang yang Mengikuti Sosialisasi Peraturan Perundang-Undangan	40 Orang	0,00	Kab. Sumedang, Ganeas, Semua Kel/Desa	PENDAPATAN ASLI DAERAH (PAD)	Memperkuat pembangunan sumber daya manusia (SDM), sains, teknologi, pendidikan, kesehatan, prestasi olahraga, kesetaraan gender, serta penguatan peran perempuan, pemuda (generasi milenial dan generasi Z), dan penyandang disabilitas.	Penguatan Tata Kelola Pemerintahan	Aparatur Kecamatan Ganeas		20.000.000,00	KECAMATAN GANEAS	
7	01	01	2.05	0011	Bimbingan Teknis Implementasi Peraturan Perundang-Undangan												
						Jumlah Orang yang Mengikuti Bimbingan Teknis Implementasi Peraturan Perundang-Undangan	40 Orang	0,00	Kab. Sumedang, Ganeas, Semua Kel/Desa	PENDAPATAN ASLI DAERAH (PAD)	Memperkuat pembangunan sumber daya manusia (SDM), sains, teknologi, pendidikan, kesehatan, prestasi olahraga, kesetaraan gender, serta penguatan peran perempuan, pemuda (generasi milenial dan generasi Z), dan penyandang disabilitas.	Penguatan Tata Kelola Pemerintahan	Aparatur Kecamatan Ganeas		100.000.000,00	KECAMATAN GANEAS	
7	01	01	2.06		Administrasi Umum Perangkat Daerah	Dokumen pendukung pelaksanaan SPBE diPerangkat Daerah	8 Dokumen	68.257.900,00			Memperkuat pembangunan sumber daya manusia (SDM), sains, teknologi, pendidikan, kesehatan, prestasi olahraga, kesetaraan gender, serta penguatan peran perempuan, pemuda (generasi milenial dan generasi Z), dan penyandang disabilitas.	Penguatan Tata Kelola Pemerintahan	Aparatur Kecamatan Ganeas	-	181.000.000,00		
7	01	01	2.06	0002	Penyediaan Peralatan dan Perlengkapan Kantor												
						Jumlah Paket Peralatan dan Perlengkapan Kantor yang Disediakan	1 Paket	20.000.000,00	Kab. Sumedang, Ganeas, Semua Kel/Desa	PENDAPATAN ASLI DAERAH (PAD)	Memperkuat pembangunan sumber daya manusia (SDM), sains, teknologi, pendidikan, kesehatan, prestasi olahraga, kesetaraan gender, serta penguatan peran perempuan, pemuda (generasi milenial dan generasi Z), dan penyandang disabilitas.	Penguatan Tata Kelola Pemerintahan	Aparatur Kecamatan Ganeas		20.000.000,00	KECAMATAN GANEAS	
7	01	01	2.06	0003	Penyediaan Peralatan Rumah Tangga												

No	Kode					Urusan / Bidang Urusan / Program / Kegiatan / Sub Kegiatan	Indikator Program / Kegiatan / Sub Kegiatan	Capaian Kinerja Dan Kerangka Pendanaan						Kelompok Sasaran	Prakiraan Maju Rencana Tahun 2027		Perangkat Daerah Penanggung Jawab
								Target 2026	Pagu Indikatif (Rp)	Lokasi	Sumber Dana	Prioritas			Target	Pagu Indikatif (Rp)	
												Nasional	Daerah				
						Jumlah Paket Peralatan Rumah Tangga yang Disediakan	1 Paket	5.000.000,00	Kab. Sumedang, Ganeas, Semua Kel/Desa	PENDAPATAN ASLI DAERAH (PAD)	Memperkuat pembangunan sumber daya manusia (SDM), sains, teknologi, pendidikan, kesehatan, prestasi olahraga, kesetaraan gender, serta penguatan peran perempuan, pemuda (generasi milenial dan generasi Z), dan penyandang disabilitas.	Penguatan Tata Kelola Pemerintahan	Aparatur Kecamatan Ganeas		10.000.000,00	KECAMATAN GANEAS	
7	01	01	2.06	0004	Penyediaan Bahan Logistik Kantor												
						Jumlah Paket Bahan Logistik Kantor yang Disediakan	2 Paket	23.257.900,00	Kab. Sumedang, Ganeas, Semua Kel/Desa	PENDAPATAN ASLI DAERAH (PAD)	Memperkuat pembangunan sumber daya manusia (SDM), sains, teknologi, pendidikan, kesehatan, prestasi olahraga, kesetaraan gender, serta penguatan peran perempuan, pemuda (generasi milenial dan generasi Z), dan penyandang disabilitas.	Penguatan Tata Kelola Pemerintahan	Aparatur Kecamatan Ganeas		50.000.000,00	KECAMATAN GANEAS	
7	01	01	2.06	0005	Penyediaan Barang Cetak dan Penggandaan												
						Jumlah Paket Barang Cetak dan Penggandaan yang Disediakan	1 Paket	5.000.000,00	Kab. Sumedang, Ganeas, Semua Kel/Desa	PENDAPATAN ASLI DAERAH (PAD)	Memperkuat pembangunan sumber daya manusia (SDM), sains, teknologi, pendidikan, kesehatan, prestasi olahraga, kesetaraan gender, serta penguatan peran perempuan, pemuda (generasi milenial dan generasi Z), dan penyandang disabilitas.	Penguatan Tata Kelola Pemerintahan	Aparatur Kecamatan Ganeas		18.000.000,00	KECAMATAN GANEAS	
7	01	01	2.06	0006	Penyediaan Bahan Bacaan dan Peraturan Perundang-undangan												
						Jumlah Dokumen Bahan Bacaan dan Peraturan Perundang-undangan yang Disediakan	12 Dokumen	5.000.000,00	Kab. Sumedang, Ganeas, Semua Kel/Desa	PENDAPATAN ASLI DAERAH (PAD)	Memperkuat pembangunan sumber daya manusia (SDM), sains, teknologi, pendidikan, kesehatan, prestasi olahraga, kesetaraan gender, serta penguatan peran perempuan, pemuda (generasi milenial dan generasi Z), dan penyandang disabilitas.	Penguatan Tata Kelola Pemerintahan	Aparatur Kecamatan Ganeas		18.000.000,00	KECAMATAN GANEAS	
7	01	01	2.06	0009	Penyelenggaraan Rapat Koordinasi dan Konsultasi SKPD												
						Jumlah Laporan Penyelenggaraan Rapat Koordinasi dan Konsultasi SKPD	12 Laporan	10.000.000,00	Kab. Sumedang, Ganeas, Semua Kel/Desa	PENDAPATAN ASLI DAERAH (PAD)	Memperkuat pembangunan sumber daya manusia (SDM), sains, teknologi, pendidikan, kesehatan, prestasi olahraga, kesetaraan gender, serta penguatan peran perempuan, pemuda (generasi milenial dan generasi Z), dan penyandang disabilitas.	Penguatan Tata Kelola Pemerintahan	Aparatur Kecamatan Ganeas		30.000.000,00	KECAMATAN GANEAS	
7	01	01	2.06	0010	Penatausahaan Arsip Dinamis pada SKPD												

No	Kode					Urusan / Bidang Urusan / Program / Kegiatan / Sub Kegiatan	Indikator Program / Kegiatan / Sub Kegiatan	Capaian Kinerja Dan Kerangka Pendanaan						Kelompok Sasaran	Prakiraan Maju Rencana Tahun 2027		Perangkat Daerah Penanggung Jawab
								Target 2026	Pagu Indikatif (Rp)	Lokasi	Sumber Dana	Prioritas			Target	Pagu Indikatif (Rp)	
												Nasional	Daerah				
						Jumlah Dokumen Penatausahaan Arsip Dinamis pada SKPD	12 Dokumen	0,00	Kab. Sumedang, Ganeas, Semua Kel/Desa	PENDAPATAN ASLI DAERAH (PAD)	Memperkuat pembangunan sumber daya manusia (SDM), sains, teknologi, pendidikan, kesehatan, prestasi olahraga, kesetaraan gender, serta penguatan peran perempuan, pemuda (generasi milenial dan generasi Z), dan penyandang disabilitas.	Penguatan Tata Kelola Pemerintahan	Aparatur Kecamatan Ganeas		15.000.000,00	KECAMATAN GANEAS	
7	01	01	2.06	0011	Dukungan Pelaksanaan Sistem Pemerintahan Berbasis Elektronik pada SKPD												
						Jumlah Dokumen Dukungan Pelaksanaan Sistem Pemerintahan Berbasis Elektronik pada SKPD	1 Dokumen	0,00	Kab. Sumedang, Ganeas, Semua Kel/Desa	PENDAPATAN ASLI DAERAH (PAD)	Memperkuat pembangunan sumber daya manusia (SDM), sains, teknologi, pendidikan, kesehatan, prestasi olahraga, kesetaraan gender, serta penguatan peran perempuan, pemuda (generasi milenial dan generasi Z), dan penyandang disabilitas.	Penguatan Tata Kelola Pemerintahan	Aparatur Kecamatan Ganeas		20.000.000,00	KECAMATAN GANEAS	
7	01	01	2.07		Pengadaan Barang Milik Daerah Penunjang Urusan Pemerintah Daerah	Barang Milik Daerah Memadai	100 Persen	100.000.000,00			Memperkuat pembangunan sumber daya manusia (SDM), sains, teknologi, pendidikan, kesehatan, prestasi olahraga, kesetaraan gender, serta penguatan peran perempuan, pemuda (generasi milenial dan generasi Z), dan penyandang disabilitas.	Penguatan Tata Kelola Pemerintahan	Aparatur Kecamatan Ganeas	-	220.000.000,00		
7	01	01	2.07	0005	Pengadaan Mebel												
						Jumlah Paket Mebel yang Disediakan	10 Unit	0,00	Kab. Sumedang, Ganeas, Semua Kel/Desa	PENDAPATAN ASLI DAERAH (PAD)	Memperkuat pembangunan sumber daya manusia (SDM), sains, teknologi, pendidikan, kesehatan, prestasi olahraga, kesetaraan gender, serta penguatan peran perempuan, pemuda (generasi milenial dan generasi Z), dan penyandang disabilitas.	Penguatan Tata Kelola Pemerintahan	Aparatur Kecamatan Ganeas		60.000.000,00	KECAMATAN GANEAS	
7	01	01	2.07	0006	Pengadaan Peralatan dan Mesin Lainnya												
						Jumlah Unit Peralatan dan Mesin Lainnya yang Disediakan	10 Unit	20.000.000,00	Kab. Sumedang, Ganeas, Semua Kel/Desa	PENDAPATAN ASLI DAERAH (PAD)	Memperkuat pembangunan sumber daya manusia (SDM), sains, teknologi, pendidikan, kesehatan, prestasi olahraga, kesetaraan gender, serta penguatan peran perempuan, pemuda (generasi milenial dan generasi Z), dan penyandang disabilitas.	Penguatan Tata Kelola Pemerintahan	Aparatur Kecamatan Ganeas		80.000.000,00	KECAMATAN GANEAS	
7	01	01	2.07	0009	Pengadaan Gedung Kantor atau Bangunan Lainnya												

No	Kode					Urusan / Bidang Urusan / Program / Kegiatan / Sub Kegiatan	Indikator Program / Kegiatan / Sub Kegiatan	Capaian Kinerja Dan Kerangka Pendanaan					Kelompok Sasaran	Prakiraan Maju Rencana Tahun 2027		Perangkat Daerah Penanggung Jawab	
								Target 2026	Pagu Indikatif (Rp)	Lokasi	Sumber Dana	Prioritas		Target	Pagu Indikatif (Rp)		
												Nasional					Daerah
						Jumlah Unit Gedung Kantor atau Bangunan Lainnya yang Disediakan	1 Unit	80.000.000,00	Kab. Sumedang, Ganeas, Semua Kel/Desa	DANA ALOKASI UMUM (DAU)	Memperkuat pembangunan sumber daya manusia (SDM), sains, teknologi, pendidikan, kesehatan, prestasi olahraga, kesetaraan gender, serta penguatan peran perempuan, pemuda (generasi milenial dan generasi Z), dan penyandang disabilitas.	Penguatan Tata Kelola Pemerintahan	Aparatur Kecamatan Ganeas		80.000.000,00	KECAMATAN GANEAS	
7	01	01	2.08		Penyediaan Jasa Penunjang Urusan Pemerintahan Daerah	Jumlah Laporan Penyediaan Jasa Penunjang Urusan Pemerintahan Daerah	3 Laporan	392.360.000,00			Memperkuat pembangunan sumber daya manusia (SDM), sains, teknologi, pendidikan, kesehatan, prestasi olahraga, kesetaraan gender, serta penguatan peran perempuan, pemuda (generasi milenial dan generasi Z), dan penyandang disabilitas.	Penguatan Tata Kelola Pemerintahan	Aparatur Kecamatan Ganeas	-	425.400.000,00		
7	01	01	2.08	0002	Penyediaan Jasa Komunikasi, Sumber Daya Air dan Listrik												
						Jumlah Laporan Penyediaan Jasa Komunikasi, Sumber Daya Air dan Listrik yang Disediakan	12 Laporan	12.360.000,00	Kab. Sumedang, Ganeas, Semua Kel/Desa	PENDAPATAN ASLI DAERAH (PAD)	Memperkuat pembangunan sumber daya manusia (SDM), sains, teknologi, pendidikan, kesehatan, prestasi olahraga, kesetaraan gender, serta penguatan peran perempuan, pemuda (generasi milenial dan generasi Z), dan penyandang disabilitas.	Penguatan Tata Kelola Pemerintahan	Aparatur Kecamatan Ganeas		35.400.000,00	KECAMATAN GANEAS	
7	01	01	2.08	0003	Penyediaan Jasa Peralatan dan Perlengkapan Kantor												
						Jumlah Laporan Penyediaan Jasa Peralatan dan Perlengkapan Kantor yang Disediakan	1 Laporan	0,00	Kab. Sumedang, Ganeas, Semua Kel/Desa	PENDAPATAN ASLI DAERAH (PAD)	Memperkuat pembangunan sumber daya manusia (SDM), sains, teknologi, pendidikan, kesehatan, prestasi olahraga, kesetaraan gender, serta penguatan peran perempuan, pemuda (generasi milenial dan generasi Z), dan penyandang disabilitas.	Penguatan Tata Kelola Pemerintahan	Aparatur Kecamatan Ganeas		10.000.000,00	KECAMATAN GANEAS	
7	01	01	2.08	0004	Penyediaan Jasa Pelayanan Umum Kantor												
						Jumlah Laporan Penyediaan Jasa Pelayanan Umum Kantor yang Disediakan	12 Laporan	380.000.000,00	Kab. Sumedang, Ganeas, Semua Kel/Desa	PENDAPATAN ASLI DAERAH (PAD)	Memperkuat pembangunan sumber daya manusia (SDM), sains, teknologi, pendidikan, kesehatan, prestasi olahraga, kesetaraan gender, serta penguatan peran perempuan, pemuda (generasi milenial dan generasi Z), dan penyandang disabilitas.	Penguatan Tata Kelola Pemerintahan	Aparatur Kecamatan Ganeas		380.000.000,00	KECAMATAN GANEAS	

No	Kode				Urusan / Bidang Urusan / Program / Kegiatan / Sub Kegiatan	Indikator Program / Kegiatan / Sub Kegiatan	Capaian Kinerja Dan Kerangka Pendanaan					Kelompok Sasaran	Prakiraan Maju Rencana Tahun 2027		Perangkat Daerah Penanggung Jawab	
							Target 2026	Pagu Indikatif (Rp)	Lokasi	Sumber Dana	Prioritas		Target	Pagu Indikatif (Rp)		
											Nasional					Daerah
7	01	01	2.09		Pemeliharaan Barang Milik Daerah Penunjang Urusan Pemerintahan Daerah	Jumlah Laporan Pemeliharaan Barang Milik Daerah Penunjang Urusan Pemerintahan Daerah	5 Laporan	160.000.000,00			Memperkuat pembangunan sumber daya manusia (SDM), sains, teknologi, pendidikan, kesehatan, prestasi olahraga, kesetaraan gender, serta penguatan peran perempuan, pemuda (generasi milenial dan generasi Z), dan penyandang disabilitas.	Penguatan Tata Kelola Pemerintahan	Aparatur Kecamatan Ganeas	-	325.000.000,00	
7	01	01	2.09	0002	Penyediaan Jasa Pemeliharaan, Biaya Pemeliharaan, Pajak dan Perizinan Kendaraan Dinas Operasional atau Lapangan	Jumlah Kendaraan Dinas Operasional atau Lapangan yang Dipelihara dan Dibayarkan Pajak dan Perizinannya	11 Unit	75.000.000,00	Kab. Sumedang, Ganeas, Semua Kel/Desa	PENDAPATAN ASLI DAERAH (PAD)	Memperkuat pembangunan sumber daya manusia (SDM), sains, teknologi, pendidikan, kesehatan, prestasi olahraga, kesetaraan gender, serta penguatan peran perempuan, pemuda (generasi milenial dan generasi Z), dan penyandang disabilitas.	Penguatan Tata Kelola Pemerintahan	Aparatur Kecamatan Ganeas		100.000.000,00	KECAMATAN GANEAS
7	01	01	2.09	0005	Pemeliharaan Mebel	Jumlah Mebel yang Dipelihara	10 Unit	0,00	Kab. Sumedang, Ganeas, Semua Kel/Desa	PENDAPATAN ASLI DAERAH (PAD)	Memperkuat pembangunan sumber daya manusia (SDM), sains, teknologi, pendidikan, kesehatan, prestasi olahraga, kesetaraan gender, serta penguatan peran perempuan, pemuda (generasi milenial dan generasi Z), dan penyandang disabilitas.	Penguatan Tata Kelola Pemerintahan	Aparatur Kecamatan Ganeas		10.000.000,00	KECAMATAN GANEAS
7	01	01	2.09	0006	Pemeliharaan Peralatan dan Mesin Lainnya	Jumlah Peralatan dan Mesin Lainnya yang Dipelihara	23 Unit	5.000.000,00	Kab. Sumedang, Ganeas, Semua Kel/Desa	PENDAPATAN ASLI DAERAH (PAD)	Memperkuat pembangunan sumber daya manusia (SDM), sains, teknologi, pendidikan, kesehatan, prestasi olahraga, kesetaraan gender, serta penguatan peran perempuan, pemuda (generasi milenial dan generasi Z), dan penyandang disabilitas.	Penguatan Tata Kelola Pemerintahan	Aparatur Kecamatan Ganeas		15.000.000,00	KECAMATAN GANEAS
7	01	01	2.09	0009	Pemeliharaan/Rehabilitasi Gedung Kantor dan Bangunan Lainnya	Jumlah Gedung Kantor dan Bangunan Lainnya yang Dipelihara/Direhabilitasi	1 Unit	80.000.000,00	Kab. Sumedang, Ganeas, Semua Kel/Desa	PENDAPATAN ASLI DAERAH (PAD)	Memperkuat pembangunan sumber daya manusia (SDM), sains, teknologi, pendidikan, kesehatan, prestasi olahraga, kesetaraan gender, serta penguatan peran perempuan, pemuda (generasi milenial dan generasi Z), dan penyandang disabilitas.	Penguatan Tata Kelola Pemerintahan	Aparatur Kecamatan Ganeas		100.000.000,00	KECAMATAN GANEAS
7	01	01	2.09	0010	Pemeliharaan/Rehabilitasi Sarana dan Prasarana Gedung Kantor atau Bangunan Lainnya											

No	Kode					Urusan / Bidang Urusan / Program / Kegiatan / Sub Kegiatan	Indikator Program / Kegiatan / Sub Kegiatan	Capaian Kinerja Dan Kerangka Pendanaan						Kelompok Sasaran	Prakiraan Maju Rencana Tahun 2027		Perangkat Daerah Penanggung Jawab
								Target 2026	Pagu Indikatif (Rp)	Lokasi	Sumber Dana	Prioritas			Target	Pagu Indikatif (Rp)	
												Nasional	Daerah				
						Jumlah Sarana dan Prasarana Gedung Kantor atau Bangunan Lainnya yang Dipelihara/Direhabilitasi	1 Unit	0,00	Kab. Sumedang, Ganeas, Semua Kel/Desa	PENDAPATAN ASLI DAERAH (PAD)	Memperkuat pembangunan sumber daya manusia (SDM), sains, teknologi, pendidikan, kesehatan, prestasi olahraga, kesetaraan gender, serta penguatan peran perempuan, pemuda (generasi milenial dan generasi Z), dan penyandang disabilitas.	Penguatan Tata Kelola Pemerintahan	Aparatur Kecamatan Ganeas		100.000.000,00	KECAMATAN GANEAS	
398	7	01	02			PROGRAM PENYELENGGARAAN PEMERINTAHAN DAN PELAYANAN PUBLIK	Persentase Masyarakat yang diberikan layanan di Kecamatan	100 Persen	498.500.000,00					-	589.600.000,00		
	7	01	02	2.01		Koordinasi Penyelenggaraan Kegiatan Pemerintahan di Tingkat Kecamatan	Persentase Koordinasi Penyelenggaraan Kegiatan Pemerintahan di Tingkat Kecamatan	100 Persen	20.000.000,00			Membangun dari desa dan dari bawah untuk pertumbuhan ekonomi, pemerataan ekonomi dan pemberantasan kemiskinan.	Penguatan Tata Kelola Pemerintahan	Aparatur Desa dan Masyarakat Kecamatan Ganeas	-	33.000.000,00	
7	01	02	2.01	0001	Koordinasi/Sinergi Perencanaan dan Pelaksanaan Kegiatan Pemerintahan dengan Perangkat Daerah dan Instansi Vertikal Terkait												
						Jumlah Laporan Koordinasi/Sinergi Perencanaan dan Pelaksanaan Kegiatan Pemerintahan dengan Perangkat Daerah dan Instansi Vertikal Terkait	12 Laporan	10.000.000,00	Kab. Sumedang, Ganeas, Semua Kel/Desa	DANA ALOKASI UMUM (DAU)	Membangun dari desa dan dari bawah untuk pertumbuhan ekonomi, pemerataan ekonomi dan pemberantasan kemiskinan.	Penguatan Tata Kelola Pemerintahan	Aparatur Desa dan Masyarakat Kecamatan Ganeas		22.000.000,00	KECAMATAN GANEAS	
7	01	02	2.01	0002	Peningkatan Efektifitas Kegiatan Pemerintahan di Tingkat Kecamatan												
						Jumlah Dokumen Peningkatan Efektifitas Kegiatan Pemerintahan di Tingkat Kecamatan	1 Dokumen	10.000.000,00	Kab. Sumedang, Ganeas, Semua Kel/Desa	DANA ALOKASI UMUM (DAU)	Membangun dari desa dan dari bawah untuk pertumbuhan ekonomi, pemerataan ekonomi dan pemberantasan kemiskinan.	Penguatan Tata Kelola Pemerintahan	Aparatur Desa dan Masyarakat Kecamatan Ganeas		11.000.000,00	KECAMATAN GANEAS	
7	01	02	2.02			Penyelenggaraan Urusan Pemerintahan yang Tidak Dilaksanakan oleh Unit Kerja Perangkat Daerah yang Ada di Kecamatan	Persentase Penyelenggaraan Urusan Pemerintahan yang Tidak Dilaksanakan oleh Unit Kerja Perangkat Daerah yang ada di Kecamatan	100 Persen	30.000.000,00			Membangun dari desa dan dari bawah untuk pertumbuhan ekonomi, pemerataan ekonomi dan pemberantasan kemiskinan.	Penguatan Tata Kelola Pemerintahan	Aparatur Desa dan Masyarakat Kecamatan Ganeas	-	33.000.000,00	
7	01	02	2.02	0003	Peningkatan Efektifitas Pelaksanaan Pelayanan kepada Masyarakat di Wilayah Kecamatan												
						Jumlah Laporan Peningkatan Efektifitas Pelaksanaan Pelayanan kepada Masyarakat di Wilayah Kecamatan	6 Laporan	30.000.000,00	Kab. Sumedang, Ganeas, Semua Kel/Desa	DANA ALOKASI UMUM (DAU)	Membangun dari desa dan dari bawah untuk pertumbuhan ekonomi, pemerataan ekonomi dan pemberantasan kemiskinan.	Penguatan Tata Kelola Pemerintahan	Aparatur Desa dan Masyarakat Kecamatan Ganeas		33.000.000,00	KECAMATAN GANEAS	
7	01	02	2.04			Pelaksanaan Urusan Pemerintahan yang Dilimpahkan kepada Camat	Persentase Penyelenggaraan Urusan Pemerintahan yang Tidak Dilaksanakan oleh Unit Kerja Perangkat Daerah yang ada di Kecamatan	100 Persen	448.500.000,00			Membangun dari desa dan dari bawah untuk pertumbuhan ekonomi, pemerataan ekonomi dan pemberantasan kemiskinan.	Penguatan Tata Kelola Pemerintahan	Aparatur Desa dan Masyarakat Kecamatan Ganeas	-	523.600.000,00	
7	01	02	2.04	0003	Pelaksanaan Urusan Pemerintahan yang Terkait dengan Kewenangan Lain yang Dilimpahkan												

No	Kode					Urusan / Bidang Urusan / Program / Kegiatan / Sub Kegiatan	Indikator Program / Kegiatan / Sub Kegiatan	Capaian Kinerja Dan Kerangka Pendanaan						Kelompok Sasaran	Prakiraan Maju Rencana Tahun 2027		Perangkat Daerah Penanggung Jawab
								Target 2026	Pagu Indikatif (Rp)	Lokasi	Sumber Dana	Prioritas			Target	Pagu Indikatif (Rp)	
												Nasional	Daerah				
						Jumlah Laporan Pelaksanaan Kewenangan Lain yang Dilimpahkan	12 Laporan	448.500.000,00	Kab. Sumedang, Ganeas, Semua Kel/Desa	DANA ALOKASI UMUM (DAU), INSENTIF FISKAL UNTUK PENGHARGAAN KINERJA TAHUN SEBELUMNYA	Membangun dari desa dan dari bawah untuk pertumbuhan ekonomi, pemerataan ekonomi dan pemberantasan kemiskinan.	Penguatan Tata Kelola Pemerintahan	Aparatur Desa dan Masyarakat Kecamatan Ganeas		523.600.000,00	KECAMATAN GANEAS	
399	7	01	03			PROGRAM PEMBERDAYAAN MASYARAKAT DESA DAN KELURAHAN	Persentase Lembaga Kemasyarakatan yang Aktif	100 Persen	190.000.000,00					-	396.000.000,00		
	7	01	03	2.01		Koordinasi Kegiatan Pemberdayaan Desa	Persentase Koordinasi Kegiatan Pemberdayaan Desa	100 Persen	110.000.000,00			Membangun dari desa dan dari bawah untuk pertumbuhan ekonomi, pemerataan ekonomi dan pemberantasan kemiskinan.	Penguatan Tata Kelola Pemerintahan	Aparatur Desa dan Masyarakat Kecamatan Ganeas	-	209.000.000,00	
	7	01	03	2.01	0001	Peningkatan Partisipasi Masyarakat dalam Forum Musyawarah Perencanaan Pembangunan di Desa											
						Jumlah Lembaga Kemasyarakatan yang Berpartisipasi dalam Forum Musyawarah Perencanaan Pembangunan di Desa	6 Lembaga Kemasyarakatan	0,00	Kab. Sumedang, Ganeas, Semua Kel/Desa	DANA ALOKASI UMUM (DAU)	Membangun dari desa dan dari bawah untuk pertumbuhan ekonomi, pemerataan ekonomi dan pemberantasan kemiskinan.	Penguatan Tata Kelola Pemerintahan	Aparatur Desa dan Masyarakat Kecamatan Ganeas		11.000.000,00	KECAMATAN GANEAS	
	7	01	03	2.01	0003	Peningkatan Efektifitas Kegiatan Pemberdayaan Masyarakat di Wilayah Kecamatan											
						Jumlah Laporan Peningkatan Efektivitas Kegiatan Pemberdayaan Masyarakat di Wilayah Kecamatan	2 Laporan	110.000.000,00	Kab. Sumedang, Ganeas, Semua Kel/Desa	DANA ALOKASI UMUM (DAU)	Membangun dari desa dan dari bawah untuk pertumbuhan ekonomi, pemerataan ekonomi dan pemberantasan kemiskinan.	Penguatan Tata Kelola Pemerintahan	Aparatur Desa dan Masyarakat Kecamatan Ganeas		198.000.000,00	KECAMATAN GANEAS	
	7	01	03	2.03		Pemberdayaan Lembaga Kemasyarakatan Tingkat Kecamatan	Persentase Lembaga Kemasyarakatan yang Diberdayakan	100 Persen	80.000.000,00			Membangun dari desa dan dari bawah untuk pertumbuhan ekonomi, pemerataan ekonomi dan pemberantasan kemiskinan.	Penguatan Tata Kelola Pemerintahan	Aparatur Desa dan Masyarakat Kecamatan Ganeas	-	187.000.000,00	
	7	01	03	2.03	0001	Penyelenggaraan Lembaga Kemasyarakatan											
						Jumlah Lembaga Kemasyarakatan yang Diselenggarakan	3 Lembaga Kemasyarakatan	30.000.000,00	Kab. Sumedang, Ganeas, Semua Kel/Desa	DANA ALOKASI UMUM (DAU)	Membangun dari desa dan dari bawah untuk pertumbuhan ekonomi, pemerataan ekonomi dan pemberantasan kemiskinan.	Penguatan Tata Kelola Pemerintahan	Aparatur Desa dan Masyarakat Kecamatan Ganeas		55.000.000,00	KECAMATAN GANEAS	
	7	01	03	2.03	0002	Peningkatan Kapasitas Lembaga Kemasyarakatan											
						Jumlah Lembaga Kemasyarakatan yang Ditingkatkan Kapasitasnya	3 Lembaga Kemasyarakatan	30.000.000,00	Kab. Sumedang, Ganeas, Semua Kel/Desa	DANA ALOKASI UMUM (DAU)	Membangun dari desa dan dari bawah untuk pertumbuhan ekonomi, pemerataan ekonomi dan pemberantasan kemiskinan.	Penguatan Tata Kelola Pemerintahan	Aparatur Desa dan Masyarakat Kecamatan Ganeas		66.000.000,00	KECAMATAN GANEAS	
	7	01	03	2.03	0004	Fasilitasi Pengembangan Usaha Ekonomi Masyarakat											
						Jumlah Laporan Fasilitasi Pengembangan Usaha Ekonomi Masyarakat	3 Laporan	20.000.000,00	Kab. Sumedang, Ganeas, Semua Kel/Desa	DANA ALOKASI UMUM (DAU)	Membangun dari desa dan dari bawah untuk pertumbuhan ekonomi, pemerataan ekonomi dan pemberantasan kemiskinan.	Penguatan Tata Kelola Pemerintahan	Aparatur Desa dan Masyarakat Kecamatan Ganeas		66.000.000,00	KECAMATAN GANEAS	
400	7	01	04			PROGRAM KOORDINASI KETENTRAMAN DAN KETERTIBAN UMUM	Persentase Gangguan Ketentraman dan Ketertiban Umum yang diselesaikan	100 Persen	20.000.000,00					-	82.500.000,00		

No	Kode				Urusan / Bidang Urusan / Program / Kegiatan / Sub Kegiatan	Indikator Program / Kegiatan / Sub Kegiatan	Capaian Kinerja Dan Kerangka Pendanaan					Kelompok Sasaran	Prakiraan Maju Rencana Tahun 2027		Perangkat Daerah Penanggung Jawab		
							Target 2026	Pagu Indikatif (Rp)	Lokasi	Sumber Dana	Prioritas		Target	Pagu Indikatif (Rp)			
											Nasional					Daerah	
	7	01	04	2.01		Koordinasi Upaya Penyelenggaraan Ketenteraman dan Ketertiban Umum	Persentase Koordinasi dalam Upaya Penyelenggaraan Ketenteraman dan Ketertiban Umum	100 Persen	20.000.000,00			Membangun dari desa dan dari bawah untuk pertumbuhan ekonomi, pemerataan ekonomi dan pemberantasan kemiskinan.	Penguatan Tata Kelola Pemerintahan	Aparatur Desa dan Masyarakat Kecamatan Ganeas	-	82.500.000,00	
	7	01	04	2.01	0001	Sinergitas dengan Kepolisian Negara Republik Indonesia, Tentara Nasional Indonesia dan Instansi Vertikal di Wilayah Kecamatan											
						Jumlah Laporan Hasil Sinergitas dengan Kepolisian Negara Republik Indonesia, Tentara Nasional Indonesia dan Instansi Vertikal di Wilayah Kecamatan	3 Laporan	20.000.000,00	Kab. Sumedang, Ganeas, Semua Kel/Desa	DANA ALOKASI UMUM (DAU)	Membangun dari desa dan dari bawah untuk pertumbuhan ekonomi, pemerataan ekonomi dan pemberantasan kemiskinan.	Penguatan Tata Kelola Pemerintahan	Aparatur Desa dan Masyarakat Kecamatan Ganeas	-	82.500.000,00	KECAMATAN GANEAS	
401	7	01	05			PROGRAM PENYELENGGARAAN URUSAN PEMERINTAHAN UMUM	Persentase Permasalahan/ Pengaduan/Konflik Sosial yang Ditangani	100 Persen	30.000.000,00						-	55.000.000,00	
	7	01	05	2.01		Penyelenggaraan Urusan Pemerintahan Umum Sesuai Penugasan Kepala Daerah	Persentase Penyelenggaraan Urusan Pemerintahan Umum sesuai Penugasan Kepala Daerah yang Terfasilitasi	100 Persen	30.000.000,00			Membangun dari desa dan dari bawah untuk pertumbuhan ekonomi, pemerataan ekonomi dan pemberantasan kemiskinan.	Penguatan Tata Kelola Pemerintahan	Aparatur Desa dan Masyarakat Kecamatan Ganeas	-	55.000.000,00	
	7	01	05	2.01	0008	Pelaksanaan Tugas Forum Koordinasi Pimpinan di Kecamatan											
						Jumlah Dokumen Tugas Forum Koordinasi Pimpinan di Kecamatan	6 Dokumen	30.000.000,00	Kab. Sumedang, Ganeas, Semua Kel/Desa	DANA ALOKASI UMUM (DAU)	Membangun dari desa dan dari bawah untuk pertumbuhan ekonomi, pemerataan ekonomi dan pemberantasan kemiskinan.	Penguatan Tata Kelola Pemerintahan	Aparatur Desa dan Masyarakat Kecamatan Ganeas	-	55.000.000,00	KECAMATAN GANEAS	
402	7	01	06			PROGRAM PEMBINAAN DAN PENGAWASAN PEMERINTAHAN DESA	Persentase Desa dengan Nilai SAKIP Desa Minimal Berkategori Baik	100 Persen	115.000.000,00						-	255.750.000,00	
	7	01	06	2.01		Fasilitasi, Rekomendasi dan Koordinasi Pembinaan dan Pengawasan Pemerintahan Desa	Persentase Pelaksanaan Fasilitasi, Rekomendasi dan Koordinasi Pembinaan dan Pengawasan Pemerintahan Desa	100 Persen	115.000.000,00			Membangun dari desa dan dari bawah untuk pertumbuhan ekonomi, pemerataan ekonomi dan pemberantasan kemiskinan.	Penguatan Tata Kelola Pemerintahan	Aparatur Desa dan Masyarakat Kecamatan Ganeas	-	255.750.000,00	
	7	01	06	2.01	0002	Fasilitasi Administrasi Tata Pemerintahan Desa											
						Jumlah Dokumen yang Difasilitasi dalam rangka Administrasi Tata Pemerintahan Desa	2 Dokumen	20.000.000,00	Kab. Sumedang, Ganeas, Semua Kel/Desa	DANA ALOKASI UMUM (DAU)	Membangun dari desa dan dari bawah untuk pertumbuhan ekonomi, pemerataan ekonomi dan pemberantasan kemiskinan.	Penguatan Tata Kelola Pemerintahan	Aparatur Desa dan Masyarakat Kecamatan Ganeas	-	30.250.000,00	KECAMATAN GANEAS	
	7	01	06	2.01	0003	Fasilitasi Pengelolaan Keuangan Desa dan Pendayagunaan Aset Desa											
						Jumlah Dokumen yang Difasilitasi dalam rangka Pengelolaan Keuangan Desa dan Pendayagunaan Aset Desa	2 Dokumen	20.000.000,00	Kab. Sumedang, Ganeas, Semua Kel/Desa	DANA ALOKASI UMUM (DAU)	Membangun dari desa dan dari bawah untuk pertumbuhan ekonomi, pemerataan ekonomi dan pemberantasan kemiskinan.	Penguatan Tata Kelola Pemerintahan	Aparatur Desa dan Masyarakat Kecamatan Ganeas	-	55.000.000,00	KECAMATAN GANEAS	
	7	01	06	2.01	0006	Fasilitasi Pelaksanaan Pemilihan Kepala Desa											
						Jumlah Dokumen Fasilitasi dalam rangka Pelaksanaan Pemilihan Kepala Desa	1 Dokumen	30.000.000,00	Kab. Sumedang, Ganeas, Semua Kel/Desa	DANA ALOKASI UMUM (DAU)	Membangun dari desa dan dari bawah untuk pertumbuhan ekonomi, pemerataan ekonomi dan pemberantasan kemiskinan.	Penguatan Tata Kelola Pemerintahan	Aparatur Desa dan Masyarakat Kecamatan Ganeas	-	33.000.000,00	KECAMATAN GANEAS	
	7	01	06	2.01	0007	Fasilitasi Pelaksanaan Tugas dan Fungsi Badan Permusyawaratan Desa											

No	Kode					Urusan / Bidang Urusan / Program / Kegiatan / Sub Kegiatan	Indikator Program / Kegiatan / Sub Kegiatan	Capaian Kinerja Dan Kerangka Pendanaan					Kelompok Sasaran	Prakiraan Maju Rencana Tahun 2027		Perangkat Daerah Penanggung Jawab	
								Target 2026	Pagu Indikatif (Rp)	Lokasi	Sumber Dana	Prioritas		Target	Pagu Indikatif (Rp)		
												Nasional					Daerah
						Jumlah Dokumen Fasilitasi dalam rangka Pelaksanaan Tugas dan Fungsi Badan Permusyawaratan Desa	1 Dokumen	10.000.000,00	Kab. Sumedang, Ganeas, Semua Kel/Desa	DANA ALOKASI UMUM (DAU)	Membangun dari desa dan dari bawah untuk pertumbuhan ekonomi, pemerataan ekonomi dan pemberantasan kemiskinan.	Penguatan Tata Kelola Pemerintahan	Aparatur Desa dan Masyarakat Kecamatan Ganeas		27.500.000,00	KECAMATAN GANEAS	
7	01	06	2.01	0009	Fasilitasi Sinkronisasi Perencanaan Pembangunan Daerah dengan Pembangunan Desa												
						Jumlah Dokumen Sinkronisasi Perencanaan Pembangunan Daerah dengan Pembangunan Desa	1 Dokumen	10.000.000,00	Kab. Sumedang, Ganeas, Semua Kel/Desa	DANA ALOKASI UMUM (DAU)	Membangun dari desa dan dari bawah untuk pertumbuhan ekonomi, pemerataan ekonomi dan pemberantasan kemiskinan.	Penguatan Tata Kelola Pemerintahan	Aparatur Desa dan Masyarakat Kecamatan Ganeas		27.500.000,00	KECAMATAN GANEAS	
7	01	06	2.01	0012	Fasilitasi Pelaksanaan Tugas, Fungsi, dan Kewajiban Lembaga Kemasyarakatan												
						Jumlah Dokumen Fasilitasi dalam rangka Pelaksanaan Tugas, Fungsi, dan Kewajiban Lembaga Kemasyarakatan	1 Dokumen	10.000.000,00	Kab. Sumedang, Ganeas, Semua Kel/Desa	DANA ALOKASI UMUM (DAU)	Membangun dari desa dan dari bawah untuk pertumbuhan ekonomi, pemerataan ekonomi dan pemberantasan kemiskinan.	Penguatan Tata Kelola Pemerintahan	Aparatur Desa dan Masyarakat Kecamatan Ganeas		27.500.000,00	KECAMATAN GANEAS	
7	01	06	2.01	0017	Koordinasi Pendampingan Desa di Wilayahnya												
						Jumlah Laporan Hasil Koordinasi Pendampingan Desa di Wilayahnya	1 Laporan	15.000.000,00	Kab. Sumedang, Ganeas, Semua Kel/Desa	DANA ALOKASI UMUM (DAU)	Membangun dari desa dan dari bawah untuk pertumbuhan ekonomi, pemerataan ekonomi dan pemberantasan kemiskinan.	Penguatan Tata Kelola Pemerintahan	Aparatur Desa dan Masyarakat Kecamatan Ganeas		55.000.000,00	KECAMATAN GANEAS	
					Kecamatan Tanjungkerta			3.530.483.336,00							5.352.770.272,00		
7					UNSUR KEWILAYAHAN			3.530.483.336,00							5.352.770.272,00		
7	01				KECAMATAN			3.530.483.336,00							5.352.770.272,00		
403	7	01	01		PROGRAM PENUNJANG URUSAN PEMERINTAHAN DAERAH KABUPATEN/KOTA	Nilai SAKIP Perangkat Daerah	A Kategori	2.664.140.336,00						-	3.991.770.272,00		
7	01	01	2.01		Perencanaan, Penganggaran, dan Evaluasi Kinerja Perangkat Daerah	Jumlah Dokumen Perencanaan, Penganggaran, dan Evaluasi Kinerja Perangkat Daerah	9 Dokumen	49.874.800,00			-	Penguatan Tata Kelola Pemerintahan	Aparatur Pemerintah Kecamatan Tanjungkerta	-	319.000.000,00		
7	01	01	2.01	0001	Penyusunan Dokumen Perencanaan Perangkat Daerah												
						Jumlah Dokumen Perencanaan Perangkat Daerah	2 Dokumen	4.435.000,00	Kab. Sumedang, Tanjungkerta, Semua Kel/Desa	PENDAPATAN ASLI DAERAH (PAD)	-	Penguatan Tata Kelola Pemerintahan	Aparatur Pemerintah Kecamatan Tanjungkerta		40.000.000,00	KECAMATAN TANJUNGGERTA A	
7	01	01	2.01	0002	Koordinasi dan Penyusunan Dokumen RKA-SKPD												
						Jumlah Dokumen RKA-SKPD dan Laporan Hasil Koordinasi Penyusunan Dokumen RKA-SKPD	1 Dokumen	4.579.400,00	Kab. Sumedang, Tanjungkerta, Semua Kel/Desa	PENDAPATAN ASLI DAERAH (PAD)	-	Penguatan Tata Kelola Pemerintahan	Aparatur Pemerintah Kecamatan Tanjungkerta		15.000.000,00	KECAMATAN TANJUNGGERTA A	
7	01	01	2.01	0003	Koordinasi dan Penyusunan Dokumen Perubahan RKA-SKPD												
						Jumlah Dokumen Perubahan RKA-SKPD dan Laporan Hasil Koordinasi Penyusunan Dokumen Perubahan RKA-SKPD	1 Dokumen	3.867.700,00	Kab. Sumedang, Tanjungkerta, Semua Kel/Desa	PENDAPATAN ASLI DAERAH (PAD)	-	Penguatan Tata Kelola Pemerintahan	Aparatur Pemerintah Kecamatan Tanjungkerta		15.000.000,00	KECAMATAN TANJUNGGERTA A	
7	01	01	2.01	0004	Koordinasi dan Penyusunan DPA-SKPD												
						Jumlah Dokumen DPA-SKPD dan Laporan Hasil Koordinasi Penyusunan Dokumen DPA-SKPD	1 Dokumen	2.788.700,00	Kab. Sumedang, Tanjungkerta, Semua Kel/Desa	PENDAPATAN ASLI DAERAH (PAD)	-	Penguatan Tata Kelola Pemerintahan	Aparatur Pemerintah Kecamatan Tanjungkerta		15.000.000,00	KECAMATAN TANJUNGGERTA A	
7	01	01	2.01	0005	Koordinasi dan Penyusunan Perubahan DPA- SKPD												

No	Kode					Urusan / Bidang Urusan / Program / Kegiatan / Sub Kegiatan	Indikator Program / Kegiatan / Sub Kegiatan	Capaian Kinerja Dan Kerangka Pendanaan					Kelompok Sasaran	Prakiraan Maju Rencana Tahun 2027		Perangkat Daerah Penanggung Jawab	
								Target 2026	Pagu Indikatif (Rp)	Lokasi	Sumber Dana	Prioritas		Target	Pagu Indikatif (Rp)		
												Nasional					Daerah
						Jumlah Dokumen Perubahan DPA-SKPD dan Laporan Hasil Koordinasi Penyusunan Dokumen Perubahan DPA-SKPD	1 Dokumen	2.696.500,00	Kab. Sumedang, Tanjungkerta, Semua Kel/Desa	PENDAPATAN ASLI DAERAH (PAD)	-	Penguatan Tata Kelola Pemerintahan	Aparatur Pemerintah Kecamatan Tanjungkerta	15.000.000,00	KECAMATAN TANJUNGGERTA A		
7	01	01	2.01	0006	Koordinasi dan Penyusunan Laporan Capaian Kinerja dan Ikhtisar Realisasi Kinerja SKPD												
						Jumlah Laporan Capaian Kinerja dan Ikhtisar Realisasi Kinerja SKPD dan Laporan Hasil Koordinasi Penyusunan Laporan Capaian Kinerja dan Ikhtisar Realisasi Kinerja SKPD	10 Laporan	10.820.600,00	Kab. Sumedang, Tanjungkerta, Semua Kel/Desa	PENDAPATAN ASLI DAERAH (PAD)	-	Penguatan Tata Kelola Pemerintahan	Aparatur Pemerintah Kecamatan Tanjungkerta	120.000.000,00	KECAMATAN TANJUNGGERTA A		
7	01	01	2.01	0007	Evaluasi Kinerja Perangkat Daerah												
						Jumlah Laporan Evaluasi Kinerja Perangkat Daerah	4 Laporan	1.842.000,00	Kab. Sumedang, Tanjungkerta, Semua Kel/Desa	PENDAPATAN ASLI DAERAH (PAD)	-	Penguatan Tata Kelola Pemerintahan	Aparatur Pemerintah Kecamatan Tanjungkerta	17.000.000,00	KECAMATAN TANJUNGGERTA A		
7	01	01	2.01	0009	Pelaksanaan Pengumpulan Data Statistik Sektoral Daerah												
						Jumlah Data Statistik Sektoral Daerah yang Telah Dikumpulkan dan Diperiksa Lingkup Perangkat Daerah	1 Data	3.288.000,00	Kab. Sumedang, Tanjungkerta, Semua Kel/Desa	PENDAPATAN ASLI DAERAH (PAD)	-	Penguatan Tata Kelola Pemerintahan	Aparatur Pemerintah Kecamatan Tanjungkerta	12.000.000,00	KECAMATAN TANJUNGGERTA A		
7	01	01	2.01	0010	Pelaksanaan Forum Perangkat Daerah Berdasarkan Bidang Urusan yang Diampu dalam Rangka Penyusunan Dokumen Perencanaan Perangkat Daerah												
						Jumlah Berita Acara Hasil Forum Perangkat Daerah Berdasarkan Bidang Urusan yang Diampu dalam Rangka Penyusunan Dokumen Perencanaan Perangkat Daerah	1 Berita Acara	15.556.900,00	Kab. Sumedang, Tanjungkerta, Semua Kel/Desa	PENDAPATAN ASLI DAERAH (PAD)	-	Penguatan Tata Kelola Pemerintahan	Aparatur Pemerintah Kecamatan Tanjungkerta	70.000.000,00	KECAMATAN TANJUNGGERTA A		
7	01	01	2.02		Administrasi Keuangan Perangkat Daerah	Jumlah Dokumen Administarsi Keuangan Perangkat Daerah	3 Dokumen	2.123.653.016,00			-	Penguatan Tata Kelola Pemerintahan	Aparatur Pemerintah Kecamatan Tanjungkerta	2.320.970.272,00			
7	01	01	2.02	0001	Penyediaan Gaji dan Tunjangan ASN												
						Jumlah Orang yang Menerima Gaji dan Tunjangan ASN	13/12 Orang/bulan	2.120.062.216,00	Kab. Sumedang, Tanjungkerta, Semua Kel/Desa	PENDAPATAN ASLI DAERAH (PAD)	-	Penguatan Tata Kelola Pemerintahan	Aparatur Pemerintah Kecamatan Tanjungkerta	2.250.970.272,00	KECAMATAN TANJUNGGERTA A		
7	01	01	2.02	0003	Pelaksanaan Penatausahaan dan												
						Jumlah Dokumen Penatausahaan dan Pengujian/Verifikasi Keuangan SKPD	4 Dokumen	1.849.400,00	Kab. Sumedang, Tanjungkerta, Semua Kel/Desa	PENDAPATAN ASLI DAERAH (PAD)	-	Penguatan Tata Kelola Pemerintahan	Aparatur Pemerintah Kecamatan Tanjungkerta	25.000.000,00	KECAMATAN TANJUNGGERTA A		
7	01	01	2.02	0007	Koordinasi dan Penyusunan Laporan Keuangan Bulanan/ Triwulanan/ Semesteran SKPD												
						Jumlah Laporan Keuangan Bulanan/ Triwulanan/ Semesteran SKPD dan Laporan Koordinasi Penyusunan Laporan Keuangan Bulanan/Triwulanan/ Semesteran SKPD	12 Laporan	1.741.400,00	Kab. Sumedang, Tanjungkerta, Semua Kel/Desa	PENDAPATAN ASLI DAERAH (PAD)	-	Penguatan Tata Kelola Pemerintahan	Aparatur Pemerintah Kecamatan Tanjungkerta	45.000.000,00	KECAMATAN TANJUNGGERTA A		

No	Kode				Urusan / Bidang Urusan / Program / Kegiatan / Sub Kegiatan	Indikator Program / Kegiatan / Sub Kegiatan	Capaian Kinerja Dan Kerangka Pendanaan					Kelompok Sasaran	Prakiraan Maju Rencana Tahun 2027		Perangkat Daerah Penanggung Jawab	
							Target 2026	Pagu Indikatif (Rp)	Lokasi	Sumber Dana	Prioritas		Target	Pagu Indikatif (Rp)		
											Nasional					Daerah
7	01	01	2.03		Administrasi Barang Milik Daerah pada Perangkat Daerah	Jumlah Laporan Administrasi Barang Milik Daerah pada Perangkat Daerah	3 Laporan	14.575.400,00				Penguatan Tata Kelola Pemerintahan	Aparatur Pemerintah Kecamatan Tanjungkerta	-	65.000.000,00	
7	01	01	2.03	0001	Penyusunan Perencanaan Kebutuhan Barang Milik Daerah SKPD											
						Jumlah Rencana Kebutuhan Barang Milik Daerah SKPD	2 Dokumen	1.984.600,00	Kab. Sumedang, Tanjungkerta, Semua Kel/Desa	PENDAPATAN ASLI DAERAH (PAD)	-	Penguatan Tata Kelola Pemerintahan	Aparatur Pemerintah Kecamatan Tanjungkerta		15.000.000,00	KECAMATAN TANJUNGGERTA A
7	01	01	2.03	0005	Rekonsiliasi dan Penyusunan Laporan Barang Milik Daerah pada SKPD											
						Jumlah Laporan Rekonsiliasi dan Penyusunan Laporan Barang Milik Daerah pada SKPD	12 Laporan	10.404.600,00	Kab. Sumedang, Tanjungkerta, Semua Kel/Desa	PENDAPATAN ASLI DAERAH (PAD)	-	Penguatan Tata Kelola Pemerintahan	Aparatur Pemerintah Kecamatan Tanjungkerta		35.000.000,00	KECAMATAN TANJUNGGERTA A
7	01	01	2.03	0006	Penatausahaan Barang Milik Daerah pada SKPD											
						Jumlah Laporan Penatausahaan Barang Milik Daerah pada SKPD	4 Laporan	2.186.200,00	Kab. Sumedang, Tanjungkerta, Semua Kel/Desa	PENDAPATAN ASLI DAERAH (PAD)	-	Penguatan Tata Kelola Pemerintahan	Aparatur Pemerintah Kecamatan Tanjungkerta		15.000.000,00	KECAMATAN TANJUNGGERTA A
7	01	01	2.05		Administrasi Kepegawaian Perangkat Daerah	Nilai Indeks Profesionalitas ASN Perangkat Daerah	undefined	0,00			-	Penguatan Tata Kelola Pemerintahan	Aparatur Pemerintah Kecamatan Tanjungkerta	-	119.000.000,00	
7	01	01	2.05	0002	Pengadaan Pakaian Dinas beserta Atribut Kelengkapannya											
						Jumlah Paket Pakaian Dinas beserta Atribut Kelengkapan	1 Paket	0,00	Kab. Sumedang, Tanjungkerta, Semua Kel/Desa	PENDAPATAN ASLI DAERAH (PAD)	-	Penguatan Tata Kelola Pemerintahan	Aparatur Pemerintah Kecamatan Tanjungkerta		17.000.000,00	KECAMATAN TANJUNGGERTA A
7	01	01	2.05	0003	Pendataan dan Pengolahan Administrasi Kepegawaian											
						Jumlah Dokumen Pendataan dan Pengolahan Administrasi Kepegawaian	1 Dokumen	0,00	Kab. Sumedang, Tanjungkerta, Semua Kel/Desa	PENDAPATAN ASLI DAERAH (PAD)	-	Penguatan Tata Kelola Pemerintahan	Aparatur Pemerintah Kecamatan Tanjungkerta		17.000.000,00	KECAMATAN TANJUNGGERTA A
7	01	01	2.05	0010	Sosialisasi Peraturan Perundang-Undangan											
						Jumlah Orang yang Mengikuti Sosialisasi Peraturan Perundang-Undangan	25 Orang	0,00	Kab. Sumedang, Tanjungkerta, Semua Kel/Desa	PENDAPATAN ASLI DAERAH (PAD)	-	Penguatan Tata Kelola Pemerintahan	Aparatur Pemerintah Kecamatan Tanjungkerta		15.000.000,00	KECAMATAN TANJUNGGERTA A
7	01	01	2.05	0011	Bimbingan Teknis Implementasi Peraturan Perundang-Undangan											
						Jumlah Orang yang Mengikuti Bimbingan Teknis Implementasi Peraturan Perundang-Undangan	24 Orang	0,00	Kab. Sumedang, Tanjungkerta, Semua Kel/Desa	PENDAPATAN ASLI DAERAH (PAD)	-	Penguatan Tata Kelola Pemerintahan	Aparatur Pemerintah Kecamatan Tanjungkerta		70.000.000,00	KECAMATAN TANJUNGGERTA A
7	01	01	2.06		Administrasi Umum Perangkat Daerah	Persentase Pemenuhan Pengelolaan Administrasi Umum Perangkat Daerah	100 Persen	68.564.620,00			-	Penguatan Tata Kelola Pemerintahan	Aparatur Pemerintah Kecamatan Tanjungkerta	-	149.800.000,00	
7	01	01	2.06	0002	Penyediaan Peralatan dan Perlengkapan Kantor											
						Jumlah Paket Peralatan dan Perlengkapan Kantor yang Disediakan	2 Paket	24.352.200,00	Kab. Sumedang, Tanjungkerta, Semua Kel/Desa	PENDAPATAN ASLI DAERAH (PAD)	-	Penguatan Tata Kelola Pemerintahan	Aparatur Pemerintah Kecamatan Tanjungkerta		22.000.000,00	KECAMATAN TANJUNGGERTA A
7	01	01	2.06	0003	Penyediaan Peralatan Rumah Tangga											

No	Kode					Urusan / Bidang Urusan / Program / Kegiatan / Sub Kegiatan	Indikator Program / Kegiatan / Sub Kegiatan	Capaian Kinerja Dan Kerangka Pendanaan					Kelompok Sasaran	Prakiraan Maju Rencana Tahun 2027		Perangkat Daerah Penanggung Jawab	
								Target 2026	Pagu Indikatif (Rp)	Lokasi	Sumber Dana	Prioritas		Target	Pagu Indikatif (Rp)		
												Nasional					Daerah
						Jumlah Paket Peralatan Rumah Tangga yang Disediakan	1 Paket	2.504.820,00	Kab. Sumedang, Tangungkerta, Semua Kel/Desa	PENDAPATAN ASLI DAERAH (PAD)	-	Penguatan Tata Kelola Pemerintahan	Aparatur Pemerintah Kecamatan Tangungkerta	15.000.000,00	KECAMATAN TANJUNGGERTA A		
7	01	01	2.06	0004	Penyediaan Bahan Logistik Kantor												
						Jumlah Paket Bahan Logistik Kantor yang Disediakan	1 Paket	18.348.000,00	Kab. Sumedang, Tangungkerta, Semua Kel/Desa	PENDAPATAN ASLI DAERAH (PAD)	-	Penguatan Tata Kelola Pemerintahan	Aparatur Pemerintah Kecamatan Tangungkerta	20.000.000,00	KECAMATAN TANJUNGGERTA A		
7	01	01	2.06	0005	Penyediaan Barang Cetak dan Penggandaan												
						Jumlah Paket Barang Cetak dan Penggandaan yang Disediakan	1 Paket	10.053.600,00	Kab. Sumedang, Tangungkerta, Semua Kel/Desa	PENDAPATAN ASLI DAERAH (PAD)	-	Penguatan Tata Kelola Pemerintahan	Aparatur Pemerintah Kecamatan Tangungkerta	15.000.000,00	KECAMATAN TANJUNGGERTA A		
7	01	01	2.06	0006	Penyediaan Bahan Bacaan dan Peraturan Perundang-undangan												
						Jumlah Dokumen Bahan Bacaan dan Peraturan Perundang-undangan yang Disediakan	1 Dokumen	948.000,00	Kab. Sumedang, Tangungkerta, Semua Kel/Desa	PENDAPATAN ASLI DAERAH (PAD)	-	Penguatan Tata Kelola Pemerintahan	Aparatur Pemerintah Kecamatan Tangungkerta	2.800.000,00	KECAMATAN TANJUNGGERTA A		
7	01	01	2.06	0009	Penyelenggaraan Rapat Koordinasi dan Konsultasi SKPD												
						Jumlah Laporan Penyelenggaraan Rapat Koordinasi dan Konsultasi SKPD	1 Laporan	7.990.000,00	Kab. Sumedang, Tangungkerta, Semua Kel/Desa	PENDAPATAN ASLI DAERAH (PAD)	-	Penguatan Tata Kelola Pemerintahan	Aparatur Pemerintah Kecamatan Tangungkerta	38.000.000,00	KECAMATAN TANJUNGGERTA A		
7	01	01	2.06	0010	Penatausahaan Arsip Dinamis pada SKPD												
						Jumlah Dokumen Penatausahaan Arsip Dinamis pada SKPD	1 Dokumen	4.368.000,00	Kab. Sumedang, Tangungkerta, Semua Kel/Desa	PENDAPATAN ASLI DAERAH (PAD)	-	Penguatan Tata Kelola Pemerintahan	Aparatur Pemerintah Kecamatan Tangungkerta	17.000.000,00	KECAMATAN TANJUNGGERTA A		
7	01	01	2.06	0011	Dukungan Pelaksanaan Sistem Pemerintahan Berbasis Elektronik pada SKPD												
						Jumlah Dokumen Dukungan Pelaksanaan Sistem Pemerintahan Berbasis Elektronik pada SKPD	1 Dokumen	0,00	Kab. Sumedang, Tangungkerta, Semua Kel/Desa	PENDAPATAN ASLI DAERAH (PAD)	-	Penguatan Tata Kelola Pemerintahan	Aparatur Pemerintah Kecamatan Tangungkerta	20.000.000,00	KECAMATAN TANJUNGGERTA A		
7	01	01	2.07		Pengadaan Barang Milik Daerah Penunjang Urusan Pemerintah Daerah yang terpenuhi	Persentase Barang Milik Daerah Penunjang Urusan Pemerintah Daerah yang terpenuhi	100 Persen	11.629.800,00			-	Penguatan Tata Kelola Pemerintahan	Aparatur Pemerintah Kecamatan Tangungkerta	165.000.000,00			
7	01	01	2.07	0002	Pengadaan Kendaraan Dinas Operasional atau Lapangan												
						Jumlah Unit Kendaraan Dinas Operasional atau Lapangan yang Disediakan	2 Unit	0,00	Kab. Sumedang, Tangungkerta, Semua Kel/Desa	PENDAPATAN ASLI DAERAH (PAD)	-	Penguatan Tata Kelola Pemerintahan	Aparatur Pemerintah Kecamatan Tangungkerta	70.000.000,00	KECAMATAN TANJUNGGERTA A		
7	01	01	2.07	0005	Pengadaan Mebel												
						Jumlah Paket Mebel yang Disediakan	1 Unit	0,00	Kab. Sumedang, Tangungkerta, Semua Kel/Desa	PENDAPATAN ASLI DAERAH (PAD)	-	Penguatan Tata Kelola Pemerintahan	Aparatur Pemerintah Kecamatan Tangungkerta	45.000.000,00	KECAMATAN TANJUNGGERTA A		
7	01	01	2.07	0006	Pengadaan Peralatan dan Mesin Lainnya												
						Jumlah Unit Peralatan dan Mesin Lainnya yang Disediakan	2 Unit	11.629.800,00	Kab. Sumedang, Tangungkerta, Semua Kel/Desa	PENDAPATAN ASLI DAERAH (PAD)	-	Penguatan Tata Kelola Pemerintahan	Aparatur Pemerintah Kecamatan Tangungkerta	50.000.000,00	KECAMATAN TANJUNGGERTA A		

No	Kode				Urusan / Bidang Urusan / Program / Kegiatan / Sub Kegiatan	Indikator Program / Kegiatan / Sub Kegiatan	Capaian Kinerja Dan Kerangka Pendanaan					Kelompok Sasaran	Prakiraan Maju Rencana Tahun 2027		Perangkat Daerah Penanggung Jawab	
							Target 2026	Pagu Indikatif (Rp)	Lokasi	Sumber Dana	Prioritas		Target	Pagu Indikatif (Rp)		
											Nasional					Daerah
7	01	01	2.08		Penyediaan Jasa Penunjang Urusan Pemerintahan Daerah	Jumlah Laporan Penyediaan Jasa Penunjang Urusan Pemerintahan Daerah	3 Laporan	306.342.000,00				Penguatan Tata Kelola Pemerintahan	Aparatur Pemerintah Kecamatan Tanjungkerta	-	413.000.000,00	
7	01	01	2.08	0002	Penyediaan Jasa Komunikasi, Sumber Daya Air dan Listrik	Jumlah Laporan Penyediaan Jasa Komunikasi, Sumber Daya Air dan Listrik yang Disediakan	12 Laporan	6.360.000,00	Kab. Sumedang, Tanjungkerta, Semua Kel/Desa	PENDAPATAN ASLI DAERAH (PAD)	-	Penguatan Tata Kelola Pemerintahan	Aparatur Pemerintah Kecamatan Tanjungkerta		12.000.000,00	KECAMATAN TANJUNGGKERTA
7	01	01	2.08	0003	Penyediaan Jasa Peralatan dan Perlengkapan Kantor	Jumlah Laporan Penyediaan Jasa Peralatan dan Perlengkapan Kantor yang Disediakan	1 Laporan	4.732.000,00	Kab. Sumedang, Tanjungkerta, Semua Kel/Desa	PENDAPATAN ASLI DAERAH (PAD)	-	Penguatan Tata Kelola Pemerintahan	Aparatur Pemerintah Kecamatan Tanjungkerta		16.000.000,00	KECAMATAN TANJUNGGKERTA
7	01	01	2.08	0004	Penyediaan Jasa Pelayanan Umum Kantor	Jumlah Laporan Penyediaan Jasa Pelayanan Umum Kantor yang Disediakan	12 Laporan	295.250.000,00	Kab. Sumedang, Tanjungkerta, Semua Kel/Desa	PENDAPATAN ASLI DAERAH (PAD)	-	Penguatan Tata Kelola Pemerintahan	Aparatur Pemerintah Kecamatan Tanjungkerta		385.000.000,00	KECAMATAN TANJUNGGKERTA
7	01	01	2.09		Pemeliharaan Barang Milik Daerah Penunjang Urusan Pemerintahan Daerah	Persentase Barang Milik Daerah dalam kondisi baik	100 Persen	89.500.700,00			-	Penguatan Tata Kelola Pemerintahan	Aparatur Pemerintah Kecamatan Tanjungkerta	-	440.000.000,00	
7	01	01	2.09	0002	Penyediaan Jasa Pemeliharaan, Biaya Pemeliharaan, Pajak dan Perizinan Kendaraan Dinas Operasional atau Lapangan	Jumlah Kendaraan Dinas Operasional atau Lapangan yang Dipelihara dan Dibayarkan Pajak dan Perizinannya	8 Unit	74.932.000,00	Kab. Sumedang, Tanjungkerta, Semua Kel/Desa	PENDAPATAN ASLI DAERAH (PAD)	-	Penguatan Tata Kelola Pemerintahan	Aparatur Pemerintah Kecamatan Tanjungkerta		110.000.000,00	KECAMATAN TANJUNGGKERTA
7	01	01	2.09	0005	Pemeliharaan Mebel	Jumlah Mebel yang Dipelihara	1 Unit	0,00	Kab. Sumedang, Tanjungkerta, Semua Kel/Desa	PENDAPATAN ASLI DAERAH (PAD)	-	Penguatan Tata Kelola Pemerintahan	Aparatur Pemerintah Kecamatan Tanjungkerta		15.000.000,00	KECAMATAN TANJUNGGKERTA
7	01	01	2.09	0006	Pemeliharaan Peralatan dan Mesin Lainnya	Jumlah Peralatan dan Mesin Lainnya yang Dipelihara	5 Unit	0,00	Kab. Sumedang, Tanjungkerta, Semua Kel/Desa	PENDAPATAN ASLI DAERAH (PAD)	-	Penguatan Tata Kelola Pemerintahan	Aparatur Pemerintah Kecamatan Tanjungkerta		20.000.000,00	KECAMATAN TANJUNGGKERTA
7	01	01	2.09	0009	Pemeliharaan/Rehabilitasi Gedung Kantor dan Bangunan Lainnya	Jumlah Gedung Kantor dan Bangunan Lainnya yang Dipelihara/Direhabilitasi	1 Unit	0,00	Kab. Sumedang, Tanjungkerta, Semua Kel/Desa	PENDAPATAN ASLI DAERAH (PAD)	-	Penguatan Tata Kelola Pemerintahan	Aparatur Pemerintah Kecamatan Tanjungkerta		230.000.000,00	KECAMATAN TANJUNGGKERTA
7	01	01	2.09	0010	Pemeliharaan/Rehabilitasi Sarana dan Prasarana Gedung Kantor atau Bangunan Lainnya	Jumlah Sarana dan Prasarana Gedung Kantor atau Bangunan Lainnya yang Dipelihara/Direhabilitasi	1 Unit	14.568.700,00	Kab. Sumedang, Tanjungkerta, Semua Kel/Desa	PENDAPATAN ASLI DAERAH (PAD)	-	Penguatan Tata Kelola Pemerintahan	Aparatur Pemerintah Kecamatan Tanjungkerta		65.000.000,00	KECAMATAN TANJUNGGKERTA
404	7	01	02		PROGRAM PENYELENGGARAAN PEMERINTAHAN DAN PELAYANAN PUBLIK	Persentase Masyarakat yang diberikan layanan di Kecamatan	100 Persen	556.755.000,00						-	688.000.000,00	

No	Kode				Urusan / Bidang Urusan / Program / Kegiatan / Sub Kegiatan	Indikator Program / Kegiatan / Sub Kegiatan	Capaian Kinerja Dan Kerangka Pendanaan					Kelompok Sasaran	Prakiraan Maju Rencana Tahun 2027		Perangkat Daerah Penanggung Jawab	
							Target 2026	Pagu Indikatif (Rp)	Lokasi	Sumber Dana	Prioritas		Target	Pagu Indikatif (Rp)		
											Nasional					Daerah
7	01	02	2.01		Koordinasi Penyelenggaraan Kegiatan Pemerintahan di Tingkat Kecamatan	Persentase Koordinasi Penyelenggaraan Kegiatan Pemerintahan di Tingkat Kecamatan	100 Persen	24.160.000,00			-	Penguatan Tata Kelola Pemerintahan	Unsur Masyarakat, Aparatur Pemerintahan Desa, Unsur Kepolisian dan TNI	-	67.000.000,00	
7	01	02	2.01	0001	Koordinasi/Sinergi Perencanaan dan Pelaksanaan Kegiatan Pemerintahan dengan Perangkat Daerah dan Instansi Vertikal Terkait											
						0	12 0	20.000.000,00	Kab. Sumedang, Tanjungkerta, Semua Kel/Desa	DANA ALOKASI UMUM (DAU)	-	Penguatan Tata Kelola Pemerintahan	Unsur Masyarakat, Aparatur Pemerintahan Desa, Unsur Kepolisian dan TNI		25.000.000,00	KECAMATAN TANJUNGGERTA A
7	01	02	2.01	0002	Peningkatan Efektifitas Kegiatan Pemerintahan di Tingkat Kecamatan											
						Jumlah Dokumen Peningkatan Efektifitas Kegiatan Pemerintahan di Tingkat Kecamatan	4 Dokumen	4.160.000,00	Kab. Sumedang, Tanjungkerta, Semua Kel/Desa	DANA ALOKASI UMUM (DAU)	-	Penguatan Tata Kelola Pemerintahan	Unsur Masyarakat, Aparatur Pemerintahan Desa, Unsur Kepolisian dan TNI		42.000.000,00	KECAMATAN TANJUNGGERTA A
7	01	02	2.02		Penyelenggaraan Urusan Pemerintahan yang Tidak Dilaksanakan oleh Unit Kerja Perangkat Daerah yang Ada di Kecamatan	Persentase Penyelenggaraan Urusan Pemerintahan yang Tidak Dilaksanakan oleh Unit Kerja Perangkat Daerah yang ada di Kecamatan	100 Persen	36.000.000,00			-	Penguatan Tata Kelola Pemerintahan	Unsur Masyarakat, Aparatur Pemerintahan Desa, Unsur Kepolisian dan TNI	-	36.000.000,00	
7	01	02	2.02	0003	Peningkatan Efektifitas Pelaksanaan Pelayanan kepada Masyarakat di Wilayah Kecamatan											
						Jumlah Laporan Peningkatan Efektifitas Pelaksanaan Pelayanan kepada Masyarakat di Wilayah Kecamatan	1 Laporan	36.000.000,00	Kab. Sumedang, Tanjungkerta, Semua Kel/Desa	DANA ALOKASI UMUM (DAU)	-	Penguatan Tata Kelola Pemerintahan	Unsur Masyarakat, Aparatur Pemerintahan Desa, Unsur Kepolisian dan TNI		36.000.000,00	KECAMATAN TANJUNGGERTA A
7	01	02	2.04		Pelaksanaan Urusan Pemerintahan yang Dilimpahkan kepada Camat	Persentase urusan pemerintahan yang dilimpahkan kepada camat	100 Persen	496.595.000,00			-	Penguatan Tata Kelola Pemerintahan	Unsur Masyarakat, Aparatur Pemerintahan Desa, Unsur Kepolisian dan TNI	-	585.000.000,00	
7	01	02	2.04	0001	Pelaksanaan Urusan Pemerintahan yang Terkait dengan Pelayanan Perizinan Non Usaha											
						Jumlah Dokumen Non Perizinan Usaha yang Dilaksanakan	1 Dokumen	0,00	Kab. Sumedang, Tanjungkerta, Semua Kel/Desa	DANA ALOKASI UMUM (DAU)	-	Penguatan Tata Kelola Pemerintahan	Unsur Masyarakat, Aparatur Pemerintahan Desa, Unsur Kepolisian dan TNI		15.000.000,00	KECAMATAN TANJUNGGERTA A
7	01	02	2.04	0002	Pelaksanaan Urusan Pemerintahan yang terkait dengan Nonperizinan											
						Jumlah Laporan Pelaksanaan Nonperizinan pada Urusan Pemerintahan	1 Laporan	0,00	Kab. Sumedang, Tanjungkerta, Semua Kel/Desa	DANA ALOKASI UMUM (DAU)	-	Penguatan Tata Kelola Pemerintahan	Unsur Masyarakat, Aparatur Pemerintahan Desa, Unsur Kepolisian dan TNI		10.000.000,00	KECAMATAN TANJUNGGERTA A
7	01	02	2.04	0003	Pelaksanaan Urusan Pemerintahan yang Terkait dengan Kewenangan Lain yang Dilimpahkan											

No	Kode					Urusan / Bidang Urusan / Program / Kegiatan / Sub Kegiatan	Indikator Program / Kegiatan / Sub Kegiatan	Capaian Kinerja Dan Kerangka Pendanaan						Kelompok Sasaran	Prakiraan Maju Rencana Tahun 2027		Perangkat Daerah Penanggung Jawab
								Target 2026	Pagu Indikatif (Rp)	Lokasi	Sumber Dana	Prioritas			Target	Pagu Indikatif (Rp)	
												Nasional	Daerah				
						Jumlah Laporan Pelaksanaan Kewenangan Lain yang Dilimpahkan	12 Laporan	496.595.000,00	Kab. Sumedang, Tanjungkerta, Semua Kel/Desa	DANA ALOKASI UMUM (DAU)	-	Penguatan Tata Kelola Pemerintahan	Unsur Masyarakat, Aparatur Pemerintahan Desa, Unsur Kepolisian dan TNI		560.000.000,00	KECAMATAN TANJUNGGERT A	
405	7	01	03			PROGRAM PEMBERDAYAAN MASYARAKAT DESA DAN KELURAHAN	Persentase Lembaga Kemasyarakatan yang Aktif	100 Persen	108.490.000,00					-	277.000.000,00		
	7	01	03	2.01		Koordinasi Kegiatan Pemberdayaan Desa	Persentase Koordinasi Kegiatan Pemberdayaan Desa	100 Persen	45.956.000,00			-	-	Unsur Masyarakat, Aparatur Pemerintahan Desa, Unsur Kepolisian dan TNI	-	127.000.000,00	
	7	01	03	2.01	0001	Peningkatan Partisipasi Masyarakat dalam Forum Musyawarah Perencanaan Pembangunan di Desa											
						Jumlah Lembaga Kemasyarakatan yang Berpartisipasi dalam Forum Musyawarah Perencanaan Pembangunan di Desa	3 Lembaga Kemasyarakatan	0,00	Kab. Sumedang, Tanjungkerta, Semua Kel/Desa	DANA ALOKASI UMUM (DAU)	-	-	Unsur Masyarakat, Aparatur Pemerintahan Desa, Unsur Kepolisian dan TNI		27.000.000,00	KECAMATAN TANJUNGGERT A	
	7	01	03	2.01	0003	Peningkatan Efektifitas Kegiatan Pemberdayaan Masyarakat di Wilayah Kecamatan											
						Jumlah Laporan Peningkatan Efektivitas Kegiatan Pemberdayaan Masyarakat di Wilayah Kecamatan	2 Laporan	45.956.000,00	Kab. Sumedang, Tanjungkerta, Semua Kel/Desa	DANA ALOKASI UMUM (DAU)	-	Penguatan Tata Kelola Pemerintahan	Unsur Masyarakat, Aparatur Pemerintahan Desa, Unsur Kepolisian dan TNI		100.000.000,00	KECAMATAN TANJUNGGERT A	
	7	01	03	2.03		Pemberdayaan Lembaga Kemasyarakatan Tingkat Kecamatan	Persentase Lembaga Kemasyarakatan yang Diberdayakan	100 Persen	62.534.000,00			-	Penguatan Tata Kelola Pemerintahan	Unsur Masyarakat, Aparatur Pemerintahan Desa, Unsur Kepolisian dan TNI, Lembaga Kemasyarakatan	-	150.000.000,00	
	7	01	03	2.03	0001	Penyelenggaraan Lembaga Kemasyarakatan											
						Jumlah Lembaga Kemasyarakatan yang Diselenggarakan	2 Lembaga Kemasyarakatan	28.610.000,00	Kab. Sumedang, Tanjungkerta, Semua Kel/Desa	DANA ALOKASI UMUM (DAU)	-	Penguatan Tata Kelola Pemerintahan	Unsur Masyarakat, Aparatur Pemerintahan Desa, Unsur Kepolisian dan TNI, Lembaga Kemasyarakatan		80.000.000,00	KECAMATAN TANJUNGGERT A	
	7	01	03	2.03	0002	Peningkatan Kapasitas Lembaga Kemasyarakatan											
						Jumlah Lembaga Kemasyarakatan yang Ditingkatkan Kapasitasnya	1 Lembaga Kemasyarakatan	10.000.000,00	Kab. Sumedang, Tanjungkerta, Semua Kel/Desa	DANA ALOKASI UMUM (DAU)	-	Penguatan Tata Kelola Pemerintahan	Unsur Masyarakat, Aparatur Pemerintahan Desa, Unsur Kepolisian dan TNI, Lembaga Kemasyarakatan		45.000.000,00	KECAMATAN TANJUNGGERT A	

No	Kode					Urusan / Bidang Urusan / Program / Kegiatan / Sub Kegiatan	Indikator Program / Kegiatan / Sub Kegiatan	Capaian Kinerja Dan Kerangka Pendanaan					Kelompok Sasaran	Prakiraan Maju Rencana Tahun 2027		Perangkat Daerah Penanggung Jawab	
								Target 2026	Pagu Indikatif (Rp)	Lokasi	Sumber Dana	Prioritas		Target	Pagu Indikatif (Rp)		
												Nasional					Daerah
7	01	03	2.03	0004	Fasilitasi Pengembangan Usaha	Ekonomi Masyarakat	Jumlah Laporan Fasilitasi Pengembangan Usaha Ekonomi Masyarakat	2 Laporan	23.924.000,00	Kab. Sumedang, Tangungkerta, Semua Kel/Desa	DANA ALOKASI UMUM (DAU)	-	Penguatan Tata Kelola Pemerintahan	Unsur Masyarakat, Aparatur Pemerintahan Desa, Unsur Kepolisian dan TNI, Lembaga Kemasyarakatan	-	25.000.000,00	KECAMATAN TANJUNGPURA
406	7	01	04		PROGRAM KOORDINASI KETENTRAMAN DAN KETERTIBAN UMUM	Persentase Gangguan Ketentraman dan Ketertiban Umum yang diselesaikan	100 Persen	38.084.000,00				-			-	55.000.000,00	
7	01	04	2.01		Koordinasi Upaya Penyelenggaraan Ketenteraman dan Ketertiban Umum	Persentase Koordinasi dalam Upaya Penyelenggaraan Ketentraman dan Ketertiban Umum	100 Persen	38.084.000,00				-	Penguatan Tata Kelola Pemerintahan	Unsur Masyarakat, Aparatur Pemerintahan Desa, Unsur Kepolisian dan TNI	-	55.000.000,00	
7	01	04	2.01	0001	Sinergitas dengan Kepolisian	Negara Republik Indonesia, Tentara Nasional Indonesia dan Instansi Vertikal di Wilayah Kecamatan	Jumlah Laporan Hasil Sinergitas dengan Kepolisian Negara Republik Indonesia, Tentara Nasional Indonesia dan Instansi Vertikal di Wilayah Kecamatan	2 Laporan	38.084.000,00	Kab. Sumedang, Tangungkerta, Semua Kel/Desa	DANA ALOKASI UMUM (DAU)	-	Penguatan Tata Kelola Pemerintahan	Unsur Masyarakat, Aparatur Pemerintahan Desa, Unsur Kepolisian dan TNI	-	55.000.000,00	KECAMATAN TANJUNGPURA
407	7	01	05		PROGRAM PENYELENGGARAAN URUSAN PEMERINTAHAN UMUM	Persentase Permasalahan/ Pengaduan/ Konflik Sosial yang Ditangani	100 Persen	27.060.000,00				-			-	70.000.000,00	
7	01	05	2.01		Penyelenggaraan Urusan Pemerintahan Umum Sesuai Penugasan Kepala Daerah	Persentase Penyelenggaraan Urusan Pemerintahan Umum sesuai Penugasan Kepala Daerah yang Terfasilitasi	100 Persen	27.060.000,00				-	Penguatan Tata Kelola Pemerintahan	Unsur Masyarakat, Aparatur Pemerintahan Desa, Unsur Kepolisian dan TNI	-	70.000.000,00	
7	01	05	2.01	0008	Pelaksanaan Tugas Forum Koordinasi Pimpinan di Kecamatan	Jumlah Dokumen Tugas Forum Koordinasi Pimpinan di Kecamatan	6 Dokumen	27.060.000,00	Kab. Sumedang, Tangungkerta, Semua Kel/Desa	DANA ALOKASI UMUM (DAU)	-	Penguatan Tata Kelola Pemerintahan	Unsur Masyarakat, Aparatur Pemerintahan Desa, Unsur Kepolisian dan TNI	-	70.000.000,00	KECAMATAN TANJUNGPURA	
408	7	01	06		PROGRAM PEMBINAAN DAN PENGAWASAN PEMERINTAHAN DESA	Persentase Desa dengan Nilai SAKIP Desa Minimal Berkategori Baik	100 Persen	135.954.000,00				-			-	271.000.000,00	
7	01	06	2.01		Fasilitasi, Rekomendasi dan Koordinasi Pembinaan dan Pengawasan Pemerintahan Desa	Persentase Pelaksanaan Fasilitasi, Rekomendasi dan Koordinasi Pembinaan dan Pengawasan Pemerintahan Desa	100 Persen	135.954.000,00				-	Penguatan Tata Kelola Pemerintahan	Aparatur Desa Pemerintah Kecamatan Tangungkerta	-	271.000.000,00	
7	01	06	2.01	0002	Fasilitasi Administrasi Tata Pemerintahan Desa							-			-		

No	Kode					Urusan / Bidang Urusan / Program / Kegiatan / Sub Kegiatan	Indikator Program / Kegiatan / Sub Kegiatan	Capaian Kinerja Dan Kerangka Pendanaan					Kelompok Sasaran	Prakiraan Maju Rencana Tahun 2027		Perangkat Daerah Penanggung Jawab	
								Target 2026	Pagu Indikatif (Rp)	Lokasi	Sumber Dana	Prioritas		Target	Pagu Indikatif (Rp)		
												Nasional					Daerah
						Jumlah Dokumen yang Difasilitasi dalam rangka Administrasi Tata Pemerintahan Desa	2 Dokumen	19.964.000,00	Kab. Sumedang, Tangungkerta, Semua Kel/Desa	DANA ALOKASI UMUM (DAU)	-	Penguatan Tata Kelola Pemerintahan	Aparatur Desa Pemerintah Kecamatan Tangungkerta		85.000.000,00	KECAMATAN TANJUNGGERTA A	
7	01	06	2.01	0003	Fasilitasi Pengelolaan Keuangan Desa dan Pendayagunaan Aset Desa	Jumlah Dokumen yang Difasilitasi dalam rangka Pengelolaan Keuangan Desa dan Pendayagunaan Aset Desa	2 Dokumen	23.990.000,00	Kab. Sumedang, Tangungkerta, Semua Kel/Desa	DANA ALOKASI UMUM (DAU)	-	Penguatan Tata Kelola Pemerintahan	Aparatur Desa Pemerintah Kecamatan Tangungkerta		35.000.000,00	KECAMATAN TANJUNGGERTA A	
7	01	06	2.01	0006	Fasilitasi Pelaksanaan Pemilihan Kepala Desa	Jumlah Dokumen Fasilitasi dalam rangka Pelaksanaan Pemilihan Kepala Desa	1 Dokumen	55.850.000,00	Kab. Sumedang, Tangungkerta, Semua Kel/Desa	DANA ALOKASI UMUM (DAU)	-	Penguatan Tata Kelola Pemerintahan	Aparatur Desa Pemerintah Kecamatan Tangungkerta		57.000.000,00	KECAMATAN TANJUNGGERTA A	
7	01	06	2.01	0007	Fasilitasi Pelaksanaan Tugas dan Fungsi Badan Permusyawaratan Desa	Jumlah Dokumen Fasilitasi dalam rangka Pelaksanaan Tugas dan Fungsi Badan Permusyawaratan Desa	1 Dokumen	9.750.000,00	Kab. Sumedang, Tangungkerta, Semua Kel/Desa	DANA ALOKASI UMUM (DAU)	-	Penguatan Tata Kelola Pemerintahan	Aparatur Desa Pemerintah Kecamatan Tangungkerta		17.000.000,00	KECAMATAN TANJUNGGERTA A	
7	01	06	2.01	0009	Fasilitasi Sinkronisasi Perencanaan Pembangunan Daerah dengan Pembangunan Desa	Jumlah Dokumen Sinkronisasi Perencanaan Pembangunan Daerah dengan Pembangunan Desa	1 Dokumen	6.770.000,00	Kab. Sumedang, Tangungkerta, Semua Kel/Desa	DANA ALOKASI UMUM (DAU)	-	Penguatan Tata Kelola Pemerintahan	Aparatur Desa Pemerintah Kecamatan Tangungkerta		17.000.000,00	KECAMATAN TANJUNGGERTA A	
7	01	06	2.01	0017	Koordinasi Pendampingan Desa di Wilayahnya	Jumlah Laporan Hasil Koordinasi Pendampingan Desa di Wilayahnya	1 Laporan	19.630.000,00	Kab. Sumedang, Tangungkerta, Semua Kel/Desa	DANA ALOKASI UMUM (DAU)	-	Penguatan Tata Kelola Pemerintahan	Aparatur Desa Pemerintah Kecamatan Tangungkerta		60.000.000,00	KECAMATAN TANJUNGGERTA A	
								3.342.835.400,00							3.616.862.840,00		
7						UNSUR KEWILAYAHAN		3.342.835.400,00							3.616.862.840,00		
7	01					KECAMATAN		3.342.835.400,00							3.616.862.840,00		
409	7	01	01			PROGRAM PENUNJANG URUSAN PEMERINTAHAN DAERAH KABUPATEN/KOTA	-	2.443.635.400,00							2.685.362.840,00		
7	01	01	2.01			Perencanaan, Penganggaran, dan Evaluasi Kinerja Perangkat Daerah	-	99.296.700,00							108.150.000,00		
7	01	01	2.01	0001	Penyusunan Dokumen Perencanaan Perangkat Daerah	Jumlah Dokumen Perencanaan Perangkat Daerah	2 Dokumen	15.000.000,00	Kab. Sumedang, Tangungmeda r, Semua Kel/Desa	PENDAPATAN ASLI DAERAH (PAD)	-	-	-		14.500.000,00	KECAMATAN TANJUNGMEDA R	
7	01	01	2.01	0002	Koordinasi dan Penyusunan Dokumen RKA-SKPD	Jumlah Dokumen RKA-SKPD dan Laporan Hasil Koordinasi Penyusunan Dokumen RKA-SKPD	1 Dokumen	6.013.300,00	Kab. Sumedang, Tangungmeda r, Semua Kel/Desa	PENDAPATAN ASLI DAERAH (PAD)	-	-	-		8.400.000,00	KECAMATAN TANJUNGMEDA R	
7	01	01	2.01	0003	Koordinasi dan Penyusunan Dokumen Perubahan RKA-SKPD	Jumlah Dokumen Perubahan RKA-SKPD dan Laporan Hasil Koordinasi Penyusunan Dokumen Perubahan RKA-SKPD	1 Dokumen	3.821.000,00	Kab. Sumedang, Tangungmeda r, Semua Kel/Desa	PENDAPATAN ASLI DAERAH (PAD)	-	-	-		6.250.000,00	KECAMATAN TANJUNGMEDA R	

No	Kode					Urusan / Bidang Urusan / Program / Kegiatan / Sub Kegiatan	Indikator Program / Kegiatan / Sub Kegiatan	Capaian Kinerja Dan Kerangka Pendanaan					Kelompok Sasaran	Prakiraan Maju Rencana Tahun 2027		Perangkat Daerah Penanggung Jawab	
								Target 2026	Pagu Indikatif (Rp)	Lokasi	Sumber Dana	Prioritas		Target	Pagu Indikatif (Rp)		
												Nasional					Daerah
7	01	01	2.01	0004	Koordinasi dan Penyusunan DPA-SKPD												
					Jumlah Dokumen DPA-SKPD dan Laporan Hasil Koordinasi Penyusunan Dokumen DPA-SKPD	2 Dokumen	2.219.400,00	Kab. Sumedang, Tanjungmedar, Semua Kel/Desa	PENDAPATAN ASLI DAERAH (PAD)	-	Mengurangi Disparitas Pembangunan Daerah Perkotaan Pedesaan, Serta Miskin dan Kaya Penguatan Sumber Daya Manusia Berkualitas dan Berdaya Saing	-		4.000.000,00	KECAMATAN TANJUNGMEDAR		
7	01	01	2.01	0005	Koordinasi dan Penyusunan Perubahan DPA- SKPD												
					Jumlah Dokumen Perubahan DPA-SKPD dan Laporan Hasil Koordinasi Penyusunan Dokumen Perubahan DPA-SKPD	2 Dokumen	2.243.000,00	Kab. Sumedang, Tanjungmedar, Semua Kel/Desa	PENDAPATAN ASLI DAERAH (PAD)	-	Mengembangkan Ekonomi Kerakyatan dan Investasi Berbasis Kearifan Lingkungan yang Tidak Eksploitatif Penguatan Ketahanan Daerah	-		5.000.000,00	KECAMATAN TANJUNGMEDAR		
7	01	01	2.01	0006	Koordinasi dan Penyusunan Laporan Capaian Kinerja dan Ikhtisar Realisasi Kinerja SKPD												
					Jumlah Laporan Capaian Kinerja dan Ikhtisar Realisasi Kinerja SKPD dan Laporan Hasil Koordinasi Penyusunan Laporan Capaian Kinerja dan Ikhtisar Realisasi Kinerja SKPD	10 Laporan	30.000.000,00	Kab. Sumedang, Tanjungmedar, Semua Kel/Desa	PENDAPATAN ASLI DAERAH (PAD)	-	Mengembangkan Ekonomi Kerakyatan dan Investasi Berbasis Kearifan Lingkungan yang Tidak Eksploitatif Penguatan Ketahanan Daerah	-		35.000.000,00	KECAMATAN TANJUNGMEDAR		
7	01	01	2.01	0007	Evaluasi Kinerja Perangkat Daerah												
					Jumlah Laporan Evaluasi Kinerja Perangkat Daerah	4 Laporan	2.000.000,00	Kab. Sumedang, Tanjungmedar, Semua Kel/Desa	PENDAPATAN ASLI DAERAH (PAD)	-	Mengembangkan Ekonomi Kerakyatan dan Investasi Berbasis Kearifan Lingkungan yang Tidak Eksploitatif Penguatan Ketahanan Daerah	-		0,00	KECAMATAN TANJUNGMEDAR		
7	01	01	2.01	0010	Pelaksanaan Forum Perangkat Daerah Berdasarkan Bidang Urusan yang Diampu dalam Rangka Penyusunan Dokumen Perencanaan Perangkat Daerah												
					Jumlah Berita Acara Hasil Forum Perangkat Daerah Berdasarkan Bidang Urusan yang Diampu dalam Rangka Penyusunan Dokumen Perencanaan Perangkat Daerah	2 Berita Acara	33.000.000,00	Kab. Sumedang, Tanjungmedar, Semua Kel/Desa	PENDAPATAN ASLI DAERAH (PAD)	-	Mengembangkan Ekonomi Kerakyatan dan Investasi Berbasis Kearifan Lingkungan yang Tidak Eksploitatif Penguatan Ketahanan Daerah	-		35.000.000,00	KECAMATAN TANJUNGMEDAR		
7	01	01	2.01	0011	Penyusunan Dokumen Perencanaan Urusan Selain Renstra PD dan Renja PD												
					Jumlah Dokumen Perencanaan Urusan Selain Renstra PD dan Renja PD yang disusun	1 Dokumen	5.000.000,00	Kab. Sumedang, Tanjungmedar, Semua Kel/Desa	PENDAPATAN ASLI DAERAH (PAD)	-	Mengembangkan Ekonomi Kerakyatan dan Investasi Berbasis Kearifan Lingkungan yang Tidak Eksploitatif Penguatan Ketahanan Daerah	-		0,00	KECAMATAN TANJUNGMEDAR		
7	01	01	2.02		Administrasi Keuangan Perangkat Daerah	-	1.751.765.400,00			-	Mengembangkan Ekonomi Kerakyatan dan Investasi Berbasis Kearifan Lingkungan yang Tidak Eksploitatif Penguatan Ketahanan Daerah	-		1.918.562.840,00			

No	Kode					Urusan / Bidang Urusan / Program / Kegiatan / Sub Kegiatan	Indikator Program / Kegiatan / Sub Kegiatan	Capaian Kinerja Dan Kerangka Pendanaan					Kelompok Sasaran	Prakiraan Maju Rencana Tahun 2027		Perangkat Daerah Penanggung Jawab	
								Target 2026	Pagu Indikatif (Rp)	Lokasi	Sumber Dana	Prioritas		Target	Pagu Indikatif (Rp)		
												Nasional					Daerah
7	01	01	2.02	0001	Penyediaan Gaji dan Tunjangan ASN												
						Jumlah Orang yang Menerima Gaji dan Tunjangan ASN	14 Orang/bulan	1.743.784.400,00	Kab. Sumedang, Tanjungmedar, Semua Kel/Desa	PENDAPATAN ASLI DAERAH (PAD), DANA ALOKASI UMUM (DAU)	-	Mengembangkan Ekonomi Kerakyatan dan Investasi Berbasis Kearifan Lingkungan yang Tidak Eksploitatif Penguatan Ketahanan Daerah	-		1.903.862.840,00	KECAMATAN TANJUNGMEDAR	
7	01	01	2.02	0003	Pelaksanaan Penatausahaan dan												
						Jumlah Dokumen Penatausahaan dan Pengujian/Verifikasi Keuangan SKPD	4 Dokumen	2.205.000,00	Kab. Sumedang, Tanjungmedar, Semua Kel/Desa	PENDAPATAN ASLI DAERAH (PAD)	-	Mengembangkan Ekonomi Kerakyatan dan Investasi Berbasis Kearifan Lingkungan yang Tidak Eksploitatif Penguatan Ketahanan Daerah	-		7.000.000,00	KECAMATAN TANJUNGMEDAR	
7	01	01	2.02	0007	Koordinasi dan Penyusunan Laporan Keuangan Bulanan/ Triwulanan/ Semesteran SKPD												
						Jumlah Laporan Keuangan Bulanan/ Triwulanan/ Semesteran SKPD dan Laporan Koordinasi Penyusunan Laporan Keuangan Bulanan/Triwulanan/ Semesteran SKPD	12 Laporan	5.776.000,00	Kab. Sumedang, Tanjungmedar, Semua Kel/Desa	PENDAPATAN ASLI DAERAH (PAD)	-	Mengembangkan Ekonomi Kerakyatan dan Investasi Berbasis Kearifan Lingkungan yang Tidak Eksploitatif Penguatan Ketahanan Daerah	-		7.700.000,00	KECAMATAN TANJUNGMEDAR	
7	01	01	2.03		Administrasi Barang Milik Daerah pada Perangkat Daerah												
								11.741.000,00			-	Mengembangkan Ekonomi Kerakyatan dan Investasi Berbasis Kearifan Lingkungan yang Tidak Eksploitatif Penguatan Ketahanan Daerah	-		13.200.000,00		
7	01	01	2.03	0001	Penyusunan Perencanaan Kebutuhan Barang Milik Daerah SKPD												
						Jumlah Rencana Kebutuhan Barang Milik Daerah SKPD	2 Dokumen	2.241.000,00	Kab. Sumedang, Tanjungmedar, Semua Kel/Desa	PENDAPATAN ASLI DAERAH (PAD)	-	Mengembangkan Ekonomi Kerakyatan dan Investasi Berbasis Kearifan Lingkungan yang Tidak Eksploitatif Penguatan Ketahanan Daerah	-		5.500.000,00	KECAMATAN TANJUNGMEDAR	
7	01	01	2.03	0005	Rekonsiliasi dan Penyusunan Laporan Barang Milik Daerah pada SKPD												
						Jumlah Laporan Rekonsiliasi dan Penyusunan Laporan Barang Milik Daerah pada SKPD	12 Laporan	7.000.000,00	Kab. Sumedang, Tanjungmedar, Semua Kel/Desa	PENDAPATAN ASLI DAERAH (PAD)	-	Mengembangkan Ekonomi Kerakyatan dan Investasi Berbasis Kearifan Lingkungan yang Tidak Eksploitatif Penguatan Ketahanan Daerah	-		7.700.000,00	KECAMATAN TANJUNGMEDAR	
7	01	01	2.03	0006	Penatausahaan Barang Milik Daerah pada SKPD												
						Jumlah Laporan Penatausahaan Barang Milik Daerah pada SKPD	4 Laporan	2.500.000,00	Kab. Sumedang, Tanjungmedar, Semua Kel/Desa	PENDAPATAN ASLI DAERAH (PAD)	-	Mengembangkan Ekonomi Kerakyatan dan Investasi Berbasis Kearifan Lingkungan yang Tidak Eksploitatif Penguatan Ketahanan Daerah	-		0,00	KECAMATAN TANJUNGMEDAR	
7	01	01	2.05		Administrasi Kepegawaian Perangkat Daerah												
								6.500.000,00			-		-		28.600.000,00		

No	Kode					Urusan / Bidang Urusan / Program / Kegiatan / Sub Kegiatan	Indikator Program / Kegiatan / Sub Kegiatan	Capaian Kinerja Dan Kerangka Pendanaan					Kelompok Sasaran	Prakiraan Maju Rencana Tahun 2027		Perangkat Daerah Penanggung Jawab			
								Target 2026	Pagu Indikatif (Rp)	Lokasi	Sumber Dana	Prioritas		Target	Pagu Indikatif (Rp)				
												Nasional					Daerah		
7	01	01	2.05	0002	Pengadaan Pakaian Dinas beserta Atribut Kelengkapannya														
					Jumlah Paket Pakaian Dinas beserta Atribut Kelengkapan	1 Paket	0,00	Kab. Sumedang, Tanjungmedar, Semua Kel/Desa	PENDAPATAN ASLI DAERAH (PAD)	-	-	-	-	11.000.000,00	KECAMATAN TANJUNGMEDAR				
7	01	01	2.05	0003	Pendataan dan Pengolahan Administrasi Kepegawaian														
					Jumlah Dokumen Pendataan dan Pengolahan Administrasi Kepegawaian	4 Dokumen	6.500.000,00	Kab. Sumedang, Tanjungmedar, Semua Kel/Desa	PENDAPATAN ASLI DAERAH (PAD)	-	-	-	-	14.300.000,00	KECAMATAN TANJUNGMEDAR				
7	01	01	2.05	0006	Pemulangan Pegawai yang Pensiun														
					Jumlah Pegawai Pensiun yang Dipulangkan	2 Orang	0,00	Kab. Sumedang, Tanjungmedar, Semua Kel/Desa	PENDAPATAN ASLI DAERAH (PAD)	-	Mengembangkan Ekonomi Kerakyatan dan Investasi Berbasis Kearifan Lingkungan yang Tidak Eksploitatif Penguatan Ketahanan Daerah	-	-	3.300.000,00	KECAMATAN TANJUNGMEDAR				
7	01	01	2.06		Administrasi Umum Perangkat Daerah	-	57.742.300,00			Memperkuat reformasi politik, hukum dan birokrasi, serta memperkuat pencegahan dan pemberantasan korupsi, narkoba, judi, dan penyeludupan.	Mengembangkan Ekonomi Kerakyatan dan Investasi Berbasis Kearifan Lingkungan yang Tidak Eksploitatif Penguatan Ketahanan Daerah	Terpenuhinya Pengelolaan Administrasi Umum Perangkat Daerah	-	77.850.000,00					
7	01	01	2.06	0002	Penyediaan Peralatan dan Perlengkapan Kantor														
					Jumlah Paket Peralatan dan Perlengkapan Kantor yang Disediakan	1 Paket	18.242.300,00	Kab. Sumedang, Tanjungmedar, Semua Kel/Desa	PENDAPATAN ASLI DAERAH (PAD)	Memperkuat reformasi politik, hukum dan birokrasi, serta memperkuat pencegahan dan pemberantasan korupsi, narkoba, judi, dan penyeludupan.	Mengembangkan Ekonomi Kerakyatan dan Investasi Berbasis Kearifan Lingkungan yang Tidak Eksploitatif Penguatan Ketahanan Daerah	Terpenuhinya Pengelolaan Administrasi Umum Perangkat Daerah	-	16.500.000,00	KECAMATAN TANJUNGMEDAR				
7	01	01	2.06	0003	Penyediaan Peralatan Rumah Tangga														
					Jumlah Paket Peralatan Rumah Tangga yang Disediakan	1 Paket	6.000.000,00	Semua Kota/Kab, Semua Kecamatan, Semua Kel/Desa	PENDAPATAN ASLI DAERAH (PAD)	Memperkuat reformasi politik, hukum dan birokrasi, serta memperkuat pencegahan dan pemberantasan korupsi, narkoba, judi, dan penyeludupan.	Mengembangkan Ekonomi Kerakyatan dan Investasi Berbasis Kearifan Lingkungan yang Tidak Eksploitatif Penguatan Ketahanan Daerah	Terpenuhinya Pengelolaan Administrasi Umum Perangkat Daerah	-	9.350.000,00	KECAMATAN TANJUNGMEDAR				
7	01	01	2.06	0004	Penyediaan Bahan Logistik Kantor														
					Jumlah Paket Bahan Logistik Kantor yang Disediakan	2 Paket	15.000.000,00	Kab. Sumedang, Tanjungmedar, Semua Kel/Desa	PENDAPATAN ASLI DAERAH (PAD)	Memperkuat reformasi politik, hukum dan birokrasi, serta memperkuat pencegahan dan pemberantasan korupsi, narkoba, judi, dan penyeludupan.	Mengembangkan Ekonomi Kerakyatan dan Investasi Berbasis Kearifan Lingkungan yang Tidak Eksploitatif Penguatan Ketahanan Daerah	Terpenuhinya Pengelolaan Administrasi Umum Perangkat Daerah	-	19.000.000,00	KECAMATAN TANJUNGMEDAR				
7	01	01	2.06	0005	Penyediaan Barang Cetak dan Penggandaan														
					Jumlah Paket Barang Cetak dan Penggandaan yang Disediakan	1 Paket	3.500.000,00	Kab. Sumedang, Tanjungmedar, Semua Kel/Desa	PENDAPATAN ASLI DAERAH (PAD)	Memperkuat reformasi politik, hukum dan birokrasi, serta memperkuat pencegahan dan pemberantasan korupsi, narkoba, judi, dan penyeludupan.	Mengembangkan Ekonomi Kerakyatan dan Investasi Berbasis Kearifan Lingkungan yang Tidak Eksploitatif Penguatan Ketahanan Daerah	Terpenuhinya Pengelolaan Administrasi Umum Perangkat Daerah	-	5.500.000,00	KECAMATAN TANJUNGMEDAR				

No	Kode					Urusan / Bidang Urusan / Program / Kegiatan / Sub Kegiatan	Indikator Program / Kegiatan / Sub Kegiatan	Capaian Kinerja Dan Kerangka Pendanaan					Kelompok Sasaran	Prakiraan Maju Rencana Tahun 2027		Perangkat Daerah Penanggung Jawab			
								Target 2026	Pagu Indikatif (Rp)	Lokasi	Sumber Dana	Prioritas		Target	Pagu Indikatif (Rp)				
												Nasional					Daerah		
7	01	01	2.06	0006	Penyediaan Bahan Bacaan dan Peraturan Perundang-undangan														
					Jumlah Dokumen Bahan Bacaan dan Peraturan Perundang-Undangan yang Disediakan	0 Dokumen	0,00	Kab. Sumedang, Tanjungmedar, Semua Kel/Desa	PENDAPATAN ASLI DAERAH (PAD)	Memperkuat reformasi politik, hukum dan birokrasi, serta memperkuat pencegahan dan pemberantasan korupsi, narkoba, judi, dan penyeludupan.	Mengembangkan Ekonomi Kerakyatan dan Investasi Berbasis Kearifan Lingkungan yang Tidak Eksploitatif Penguatan Ketahanan Daerah	Terpenuhinya Pengelolaan Administrasi Umum Perangkat Daerah		2.200.000,00	KECAMATAN TANJUNGMEDAR				
7	01	01	2.06	0009	Penyelenggaraan Rapat Koordinasi dan Konsultasi SKPD														
					Jumlah Laporan Penyelenggaraan Rapat Koordinasi dan Konsultasi SKPD	0 Laporan	0,00	Kab. Sumedang, Tanjungmedar, Semua Kel/Desa	PENDAPATAN ASLI DAERAH (PAD)	Memperkuat reformasi politik, hukum dan birokrasi, serta memperkuat pencegahan dan pemberantasan korupsi, narkoba, judi, dan penyeludupan.	-	Terpenuhinya Pengelolaan Administrasi Umum Perangkat Daerah		8.800.000,00	KECAMATAN TANJUNGMEDAR				
7	01	01	2.06	0010	Penatausahaan Arsip Dinamis pada SKPD														
					Jumlah Dokumen Penatausahaan Arsip Dinamis pada SKPD	0 Dokumen	0,00	Kab. Sumedang, Tanjungmedar, Semua Kel/Desa	PENDAPATAN ASLI DAERAH (PAD)	Memperkuat reformasi politik, hukum dan birokrasi, serta memperkuat pencegahan dan pemberantasan korupsi, narkoba, judi, dan penyeludupan.	-	Terpenuhinya Administrasi Umum Perangkat Daerah		11.000.000,00	KECAMATAN TANJUNGMEDAR				
7	01	01	2.06	0011	Dukungan Pelaksanaan Sistem Pemerintahan Berbasis Elektronik pada SKPD														
					Jumlah Dokumen Dukungan Pelaksanaan Sistem Pemerintahan Berbasis Elektronik pada SKPD	1 Dokumen	15.000.000,00	Kab. Sumedang, Tanjungmedar, Semua Kel/Desa	PENDAPATAN ASLI DAERAH (PAD)	Memperkuat reformasi politik, hukum dan birokrasi, serta memperkuat pencegahan dan pemberantasan korupsi, narkoba, judi, dan penyeludupan.	Mengembangkan Ekonomi Kerakyatan dan Investasi Berbasis Kearifan Lingkungan yang Tidak Eksploitatif Penguatan Ketahanan Daerah	Terpenuhinya Pengelolaan Administrasi Umum Perangkat Daerah		5.500.000,00	KECAMATAN TANJUNGMEDAR				
7	01	01	2.07		Pengadaan Barang Milik Daerah Penunjang Urusan Pemerintah Daerah														
					-	-	50.000.000,00			-	Mengembangkan Ekonomi Kerakyatan dan Investasi Berbasis Kearifan Lingkungan yang Tidak Eksploitatif Penguatan Ketahanan Daerah	-	-	38.500.000,00					
7	01	01	2.07	0002	Pengadaan Kendaraan Dinas Operasional atau Lapangan														
					Jumlah Unit Kendaraan Dinas Operasional atau Lapangan yang Disediakan	1 Unit	0,00	Kab. Sumedang, Tanjungmedar, Semua Kel/Desa	PENDAPATAN ASLI DAERAH (PAD)	-	Mengembangkan Ekonomi Kerakyatan dan Investasi Berbasis Kearifan Lingkungan yang Tidak Eksploitatif Penguatan Ketahanan Daerah	-		22.000.000,00	KECAMATAN TANJUNGMEDAR				
7	01	01	2.07	0005	Pengadaan Mebel														
					Jumlah Paket Mebel yang Disediakan	1 Unit	10.000.000,00	Kab. Sumedang, Tanjungmedar, Semua Kel/Desa	PENDAPATAN ASLI DAERAH (PAD)	-	-	-		0,00	KECAMATAN TANJUNGMEDAR				
7	01	01	2.07	0006	Pengadaan Peralatan dan Mesin Lainnya														

No	Kode					Urusan / Bidang Urusan / Program / Kegiatan / Sub Kegiatan	Indikator Program / Kegiatan / Sub Kegiatan	Capaian Kinerja Dan Kerangka Pendanaan						Kelompok Sasaran	Prakiraan Maju Rencana Tahun 2027		Perangkat Daerah Penanggung Jawab
								Target 2026	Pagu Indikatif (Rp)	Lokasi	Sumber Dana	Prioritas			Target	Pagu Indikatif (Rp)	
												Nasional	Daerah				
						Jumlah Unit Peralatan dan Mesin Lainnya yang Disediakan	2 Unit	40.000.000,00	Kab. Sumedang, Tanjungmedar, Semua Kel/Desa	PENDAPATAN ASLI DAERAH (PAD)	-	Mengembangkan Ekonomi Kerakyatan dan Investasi Berbasis Kearifan Lingkungan yang Tidak Eksploitatif Penguatan Ketahanan Daerah	-	16.500.000,00	KECAMATAN TANJUNGMEDAR		
7	01	01	2.08			Penyediaan Jasa Penunjang Urusan Pemerintahan Daerah	-	318.000.000,00			-		-	352.000.000,00			
7	01	01	2.08	0002	Penyediaan Jasa Komunikasi, Sumber Daya Air dan Listrik												
						Jumlah Laporan Penyediaan Jasa Komunikasi, Sumber Daya Air dan Listrik yang Disediakan	12 Laporan	15.000.000,00	Kab. Sumedang, Tanjungmedar, Semua Kel/Desa	PENDAPATAN ASLI DAERAH (PAD)	-		-	16.500.000,00	KECAMATAN TANJUNGMEDAR		
7	01	01	2.08	0003	Penyediaan Jasa Peralatan dan Perlengkapan Kantor												
						Jumlah Laporan Penyediaan Jasa Peralatan dan Perlengkapan Kantor yang Disediakan	1 Laporan	0,00	Kab. Sumedang, Tanjungmedar, Semua Kel/Desa	PENDAPATAN ASLI DAERAH (PAD)	-	Mengembangkan Ekonomi Kerakyatan dan Investasi Berbasis Kearifan Lingkungan yang Tidak Eksploitatif Penguatan Ketahanan Daerah	-	5.500.000,00	KECAMATAN TANJUNGMEDAR		
7	01	01	2.08	0004	Penyediaan Jasa Pelayanan Umum Kantor												
						Jumlah Laporan Penyediaan Jasa Pelayanan Umum Kantor yang Disediakan	12 Laporan	303.000.000,00	Kab. Sumedang, Tanjungmedar, Semua Kel/Desa	PENDAPATAN ASLI DAERAH (PAD)	-	Mengembangkan Ekonomi Kerakyatan dan Investasi Berbasis Kearifan Lingkungan yang Tidak Eksploitatif Penguatan Ketahanan Daerah	-	330.000.000,00	KECAMATAN TANJUNGMEDAR		
7	01	01	2.09			Pemeliharaan Barang Milik Daerah Penunjang Urusan Pemerintahan Daerah	-	148.590.000,00			-		-	148.500.000,00			
7	01	01	2.09	0002	Penyediaan Jasa Pemeliharaan, Biaya Pemeliharaan, Pajak dan Perizinan Kendaraan Dinas Operasional atau Lapangan												
						Jumlah Kendaraan Dinas Operasional atau Lapangan yang Dipelihara dan dibayarkan Pajak dan Perizinannya	12 Unit	85.000.000,00	Kab. Sumedang, Tanjungmedar, Semua Kel/Desa	PENDAPATAN ASLI DAERAH (PAD)	-		-	82.500.000,00	KECAMATAN TANJUNGMEDAR		
7	01	01	2.09	0005	Pemeliharaan Mebel												
						Jumlah Mebel yang Dipelihara	1 Unit	5.000.000,00	Kab. Sumedang, Tanjungmedar, Semua Kel/Desa	PENDAPATAN ASLI DAERAH (PAD)	-		-	5.500.000,00	KECAMATAN TANJUNGMEDAR		
7	01	01	2.09	0006	Pemeliharaan Peralatan dan Mesin Lainnya												
						Jumlah Peralatan dan Mesin Lainnya yang Dipelihara	4 Unit	4.590.000,00	Kab. Sumedang, Tanjungmedar, Semua Kel/Desa	PENDAPATAN ASLI DAERAH (PAD)	-	Mengembangkan Ekonomi Kerakyatan dan Investasi Berbasis Kearifan Lingkungan yang Tidak Eksploitatif Penguatan Ketahanan Daerah	-	5.500.000,00	KECAMATAN TANJUNGMEDAR		
7	01	01	2.09	0009	Pemeliharaan/Rehabilitasi Gedung Kantor dan Bangunan Lainnya												

No	Kode					Urusan / Bidang Urusan / Program / Kegiatan / Sub Kegiatan	Indikator Program / Kegiatan / Sub Kegiatan	Capaian Kinerja Dan Kerangka Pendanaan						Kelompok Sasaran	Prakiraan Maju Rencana Tahun 2027		Perangkat Daerah Penanggung Jawab
								Target 2026	Pagu Indikatif (Rp)	Lokasi	Sumber Dana	Prioritas			Target	Pagu Indikatif (Rp)	
												Nasional	Daerah				
						Jumlah Gedung Kantor dan Bangunan Lainnya yang Dipelihara/Direhabilitasi	1 Unit	54.000.000,00	Kab. Sumedang, Tanjungmedar, Semua Kel/Desa	PENDAPATAN ASLI DAERAH (PAD)	-	Mengembangkan Ekonomi Kerakyatan dan Investasi Berbasis Kearifan Lingkungan yang Tidak Eksploitatif Penguatan Ketahanan Daerah	-		55.000.000,00	KECAMATAN TANJUNGMEDAR	
7	01	01	2.09	0010	Pemeliharaan/Rehabilitasi Sarana dan Prasarana Gedung Kantor atau Bangunan Lainnya												
						Jumlah Sarana dan Prasarana Gedung Kantor atau Bangunan Lainnya yang Dipelihara/Direhabilitasi	1 Unit	0,00	Kab. Sumedang, Tanjungmedar, Semua Kel/Desa	PENDAPATAN ASLI DAERAH (PAD)	-	-	-		0,00	KECAMATAN TANJUNGMEDAR	
410	7	01	02		PROGRAM PENYELENGGARAAN PEMERINTAHAN DAN PELAYANAN PUBLIK	-	-	578.500.000,00						-	446.000.000,00		
7	01	02	2.01		Koordinasi Penyelenggaraan Kegiatan Pemerintahan di Tingkat Kecamatan	-	-	30.000.000,00				Mengembangkan Ekonomi Kerakyatan dan Investasi Berbasis Kearifan Lingkungan yang Tidak Eksploitatif Penguatan Ketahanan Daerah	-	-	31.000.000,00		
7	01	02	2.01	0001	Koordinasi/Sinergi Perencanaan dan Pelaksanaan Kegiatan Pemerintahan dengan Perangkat Daerah dan Instansi Vertikal Terkait												
						Jumlah Laporan Koordinasi/Sinergi Perencanaan dan Pelaksanaan Kegiatan Pemerintahan dengan Perangkat Daerah dan Instansi Vertikal Terkait	12 Laporan	15.000.000,00	Kab. Sumedang, Tanjungmedar, Semua Kel/Desa	DANA ALOKASI UMUM (DAU)	-	Mengembangkan Ekonomi Kerakyatan dan Investasi Berbasis Kearifan Lingkungan yang Tidak Eksploitatif Penguatan Ketahanan Daerah	-		14.500.000,00	KECAMATAN TANJUNGMEDAR	
7	01	02	2.01	0002	Peningkatan Efektifitas Kegiatan Pemerintahan di Tingkat Kecamatan												
						Jumlah Dokumen Peningkatan Efektifitas Kegiatan Pemerintahan di Tingkat Kecamatan	1 Dokumen	15.000.000,00	Kab. Sumedang, Tanjungmedar, Semua Kel/Desa	PENDAPATAN ASLI DAERAH (PAD), DANA ALOKASI UMUM (DAU)	-	Mengembangkan Ekonomi Kerakyatan dan Investasi Berbasis Kearifan Lingkungan yang Tidak Eksploitatif	-		16.500.000,00	KECAMATAN TANJUNGMEDAR	
7	01	02	2.02		Penyelenggaraan Urusan Pemerintahan yang Tidak Dilaksanakan oleh Unit Kerja Perangkat Daerah yang Ada di Kecamatan	-	-	50.000.000,00				Mengembangkan Ekonomi Kerakyatan dan Investasi Berbasis Kearifan Lingkungan yang Tidak Eksploitatif Penguatan Sumber Daya Manusia Berkualitas dan Berdaya Saing	-	-	65.000.000,00		
7	01	02	2.02	0003	Peningkatan Efektifitas Pelaksanaan Pelayanan kepada Masyarakat di Wilayah Kecamatan												
						Jumlah Laporan Peningkatan Efektifitas Pelaksanaan Pelayanan kepada Masyarakat di Wilayah Kecamatan	1 Laporan	50.000.000,00	Kab. Sumedang, Tanjungmedar, Semua Kel/Desa	DANA ALOKASI UMUM (DAU)	-	Mengembangkan Ekonomi Kerakyatan dan Investasi Berbasis Kearifan Lingkungan yang Tidak Eksploitatif Penguatan Sumber Daya Manusia Berkualitas dan Berdaya Saing	-		65.000.000,00	KECAMATAN TANJUNGMEDAR	

No	Kode				Urusan / Bidang Urusan / Program / Kegiatan / Sub Kegiatan	Indikator Program / Kegiatan / Sub Kegiatan	Capaian Kinerja Dan Kerangka Pendanaan					Kelompok Sasaran	Prakiraan Maju Rencana Tahun 2027		Perangkat Daerah Penanggung Jawab	
							Target 2026	Pagu Indikatif (Rp)	Lokasi	Sumber Dana	Prioritas		Target	Pagu Indikatif (Rp)		
											Nasional					Daerah
7	01	02	2.04		Pelaksanaan Urusan Pemerintahan yang Dilimpahkan kepada Camat	-	-	498.500.000,00				Mengembangkan Ekonomi Kerakyatan dan Investasi Berbasis Kearifan Lingkungan yang Tidak Eksploitatif Penguatan Ketahanan Daerah	-	-	350.000.000,00	
7	01	02	2.04	0003	Pelaksanaan Urusan Pemerintahan yang Terkait dengan Kewenangan Lain yang Dilimpahkan											
					Jumlah Laporan Pelaksanaan Kewenangan Lain yang Dilimpahkan	12 Laporan	498.500.000,00	Kab. Sumedang, Tanjungmedar, Semua Kel/Desa	DANA ALOKASI UMUM (DAU), INSENTIF FISKAL UNTUK PENGHARGAAN KINERJA TAHUN SEBELUMNYA	-	Mengembangkan Ekonomi Kerakyatan dan Investasi Berbasis Kearifan Lingkungan yang Tidak Eksploitatif Penguatan Ketahanan Daerah	-	-	350.000.000,00	KECAMATAN TANJUNGMEDAR	
411	7	01	03		PROGRAM PEMBERDAYAAN MASYARAKAT DESA DAN KELURAHAN	-	-	160.700.000,00					-	-	296.000.000,00	
7	01	03	2.01		Koordinasi Kegiatan Pemberdayaan Desa	-	-	55.700.000,00				Mengembangkan Ekonomi Kerakyatan dan Investasi Berbasis Kearifan Lingkungan yang Tidak Eksploitatif Penguatan Ketahanan Daerah	-	-	22.000.000,00	
7	01	03	2.01	0001	Peningkatan Partisipasi Masyarakat dalam Forum Musyawarah Perencanaan Pembangunan di Desa											
					Jumlah Lembaga Kemasyarakatan yang Berpartisipasi dalam Forum Musyawarah Perencanaan Pembangunan di Desa	6 Lembaga Kemasyarakatan	0,00	Kab. Sumedang, Tanjungmedar, Semua Kel/Desa	PENDAPATAN ASLI DAERAH (PAD)	-	Mengembangkan Ekonomi Kerakyatan dan Investasi Berbasis Kearifan Lingkungan yang Tidak Eksploitatif Penguatan Ketahanan Daerah	-	-	22.000.000,00	KECAMATAN TANJUNGMEDAR	
7	01	03	2.01	0003	Peningkatan Efektifitas Kegiatan Pemberdayaan Masyarakat di Wilayah Kecamatan											
					Jumlah Laporan Peningkatan Efektifitas Kegiatan Pemberdayaan Masyarakat di Wilayah Kecamatan	2 Laporan	55.700.000,00	Kab. Sumedang, Tanjungmedar, Semua Kel/Desa	DANA ALOKASI UMUM (DAU)	-	Mengembangkan Ekonomi Kerakyatan dan Investasi Berbasis Kearifan Lingkungan yang Tidak Eksploitatif Penguatan Ketahanan Daerah	-	-	0,00	KECAMATAN TANJUNGMEDAR	
7	01	03	2.03		Pemberdayaan Lembaga Kemasyarakatan Tingkat Kecamatan	-	-	105.000.000,00				Mengembangkan Ekonomi Kerakyatan dan Investasi Berbasis Kearifan Lingkungan yang Tidak Eksploitatif Penguatan Ketahanan Daerah	-	-	274.000.000,00	
7	01	03	2.03	0001	Penyelenggaraan Lembaga Kemasyarakatan											
					Jumlah Lembaga Kemasyarakatan yang Diselenggarakan	6 Lembaga Kemasyarakatan	50.000.000,00	Kab. Sumedang, Tanjungmedar, Semua Kel/Desa	DANA ALOKASI UMUM (DAU)	-	Mengembangkan Ekonomi Kerakyatan dan Investasi Berbasis Kearifan Lingkungan yang Tidak Eksploitatif Penguatan Ketahanan Daerah	-	-	230.000.000,00	KECAMATAN TANJUNGMEDAR	
7	01	03	2.03	0002	Peningkatan Kapasitas Lembaga Kemasyarakatan											

No	Kode					Urusan / Bidang Urusan / Program / Kegiatan / Sub Kegiatan	Indikator Program / Kegiatan / Sub Kegiatan	Capaian Kinerja Dan Kerangka Pendanaan						Kelompok Sasaran	Prakiraan Maju Rencana Tahun 2027		Perangkat Daerah Penanggung Jawab
								Target 2026	Pagu Indikatif (Rp)	Lokasi	Sumber Dana	Prioritas			Target	Pagu Indikatif (Rp)	
												Nasional	Daerah				
						Jumlah Lembaga Masyarakat yang Ditingkatkan Kapasitasnya	3 Lembaga Masyarakat	30.000.000,00	Kab. Sumedang, Tanjungmedar, Semua Kel/Desa	DANA ALOKASI UMUM (DAU)	-	Mengembangkan Ekonomi Kerakyatan dan Investasi Berbasis Kearifan Lingkungan yang Tidak Eksploitatif Penguatan Ketahanan Daerah	-	22.000.000,00	KECAMATAN TANJUNGMEDAR		
7	01	03	2.03	0004	Fasilitasi Pengembangan Usaha	Ekonomi Masyarakat											
						Jumlah Laporan Fasilitasi Pengembangan Usaha Ekonomi Masyarakat	1 Laporan	25.000.000,00	Kab. Sumedang, Tanjungmedar, Semua Kel/Desa	DANA ALOKASI UMUM (DAU)	-	Mengembangkan Ekonomi Kerakyatan dan Investasi Berbasis Kearifan Lingkungan yang Tidak Eksploitatif Penguatan Ketahanan Daerah	-	22.000.000,00	KECAMATAN TANJUNGMEDAR		
412	7	01	04		PROGRAM KOORDINASI KETENTRAMAN DAN KETERTIBAN UMUM	-	-	30.000.000,00					-	72.000.000,00			
	7	01	04	2.01	Koordinasi Upaya Penyelenggaraan Ketenteraman dan Ketertiban Umum	-	-	30.000.000,00				Mengembangkan Ekonomi Kerakyatan dan Investasi Berbasis Kearifan Lingkungan yang Tidak Eksploitatif Penguatan Ketahanan Daerah	-	60.000.000,00			
7	01	04	2.01	0001	Sinergitas dengan Kepolisian Negara Republik Indonesia, Tentara Nasional Indonesia dan Instansi Vertikal di Wilayah Kecamatan												
						Jumlah Laporan Hasil Sinergitas dengan Kepolisian Negara Republik Indonesia, Tentara Nasional Indonesia dan Instansi Vertikal di Wilayah Kecamatan	1 Laporan	30.000.000,00	Kab. Sumedang, Tanjungmedar, Semua Kel/Desa	DANA ALOKASI UMUM (DAU)	-	Mengembangkan Ekonomi Kerakyatan dan Investasi Berbasis Kearifan Lingkungan yang Tidak Eksploitatif Penguatan Ketahanan Daerah	-	60.000.000,00	KECAMATAN TANJUNGMEDAR		
	7	01	04	2.02	Koordinasi Penerapan dan Penegakan Peraturan Daerah dan Peraturan Kepala Daerah	-	-	0,00				Mengembangkan Ekonomi Kerakyatan dan Investasi Berbasis Kearifan Lingkungan yang Tidak Eksploitatif Penguatan Ketahanan Daerah	-	12.000.000,00			
7	01	04	2.02	0001	Koordinasi/Sinergi dengan Perangkat Daerah yang Tugas dan Fungsinya di Bidang Penegakan Peraturan Perundang-Undangan dan/atau Kepolisian Negara Republik Indonesia												
						Jumlah Laporan Koordinasi/Sinergi dengan Perangkat Daerah yang Tugas dan Fungsinya di Bidang Penegakan Peraturan Perundang-Undangan dan/atau Kepolisian Negara Republik Indonesia	1 Laporan	0,00	Kab. Sumedang, Tanjungmedar, Semua Kel/Desa	PENDAPATAN ASLI DAERAH (PAD)	-	Mengembangkan Ekonomi Kerakyatan dan Investasi Berbasis Kearifan Lingkungan yang Tidak Eksploitatif Penguatan Ketahanan Daerah	-	12.000.000,00	KECAMATAN TANJUNGMEDAR		
413	7	01	05		PROGRAM PENYELENGGARAAN URUSAN PEMERINTAHAN UMUM	-	-	35.000.000,00					-	38.500.000,00			
	7	01	05	2.01	Penyelenggaraan Urusan Pemerintahan Umum Sesuai Penugasan Kepala Daerah	-	-	35.000.000,00					-	38.500.000,00			
7	01	05	2.01	0008	Pelaksanaan Tugas Forum Koordinasi Pimpinan di Kecamatan												

No	Kode					Urusan / Bidang Urusan / Program / Kegiatan / Sub Kegiatan	Indikator Program / Kegiatan / Sub Kegiatan	Capaian Kinerja Dan Kerangka Pendanaan						Kelompok Sasaran	Prakiraan Maju Rencana Tahun 2027		Perangkat Daerah Penanggung Jawab
								Target 2026	Pagu Indikatif (Rp)	Lokasi	Sumber Dana	Prioritas			Target	Pagu Indikatif (Rp)	
												Nasional	Daerah				
						Jumlah Dokumen Tugas Forum Koordinasi Pimpinan di Kecamatan	0 Dokumen	35.000.000,00	Kab. Sumedang, Tanjungmedar, Semua Kel/Desa	PENDAPATAN ASLI DAERAH (PAD)	-	-	-		38.500.000,00	KECAMATAN TANJUNGMEDAR	
414	7	01	06			PROGRAM PEMBINAAN DAN PENGAWASAN PEMERINTAHAN DESA	-	95.000.000,00					-		79.000.000,00		
	7	01	06	2.01		Fasilitasi, Rekomendasi dan Koordinasi Pembinaan dan Pengawasan Pemerintahan Desa	-	95.000.000,00				Mengembangkan Ekonomi Kerakyatan dan Investasi Berbasis Kearifan Lingkungan yang Tidak Eksploitatif Penguatan Ketahanan Daerah	-		79.000.000,00		
	7	01	06	2.01	0002	Fasilitasi Administrasi Tata Pemerintahan Desa											
						Jumlah Dokumen yang Difasilitasi dalam rangka Administrasi Tata Pemerintahan Desa	3 Dokumen	15.000.000,00	Kab. Sumedang, Tanjungmedar, Semua Kel/Desa	PENDAPATAN ASLI DAERAH (PAD)	-	Mengembangkan Ekonomi Kerakyatan dan Investasi Berbasis Kearifan Lingkungan yang Tidak Eksploitatif Penguatan Ketahanan Daerah	-		35.000.000,00	KECAMATAN TANJUNGMEDAR	
	7	01	06	2.01	0003	Fasilitasi Pengelolaan Keuangan Desa dan Pendayagunaan Aset Desa											
						Jumlah Dokumen yang Difasilitasi dalam rangka Pengelolaan Keuangan Desa dan Pendayagunaan Aset Desa	2 Dokumen	20.000.000,00	Kab. Sumedang, Tanjungmedar, Semua Kel/Desa	PENDAPATAN ASLI DAERAH (PAD)	-	Mengembangkan Ekonomi Kerakyatan dan Investasi Berbasis Kearifan Lingkungan yang Tidak Eksploitatif Penguatan Ketahanan Daerah	-		0,00	KECAMATAN TANJUNGMEDAR	
	7	01	06	2.01	0006	Fasilitasi Pelaksanaan Pemilihan Kepala Desa											
						Jumlah Dokumen Fasilitasi dalam rangka Pelaksanaan Pemilihan Kepala Desa	1 Dokumen	30.000.000,00	Kab. Sumedang, Tanjungmedar, Semua Kel/Desa	DANA ALOKASI UMUM (DAU)	-	Mengembangkan Ekonomi Kerakyatan dan Investasi Berbasis Kearifan Lingkungan yang Tidak Eksploitatif Penguatan Ketahanan Daerah	-		0,00	KECAMATAN TANJUNGMEDAR	
	7	01	06	2.01	0007	Fasilitasi Pelaksanaan Tugas dan Fungsi Badan Permusyawaratan Desa											
						Jumlah Dokumen Fasilitasi dalam rangka Pelaksanaan Tugas dan Fungsi Badan Permusyawaratan Desa	1 Dokumen	10.000.000,00	Kab. Sumedang, Tanjungmedar, Semua Kel/Desa	DANA ALOKASI UMUM (DAU)	-	Mengembangkan Ekonomi Kerakyatan dan Investasi Berbasis Kearifan Lingkungan yang Tidak Eksploitatif Penguatan Ketahanan Daerah	-		0,00	KECAMATAN TANJUNGMEDAR	
	7	01	06	2.01	0009	Fasilitasi Sinkronisasi Perencanaan Pembangunan Daerah dengan Pembangunan Desa											
						Jumlah Dokumen Sinkronisasi Perencanaan Pembangunan Daerah dengan Pembangunan Desa	2 Dokumen	10.000.000,00	Kab. Sumedang, Tanjungmedar, Semua Kel/Desa	DANA ALOKASI UMUM (DAU)	-	Mengembangkan Ekonomi Kerakyatan dan Investasi Berbasis Kearifan Lingkungan yang Tidak Eksploitatif Penguatan Ketahanan Daerah	-		22.000.000,00	KECAMATAN TANJUNGMEDAR	
	7	01	06	2.01	0012	Fasilitasi Pelaksanaan Tugas, Fungsi, dan Kewajiban Lembaga Kemasyarakatan											

No	Kode					Urusan / Bidang Urusan / Program / Kegiatan / Sub Kegiatan	Indikator Program / Kegiatan / Sub Kegiatan	Capaian Kinerja Dan Kerangka Pendanaan					Kelompok Sasaran	Prakiraan Maju Rencana Tahun 2027		Perangkat Daerah Penanggung Jawab	
								Target 2026	Pagu Indikatif (Rp)	Lokasi	Sumber Dana	Prioritas		Target	Pagu Indikatif (Rp)		
												Nasional					Daerah
						Jumlah Dokumen Fasilitasi dalam rangka Pelaksanaan Tugas, Fungsi, dan Kewajiban Lembaga Kemasyarakatan	1 Dokumen	0,00	Kab. Sumedang, Tanjungmedar, Semua Kel/Desa	PENDAPATAN ASLI DAERAH (PAD)	-	Mengembangkan Ekonomi Kerakyatan dan Investasi Berbasis Kearifan Lingkungan yang Tidak Eksploitatif Penguatan Ketahanan Daerah	-	0,00	KECAMATAN TANJUNGMEDAR		
7	01	06	2.01	0017	Koordinasi Pendampingan Desa di Wilayahnya												
						Jumlah Laporan Hasil Koordinasi Pendampingan Desa di Wilayahnya	1 Laporan	10.000.000,00	Kab. Sumedang, Tanjungmedar, Semua Kel/Desa	DANA ALOKASI UMUM (DAU)	-	Mengembangkan Ekonomi Kerakyatan dan Investasi Berbasis Kearifan Lingkungan yang Tidak Eksploitatif Penguatan Ketahanan Daerah	-	22.000.000,00	KECAMATAN TANJUNGMEDAR		
					Kecamatan Cimalaka					4.097.517.939,00				4.957.797.042,00			
7					UNSUR KEWILAYAHAN					4.097.517.939,00				4.957.797.042,00			
7	01				KECAMATAN					4.097.517.939,00				4.957.797.042,00			
415	7	01	01			PROGRAM PENUNJANG URUSAN PEMERINTAHAN DAERAH KABUPATEN/KOTA	Nilai SAKIP Perangkat Daerah	86.00 Nilai	3.155.017.939,00					-	3.957.797.042,00		
7	01	01	2.01			Perencanaan, Penganggaran, dan Evaluasi Kinerja Perangkat Daerah	Jumlah Dokumen Perencanaan, Penganggaran, dan Evaluasi Kinerja Perangkat Daerah	9 Dokumen	53.153.300,00			Membangun dari desa dan dari bawah untuk pertumbuhan ekonomi, pemerataan ekonomi dan pemberantasan kemiskinan.	Penguatan Tata Kelola Pemerintahan	Aparatur Kecamatan Cimalaka	-	124.800.000,00	
7	01	01	2.01	0001	Penyusunan Dokumen Perencanaan Perangkat Daerah												
						Jumlah Dokumen Perencanaan Perangkat Daerah	2 Dokumen	6.393.300,00	Kab. Sumedang, Cimalaka, Semua Kel/Desa	PENDAPATAN ASLI DAERAH (PAD)	Membangun dari desa dan dari bawah untuk pertumbuhan ekonomi, pemerataan ekonomi dan pemberantasan kemiskinan.	Penguatan Tata Kelola Pemerintahan	Aparatur Kecamatan Cimalaka	-	17.600.000,00	KECAMATAN CIMALAKA	
7	01	01	2.01	0002	Koordinasi dan Penyusunan Dokumen RKA-SKPD												
						Jumlah Dokumen RKA-SKPD dan Laporan Hasil Koordinasi Penyusunan Dokumen RKA-SKPD	1 Dokumen	4.479.800,00	Kab. Sumedang, Cimalaka, Semua Kel/Desa	PENDAPATAN ASLI DAERAH (PAD)	Membangun dari desa dan dari bawah untuk pertumbuhan ekonomi, pemerataan ekonomi dan pemberantasan kemiskinan.	Penguatan Tata Kelola Pemerintahan	Aparatur Kecamatan Cimalaka	-	7.700.000,00	KECAMATAN CIMALAKA	
7	01	01	2.01	0003	Koordinasi dan Penyusunan Dokumen Perubahan RKA-SKPD												
						Jumlah Dokumen Perubahan RKA-SKPD dan Laporan Hasil Koordinasi Penyusunan Dokumen Perubahan RKA-SKPD	1 Dokumen	3.847.000,00	Kab. Sumedang, Cimalaka, Semua Kel/Desa	PENDAPATAN ASLI DAERAH (PAD)	Membangun dari desa dan dari bawah untuk pertumbuhan ekonomi, pemerataan ekonomi dan pemberantasan kemiskinan.	Penguatan Tata Kelola Pemerintahan	Aparatur Kecamatan Cimalaka	-	5.500.000,00	KECAMATAN CIMALAKA	
7	01	01	2.01	0004	Koordinasi dan Penyusunan DPA-SKPD												
						Jumlah Dokumen DPA-SKPD dan Laporan Hasil Koordinasi Penyusunan Dokumen DPA-SKPD	1 Dokumen	2.742.000,00	Kab. Sumedang, Cimalaka, Semua Kel/Desa	PENDAPATAN ASLI DAERAH (PAD)	Membangun dari desa dan dari bawah untuk pertumbuhan ekonomi, pemerataan ekonomi dan pemberantasan kemiskinan.	Penguatan Tata Kelola Pemerintahan	Aparatur Kecamatan Cimalaka	-	3.300.000,00	KECAMATAN CIMALAKA	
7	01	01	2.01	0005	Koordinasi dan Penyusunan Perubahan DPA- SKPD												
						Jumlah Dokumen Perubahan DPA-SKPD dan Laporan Hasil Koordinasi Penyusunan Dokumen Perubahan DPA-SKPD	1 Dokumen	2.742.000,00	Kab. Sumedang, Cimalaka, Semua Kel/Desa	PENDAPATAN ASLI DAERAH (PAD)	Membangun dari desa dan dari bawah untuk pertumbuhan ekonomi, pemerataan ekonomi dan pemberantasan kemiskinan.	Penguatan Tata Kelola Pemerintahan	Aparatur Kecamatan Cimalaka	-	3.300.000,00	KECAMATAN CIMALAKA	
7	01	01	2.01	0006	Koordinasi dan Penyusunan Laporan Capaian Kinerja dan Ikhtisar Realisasi Kinerja SKPD												

No	Kode					Urusan / Bidang Urusan / Program / Kegiatan / Sub Kegiatan	Indikator Program / Kegiatan / Sub Kegiatan	Capaian Kinerja Dan Kerangka Pendanaan					Kelompok Sasaran	Prakiraan Maju Rencana Tahun 2027		Perangkat Daerah Penanggung Jawab	
								Target 2026	Pagu Indikatif (Rp)	Lokasi	Sumber Dana	Prioritas		Target	Pagu Indikatif (Rp)		
												Nasional					Daerah
						Jumlah Laporan Capaian Kinerja dan Ikhtisar Realisasi Kinerja SKPD dan Laporan Hasil Koordinasi Penyusunan Laporan Capaian Kinerja dan Ikhtisar Realisasi Kinerja SKPD	7 Laporan	10.260.100,00	Kab. Sumedang, Cimalaka, Semua Kel/Desa	PENDAPATAN ASLI DAERAH (PAD)	Membangun dari desa dan dari bawah untuk pertumbuhan ekonomi, pemerataan ekonomi dan pemberantasan kemiskinan.	Penguatan Tata Kelola Pemerintahan	Aparatur Kecamatan Cimalaka		36.300.000,00	KECAMATAN CIMALAKA	
7	01	01	2.01	0007	Evaluasi Kinerja Perangkat Daerah												
						Jumlah Laporan Evaluasi Kinerja Perangkat Daerah	4 Laporan	1.877.200,00	Kab. Sumedang, Cimalaka, Semua Kel/Desa	PENDAPATAN ASLI DAERAH (PAD)	Membangun dari desa dan dari bawah untuk pertumbuhan ekonomi, pemerataan ekonomi dan pemberantasan kemiskinan.	Penguatan Tata Kelola Pemerintahan	Aparatur Kecamatan Cimalaka		3.300.000,00	KECAMATAN CIMALAKA	
7	01	01	2.01	0009	Pelaksanaan Pengumpulan Data Statistik Sektoral Daerah												
						Jumlah Data Statistik Sektoral Daerah yang Telah Dikumpulkan dan Diperiksa Lingkup Perangkat Daerah	1 Data	5.000.000,00	Kab. Sumedang, Cimalaka, Semua Kel/Desa	PENDAPATAN ASLI DAERAH (PAD)	Membangun dari desa dan dari bawah untuk pertumbuhan ekonomi, pemerataan ekonomi dan pemberantasan kemiskinan.	Penguatan Tata Kelola Pemerintahan	Aparatur Kecamatan Cimalaka		6.000.000,00	KECAMATAN CIMALAKA	
7	01	01	2.01	0010	Pelaksanaan Forum Perangkat Daerah Berdasarkan Bidang Urusan yang Diampu dalam Rangka Penyusunan Dokumen Perencanaan Perangkat Daerah												
						Jumlah Berita Acara Hasil Forum Perangkat Daerah Berdasarkan Bidang Urusan yang Diampu dalam Rangka Penyusunan Dokumen Perencanaan Perangkat Daerah	2 Berita Acara	15.811.900,00	Kab. Sumedang, Cimalaka, Semua Kel/Desa	PENDAPATAN ASLI DAERAH (PAD)	Membangun dari desa dan dari bawah untuk pertumbuhan ekonomi, pemerataan ekonomi dan pemberantasan kemiskinan.	Penguatan Tata Kelola Pemerintahan	Aparatur Kecamatan Cimalaka		41.800.000,00	KECAMATAN CIMALAKA	
7	01	01	2.01	0011	Penyusunan Dokumen Perencanaan Urusan Selain Renstra PD dan Renja PD												
						Jumlah Dokumen Perencanaan Urusan Selain Renstra PD dan Renja PD yang disusun	1 Dokumen	0,00	Kab. Sumedang, Cimalaka, Semua Kel/Desa	PENDAPATAN ASLI DAERAH (PAD)	Membangun dari desa dan dari bawah untuk pertumbuhan ekonomi, pemerataan ekonomi dan pemberantasan kemiskinan.	Penguatan Tata Kelola Pemerintahan	Aparatur Kecamatan Cimalaka		0,00	KECAMATAN CIMALAKA	
7	01	01	2.02		Administrasi Keuangan Perangkat Daerah	Jumlah Dokumen Administarsi Keuangan Perangkat Daerah	5 Dokumen	2.436.208.539,00			Membangun dari desa dan dari bawah untuk pertumbuhan ekonomi, pemerataan ekonomi dan pemberantasan kemiskinan.	Penguatan Tata Kelola Pemerintahan	Aparatur Kecamatan Cimalaka	-	2.708.997.042,00		
7	01	01	2.02	0001	Penyediaan Gaji dan Tunjangan ASN												
						Jumlah Orang yang Menerima Gaji dan Tunjangan ASN	18 Orang/bulan	2.427.270.039,00	Kab. Sumedang, Cimalaka, Semua Kel/Desa	DANA ALOKASI UMUM (DAU)	Membangun dari desa dan dari bawah untuk pertumbuhan ekonomi, pemerataan ekonomi dan pemberantasan kemiskinan.	Penguatan Tata Kelola Pemerintahan	Aparatur Kecamatan Cimalaka		2.669.997.042,00	KECAMATAN CIMALAKA	
7	01	01	2.02	0003	Pelaksanaan Penatausahaan dan												
						Jumlah Dokumen Penatausahaan dan Pengujian/Verifikasi Keuangan SKPD	1 Dokumen	2.001.400,00	Kab. Sumedang, Cimalaka, Semua Kel/Desa	PENDAPATAN ASLI DAERAH (PAD)	Membangun dari desa dan dari bawah untuk pertumbuhan ekonomi, pemerataan ekonomi dan pemberantasan kemiskinan.	Penguatan Tata Kelola Pemerintahan	Aparatur Kecamatan Cimalaka		6.000.000,00	KECAMATAN CIMALAKA	
7	01	01	2.02	0005	Koordinasi dan Penyusunan Laporan Keuangan Akhir Tahun SKPD												

No	Kode					Urusan / Bidang Urusan / Program / Kegiatan / Sub Kegiatan	Indikator Program / Kegiatan / Sub Kegiatan	Capaian Kinerja Dan Kerangka Pendanaan						Kelompok Sasaran	Prakiraan Maju Rencana Tahun 2027		Perangkat Daerah Penanggung Jawab
								Target 2026	Pagu Indikatif (Rp)	Lokasi	Sumber Dana	Prioritas			Target	Pagu Indikatif (Rp)	
												Nasional	Daerah				
						Jumlah Laporan Keuangan Akhir Tahun SKPD dan Laporan Hasil Koordinasi Penyusunan Laporan Keuangan Akhir Tahun SKPD	1 Laporan	5.000.000,00	Kab. Sumedang, Cimalaka, Semua Kel/Desa	PENDAPATAN ASLI DAERAH (PAD)	Membangun dari desa dan dari bawah untuk pertumbuhan ekonomi, pemerataan ekonomi dan pemberantasan kemiskinan.	Penguatan Tata Kelola Pemerintahan	Aparatur Kecamatan Cimalaka		6.000.000,00	KECAMATAN CIMALAKA	
7	01	01	2.02	0006	Pengelolaan dan Penyiapan Bahan Tanggapan Pemeriksaan		1 Dokumen	0,00	Kab. Sumedang, Cimalaka, Semua Kel/Desa	PENDAPATAN ASLI DAERAH (PAD)	Membangun dari desa dan dari bawah untuk pertumbuhan ekonomi, pemerataan ekonomi dan pemberantasan kemiskinan.	Penguatan Tata Kelola Pemerintahan	Aparatur Kecamatan Cimalaka		6.000.000,00	KECAMATAN CIMALAKA	
7	01	01	2.02	0007	Koordinasi dan Penyusunan Laporan Keuangan Bulanan/ Triwulanan/ Semesteran SKPD		11 Laporan	1.937.100,00	Kab. Sumedang, Cimalaka, Semua Kel/Desa	PENDAPATAN ASLI DAERAH (PAD)	Membangun dari desa dan dari bawah untuk pertumbuhan ekonomi, pemerataan ekonomi dan pemberantasan kemiskinan.	Penguatan Tata Kelola Pemerintahan	Aparatur Kecamatan Cimalaka		21.000.000,00	KECAMATAN CIMALAKA	
7	01	01	2.03		Administrasi Barang Milik Daerah pada Perangkat Daerah	Jumlah Laporan Administrasi Barang Milik Daerah pada Perangkat Daerah	3 Laporan	14.008.300,00			Membangun dari desa dan dari bawah untuk pertumbuhan ekonomi, pemerataan ekonomi dan pemberantasan kemiskinan.	Penguatan Tata Kelola Pemerintahan	Aparatur Kecamatan Cimalaka	-	26.000.000,00		
7	01	01	2.03	0001	Penyusunan Perencanaan Kebutuhan Barang Milik Daerah SKPD		1 Dokumen	1.902.800,00	Kab. Sumedang, Cimalaka, Semua Kel/Desa	PENDAPATAN ASLI DAERAH (PAD)	Membangun dari desa dan dari bawah untuk pertumbuhan ekonomi, pemerataan ekonomi dan pemberantasan kemiskinan.	Penguatan Tata Kelola Pemerintahan	Aparatur Kecamatan Cimalaka		9.000.000,00	KECAMATAN CIMALAKA	
7	01	01	2.03	0005	Rekonsiliasi dan Penyusunan Laporan Barang Milik Daerah pada SKPD		1 Laporan	9.900.800,00	Kab. Sumedang, Cimalaka, Semua Kel/Desa	PENDAPATAN ASLI DAERAH (PAD)	Membangun dari desa dan dari bawah untuk pertumbuhan ekonomi, pemerataan ekonomi dan pemberantasan kemiskinan.	Penguatan Tata Kelola Pemerintahan	Aparatur Kecamatan Cimalaka		11.000.000,00	KECAMATAN CIMALAKA	
7	01	01	2.03	0006	Penatausahaan Barang Milik Daerah pada SKPD		1 Laporan	2.204.700,00	Kab. Sumedang, Cimalaka, Semua Kel/Desa	PENDAPATAN ASLI DAERAH (PAD)	Membangun dari desa dan dari bawah untuk pertumbuhan ekonomi, pemerataan ekonomi dan pemberantasan kemiskinan.	Penguatan Tata Kelola Pemerintahan	Aparatur Kecamatan Cimalaka		6.000.000,00	KECAMATAN CIMALAKA	
7	01	01	2.05		Administrasi Kepegawaian Perangkat Daerah	Nilai Indeks Profesionalitas ASN Perangkat Daerah	0 Nilai	10.000.000,00			Membangun dari desa dan dari bawah untuk pertumbuhan ekonomi, pemerataan ekonomi dan pemberantasan kemiskinan.	Penguatan Tata Kelola Pemerintahan	Aparatur Kecamatan Cimalaka	-	183.000.000,00		
7	01	01	2.05	0002	Pengadaan Pakaian Dinas beserta Atribut Kelengkapannya		33 Paket	0,00	Kab. Sumedang, Cimalaka, Semua Kel/Desa	PENDAPATAN ASLI DAERAH (PAD)	Membangun dari desa dan dari bawah untuk pertumbuhan ekonomi, pemerataan ekonomi dan pemberantasan kemiskinan.	Penguatan Tata Kelola Pemerintahan	Aparatur Kecamatan Cimalaka		60.000.000,00	KECAMATAN CIMALAKA	
7	01	01	2.05	0003	Pendataan dan Pengolahan Administrasi Kepegawaian												

No	Kode					Urusan / Bidang Urusan / Program / Kegiatan / Sub Kegiatan	Indikator Program / Kegiatan / Sub Kegiatan	Capaian Kinerja Dan Kerangka Pendanaan					Kelompok Sasaran	Prakiraan Maju Rencana Tahun 2027		Perangkat Daerah Penanggung Jawab	
								Target 2026	Pagu Indikatif (Rp)	Lokasi	Sumber Dana	Prioritas		Target	Pagu Indikatif (Rp)		
												Nasional					Daerah
						Jumlah Dokumen Pendataan dan Pengolahan Administrasi Kepegawaian	7 Dokumen	10.000.000,00	Kab. Sumedang, Cimalaka, Semua Kel/Desa	PENDAPATAN ASLI DAERAH (PAD)	Membangun dari desa dan dari bawah untuk pertumbuhan ekonomi, pemerataan ekonomi dan pemberantasan kemiskinan.	Penguatan Tata Kelola Pemerintahan	Aparatur Kecamatan Cimalaka		11.000.000,00	KECAMATAN CIMALAKA	
7	01	01	2.05	0009	Pendidikan dan Pelatihan Pegawai Berdasarkan Tugas dan Fungsi												
						Jumlah Pegawai Berdasarkan Tugas dan Fungsi yang Mengikuti Pendidikan dan Pelatihan	2 Orang	0,00	Kab. Sumedang, Cimalaka, Semua Kel/Desa	PENDAPATAN ASLI DAERAH (PAD)	Membangun dari desa dan dari bawah untuk pertumbuhan ekonomi, pemerataan ekonomi dan pemberantasan kemiskinan.	Penguatan Tata Kelola Pemerintahan	Aparatur Kecamatan Cimalaka		40.000.000,00	KECAMATAN CIMALAKA	
7	01	01	2.05	0010	Sosialisasi Peraturan Perundang-Undangan												
						Jumlah Orang yang Mengikuti Sosialisasi Peraturan Perundang-Undangan	33 Orang	0,00	Kab. Sumedang, Cimalaka, Semua Kel/Desa	PENDAPATAN ASLI DAERAH (PAD)	Membangun dari desa dan dari bawah untuk pertumbuhan ekonomi, pemerataan ekonomi dan pemberantasan kemiskinan.	Penguatan Tata Kelola Pemerintahan	Aparatur Kecamatan Cimalaka		21.000.000,00	KECAMATAN CIMALAKA	
7	01	01	2.05	0011	Bimbingan Teknis Implementasi Peraturan Perundang-Undangan												
						Jumlah Orang yang Mengikuti Bimbingan Teknis Implementasi Peraturan Perundang-Undangan	33 Orang	0,00	Kab. Sumedang, Cimalaka, Semua Kel/Desa	PENDAPATAN ASLI DAERAH (PAD)	Membangun dari desa dan dari bawah untuk pertumbuhan ekonomi, pemerataan ekonomi dan pemberantasan kemiskinan.	Penguatan Tata Kelola Pemerintahan	Aparatur Kecamatan Cimalaka		51.000.000,00	KECAMATAN CIMALAKA	
7	01	01	2.06		Administrasi Umum Perangkat Daerah	Dokumen pendukung pelaksanaan SPBE diPerangkat Daerah	1 Dokumen	79.293.400,00			Membangun dari desa dan dari bawah untuk pertumbuhan ekonomi, pemerataan ekonomi dan pemberantasan kemiskinan.	Penguatan Tata Kelola Pemerintahan	Aparatur Kecamatan Cimalaka	-	129.000.000,00		
7	01	01	2.06	0002	Penyediaan Peralatan dan Perlengkapan Kantor												
						Jumlah Paket Peralatan dan Perlengkapan Kantor yang Disediakan	1 Paket	34.309.900,00	Kab. Sumedang, Cimalaka, Semua Kel/Desa	PENDAPATAN ASLI DAERAH (PAD)	Membangun dari desa dan dari bawah untuk pertumbuhan ekonomi, pemerataan ekonomi dan pemberantasan kemiskinan.	Penguatan Tata Kelola Pemerintahan	Aparatur Kecamatan Cimalaka		36.000.000,00	KECAMATAN CIMALAKA	
7	01	01	2.06	0003	Penyediaan Peralatan Rumah Tangga												
						Jumlah Paket Peralatan Rumah Tangga yang Disediakan	1 Paket	9.999.800,00	Kab. Sumedang, Cimalaka, Semua Kel/Desa	PENDAPATAN ASLI DAERAH (PAD)	Membangun dari desa dan dari bawah untuk pertumbuhan ekonomi, pemerataan ekonomi dan pemberantasan kemiskinan.	Penguatan Tata Kelola Pemerintahan	Aparatur Kecamatan Cimalaka		11.000.000,00	KECAMATAN CIMALAKA	
7	01	01	2.06	0004	Penyediaan Bahan Logistik Kantor												
						Jumlah Paket Bahan Logistik Kantor yang Disediakan	1 Paket	9.999.800,00	Kab. Sumedang, Cimalaka, Semua Kel/Desa	PENDAPATAN ASLI DAERAH (PAD)	Membangun dari desa dan dari bawah untuk pertumbuhan ekonomi, pemerataan ekonomi dan pemberantasan kemiskinan.	Penguatan Tata Kelola Pemerintahan	Aparatur Kecamatan Cimalaka		11.000.000,00	KECAMATAN CIMALAKA	
7	01	01	2.06	0005	Penyediaan Barang Cetak dan Penggandaan												
						Jumlah Paket Barang Cetak dan Penggandaan yang Disediakan	1 Paket	9.999.900,00	Kab. Sumedang, Cimalaka, Semua Kel/Desa	PENDAPATAN ASLI DAERAH (PAD)	Membangun dari desa dan dari bawah untuk pertumbuhan ekonomi, pemerataan ekonomi dan pemberantasan kemiskinan.	Penguatan Tata Kelola Pemerintahan	Aparatur Kecamatan Cimalaka		11.000.000,00	KECAMATAN CIMALAKA	
7	01	01	2.06	0006	Penyediaan Bahan Bacaan dan Peraturan Perundang-undangan												

No	Kode					Urusan / Bidang Urusan / Program / Kegiatan / Sub Kegiatan	Indikator Program / Kegiatan / Sub Kegiatan	Capaian Kinerja Dan Kerangka Pendanaan						Kelompok Sasaran	Prakiraan Maju Rencana Tahun 2027		Perangkat Daerah Penanggung Jawab
								Target 2026	Pagu Indikatif (Rp)	Lokasi	Sumber Dana	Prioritas			Target	Pagu Indikatif (Rp)	
												Nasional	Daerah				
						Jumlah Dokumen Bahan Bacaan dan Peraturan Perundang-Undangan yang Disediakan	8 Dokumen	9.984.000,00	Kab. Sumedang, Cimalaka, Semua Kel/Desa	PENDAPATAN ASLI DAERAH (PAD)	Membangun dari desa dan dari bawah untuk pertumbuhan ekonomi, pemerataan ekonomi dan pemberantasan kemiskinan.	Penguatan Tata Kelola Pemerintahan	Aparatur Kecamatan Cimalaka		11.000.000,00	KECAMATAN CIMALAKA	
7	01	01	2.06	0009	Penyelenggaraan Rapat Koordinasi dan Konsultasi SKPD	Jumlah Laporan Penyelenggaraan Rapat Koordinasi dan Konsultasi SKPD	1 Laporan	0,00	Kab. Sumedang, Cimalaka, Semua Kel/Desa	PENDAPATAN ASLI DAERAH (PAD)	Membangun dari desa dan dari bawah untuk pertumbuhan ekonomi, pemerataan ekonomi dan pemberantasan kemiskinan.	Penguatan Tata Kelola Pemerintahan	Aparatur Kecamatan Cimalaka		21.000.000,00	KECAMATAN CIMALAKA	
7	01	01	2.06	0010	Penatausahaan Arsip Dinamis pada SKPD	Jumlah Dokumen Penatausahaan Arsip Dinamis pada SKPD	1 Dokumen	5.000.000,00	Kab. Sumedang, Cimalaka, Semua Kel/Desa	PENDAPATAN ASLI DAERAH (PAD)	Membangun dari desa dan dari bawah untuk pertumbuhan ekonomi, pemerataan ekonomi dan pemberantasan kemiskinan.	Penguatan Tata Kelola Pemerintahan	Aparatur Kecamatan Cimalaka		7.000.000,00	KECAMATAN CIMALAKA	
7	01	01	2.06	0011	Dukungan Pelaksanaan Sistem Pemerintahan Berbasis Elektronik pada SKPD	Jumlah Dokumen Dukungan Pelaksanaan Sistem Pemerintahan Berbasis Elektronik pada SKPD	1 Dokumen	0,00	Kab. Sumedang, Cimalaka, Semua Kel/Desa	PENDAPATAN ASLI DAERAH (PAD)	Membangun dari desa dan dari bawah untuk pertumbuhan ekonomi, pemerataan ekonomi dan pemberantasan kemiskinan.	Penguatan Tata Kelola Pemerintahan	Aparatur Kecamatan Cimalaka		21.000.000,00	KECAMATAN CIMALAKA	
7	01	01	2.07		Pengadaan Barang Milik Daerah Penunjang Urusan Pemerintah Daerah	Persentase Barang Milik Daerah Penunjang Urusan Pemerintah Daerah yang terpenuhi	100 Persen	80.000.000,00			Membangun dari desa dan dari bawah untuk pertumbuhan ekonomi, pemerataan ekonomi dan pemberantasan kemiskinan.	Penguatan Tata Kelola Pemerintahan	Aparatur Kecamatan Cimalaka	-	139.000.000,00		
7	01	01	2.07	0002	Pengadaan Kendaraan Dinas Operasional atau Lapangan	Jumlah Unit Kendaraan Dinas Operasional atau Lapangan yang Disediakan	2 Unit	0,00	Kab. Sumedang, Cimalaka, Semua Kel/Desa	PENDAPATAN ASLI DAERAH (PAD)	Membangun dari desa dan dari bawah untuk pertumbuhan ekonomi, pemerataan ekonomi dan pemberantasan kemiskinan.	Penguatan Tata Kelola Pemerintahan	Aparatur Kecamatan Cimalaka		51.000.000,00	KECAMATAN CIMALAKA	
7	01	01	2.07	0005	Pengadaan Mebel	Jumlah Paket Mebel yang Disediakan	3 Unit	30.000.000,00	Kab. Sumedang, Cimalaka, Semua Kel/Desa	PENDAPATAN ASLI DAERAH (PAD)	Membangun dari desa dan dari bawah untuk pertumbuhan ekonomi, pemerataan ekonomi dan pemberantasan kemiskinan.	Penguatan Tata Kelola Pemerintahan	Aparatur Kecamatan Cimalaka		33.000.000,00	KECAMATAN CIMALAKA	
7	01	01	2.07	0006	Pengadaan Peralatan dan Mesin Lainnya	Jumlah Unit Peralatan dan Mesin Lainnya yang Disediakan	5 Unit	50.000.000,00	Kab. Sumedang, Cimalaka, Semua Kel/Desa	PENDAPATAN ASLI DAERAH (PAD)	Membangun dari desa dan dari bawah untuk pertumbuhan ekonomi, pemerataan ekonomi dan pemberantasan kemiskinan.	Penguatan Tata Kelola Pemerintahan	Aparatur Kecamatan Cimalaka		55.000.000,00	KECAMATAN CIMALAKA	
7	01	01	2.08		Penyediaan Jasa Penunjang Urusan Pemerintahan Daerah	Jumlah Laporan Penyediaan Jasa Penunjang Urusan Pemerintahan Daerah	1 Laporan	372.376.000,00			Membangun dari desa dan dari bawah untuk pertumbuhan ekonomi, pemerataan ekonomi dan pemberantasan kemiskinan.	Penguatan Tata Kelola Pemerintahan	Aparatur Kecamatan Cimalaka	-	419.000.000,00		
7	01	01	2.08	0002	Penyediaan Jasa Komunikasi, Sumber Daya Air dan Listrik												

No	Kode					Urusan / Bidang Urusan / Program / Kegiatan / Sub Kegiatan	Indikator Program / Kegiatan / Sub Kegiatan	Capaian Kinerja Dan Kerangka Pendanaan						Kelompok Sasaran	Prakiraan Maju Rencana Tahun 2027		Perangkat Daerah Penanggung Jawab
								Target 2026	Pagu Indikatif (Rp)	Lokasi	Sumber Dana	Prioritas			Target	Pagu Indikatif (Rp)	
												Nasional	Daerah				
						Jumlah Laporan Penyediaan Jasa Komunikasi, Sumber Daya Air dan Listrik yang Disediakan	1 Laporan	19.135.000,00	Kab. Sumedang, Cimalaka, Semua Kel/Desa	PENDAPATAN ASLI DAERAH (PAD)	Membangun dari desa dan dari bawah untuk pertumbuhan ekonomi, pemerataan ekonomi dan pemberantasan kemiskinan.	Penguatan Tata Kelola Pemerintahan	Aparatur Kecamatan Cimalaka		22.000.000,00	KECAMATAN CIMALAKA	
7	01	01	2.08	0003	Penyediaan Jasa Peralatan dan	Perengkapan Kantor	1 Laporan	9.991.000,00	Kab. Sumedang, Cimalaka, Semua Kel/Desa	PENDAPATAN ASLI DAERAH (PAD)	Membangun dari desa dan dari bawah untuk pertumbuhan ekonomi, pemerataan ekonomi dan pemberantasan kemiskinan.	Penguatan Tata Kelola Pemerintahan	Aparatur Kecamatan Cimalaka		12.000.000,00	KECAMATAN CIMALAKA	
7	01	01	2.08	0004	Penyediaan Jasa Pelayanan Umum Kantor	Jumlah Laporan Penyediaan Jasa Pelayanan Umum Kantor yang Disediakan	1 Laporan	343.250.000,00	Kab. Sumedang, Cimalaka, Semua Kel/Desa	PENDAPATAN ASLI DAERAH (PAD)	Membangun dari desa dan dari bawah untuk pertumbuhan ekonomi, pemerataan ekonomi dan pemberantasan kemiskinan.	Penguatan Tata Kelola Pemerintahan	Aparatur Kecamatan Cimalaka		385.000.000,00	KECAMATAN CIMALAKA	
7	01	01	2.09		Pemeliharaan Barang Milik Daerah Penunjang Urusan Pemerintahan Daerah	Persentase Barang Milik Daerah Penunjang Urusan Pemerintahan Daerah dalam kondisi baik	100 Persen	109.978.400,00			Membangun dari desa dan dari bawah untuk pertumbuhan ekonomi, pemerataan ekonomi dan pemberantasan kemiskinan.	Penguatan Tata Kelola Pemerintahan	Aparatur Kecamatan Cimalaka	-	228.000.000,00		
7	01	01	2.09	0002	Penyediaan Jasa Pemeliharaan,	Biaya Pemeliharaan, Pajak dan Perizinan Kendaraan Dinas Operasional atau Lapangan	10 Unit	39.988.400,00	Kab. Sumedang, Cimalaka, Semua Kel/Desa	PENDAPATAN ASLI DAERAH (PAD)	Membangun dari desa dan dari bawah untuk pertumbuhan ekonomi, pemerataan ekonomi dan pemberantasan kemiskinan.	Penguatan Tata Kelola Pemerintahan	Aparatur Kecamatan Cimalaka		41.000.000,00	KECAMATAN CIMALAKA	
7	01	01	2.09	0005	Pemeliharaan Mebel	Jumlah Mebel yang Dipelihara	2 Unit	10.000.000,00	Kab. Sumedang, Cimalaka, Semua Kel/Desa	PENDAPATAN ASLI DAERAH (PAD)	Membangun dari desa dan dari bawah untuk pertumbuhan ekonomi, pemerataan ekonomi dan pemberantasan kemiskinan.	Penguatan Tata Kelola Pemerintahan	Aparatur Kecamatan Cimalaka		11.000.000,00	KECAMATAN CIMALAKA	
7	01	01	2.09	0006	Pemeliharaan Peralatan dan Mesin Lainnya	Jumlah Peralatan dan Mesin Lainnya yang Dipelihara	8 Unit	9.990.000,00	Kab. Sumedang, Cimalaka, Semua Kel/Desa	PENDAPATAN ASLI DAERAH (PAD)	Membangun dari desa dan dari bawah untuk pertumbuhan ekonomi, pemerataan ekonomi dan pemberantasan kemiskinan.	Penguatan Tata Kelola Pemerintahan	Aparatur Kecamatan Cimalaka		11.000.000,00	KECAMATAN CIMALAKA	
7	01	01	2.09	0009	Pemeliharaan/Rehabilitasi Gedung Kantor dan Bangunan Lainnya	Jumlah Gedung Kantor dan Bangunan Lainnya yang Dipelihara/Direhabilitasi	1 Unit	0,00	Kab. Sumedang, Cimalaka, Semua Kel/Desa	PENDAPATAN ASLI DAERAH (PAD)	Membangun dari desa dan dari bawah untuk pertumbuhan ekonomi, pemerataan ekonomi dan pemberantasan kemiskinan.	Penguatan Tata Kelola Pemerintahan	Aparatur Kecamatan Cimalaka		110.000.000,00	KECAMATAN CIMALAKA	
7	01	01	2.09	0010	Pemeliharaan/Rehabilitasi Sarana dan Prasarana Gedung Kantor atau Bangunan Lainnya	Jumlah Sarana dan Prasarana Gedung Kantor atau Bangunan Lainnya yang Dipelihara/Direhabilitasi	1 Unit	50.000.000,00	Kab. Sumedang, Cimalaka, Semua Kel/Desa	PENDAPATAN ASLI DAERAH (PAD)	Membangun dari desa dan dari bawah untuk pertumbuhan ekonomi, pemerataan ekonomi dan pemberantasan kemiskinan.	Penguatan Tata Kelola Pemerintahan	Aparatur Kecamatan Cimalaka		55.000.000,00	KECAMATAN CIMALAKA	

No	Kode					Urusan / Bidang Urusan / Program / Kegiatan / Sub Kegiatan	Indikator Program / Kegiatan / Sub Kegiatan	Capaian Kinerja Dan Kerangka Pendanaan					Kelompok Sasaran	Prakiraan Maju Rencana Tahun 2027		Perangkat Daerah Penanggung Jawab		
								Target 2026	Pagu Indikatif (Rp)	Lokasi	Sumber Dana	Prioritas		Target	Pagu Indikatif (Rp)			
												Nasional					Daerah	
416	7	01	02			PROGRAM PENYELENGGARAAN PEMERINTAHAN DAN PELAYANAN PUBLIK	Persentase Masyarakat yang diberikan layanan di Kecamatan	100 Persen	573.500.000,00							578.500.000,00		
	7	01	02	2.01		Koordinasi Penyelenggaraan Kegiatan Pemerintahan di Tingkat Kecamatan	Persentase Koordinasi Penyelenggaraan Kegiatan Pemerintahan di Tingkat Kecamatan	100 Persen	25.000.000,00			Membangun dari desa dan dari bawah untuk pertumbuhan ekonomi, pemerataan ekonomi dan pemberantasan kemiskinan.	Penguatan Tata Kelola Pemerintahan	Aparatur dan Masyarakat Kecamatan Cimalaka	-		27.500.000,00	
	7	01	02	2.01	0001	Koordinasi/Sinergi Perencanaan dan Pelaksanaan Kegiatan Pemerintahan dengan Perangkat Daerah dan Instansi Vertikal Terkait												
						Jumlah Laporan Koordinasi/Sinergi Perencanaan dan Pelaksanaan Kegiatan Pemerintahan dengan Perangkat Daerah dan Instansi Vertikal Terkait	11 Laporan	15.000.000,00	Kab. Sumedang, Cimalaka, Semua Kel/Desa	DANA ALOKASI UMUM (DAU)	Membangun dari desa dan dari bawah untuk pertumbuhan ekonomi, pemerataan ekonomi dan pemberantasan kemiskinan.	Penguatan Tata Kelola Pemerintahan	Aparatur dan Masyarakat Kecamatan Cimalaka			16.500.000,00	KECAMATAN CIMALAKA	
	7	01	02	2.01	0002	Peningkatan Efektifitas Kegiatan Pemerintahan di Tingkat Kecamatan												
						Jumlah Dokumen Peningkatan Efektifitas Kegiatan Pemerintahan di Tingkat Kecamatan	1 Dokumen	10.000.000,00	Kab. Sumedang, Cimalaka, Semua Kel/Desa	DANA ALOKASI UMUM (DAU)	Membangun dari desa dan dari bawah untuk pertumbuhan ekonomi, pemerataan ekonomi dan pemberantasan kemiskinan.	Penguatan Tata Kelola Pemerintahan	Aparatur dan Masyarakat Kecamatan Cimalaka			11.000.000,00	KECAMATAN CIMALAKA	
	7	01	02	2.02		Penyelenggaraan Urusan Pemerintahan yang Tidak Dilaksanakan oleh Unit Kerja Perangkat Daerah yang Ada di Kecamatan	Jumlah Laporan Pelaksanaan Efektifitas Pelaksanaan Pelayanan kepada Masyarakat di Wilayah Kecamatan	1 Laporan	50.000.000,00			Membangun dari desa dan dari bawah untuk pertumbuhan ekonomi, pemerataan ekonomi dan pemberantasan kemiskinan.	Penguatan Tata Kelola Pemerintahan	Aparatur dan Masyarakat Kecamatan Cimalaka	-		51.000.000,00	
	7	01	02	2.02	0003	Peningkatan Efektifitas Pelaksanaan Pelayanan kepada Masyarakat di Wilayah Kecamatan												
						Jumlah Laporan Peningkatan Efektifitas Pelaksanaan Pelayanan kepada Masyarakat di Wilayah Kecamatan	1 Laporan	50.000.000,00	Kab. Sumedang, Cimalaka, Semua Kel/Desa	DANA ALOKASI UMUM (DAU)	Membangun dari desa dan dari bawah untuk pertumbuhan ekonomi, pemerataan ekonomi dan pemberantasan kemiskinan.	Penguatan Tata Kelola Pemerintahan	Aparatur dan Masyarakat Kecamatan Cimalaka			51.000.000,00	KECAMATAN CIMALAKA	
	7	01	02	2.04		Pelaksanaan Urusan Pemerintahan yang Dilimpahkan kepada Camat	Jumlah Laporan Pelaksanaan Kewenangan Lain yang Dilimpahkan	12 Laporan	498.500.000,00			Membangun dari desa dan dari bawah untuk pertumbuhan ekonomi, pemerataan ekonomi dan pemberantasan kemiskinan.	Penguatan Tata Kelola Pemerintahan	Aparatur dan Masyarakat Kecamatan Cimalaka	-		500.000.000,00	
	7	01	02	2.04	0003	Pelaksanaan Urusan Pemerintahan yang Terkait dengan Kewenangan Lain yang Dilimpahkan												
						Jumlah Laporan Pelaksanaan Kewenangan Lain yang Dilimpahkan	1 Laporan	498.500.000,00	Kab. Sumedang, Cimalaka, Semua Kel/Desa	DANA ALOKASI UMUM (DAU), INSENTIF FISKAL UNTUK PENGHARGAAN KINERJA TAHUN SEBELUMNYA	Membangun dari desa dan dari bawah untuk pertumbuhan ekonomi, pemerataan ekonomi dan pemberantasan kemiskinan.	Penguatan Tata Kelola Pemerintahan	Aparatur dan Masyarakat Kecamatan Cimalaka			500.000.000,00	KECAMATAN CIMALAKA	
417	7	01	03			PROGRAM PEMBERDAYAAN MASYARAKAT DESA DAN KELURAHAN	Persentase Lembaga Kemasyarakatan yang Aktif	100 Persen	164.000.000,00								179.000.000,00	
	7	01	03	2.01		Koordinasi Kegiatan Pemberdayaan Desa	Jumlah Lembaga Kemasyarakatan yang Berpartisipasi dalam Forum Musyawarah Perencanaan Pembangunan di Desa	3 Lembaga Kemasyarakatan	94.000.000,00			Membangun dari desa dan dari bawah untuk pertumbuhan ekonomi, pemerataan ekonomi dan pemberantasan kemiskinan.	Penguatan Tata Kelola Pemerintahan	Aparatur dan Masyarakat Kecamatan Cimalaka	-		106.000.000,00	
	7	01	03	2.01	0001	Peningkatan Partisipasi Masyarakat dalam Forum Musyawarah Perencanaan Pembangunan di Desa												

No	Kode					Urusan / Bidang Urusan / Program / Kegiatan / Sub Kegiatan	Indikator Program / Kegiatan / Sub Kegiatan	Capaian Kinerja Dan Kerangka Pendanaan					Kelompok Sasaran	Prakiraan Maju Rencana Tahun 2027		Perangkat Daerah Penanggung Jawab	
								Target 2026	Pagu Indikatif (Rp)	Lokasi	Sumber Dana	Prioritas		Target	Pagu Indikatif (Rp)		
												Nasional					Daerah
						Jumlah Lembaga Kemasyarakatan yang Berpartisipasi dalam Forum Musyawarah Perencanaan Pembangunan di Desa	3 Lembaga Kemasyarakatan	0,00	Kab. Sumedang, Cimalaka, Semua Kel/Desa	DANA ALOKASI UMUM (DAU)	Membangun dari desa dan dari bawah untuk pertumbuhan ekonomi, pemerataan ekonomi dan pemberantasan kemiskinan.	Penguatan Tata Kelola Pemerintahan	Aparatur dan Masyarakat Kecamatan Cimalaka		11.000.000,00	KECAMATAN CIMALAKA	
7	01	03	2.01	0003	Peningkatan Efektifitas Kegiatan Pemberdayaan Masyarakat di Wilayah Kecamatan												
						Jumlah Laporan Peningkatan Efektivitas Kegiatan Pemberdayaan Masyarakat di Wilayah Kecamatan	1 Laporan	94.000.000,00	Kab. Sumedang, Cimalaka, Semua Kel/Desa	DANA ALOKASI UMUM (DAU)	Membangun dari desa dan dari bawah untuk pertumbuhan ekonomi, pemerataan ekonomi dan pemberantasan kemiskinan.	Penguatan Tata Kelola Pemerintahan	Aparatur dan Masyarakat Kecamatan Cimalaka		95.000.000,00	KECAMATAN CIMALAKA	
7	01	03	2.03		Pemberdayaan Lembaga Kemasyarakatan Tingkat Kecamatan	Persentase Lembaga Kemasyarakatan yang Diberdayakan	100 Persen	70.000.000,00			Membangun dari desa dan dari bawah untuk pertumbuhan ekonomi, pemerataan ekonomi dan pemberantasan kemiskinan.	Penguatan Tata Kelola Pemerintahan	Aparatur dan Masyarakat Kecamatan Cimalaka	-	73.000.000,00		
7	01	03	2.03	0001	Penyelenggaraan Lembaga Kemasyarakatan												
						Jumlah Lembaga Kemasyarakatan yang Diseleenggarakan	4 Lembaga Kemasyarakatan	40.000.000,00	Kab. Sumedang, Cimalaka, Semua Kel/Desa	DANA ALOKASI UMUM (DAU)	Membangun dari desa dan dari bawah untuk pertumbuhan ekonomi, pemerataan ekonomi dan pemberantasan kemiskinan.	Penguatan Tata Kelola Pemerintahan	Aparatur dan Masyarakat Kecamatan Cimalaka		41.000.000,00	KECAMATAN CIMALAKA	
7	01	03	2.03	0002	Peningkatan Kapasitas Lembaga Kemasyarakatan												
						Jumlah Lembaga Kemasyarakatan yang Ditingkatkan Kapasitasnya	4 Lembaga Kemasyarakatan	15.000.000,00	Kab. Sumedang, Cimalaka, Semua Kel/Desa	DANA ALOKASI UMUM (DAU)	Membangun dari desa dan dari bawah untuk pertumbuhan ekonomi, pemerataan ekonomi dan pemberantasan kemiskinan.	Penguatan Tata Kelola Pemerintahan	Aparatur dan Masyarakat Kecamatan Cimalaka		16.000.000,00	KECAMATAN CIMALAKA	
7	01	03	2.03	0004	Fasilitasi Pengembangan Usaha Ekonomi Masyarakat												
						Jumlah Laporan Fasilitasi Pengembangan Usaha Ekonomi Masyarakat	1 Laporan	15.000.000,00	Kab. Sumedang, Cimalaka, Semua Kel/Desa	DANA ALOKASI UMUM (DAU)	Membangun dari desa dan dari bawah untuk pertumbuhan ekonomi, pemerataan ekonomi dan pemberantasan kemiskinan.	Penguatan Tata Kelola Pemerintahan	Aparatur dan Masyarakat Kecamatan Cimalaka		16.000.000,00	KECAMATAN CIMALAKA	
418	7	01	04		PROGRAM KOORDINASI KETENTRAMAN DAN KETERTIBAN UMUM	Persentase Gangguan Ketentraman dan Ketertiban Umum yang diselesaikan	100 Persen	40.000.000,00						-	41.000.000,00		
7	01	04	2.01		Koordinasi Upaya Penyelenggaraan Ketenteraman dan Ketertiban Umum	Persentase Koordinasi dalam Upaya Penyelenggaraan Ketentraman dan Ketertiban Umum	100 Persen	40.000.000,00			Membangun dari desa dan dari bawah untuk pertumbuhan ekonomi, pemerataan ekonomi dan pemberantasan kemiskinan.	Penguatan Tata Kelola Pemerintahan	Aparatur dan Masyarakat Kecamatan Cimalaka	-	41.000.000,00		
7	01	04	2.01	0001	Sinergitas dengan Kepolisian Negara Republik Indonesia, Tentara Nasional Indonesia dan Instansi Vertikal di Wilayah Kecamatan												
						Jumlah Laporan Hasil Sinergitas dengan Kepolisian Negara Republik Indonesia, Tentara Nasional Indonesia dan Instansi Vertikal di Wilayah Kecamatan	1 Laporan	40.000.000,00	Kab. Sumedang, Cimalaka, Semua Kel/Desa	DANA ALOKASI UMUM (DAU)	Membangun dari desa dan dari bawah untuk pertumbuhan ekonomi, pemerataan ekonomi dan pemberantasan kemiskinan.	Penguatan Tata Kelola Pemerintahan	Aparatur dan Masyarakat Kecamatan Cimalaka		41.000.000,00	KECAMATAN CIMALAKA	
419	7	01	05		PROGRAM PENYELENGGARAAN URUSAN PEMERINTAHAN UMUM	Persentase Permasalahan/ Pengaduan/ Konflik Sosial yang Ditangani	100 Persen	25.000.000,00						-	27.500.000,00		

No	Kode				Urusan / Bidang Urusan / Program / Kegiatan / Sub Kegiatan	Indikator Program / Kegiatan / Sub Kegiatan	Capaian Kinerja Dan Kerangka Pendanaan					Kelompok Sasaran	Prakiraan Maju Rencana Tahun 2027		Perangkat Daerah Penanggung Jawab	
							Target 2026	Pagu Indikatif (Rp)	Lokasi	Sumber Dana	Prioritas		Target	Pagu Indikatif (Rp)		
											Nasional					Daerah
7	01	05	2.01		Penyelenggaraan Urusan Pemerintahan Umum Sesuai Penugasan Kepala Daerah	Persentase Penyelenggaraan Urusan Pemerintahan Umum sesuai Penugasan Kepala Daerah yang Terfasilitasi	100 Persen	25.000.000,00			Membangun dari desa dan dari bawah untuk pertumbuhan ekonomi, pemerataan ekonomi dan pemberantasan kemiskinan.	Penguatan Tata Kelola Pemerintahan	Aparatur dan Masyarakat Kecamatan Cimalaka	-	27.500.000,00	
7	01	05	2.01	0008	Pelaksanaan Tugas Forum Koordinasi Pimpinan di Kecamatan											
					Jumlah Dokumen Tugas Forum Koordinasi Pimpinan di Kecamatan	1 Dokumen	25.000.000,00	Kab. Sumedang, Cimalaka, Semua Kel/Desa	DANA ALOKASI UMUM (DAU)	Membangun dari desa dan dari bawah untuk pertumbuhan ekonomi, pemerataan ekonomi dan pemberantasan kemiskinan.	Penguatan Tata Kelola Pemerintahan	Aparatur dan Masyarakat Kecamatan Cimalaka	-	27.500.000,00	KECAMATAN CIMALAKA	
420	7	01	06		PROGRAM PEMBINAAN DAN PENGAWASAN PEMERINTAHAN DESA	Persentase Desa dengan Nilai SAKIP Desa Minimal Berkategori Baik	100 Persen	140.000.000,00					-	174.000.000,00		
7	01	06	2.01		Fasilitasi, Rekomendasi dan Koordinasi Pembinaan dan Pengawasan Pemerintahan Desa	Persentase Pelaksanaan Fasilitasi, Rekomendasi dan Koordinasi Pembinaan dan Pengawasan Pemerintahan Desa	100 Persen	140.000.000,00			Membangun dari desa dan dari bawah untuk pertumbuhan ekonomi, pemerataan ekonomi dan pemberantasan kemiskinan.	Penguatan Tata Kelola Pemerintahan	Aparatur dan Masyarakat Kecamatan Cimalaka	-	174.000.000,00	
7	01	06	2.01	0002	Fasilitasi Administrasi Tata Pemerintahan Desa											
					Jumlah Dokumen yang Difasilitasi dalam rangka Administrasi Tata Pemerintahan Desa	1 Dokumen	30.000.000,00	Kab. Sumedang, Cimalaka, Semua Kel/Desa	DANA ALOKASI UMUM (DAU)	Membangun dari desa dan dari bawah untuk pertumbuhan ekonomi, pemerataan ekonomi dan pemberantasan kemiskinan.	Penguatan Tata Kelola Pemerintahan	Aparatur dan Masyarakat Kecamatan Cimalaka	-	33.000.000,00	KECAMATAN CIMALAKA	
7	01	06	2.01	0003	Fasilitasi Pengelolaan Keuangan Desa dan Pendayagunaan Aset Desa											
					Jumlah Dokumen yang Difasilitasi dalam rangka Pengelolaan Keuangan Desa dan Pendayagunaan Aset Desa	1 Dokumen	30.000.000,00	Kab. Sumedang, Cimalaka, Semua Kel/Desa	DANA ALOKASI UMUM (DAU)	Membangun dari desa dan dari bawah untuk pertumbuhan ekonomi, pemerataan ekonomi dan pemberantasan kemiskinan.	Penguatan Tata Kelola Pemerintahan	Aparatur dan Masyarakat Kecamatan Cimalaka	-	31.000.000,00	KECAMATAN CIMALAKA	
7	01	06	2.01	0006	Fasilitasi Pelaksanaan Pemilihan Kepala Desa											
					Jumlah Dokumen Fasilitasi dalam rangka Pelaksanaan Pemilihan Kepala Desa	1 Dokumen	30.000.000,00	Kab. Sumedang, Cimalaka, Semua Kel/Desa	DANA ALOKASI UMUM (DAU)	Membangun dari desa dan dari bawah untuk pertumbuhan ekonomi, pemerataan ekonomi dan pemberantasan kemiskinan.	Penguatan Tata Kelola Pemerintahan	Aparatur dan Masyarakat Kecamatan Cimalaka	-	31.000.000,00	KECAMATAN CIMALAKA	
7	01	06	2.01	0007	Fasilitasi Pelaksanaan Tugas dan Fungsi Badan Permusyawaratan Desa											
					Jumlah Dokumen Fasilitasi dalam rangka Pelaksanaan Tugas dan Fungsi Badan Permusyawaratan Desa	1 Dokumen	15.000.000,00	Kab. Sumedang, Cimalaka, Semua Kel/Desa	DANA ALOKASI UMUM (DAU)	Membangun dari desa dan dari bawah untuk pertumbuhan ekonomi, pemerataan ekonomi dan pemberantasan kemiskinan.	Penguatan Tata Kelola Pemerintahan	Aparatur dan Masyarakat Kecamatan Cimalaka	-	16.000.000,00	KECAMATAN CIMALAKA	
7	01	06	2.01	0009	Fasilitasi Sinkronisasi Perencanaan Pembangunan Daerah dengan Pembangunan Desa											
					Jumlah Dokumen Sinkronisasi Perencanaan Pembangunan Daerah dengan Pembangunan Desa	1 Dokumen	15.000.000,00	Kab. Sumedang, Cimalaka, Semua Kel/Desa	DANA ALOKASI UMUM (DAU)	Membangun dari desa dan dari bawah untuk pertumbuhan ekonomi, pemerataan ekonomi dan pemberantasan kemiskinan.	Penguatan Tata Kelola Pemerintahan	Aparatur dan Masyarakat Kecamatan Cimalaka	-	16.000.000,00	KECAMATAN CIMALAKA	
7	01	06	2.01	0012	Fasilitasi Pelaksanaan Tugas, Fungsi, dan Kewajiban Lembaga Kemasyarakatan											

No	Kode					Urusan / Bidang Urusan / Program / Kegiatan / Sub Kegiatan	Indikator Program / Kegiatan / Sub Kegiatan	Capaian Kinerja Dan Kerangka Pendanaan						Kelompok Sasaran	Prakiraan Maju Rencana Tahun 2027		Perangkat Daerah Penanggung Jawab
								Target 2026	Pagu Indikatif (Rp)	Lokasi	Sumber Dana	Prioritas			Target	Pagu Indikatif (Rp)	
												Nasional	Daerah				
						Jumlah Dokumen Fasilitasi dalam rangka Pelaksanaan Tugas, Fungsi, dan Kewajiban Lembaga Kemasyarakatan	1 Dokumen	0,00	Kab. Sumedang, Cimalaka, Semua Kel/Desa	DANA ALOKASI UMUM (DAU)	Membangun dari desa dan dari bawah untuk pertumbuhan ekonomi, pemerataan ekonomi dan pemberantasan kemiskinan.	Penguatan Tata Kelola Pemerintahan	Aparatur dan Masyarakat Kecamatan Cimalaka		26.000.000,00	KECAMATAN CIMALAKA	
7	01	06	2.01	0017	Koordinasi Pendampingan Desa di Wilayahnya		1 Laporan	20.000.000,00	Kab. Sumedang, Cimalaka, Semua Kel/Desa	DANA ALOKASI UMUM (DAU)	Membangun dari desa dan dari bawah untuk pertumbuhan ekonomi, pemerataan ekonomi dan pemberantasan kemiskinan.	Penguatan Tata Kelola Pemerintahan	Aparatur dan Masyarakat Kecamatan Cimalaka		21.000.000,00	KECAMATAN CIMALAKA	
					Kecamatan Cisarua			3.495.372.198,00							5.445.788.953,60		
7					UNSUR KEWILAYAHAN			3.495.372.198,00							5.445.788.953,60		
7	01				KECAMATAN			3.495.372.198,00							5.445.788.953,60		
421	7	01	01		PROGRAM PENUNJANG URUSAN PEMERINTAHAN DAERAH KABUPATEN/KOTA	Nilai SAKIP Perangkat Daerah	88,50 Nilai	2.660.872.198,00						-	4.269.788.953,60		
7	01	01	2.01		Perencanaan, Penganggaran, dan Evaluasi Kinerja Perangkat Daerah	Jumlah Dokumen Perencanaan, Penganggaran, dan Evaluasi Kinerja Perangkat Daerah	10 Dokumen	100.000.000,00			Memperkuat pembangunan sumber daya manusia (SDM), sains, teknologi, pendidikan, kesehatan, prestasi olahraga, kesetaraan gender, serta penguatan peran perempuan, pemuda (generasi milenial dan generasi Z), dan penyandang disabilitas.	Penguatan Tata Kelola Pemerintahan	Masyarakat dan Aparatur Pemerintah Kecamatan Cisarua	-	188.000.000,00		
7	01	01	2.01	0001	Penyusunan Dokumen Perencanaan Perangkat Daerah		2 Dokumen	10.000.000,00	Kab. Sumedang, Cisarua, Semua Kel/Desa	PENDAPATAN ASLI DAERAH (PAD)	Memperkuat pembangunan sumber daya manusia (SDM), sains, teknologi, pendidikan, kesehatan, prestasi olahraga, kesetaraan gender, serta penguatan peran perempuan, pemuda (generasi milenial dan generasi Z), dan penyandang disabilitas.	Penguatan Tata Kelola Pemerintahan	Masyarakat dan Aparatur Pemerintah Kecamatan Cisarua		20.000.000,00	KECAMATAN CISARUA	
7	01	01	2.01	0002	Koordinasi dan Penyusunan Dokumen RKA-SKPD		1 Dokumen	5.000.000,00	Kab. Sumedang, Cisarua, Semua Kel/Desa	PENDAPATAN ASLI DAERAH (PAD)	Memperkuat pembangunan sumber daya manusia (SDM), sains, teknologi, pendidikan, kesehatan, prestasi olahraga, kesetaraan gender, serta penguatan peran perempuan, pemuda (generasi milenial dan generasi Z), dan penyandang disabilitas.	Penguatan Tata Kelola Pemerintahan	Masyarakat dan Aparatur Pemerintah Kecamatan Cisarua		9.000.000,00	KECAMATAN CISARUA	
7	01	01	2.01	0003	Koordinasi dan Penyusunan Dokumen Perubahan RKA-SKPD												

No	Kode					Urusan / Bidang Urusan / Program / Kegiatan / Sub Kegiatan	Indikator Program / Kegiatan / Sub Kegiatan	Capaian Kinerja Dan Kerangka Pendanaan						Kelompok Sasaran	Prakiraan Maju Rencana Tahun 2027		Perangkat Daerah Penanggung Jawab
								Target 2026	Pagu Indikatif (Rp)	Lokasi	Sumber Dana	Prioritas			Target	Pagu Indikatif (Rp)	
												Nasional	Daerah				
						Jumlah Dokumen Perubahan RKA-SKPD dan Laporan Hasil Koordinasi Penyusunan Dokumen Perubahan RKA-SKPD	1 Dokumen	5.000.000,00	Kab. Sumedang, Cisarua, Semua Kel/Desa	PENDAPATAN ASLI DAERAH (PAD)	Memperkuat pembangunan sumber daya manusia (SDM), sains, teknologi, pendidikan, kesehatan, prestasi olahraga, kesetaraan gender, serta penguatan peran perempuan, pemuda (generasi milenial dan generasi Z), dan penyandang disabilitas.	Penguatan Tata Kelola Pemerintahan	Masyarakat dan Aparatur Pemerintah Kecamatan Cisarua		8.000.000,00	KECAMATAN CISARUA	
7	01	01	2.01	0004	Koordinasi dan Penyusunan DPA-SKPD												
						Jumlah Dokumen DPA-SKPD dan Laporan Hasil Koordinasi Penyusunan Dokumen DPA-SKPD	1 Dokumen	5.000.000,00	Kab. Sumedang, Cisarua, Semua Kel/Desa	PENDAPATAN ASLI DAERAH (PAD)	Memperkuat pembangunan sumber daya manusia (SDM), sains, teknologi, pendidikan, kesehatan, prestasi olahraga, kesetaraan gender, serta penguatan peran perempuan, pemuda (generasi milenial dan generasi Z), dan penyandang disabilitas.	Penguatan Tata Kelola Pemerintahan	Masyarakat dan Aparatur Pemerintah Kecamatan Cisarua		8.000.000,00	KECAMATAN CISARUA	
7	01	01	2.01	0005	Koordinasi dan Penyusunan Perubahan DPA- SKPD												
						Jumlah Dokumen Perubahan DPA-SKPD dan Laporan Hasil Koordinasi Penyusunan Dokumen Perubahan DPA-SKPD	1 Dokumen	5.000.000,00	Kab. Sumedang, Cisarua, Semua Kel/Desa	PENDAPATAN ASLI DAERAH (PAD)	Memperkuat pembangunan sumber daya manusia (SDM), sains, teknologi, pendidikan, kesehatan, prestasi olahraga, kesetaraan gender, serta penguatan peran perempuan, pemuda (generasi milenial dan generasi Z), dan penyandang disabilitas.	Penguatan Tata Kelola Pemerintahan	Masyarakat dan Aparatur Pemerintah Kecamatan Cisarua		8.000.000,00	KECAMATAN CISARUA	
7	01	01	2.01	0006	Koordinasi dan Penyusunan Laporan Capaian Kinerja dan Ikhtisar Realisasi Kinerja SKPD												
						Jumlah Laporan Capaian Kinerja dan Ikhtisar Realisasi Kinerja SKPD dan Laporan Hasil Koordinasi Penyusunan Laporan Capaian Kinerja dan Ikhtisar Realisasi Kinerja SKPD	10 Laporan	20.000.000,00	Kab. Sumedang, Cisarua, Semua Kel/Desa	PENDAPATAN ASLI DAERAH (PAD)	Memperkuat pembangunan sumber daya manusia (SDM), sains, teknologi, pendidikan, kesehatan, prestasi olahraga, kesetaraan gender, serta penguatan peran perempuan, pemuda (generasi milenial dan generasi Z), dan penyandang disabilitas.	Penguatan Tata Kelola Pemerintahan	Masyarakat dan Aparatur Pemerintah Kecamatan Cisarua		50.000.000,00	KECAMATAN CISARUA	
7	01	01	2.01	0007	Evaluasi Kinerja Perangkat Daerah												
						Jumlah Laporan Evaluasi Kinerja Perangkat Daerah	4 Laporan	5.000.000,00	Kab. Sumedang, Cisarua, Semua Kel/Desa	PENDAPATAN ASLI DAERAH (PAD)	Memperkuat pembangunan sumber daya manusia (SDM), sains, teknologi, pendidikan, kesehatan, prestasi olahraga, kesetaraan gender, serta penguatan peran perempuan, pemuda (generasi milenial dan generasi Z), dan penyandang disabilitas.	Penguatan Tata Kelola Pemerintahan	Masyarakat dan Aparatur Pemerintah Kecamatan Cisarua		5.000.000,00	KECAMATAN CISARUA	
7	01	01	2.01	0009	Pelaksanaan Pengumpulan Data Statistik Sektoral Daerah												

No	Kode					Urusan / Bidang Urusan / Program / Kegiatan / Sub Kegiatan	Indikator Program / Kegiatan / Sub Kegiatan	Capaian Kinerja Dan Kerangka Pendanaan					Kelompok Sasaran	Prakiraan Maju Rencana Tahun 2027		Perangkat Daerah Penanggung Jawab	
								Target 2026	Pagu Indikatif (Rp)	Lokasi	Sumber Dana	Prioritas		Target	Pagu Indikatif (Rp)		
												Nasional					Daerah
						Jumlah Data Statistik Sektoral Daerah yang Telah Dikumpulkan dan Diperiksa Lingkup Perangkat Daerah	1 Data	5.000.000,00	Kab. Sumedang, Cisarua, Semua Kel/Desa	PENDAPATAN ASLI DAERAH (PAD)	Memperkuat pembangunan sumber daya manusia (SDM), sains, teknologi, pendidikan, kesehatan, prestasi olahraga, kesetaraan gender, serta penguatan peran perempuan, pemuda (generasi milenial dan generasi Z), dan penyandang disabilitas.	Penguatan Tata Kelola Pemerintahan	Masyarakat dan Aparatur Pemerintah Kecamatan Cisarua		10.000.000,00	KECAMATAN CISARUA	
7	01	01	2.01	0010	Pelaksanaan Forum Perangkat Daerah Berdasarkan Bidang Urusan yang Diampu dalam Rangka Penyusunan Dokumen Perencanaan Perangkat Daerah												
						Jumlah Berita Acara Hasil Forum Perangkat Daerah Berdasarkan Bidang Urusan yang Diampu dalam Rangka Penyusunan Dokumen Perencanaan Perangkat Daerah	2 Berita Acara	30.000.000,00	Kab. Sumedang, Cisarua, Semua Kel/Desa	PENDAPATAN ASLI DAERAH (PAD)	Memperkuat pembangunan sumber daya manusia (SDM), sains, teknologi, pendidikan, kesehatan, prestasi olahraga, kesetaraan gender, serta penguatan peran perempuan, pemuda (generasi milenial dan generasi Z), dan penyandang disabilitas.	-	Masyarakat dan Aparatur Pemerintah Kecamatan Cisarua		50.000.000,00	KECAMATAN CISARUA	
7	01	01	2.01	0011	Penyusunan Dokumen Perencanaan Urusan Selain Renstra PD dan Renja PD												
						Jumlah Dokumen Perencanaan Urusan Selain Renstra PD dan Renja PD yang disusun	2 Dokumen	10.000.000,00	Kab. Sumedang, Cisarua, Semua Kel/Desa	PENDAPATAN ASLI DAERAH (PAD)	Memperkuat pembangunan sumber daya manusia (SDM), sains, teknologi, pendidikan, kesehatan, prestasi olahraga, kesetaraan gender, serta penguatan peran perempuan, pemuda (generasi milenial dan generasi Z), dan penyandang disabilitas.	Penguatan Tata Kelola Pemerintahan	Masyarakat dan Aparatur Pemerintah Kecamatan Cisarua		20.000.000,00	KECAMATAN CISARUA	
7	01	01	2.02		Administrasi Keuangan Perangkat Daerah	Jumlah Dokumen Administarsi Keuangan Perangkat Daerah	3 Dokumen	1.949.343.998,00			Memperkuat pembangunan sumber daya manusia (SDM), sains, teknologi, pendidikan, kesehatan, prestasi olahraga, kesetaraan gender, serta penguatan peran perempuan, pemuda (generasi milenial dan generasi Z), dan penyandang disabilitas.	Penguatan Tata Kelola Pemerintahan	Masyarakat dan Aparatur Pemerintah Kecamatan Cisarua	-	2.659.608.953,60		
7	01	01	2.02	0001	Penyediaan Gaji dan Tunjangan ASN												
						Jumlah Orang yang Menerima Gaji dan Tunjangan ASN	14 Orang/bulan	1.939.343.998,00	Kab. Sumedang, Cisarua, Semua Kel/Desa	PENDAPATAN ASLI DAERAH (PAD), DANA ALOKASI UMUM (DAU)	Memperkuat pembangunan sumber daya manusia (SDM), sains, teknologi, pendidikan, kesehatan, prestasi olahraga, kesetaraan gender, serta penguatan peran perempuan, pemuda (generasi milenial dan generasi Z), dan penyandang disabilitas.	Penguatan Tata Kelola Pemerintahan	Masyarakat dan Aparatur Pemerintah Kecamatan Cisarua		2.631.608.953,60	KECAMATAN CISARUA	
7	01	01	2.02	0003	Pelaksanaan Penatausahaan dan												

No	Kode					Urusan / Bidang Urusan / Program / Kegiatan / Sub Kegiatan	Indikator Program / Kegiatan / Sub Kegiatan	Capaian Kinerja Dan Kerangka Pendanaan					Kelompok Sasaran	Prakiraan Maju Rencana Tahun 2027		Perangkat Daerah Penanggung Jawab	
								Target 2026	Pagu Indikatif (Rp)	Lokasi	Sumber Dana	Prioritas		Target	Pagu Indikatif (Rp)		
												Nasional					Daerah
						Jumlah Dokumen Penatausahaan dan Pengujian/Verifikasi Keuangan SKPD	12 Dokumen	5.000.000,00	Kab. Sumedang, Cisarua, Semua Kel/Desa	PENDAPATAN ASLI DAERAH (PAD)	Memperkuat pembangunan sumber daya manusia (SDM), sains, teknologi, pendidikan, kesehatan, prestasi olahraga, kesetaraan gender, serta penguatan peran perempuan, pemuda (generasi milenial dan generasi Z), dan penyandang disabilitas.	Penguatan Tata Kelola Pemerintahan	Masyarakat dan Aparatur Pemerintah Kecamatan Cisarua		5.000.000,00	KECAMATAN CISARUA	
7	01	01	2.02	0005	Koordinasi dan Penyusunan Laporan Keuangan Akhir Tahun SKPD												
						Jumlah Laporan Keuangan Akhir Tahun SKPD dan Laporan Hasil Koordinasi Penyusunan Laporan Keuangan Akhir Tahun SKPD	0 Laporan	0,00	Kab. Sumedang, Cisarua, Semua Kel/Desa	PENDAPATAN ASLI DAERAH (PAD)	Memperkuat pembangunan sumber daya manusia (SDM), sains, teknologi, pendidikan, kesehatan, prestasi olahraga, kesetaraan gender, serta penguatan peran perempuan, pemuda (generasi milenial dan generasi Z), dan penyandang disabilitas.	Penguatan Tata Kelola Pemerintahan	Masyarakat dan Aparatur Pemerintah Kecamatan Cisarua		3.000.000,00	KECAMATAN CISARUA	
7	01	01	2.02	0007	Koordinasi dan Penyusunan Laporan Keuangan Bulanan/ Triwulanan/ Semesteran SKPD												
						Jumlah Laporan Keuangan Bulanan/ Triwulanan/ Semesteran SKPD dan Laporan Koordinasi Penyusunan Laporan Keuangan Bulanan/Triwulanan/ Semesteran SKPD	12 Laporan	5.000.000,00	Kab. Sumedang, Cisarua, Semua Kel/Desa	PENDAPATAN ASLI DAERAH (PAD)	Memperkuat pembangunan sumber daya manusia (SDM), sains, teknologi, pendidikan, kesehatan, prestasi olahraga, kesetaraan gender, serta penguatan peran perempuan, pemuda (generasi milenial dan generasi Z), dan penyandang disabilitas.	Penguatan Tata Kelola Pemerintahan	Masyarakat dan Aparatur Pemerintah Kecamatan Cisarua		20.000.000,00	KECAMATAN CISARUA	
7	01	01	2.03		Administrasi Barang Milik Daerah pada Perangkat Daerah	Jumlah Laporan Administrasi Barang Milik Daerah pada Perangkat Daerah	3 Laporan	15.000.000,00			Memperkuat pembangunan sumber daya manusia (SDM), sains, teknologi, pendidikan, kesehatan, prestasi olahraga, kesetaraan gender, serta penguatan peran perempuan, pemuda (generasi milenial dan generasi Z), dan penyandang disabilitas.	Penguatan Tata Kelola Pemerintahan	Masyarakat dan Aparatur Pemerintah Kecamatan Cisarua		26.000.000,00		
7	01	01	2.03	0001	Penyusunan Perencanaan Kebutuhan Barang Milik Daerah SKPD												
						Jumlah Rencana Kebutuhan Barang Milik Daerah SKPD	2 Dokumen	5.000.000,00	Kab. Sumedang, Cisarua, Semua Kel/Desa	PENDAPATAN ASLI DAERAH (PAD)	Memperkuat pembangunan sumber daya manusia (SDM), sains, teknologi, pendidikan, kesehatan, prestasi olahraga, kesetaraan gender, serta penguatan peran perempuan, pemuda (generasi milenial dan generasi Z), dan penyandang disabilitas.	Penguatan Tata Kelola Pemerintahan	Masyarakat dan Aparatur Pemerintah Kecamatan Cisarua		10.000.000,00	KECAMATAN CISARUA	
7	01	01	2.03	0005	Rekonsiliasi dan Penyusunan Laporan Barang Milik Daerah pada SKPD												

No	Kode					Urusan / Bidang Urusan / Program / Kegiatan / Sub Kegiatan	Indikator Program / Kegiatan / Sub Kegiatan	Capaian Kinerja Dan Kerangka Pendanaan					Kelompok Sasaran	Prakiraan Maju Rencana Tahun 2027		Perangkat Daerah Penanggung Jawab	
								Target 2026	Pagu Indikatif (Rp)	Lokasi	Sumber Dana	Prioritas		Target	Pagu Indikatif (Rp)		
												Nasional					Daerah
						Jumlah Laporan Rekonsiliasi dan Penyusunan Laporan Barang Milik Daerah pada SKPD	12 Laporan	5.000.000,00	Kab. Sumedang, Cisarua, Semua Kel/Desa	PENDAPATAN ASLI DAERAH (PAD)	Memperkuat pembangunan sumber daya manusia (SDM), sains, teknologi, pendidikan, kesehatan, prestasi olahraga, kesetaraan gender, serta penguatan peran perempuan, pemuda (generasi milenial dan generasi Z), dan penyandang disabilitas.	Penguatan Tata Kelola Pemerintahan	Masyarakat dan Aparatur Pemerintah Kecamatan Cisarua		10.000.000,00	KECAMATAN CISARUA	
7	01	01	2.03	0006	Penatausahaan Barang Milik Daerah pada SKPD												
						Jumlah Laporan Penatausahaan Barang Milik Daerah pada SKPD	4 Laporan	5.000.000,00	Kab. Sumedang, Cisarua, Semua Kel/Desa	PENDAPATAN ASLI DAERAH (PAD)	Memperkuat pembangunan sumber daya manusia (SDM), sains, teknologi, pendidikan, kesehatan, prestasi olahraga, kesetaraan gender, serta penguatan peran perempuan, pemuda (generasi milenial dan generasi Z), dan penyandang disabilitas.	Penguatan Tata Kelola Pemerintahan	Masyarakat dan Aparatur Pemerintah Kecamatan Cisarua		6.000.000,00	KECAMATAN CISARUA	
7	01	01	2.05		Administrasi Kepegawaian Perangkat Daerah	Nilai Indeks Profesionalitas ASN Perangkat Daerah	0 Nilai	5.000.000,00			Memperkuat pembangunan sumber daya manusia (SDM), sains, teknologi, pendidikan, kesehatan, prestasi olahraga, kesetaraan gender, serta penguatan peran perempuan, pemuda (generasi milenial dan generasi Z), dan penyandang disabilitas.	Penguatan Tata Kelola Pemerintahan	Masyarakat dan Aparatur Pemerintah Kecamatan Cisarua	-	190.000.000,00		
7	01	01	2.05	0002	Pengadaan Pakaian Dinas beserta Atribut Kelengkapannya												
						Jumlah Paket Pakaian Dinas beserta Atribut Kelengkapan	0 Paket	0,00	Kab. Sumedang, Cisarua, Semua Kel/Desa	PENDAPATAN ASLI DAERAH (PAD)	Memperkuat pembangunan sumber daya manusia (SDM), sains, teknologi, pendidikan, kesehatan, prestasi olahraga, kesetaraan gender, serta penguatan peran perempuan, pemuda (generasi milenial dan generasi Z), dan penyandang disabilitas.	Penguatan Tata Kelola Pemerintahan	Masyarakat dan Aparatur Pemerintah Kecamatan Cisarua		50.000.000,00	KECAMATAN CISARUA	
7	01	01	2.05	0003	Pendataan dan Pengolahan Administrasi Kepegawaian												
						Jumlah Dokumen Pendataan dan Pengolahan Administrasi Kepegawaian	4 Dokumen	5.000.000,00	Kab. Sumedang, Cisarua, Semua Kel/Desa	PENDAPATAN ASLI DAERAH (PAD)	Memperkuat pembangunan sumber daya manusia (SDM), sains, teknologi, pendidikan, kesehatan, prestasi olahraga, kesetaraan gender, serta penguatan peran perempuan, pemuda (generasi milenial dan generasi Z), dan penyandang disabilitas.	Penguatan Tata Kelola Pemerintahan	Masyarakat dan Aparatur Pemerintah Kecamatan Cisarua		20.000.000,00	KECAMATAN CISARUA	
7	01	01	2.05	0006	Pemulangan Pegawai yang Pensiun												

No	Kode					Urusan / Bidang Urusan / Program / Kegiatan / Sub Kegiatan	Indikator Program / Kegiatan / Sub Kegiatan	Capaian Kinerja Dan Kerangka Pendanaan					Kelompok Sasaran	Prakiraan Maju Rencana Tahun 2027		Perangkat Daerah Penanggung Jawab	
								Target 2026	Pagu Indikatif (Rp)	Lokasi	Sumber Dana	Prioritas		Target	Pagu Indikatif (Rp)		
												Nasional					Daerah
						Jumlah Pegawai Pensiun yang Dipulangkan	0 Orang	0,00	Kab. Sumedang, Cisarua, Semua Kel/Desa	PENDAPATAN ASLI DAERAH (PAD)	Memperkuat pembangunan sumber daya manusia (SDM), sains, teknologi, pendidikan, kesehatan, prestasi olahraga, kesetaraan gender, serta penguatan peran perempuan, pemuda (generasi milenial dan generasi Z), dan penyandang disabilitas.	Penguatan Tata Kelola Pemerintahan	Masyarakat dan Aparatur Pemerintah Kecamatan Cisarua		10.000.000,00	KECAMATAN CISARUA	
7	01	01	2.05	0009	Pendidikan dan Pelatihan Pegawai Berdasarkan Tugas dan Fungsi												
						Jumlah Pegawai Berdasarkan Tugas dan Fungsi yang Mengikuti Pendidikan dan Pelatihan	0 Orang	0,00	Kab. Sumedang, Cisarua, Semua Kel/Desa	PENDAPATAN ASLI DAERAH (PAD)	Memperkuat pembangunan sumber daya manusia (SDM), sains, teknologi, pendidikan, kesehatan, prestasi olahraga, kesetaraan gender, serta penguatan peran perempuan, pemuda (generasi milenial dan generasi Z), dan penyandang disabilitas.	-	Masyarakat dan Aparatur Pemerintah Kecamatan Cisarua		30.000.000,00	KECAMATAN CISARUA	
7	01	01	2.05	0011	Bimbingan Teknis Implementasi Peraturan Perundang-Undangan												
						Jumlah Orang yang Mengikuti Bimbingan Teknis Implementasi Peraturan Perundang-Undangan	0 Orang	0,00	Kab. Sumedang, Cisarua, Semua Kel/Desa	PENDAPATAN ASLI DAERAH (PAD)	Memperkuat pembangunan sumber daya manusia (SDM), sains, teknologi, pendidikan, kesehatan, prestasi olahraga, kesetaraan gender, serta penguatan peran perempuan, pemuda (generasi milenial dan generasi Z), dan penyandang disabilitas.	-	Masyarakat dan Aparatur Pemerintah Kecamatan Cisarua		80.000.000,00	KECAMATAN CISARUA	
7	01	01	2.06		Administrasi Umum Perangkat Daerah	Persentase Pemenuhan Pengelolaan Administrasi Umum Perangkat Daerah	100 Persen	101.500.000,00			Memperkuat pembangunan sumber daya manusia (SDM), sains, teknologi, pendidikan, kesehatan, prestasi olahraga, kesetaraan gender, serta penguatan peran perempuan, pemuda (generasi milenial dan generasi Z), dan penyandang disabilitas.	Penguatan Tata Kelola Pemerintahan	Masyarakat dan Aparatur Pemerintah Kecamatan Cisarua	-	176.500.000,00		
7	01	01	2.06	0002	Penyediaan Peralatan dan Perlengkapan Kantor												
						Jumlah Paket Peralatan dan Perlengkapan Kantor yang Disediakan	1 Paket	40.000.000,00	Kab. Sumedang, Cisarua, Semua Kel/Desa	PENDAPATAN ASLI DAERAH (PAD)	Memperkuat pembangunan sumber daya manusia (SDM), sains, teknologi, pendidikan, kesehatan, prestasi olahraga, kesetaraan gender, serta penguatan peran perempuan, pemuda (generasi milenial dan generasi Z), dan penyandang disabilitas.	Penguatan Tata Kelola Pemerintahan	Masyarakat dan Aparatur Pemerintah Kecamatan Cisarua		45.000.000,00	KECAMATAN CISARUA	
7	01	01	2.06	0003	Penyediaan Peralatan Rumah Tangga												

No	Kode					Urusan / Bidang Urusan / Program / Kegiatan / Sub Kegiatan	Indikator Program / Kegiatan / Sub Kegiatan	Capaian Kinerja Dan Kerangka Pendanaan						Kelompok Sasaran	Prakiraan Maju Rencana Tahun 2027		Perangkat Daerah Penanggung Jawab
								Target 2026	Pagu Indikatif (Rp)	Lokasi	Sumber Dana	Prioritas			Target	Pagu Indikatif (Rp)	
												Nasional	Daerah				
						Jumlah Paket Peralatan Rumah Tangga yang Disediakan	1 Paket	20.000.000,00	Kab. Sumedang, Cisarua, Semua Kel/Desa	PENDAPATAN ASLI DAERAH (PAD)	Memperkuat pembangunan sumber daya manusia (SDM), sains, teknologi, pendidikan, kesehatan, prestasi olahraga, kesetaraan gender, serta penguatan peran perempuan, pemuda (generasi milenial dan generasi Z), dan penyandang disabilitas.	Penguatan Tata Kelola Pemerintahan	Masyarakat dan Aparatur Pemerintah Kecamatan Cisarua		25.000.000,00	KECAMATAN CISARUA	
7	01	01	2.06	0004	Penyediaan Bahan Logistik Kantor												
						Jumlah Paket Bahan Logistik Kantor yang Disediakan	1 Paket	20.000.000,00	Kab. Sumedang, Cisarua, Semua Kel/Desa	PENDAPATAN ASLI DAERAH (PAD)	Memperkuat pembangunan sumber daya manusia (SDM), sains, teknologi, pendidikan, kesehatan, prestasi olahraga, kesetaraan gender, serta penguatan peran perempuan, pemuda (generasi milenial dan generasi Z), dan penyandang disabilitas.	Penguatan Tata Kelola Pemerintahan	Masyarakat dan Aparatur Pemerintah Kecamatan Cisarua		35.000.000,00	KECAMATAN CISARUA	
7	01	01	2.06	0005	Penyediaan Barang Cetak dan Penggandaan												
						Jumlah Paket Barang Cetak dan Penggandaan yang Disediakan	1 Paket	18.000.000,00	Kab. Sumedang, Cisarua, Semua Kel/Desa	PENDAPATAN ASLI DAERAH (PAD)	Memperkuat pembangunan sumber daya manusia (SDM), sains, teknologi, pendidikan, kesehatan, prestasi olahraga, kesetaraan gender, serta penguatan peran perempuan, pemuda (generasi milenial dan generasi Z), dan penyandang disabilitas.	Penguatan Tata Kelola Pemerintahan	Masyarakat dan Aparatur Pemerintah Kecamatan Cisarua		18.000.000,00	KECAMATAN CISARUA	
7	01	01	2.06	0006	Penyediaan Bahan Bacaan dan Peraturan Perundang-undangan												
						Jumlah Dokumen Bahan Bacaan dan Peraturan Perundang-undangan yang Disediakan	12 Dokumen	3.500.000,00	Kab. Sumedang, Cisarua, Semua Kel/Desa	PENDAPATAN ASLI DAERAH (PAD)	Memperkuat pembangunan sumber daya manusia (SDM), sains, teknologi, pendidikan, kesehatan, prestasi olahraga, kesetaraan gender, serta penguatan peran perempuan, pemuda (generasi milenial dan generasi Z), dan penyandang disabilitas.	Penguatan Tata Kelola Pemerintahan	Masyarakat dan Aparatur Pemerintah Kecamatan Cisarua		3.500.000,00	KECAMATAN CISARUA	
7	01	01	2.06	0009	Penyelenggaraan Rapat Koordinasi dan Konsultasi SKPD												
						Jumlah Laporan Penyelenggaraan Rapat Koordinasi dan Konsultasi SKPD	0 Laporan	0,00	Kab. Sumedang, Cisarua, Semua Kel/Desa	PENDAPATAN ASLI DAERAH (PAD)	Memperkuat pembangunan sumber daya manusia (SDM), sains, teknologi, pendidikan, kesehatan, prestasi olahraga, kesetaraan gender, serta penguatan peran perempuan, pemuda (generasi milenial dan generasi Z), dan penyandang disabilitas.	-	Masyarakat dan Aparatur Pemerintah Kecamatan Cisarua		20.000.000,00	KECAMATAN CISARUA	
7	01	01	2.06	0010	Penatausahaan Arsip Dinamis pada SKPD												

No	Kode					Urusan / Bidang Urusan / Program / Kegiatan / Sub Kegiatan	Indikator Program / Kegiatan / Sub Kegiatan	Capaian Kinerja Dan Kerangka Pendanaan						Kelompok Sasaran	Prakiraan Maju Rencana Tahun 2027		Perangkat Daerah Penanggung Jawab
								Target 2026	Pagu Indikatif (Rp)	Lokasi	Sumber Dana	Prioritas			Target	Pagu Indikatif (Rp)	
												Nasional	Daerah				
						Jumlah Dokumen Penatausahaan Arsip Dinamis pada SKPD	0 Dokumen	0,00	Kab. Sumedang, Cisarua, Semua Kel/Desa	PENDAPATAN ASLI DAERAH (PAD)	Memperkuat pembangunan sumber daya manusia (SDM), sains, teknologi, pendidikan, kesehatan, prestasi olahraga, kesetaraan gender, serta penguatan peran perempuan, pemuda (generasi milenial dan generasi Z), dan penyandang disabilitas.	-	Masyarakat dan Aparatur Pemerintah Kecamatan Cisarua		10.000.000,00	KECAMATAN CISARUA	
7	01	01	2.06	0011	Dukungan Pelaksanaan Sistem Pemerintahan Berbasis Elektronik pada SKPD	Jumlah Dokumen Dukungan Pelaksanaan Sistem Pemerintahan Berbasis Elektronik pada SKPD	0 Dokumen	0,00	Kab. Sumedang, Cisarua, Semua Kel/Desa	PENDAPATAN ASLI DAERAH (PAD)	Memperkuat pembangunan sumber daya manusia (SDM), sains, teknologi, pendidikan, kesehatan, prestasi olahraga, kesetaraan gender, serta penguatan peran perempuan, pemuda (generasi milenial dan generasi Z), dan penyandang disabilitas.	-	Masyarakat dan Aparatur Pemerintah Kecamatan Cisarua		20.000.000,00	KECAMATAN CISARUA	
7	01	01	2.07		Pengadaan Barang Milik Daerah Penunjang Urusan Pemerintah Daerah	Persentase Barang Milik Daerah Penunjang Urusan Pemerintah Daerah yang terpenuhi	100 Persen	30.348.200,00			Memperkuat pembangunan sumber daya manusia (SDM), sains, teknologi, pendidikan, kesehatan, prestasi olahraga, kesetaraan gender, serta penguatan peran perempuan, pemuda (generasi milenial dan generasi Z), dan penyandang disabilitas.	-	Masyarakat dan Aparatur Pemerintah Kecamatan Cisarua		160.000.000,00		
7	01	01	2.07	0005	Pengadaan Mebel	Jumlah Paket Mebel yang Disediakan	0 Unit	0,00	Kab. Sumedang, Cisarua, Semua Kel/Desa	PENDAPATAN ASLI DAERAH (PAD)	Memperkuat pembangunan sumber daya manusia (SDM), sains, teknologi, pendidikan, kesehatan, prestasi olahraga, kesetaraan gender, serta penguatan peran perempuan, pemuda (generasi milenial dan generasi Z), dan penyandang disabilitas.	-	Masyarakat dan Aparatur Pemerintah Kecamatan Cisarua		80.000.000,00	KECAMATAN CISARUA	
7	01	01	2.07	0006	Pengadaan Peralatan dan Mesin Lainnya	Jumlah Unit Peralatan dan Mesin Lainnya yang Disediakan	8 Unit	30.348.200,00	Kab. Sumedang, Cisarua, Semua Kel/Desa	PENDAPATAN ASLI DAERAH (PAD)	Memperkuat pembangunan sumber daya manusia (SDM), sains, teknologi, pendidikan, kesehatan, prestasi olahraga, kesetaraan gender, serta penguatan peran perempuan, pemuda (generasi milenial dan generasi Z), dan penyandang disabilitas.	Penguatan Tata Kelola Pemerintahan	Masyarakat dan Aparatur Pemerintah Kecamatan Cisarua		80.000.000,00	KECAMATAN CISARUA	

No	Kode				Urusan / Bidang Urusan / Program / Kegiatan / Sub Kegiatan	Indikator Program / Kegiatan / Sub Kegiatan	Capaian Kinerja Dan Kerangka Pendanaan					Kelompok Sasaran	Prakiraan Maju Rencana Tahun 2027		Perangkat Daerah Penanggung Jawab	
							Target 2026	Pagu Indikatif (Rp)	Lokasi	Sumber Dana	Prioritas		Target	Pagu Indikatif (Rp)		
											Nasional					Daerah
7	01	01	2.08		Penyediaan Jasa Penunjang Urusan Pemerintahan Daerah	Jumlah Laporan Penyediaan Jasa Penunjang Urusan Pemerintahan Daerah	3 Laporan	389.680.000,00			Memperkuat pembangunan sumber daya manusia (SDM), sains, teknologi, pendidikan, kesehatan, prestasi olahraga, kesetaraan gender, serta penguatan peran perempuan, pemuda (generasi milenial dan generasi Z), dan penyandang disabilitas.	Penguatan Tata Kelola Pemerintahan	Masyarakat dan Aparatur Pemerintah Kecamatan Cisarua	-	479.680.000,00	
7	01	01	2.08	0002	Penyediaan Jasa Komunikasi, Sumber Daya Air dan Listrik	Jumlah Laporan Penyediaan Jasa Komunikasi, Sumber Daya Air dan Listrik yang Disediakan	12 Laporan	9.680.000,00	Kab. Sumedang, Cisarua, Semua Kel/Desa	PENDAPATAN ASLI DAERAH (PAD)	Memperkuat pembangunan sumber daya manusia (SDM), sains, teknologi, pendidikan, kesehatan, prestasi olahraga, kesetaraan gender, serta penguatan peran perempuan, pemuda (generasi milenial dan generasi Z), dan penyandang disabilitas.	Penguatan Tata Kelola Pemerintahan	Masyarakat dan Aparatur Pemerintah Kecamatan Cisarua		9.680.000,00	KECAMATAN CISARUA
7	01	01	2.08	0003	Penyediaan Jasa Peralatan dan Perlengkapan Kantor	Jumlah Laporan Penyediaan Jasa Peralatan dan Perlengkapan Kantor yang Disediakan	1 Laporan	10.000.000,00	Kab. Sumedang, Cisarua, Semua Kel/Desa	PENDAPATAN ASLI DAERAH (PAD)	Memperkuat pembangunan sumber daya manusia (SDM), sains, teknologi, pendidikan, kesehatan, prestasi olahraga, kesetaraan gender, serta penguatan peran perempuan, pemuda (generasi milenial dan generasi Z), dan penyandang disabilitas.	Penguatan Tata Kelola Pemerintahan	Masyarakat dan Aparatur Pemerintah Kecamatan Cisarua		20.000.000,00	KECAMATAN CISARUA
7	01	01	2.08	0004	Penyediaan Jasa Pelayanan Umum Kantor	Jumlah Laporan Penyediaan Jasa Pelayanan Umum Kantor yang Disediakan	12 Laporan	370.000.000,00	Kab. Sumedang, Cisarua, Semua Kel/Desa	PENDAPATAN ASLI DAERAH (PAD)	Memperkuat pembangunan sumber daya manusia (SDM), sains, teknologi, pendidikan, kesehatan, prestasi olahraga, kesetaraan gender, serta penguatan peran perempuan, pemuda (generasi milenial dan generasi Z), dan penyandang disabilitas.	Penguatan Tata Kelola Pemerintahan	Masyarakat dan Aparatur Pemerintah Kecamatan Cisarua		450.000.000,00	KECAMATAN CISARUA
7	01	01	2.09		Pemeliharaan Barang Milik Daerah Penunjang Urusan Pemerintahan Daerah	Persentase Barang Milik Daerah Penunjang Urusan Pemerintahan Daerah dalam kondisi baik	100 Persen	70.000.000,00			Memperkuat pembangunan sumber daya manusia (SDM), sains, teknologi, pendidikan, kesehatan, prestasi olahraga, kesetaraan gender, serta penguatan peran perempuan, pemuda (generasi milenial dan generasi Z), dan penyandang disabilitas.	Penguatan Tata Kelola Pemerintahan	Masyarakat dan Aparatur Pemerintah Kecamatan Cisarua	-	390.000.000,00	
7	01	01	2.09	0002	Penyediaan Jasa Pemeliharaan, Biaya Pemeliharaan, Pajak dan Perizinan Kendaraan Dinas Operasional atau Lapangan											

No	Kode					Urusan / Bidang Urusan / Program / Kegiatan / Sub Kegiatan	Indikator Program / Kegiatan / Sub Kegiatan	Capaian Kinerja Dan Kerangka Pendanaan					Kelompok Sasaran	Prakiraan Maju Rencana Tahun 2027		Perangkat Daerah Penanggung Jawab	
								Target 2026	Pagu Indikatif (Rp)	Lokasi	Sumber Dana	Prioritas		Target	Pagu Indikatif (Rp)		
												Nasional					Daerah
						Jumlah Kendaraan Dinas Operasional atau Lapangan yang Dipelihara dan Dibayarkan Pajak dan Perizinannya	8 Unit	70.000.000,00	Kab. Sumedang, Cisarua, Semua Kel/Desa	PENDAPATAN ASLI DAERAH (PAD)	Memperkuat pembangunan sumber daya manusia (SDM), sains, teknologi, pendidikan, kesehatan, prestasi olahraga, kesetaraan gender, serta penguatan peran perempuan, pemuda (generasi milenial dan generasi Z), dan penyandang disabilitas.	Penguatan Tata Kelola Pemerintahan	Masyarakat dan Aparatur Pemerintah Kecamatan Cisarua		70.000.000,00	KECAMATAN CISARUA	
7	01	01	2.09	0005	Pemeliharaan Mebel												
						Jumlah Mebel yang Dipelihara	0 Unit	0,00	Kab. Sumedang, Cisarua, Semua Kel/Desa	PENDAPATAN ASLI DAERAH (PAD)	Memperkuat pembangunan sumber daya manusia (SDM), sains, teknologi, pendidikan, kesehatan, prestasi olahraga, kesetaraan gender, serta penguatan peran perempuan, pemuda (generasi milenial dan generasi Z), dan penyandang disabilitas.	-	Masyarakat dan Aparatur Pemerintah Kecamatan Cisarua		10.000.000,00	KECAMATAN CISARUA	
7	01	01	2.09	0006	Pemeliharaan Peralatan dan Mesin Lainnya												
						Jumlah Peralatan dan Mesin Lainnya yang Dipelihara	0 Unit	0,00	Kab. Sumedang, Cisarua, Semua Kel/Desa	PENDAPATAN ASLI DAERAH (PAD)	Memperkuat pembangunan sumber daya manusia (SDM), sains, teknologi, pendidikan, kesehatan, prestasi olahraga, kesetaraan gender, serta penguatan peran perempuan, pemuda (generasi milenial dan generasi Z), dan penyandang disabilitas.	-	Masyarakat dan Aparatur Pemerintah Kecamatan Cisarua		10.000.000,00	KECAMATAN CISARUA	
7	01	01	2.09	0009	Pemeliharaan/Rehabilitasi Gedung Kantor dan Bangunan Lainnya												
						Jumlah Gedung Kantor dan Bangunan Lainnya yang Dipelihara/Direhabilitasi	0 Unit	0,00	Kab. Sumedang, Cisarua, Semua Kel/Desa	PENDAPATAN ASLI DAERAH (PAD)	Memperkuat pembangunan sumber daya manusia (SDM), sains, teknologi, pendidikan, kesehatan, prestasi olahraga, kesetaraan gender, serta penguatan peran perempuan, pemuda (generasi milenial dan generasi Z), dan penyandang disabilitas.	-	Masyarakat dan Aparatur Pemerintah Kecamatan Cisarua		200.000.000,00	KECAMATAN CISARUA	
7	01	01	2.09	0010	Pemeliharaan/Rehabilitasi Sarana dan Prasarana Gedung Kantor atau Bangunan Lainnya												
						Jumlah Sarana dan Prasarana Gedung Kantor atau Bangunan Lainnya yang Dipelihara/Direhabilitasi	0 Unit	0,00	Kab. Sumedang, Cisarua, Semua Kel/Desa	PENDAPATAN ASLI DAERAH (PAD)	Memperkuat pembangunan sumber daya manusia (SDM), sains, teknologi, pendidikan, kesehatan, prestasi olahraga, kesetaraan gender, serta penguatan peran perempuan, pemuda (generasi milenial dan generasi Z), dan penyandang disabilitas.	-	Masyarakat dan Aparatur Pemerintah Kecamatan Cisarua		100.000.000,00	KECAMATAN CISARUA	

No	Kode					Urusan / Bidang Urusan / Program / Kegiatan / Sub Kegiatan	Indikator Program / Kegiatan / Sub Kegiatan	Capaian Kinerja Dan Kerangka Pendanaan					Kelompok Sasaran	Prakiraan Maju Rencana Tahun 2027		Perangkat Daerah Penanggung Jawab	
								Target 2026	Pagu Indikatif (Rp)	Lokasi	Sumber Dana	Prioritas		Target	Pagu Indikatif (Rp)		
												Nasional					Daerah
422	7	01	02			PROGRAM PENYELENGGARAAN PEMERINTAHAN DAN PELAYANAN PUBLIK	Persentase Masyarakat yang diberikan layanan di Kecamatan	100 Persen	498.500.000,00						576.000.000,00		
	7	01	02	2.01		Koordinasi Penyelenggaraan Kegiatan Pemerintahan di Tingkat Kecamatan	Persentase Koordinasi Penyelenggaraan Kegiatan Pemerintahan di Tingkat Kecamatan	100 Persen	30.000.000,00			Memperkuat pembangunan sumber daya manusia (SDM), sains, teknologi, pendidikan, kesehatan, prestasi olahraga, kesetaraan gender, serta penguatan peran perempuan, pemuda (generasi milenial dan generasi Z), dan penyandang disabilitas.	Penguatan Tata Kelola Pemerintahan	Masyarakat dan Aparatur Pemerintah Kecamatan Cisarua	-	40.000.000,00	
	7	01	02	2.01	0001	Koordinasi/Sinergi Perencanaan dan Pelaksanaan Kegiatan Pemerintahan dengan Perangkat Daerah dan Instansi Vertikal Terkait											
							Jumlah Laporan Koordinasi/Sinergi Perencanaan dan Pelaksanaan Kegiatan Pemerintahan dengan Perangkat Daerah dan Instansi Vertikal Terkait	12 Laporan	20.000.000,00	Kab. Sumedang, Cisarua, Semua Kel/Desa	DANA ALOKASI UMUM (DAU)	Memperkuat pembangunan sumber daya manusia (SDM), sains, teknologi, pendidikan, kesehatan, prestasi olahraga, kesetaraan gender, serta penguatan peran perempuan, pemuda (generasi milenial dan generasi Z), dan penyandang disabilitas.	Penguatan Tata Kelola Pemerintahan	Masyarakat dan Aparatur Pemerintah Kecamatan Cisarua		20.000.000,00	KECAMATAN CISARUA
	7	01	02	2.01	0002	Peningkatan Efektifitas Kegiatan Pemerintahan di Tingkat Kecamatan											
							Jumlah Dokumen Peningkatan Efektifitas Kegiatan Pemerintahan di Tingkat Kecamatan	1 Dokumen	10.000.000,00	Kab. Sumedang, Cisarua, Semua Kel/Desa	DANA ALOKASI UMUM (DAU)	Memperkuat pembangunan sumber daya manusia (SDM), sains, teknologi, pendidikan, kesehatan, prestasi olahraga, kesetaraan gender, serta penguatan peran perempuan, pemuda (generasi milenial dan generasi Z), dan penyandang disabilitas.	Penguatan Tata Kelola Pemerintahan	Masyarakat dan Aparatur Pemerintah Kecamatan Cisarua		20.000.000,00	KECAMATAN CISARUA
	7	01	02	2.02		Penyelenggaraan Urusan Pemerintahan yang Tidak Dilaksanakan oleh Unit Kerja Perangkat Daerah yang Ada di Kecamatan	Persentase Penyelenggaraan Urusan Pemerintahan yang Tidak Dilaksanakan oleh Unit Kerja Perangkat Daerah yang ada di Kecamatan	100 Persen	20.000.000,00			Memperkuat pembangunan sumber daya manusia (SDM), sains, teknologi, pendidikan, kesehatan, prestasi olahraga, kesetaraan gender, serta penguatan peran perempuan, pemuda (generasi milenial dan generasi Z), dan penyandang disabilitas.	Penguatan Tata Kelola Pemerintahan	Masyarakat dan Aparatur Pemerintah Kecamatan Cisarua	-	60.000.000,00	
	7	01	02	2.02	0003	Peningkatan Efektifitas Pelaksanaan Pelayanan kepada Masyarakat di Wilayah Kecamatan											

No	Kode					Urusan / Bidang Urusan / Program / Kegiatan / Sub Kegiatan	Indikator Program / Kegiatan / Sub Kegiatan	Capaian Kinerja Dan Kerangka Pendanaan					Kelompok Sasaran	Prakiraan Maju Rencana Tahun 2027		Perangkat Daerah Penanggung Jawab	
								Target 2026	Pagu Indikatif (Rp)	Lokasi	Sumber Dana	Prioritas		Target	Pagu Indikatif (Rp)		
												Nasional					Daerah
						Jumlah Laporan Peningkatan Efektifitas Pelaksanaan Pelayanan kepada Masyarakat di Wilayah Kecamatan	6 Laporan	20.000.000,00	Kab. Sumedang, Cisarua, Semua Kel/Desa	DANA ALOKASI UMUM (DAU)	Memperkuat pembangunan sumber daya manusia (SDM), sains, teknologi, pendidikan, kesehatan, prestasi olahraga, kesetaraan gender, serta penguatan peran perempuan, pemuda (generasi milenial dan generasi Z), dan penyandang disabilitas.	Penguatan Tata Kelola Pemerintahan	Masyarakat dan Aparatur Pemerintah Kecamatan Cisarua		60.000.000,00	KECAMATAN CISARUA	
7	01	02	2.04		Pelaksanaan Urusan Pemerintahan yang Dilimpahkan kepada Camat	Persentase urusan pemerintahan yang dilimpahkan kepada camat	100 Persen	448.500.000,00			Memperkuat pembangunan sumber daya manusia (SDM), sains, teknologi, pendidikan, kesehatan, prestasi olahraga, kesetaraan gender, serta penguatan peran perempuan, pemuda (generasi milenial dan generasi Z), dan penyandang disabilitas.	Penguatan Tata Kelola Pemerintahan	Masyarakat dan Aparatur Pemerintah Kecamatan Cisarua	-	476.000.000,00		
7	01	02	2.04	0003	Pelaksanaan Urusan Pemerintahan yang Terkait dengan Kewenangan Lain yang Dilimpahkan												
						Jumlah Laporan Pelaksanaan Kewenangan Lain yang Dilimpahkan	12 Laporan	448.500.000,00	Kab. Sumedang, Cisarua, Semua Kel/Desa	INSENTIF FISKAL UNTUK PENGHARGAAN KINERJA TAHUN SEBELUMNYA	Memperkuat pembangunan sumber daya manusia (SDM), sains, teknologi, pendidikan, kesehatan, kesetaraan gender, serta penguatan peran perempuan, pemuda (generasi milenial dan generasi Z), dan penyandang disabilitas.	Penguatan Tata Kelola Pemerintahan	Masyarakat dan Aparatur Pemerintah Kecamatan Cisarua		476.000.000,00	KECAMATAN CISARUA	
423	7	01	03		PROGRAM PEMBERDAYAAN MASYARAKAT DESA DAN KELURAHAN	Persentase Lembaga Kemasyarakatan yang Aktif	100 Persen	161.000.000,00						-	270.000.000,00		
7	01	03	2.01		Koordinasi Kegiatan Pemberdayaan Desa	Persentase Koordinasi Kegiatan Pemberdayaan Desa	100 Persen	96.000.000,00			Memperkuat pembangunan sumber daya manusia (SDM), sains, teknologi, pendidikan, kesehatan, prestasi olahraga, kesetaraan gender, serta penguatan peran perempuan, pemuda (generasi milenial dan generasi Z), dan penyandang disabilitas.	Penguatan Tata Kelola Pemerintahan	Masyarakat dan Aparatur Pemerintah Kecamatan Cisarua	-	90.000.000,00		
7	01	03	2.01	0001	Peningkatan Partisipasi Masyarakat dalam Forum Musyawarah Perencanaan Pembangunan di Desa												
						Jumlah Lembaga Kemasyarakatan yang Berpartisipasi dalam Forum Musyawarah Perencanaan Pembangunan di Desa	0 Lembaga Kemasyarakatan	0,00	Kab. Sumedang, Cisarua, Semua Kel/Desa	DANA ALOKASI UMUM (DAU)	Memperkuat pembangunan sumber daya manusia (SDM), sains, teknologi, pendidikan, kesehatan, prestasi olahraga, kesetaraan gender, serta penguatan peran perempuan, pemuda (generasi milenial dan generasi Z), dan penyandang disabilitas.	Penguatan Tata Kelola Pemerintahan	Masyarakat dan Aparatur Pemerintah Kecamatan Cisarua		10.000.000,00	KECAMATAN CISARUA	

No	Kode					Urusan / Bidang Urusan / Program / Kegiatan / Sub Kegiatan	Indikator Program / Kegiatan / Sub Kegiatan	Capaian Kinerja Dan Kerangka Pendanaan					Kelompok Sasaran	Prakiraan Maju Rencana Tahun 2027		Perangkat Daerah Penanggung Jawab	
								Target 2026	Pagu Indikatif (Rp)	Lokasi	Sumber Dana	Prioritas		Target	Pagu Indikatif (Rp)		
												Nasional					Daerah
7	01	03	2.01	0003	Peningkatan Efektifitas Kegiatan	Pemberdayaan Masyarakat di Wilayah Kecamatan	Jumlah Laporan Peningkatan Efektivitas Kegiatan Pemberdayaan Masyarakat di Wilayah Kecamatan	2 Laporan	96.000.000,00	Kab. Sumedang, Cisarua, Semua Kel/Desa	DANA ALOKASI UMUM (DAU)	Memperkuat pembangunan sumber daya manusia (SDM), sains, teknologi, pendidikan, kesehatan, prestasi olahraga, kesetaraan gender, serta penguatan peran perempuan, pemuda (generasi milenial dan generasi Z), dan penyandang disabilitas.	Penguatan Tata Kelola Pemerintahan	Masyarakat dan Aparatur Pemerintah Kecamatan Cisarua	-	80.000.000,00	KECAMATAN CISARUA
7	01	03	2.03		Pemberdayaan Lembaga Kemasyarakatan Tingkat Kecamatan	Persentase Lembaga Kemasyarakatan yang Diberdayakan	100 Persen	65.000.000,00				Memperkuat pembangunan sumber daya manusia (SDM), sains, teknologi, pendidikan, kesehatan, prestasi olahraga, kesetaraan gender, serta penguatan peran perempuan, pemuda (generasi milenial dan generasi Z), dan penyandang disabilitas.	Penguatan Tata Kelola Pemerintahan	Masyarakat dan Aparatur Pemerintah Kecamatan Cisarua	-	180.000.000,00	
7	01	03	2.03	0001	Penyelenggaraan Lembaga Kemasyarakatan	Jumlah Lembaga Kemasyarakatan yang Diselenggarakan	3 Lembaga Kemasyarakatan	25.000.000,00	Kab. Sumedang, Cisarua, Semua Kel/Desa	DANA ALOKASI UMUM (DAU)	Memperkuat pembangunan sumber daya manusia (SDM), sains, teknologi, pendidikan, kesehatan, prestasi olahraga, kesetaraan gender, serta penguatan peran perempuan, pemuda (generasi milenial dan generasi Z), dan penyandang disabilitas.	Penguatan Tata Kelola Pemerintahan	Masyarakat dan Aparatur Pemerintah Kecamatan Cisarua	-	50.000.000,00	KECAMATAN CISARUA	
7	01	03	2.03	0002	Peningkatan Kapasitas Lembaga Kemasyarakatan	Jumlah Lembaga Kemasyarakatan yang Ditingkatkan Kapasitasnya	3 Lembaga Kemasyarakatan	20.000.000,00	Kab. Sumedang, Cisarua, Semua Kel/Desa	DANA ALOKASI UMUM (DAU)	Memperkuat pembangunan sumber daya manusia (SDM), sains, teknologi, pendidikan, kesehatan, prestasi olahraga, kesetaraan gender, serta penguatan peran perempuan, pemuda (generasi milenial dan generasi Z), dan penyandang disabilitas.	Penguatan Tata Kelola Pemerintahan	Masyarakat dan Aparatur Pemerintah Kecamatan Cisarua	-	70.000.000,00	KECAMATAN CISARUA	
7	01	03	2.03	0004	Fasilitasi Pengembangan Usaha	Ekonomi Masyarakat	Jumlah Laporan Fasilitasi Pengembangan Usaha Ekonomi Masyarakat	3 Laporan	20.000.000,00	Kab. Sumedang, Cisarua, Semua Kel/Desa	DANA ALOKASI UMUM (DAU)	Memperkuat pembangunan sumber daya manusia (SDM), sains, teknologi, pendidikan, kesehatan, prestasi olahraga, kesetaraan gender, serta penguatan peran perempuan, pemuda (generasi milenial dan generasi Z), dan penyandang disabilitas.	Penguatan Tata Kelola Pemerintahan	Masyarakat dan Aparatur Pemerintah Kecamatan Cisarua	-	60.000.000,00	KECAMATAN CISARUA

No	Kode					Urusan / Bidang Urusan / Program / Kegiatan / Sub Kegiatan	Indikator Program / Kegiatan / Sub Kegiatan	Capaian Kinerja Dan Kerangka Pendanaan					Kelompok Sasaran	Prakiraan Maju Rencana Tahun 2027		Perangkat Daerah Penanggung Jawab	
								Target 2026	Pagu Indikatif (Rp)	Lokasi	Sumber Dana	Prioritas		Target	Pagu Indikatif (Rp)		
												Nasional					Daerah
424	7	01	04			PROGRAM KOORDINASI KETENTRAMAN DAN KETERTIBAN UMUM	Persentase Gangguan Ketentraman dan Ketertiban Umum yang diselesaikan	100 Persen	35.000.000,00						-	75.000.000,00	
	7	01	04	2.01		Koordinasi Upaya Penyelenggaraan Ketenteraman dan Ketertiban Umum	Persentase Koordinasi dalam Upaya Penyelenggaraan Ketentraman dan Ketertiban Umum	100 Persen	35.000.000,00			Memperkuat pembangunan sumber daya manusia (SDM), sains, teknologi, pendidikan, kesehatan, prestasi olahraga, kesetaraan gender, serta penguatan peran perempuan, pemuda (generasi milenial dan generasi Z), dan penyandang disabilitas.	Penguatan Tata Kelola Pemerintahan	Masyarakat dan Aparatur Pemerintah Kecamatan Cisarua	-	75.000.000,00	
	7	01	04	2.01	0001	Sinergitas dengan Kepolisian Negara Republik Indonesia, Tentara Nasional Indonesia dan Instansi Vertikal di Wilayah Kecamatan											
							Jumlah Laporan Hasil Sinergitas dengan Kepolisian Negara Republik Indonesia, Tentara Nasional Indonesia dan Instansi Vertikal di Wilayah Kecamatan	3 Laporan	35.000.000,00	Kab. Sumedang, Cisarua, Semua Kel/Desa	DANA ALOKASI UMUM (DAU)	Memperkuat pembangunan sumber daya manusia (SDM), sains, teknologi, pendidikan, kesehatan, prestasi olahraga, kesetaraan gender, serta penguatan peran perempuan, pemuda (generasi milenial dan generasi Z), dan penyandang disabilitas.	Penguatan Tata Kelola Pemerintahan	Masyarakat dan Aparatur Pemerintah Kecamatan Cisarua	-	75.000.000,00	KECAMATAN CISARUA
425	7	01	05			PROGRAM PENYELENGGARAAN URUSAN PEMERINTAHAN UMUM	Persentase Permasalahan/ Pengaduan/Konflik Sosial yang Ditangani	100 Persen	40.000.000,00						-	50.000.000,00	
	7	01	05	2.01		Penyelenggaraan Urusan Pemerintahan Umum Sesuai Penugasan Kepala Daerah	Persentase Penyelenggaraan Urusan Pemerintahan Umum sesuai Penugasan Kepala Daerah yang Terfasilitasi	100 Persen	40.000.000,00			Memperkuat pembangunan sumber daya manusia (SDM), sains, teknologi, pendidikan, kesehatan, prestasi olahraga, kesetaraan gender, serta penguatan peran perempuan, pemuda (generasi milenial dan generasi Z), dan penyandang disabilitas.	Penguatan Tata Kelola Pemerintahan	Masyarakat dan Aparatur Pemerintah Kecamatan Cisarua	-	50.000.000,00	
	7	01	05	2.01	0008	Pelaksanaan Tugas Forum Koordinasi Pimpinan di Kecamatan											
							Jumlah Dokumen Tugas Forum Koordinasi Pimpinan di Kecamatan	6 Dokumen	40.000.000,00	Kab. Sumedang, Cisarua, Semua Kel/Desa	DANA ALOKASI UMUM (DAU)	Memperkuat pembangunan sumber daya manusia (SDM), sains, teknologi, pendidikan, kesehatan, prestasi olahraga, kesetaraan gender, serta penguatan peran perempuan, pemuda (generasi milenial dan generasi Z), dan penyandang disabilitas.	Penguatan Tata Kelola Pemerintahan	Masyarakat dan Aparatur Pemerintah Kecamatan Cisarua	-	50.000.000,00	KECAMATAN CISARUA
426	7	01	06			PROGRAM PEMBINAAN DAN PENGAWASAN PEMERINTAHAN DESA	Persentase Desa dengan Nilai SAKIP Desa Minimal Berkategori Baik	100 Persen	100.000.000,00						-	205.000.000,00	

No	Kode					Urusan / Bidang Urusan / Program / Kegiatan / Sub Kegiatan	Indikator Program / Kegiatan / Sub Kegiatan	Capaian Kinerja Dan Kerangka Pendanaan					Kelompok Sasaran	Prakiraan Maju Rencana Tahun 2027		Perangkat Daerah Penanggung Jawab	
								Target 2026	Pagu Indikatif (Rp)	Lokasi	Sumber Dana	Prioritas		Target	Pagu Indikatif (Rp)		
												Nasional					Daerah
7	01	06	2.01			Fasilitasi, Rekomendasi dan Koordinasi Pembinaan dan Pengawasan Pemerintahan Desa	Persentase Pelaksanaan Fasilitasi, Rekomendasi dan Koordinasi Pembinaan dan Pengawasan Pemerintahan Desa	100 Persen	100.000.000,00			Memantapkan sistem pertahanan keamanan negara dan mendorong kemandirian bangsa melalui swasembada pangan, energi, air, ekonomi kreatif, ekonomi hijau, dan ekonomi biru	Penguatan Tata Kelola Pemerintahan	Masyarakat dan Aparatur Pemerintah Kecamatan Cisarua	-	205.000.000,00	
7	01	06	2.01	0002	Fasilitasi Administrasi Tata Pemerintahan Desa												
						Jumlah Dokumen yang Difasilitasi dalam rangka Administrasi Tata Pemerintahan Desa	2 Dokumen	20.000.000,00	Kab. Sumedang, Cisarua, Semua Kel/Desa	DANA ALOKASI UMUM (DAU)	Memantapkan sistem pertahanan keamanan negara dan mendorong kemandirian bangsa melalui swasembada pangan, energi, air, ekonomi kreatif, ekonomi hijau, dan ekonomi biru	Penguatan Tata Kelola Pemerintahan	Masyarakat dan Aparatur Pemerintah Kecamatan Cisarua		40.000.000,00	KECAMATAN CISARUA	
7	01	06	2.01	0003	Fasilitasi Pengelolaan Keuangan Desa dan Pendayagunaan Aset Desa												
						Jumlah Dokumen yang Difasilitasi dalam rangka Pengelolaan Keuangan Desa dan Pendayagunaan Aset Desa	2 Dokumen	25.000.000,00	Kab. Sumedang, Cisarua, Semua Kel/Desa	DANA ALOKASI UMUM (DAU)	Memantapkan sistem pertahanan keamanan negara dan mendorong kemandirian bangsa melalui swasembada pangan, energi, air, ekonomi kreatif, ekonomi hijau, dan ekonomi biru	Penguatan Tata Kelola Pemerintahan	Masyarakat dan Aparatur Pemerintah Kecamatan Cisarua		40.000.000,00	KECAMATAN CISARUA	
7	01	06	2.01	0006	Fasilitasi Pelaksanaan Pemilihan Kepala Desa												
						Jumlah Dokumen Fasilitasi dalam rangka Pelaksanaan Pemilihan Kepala Desa	1 Dokumen	10.000.000,00	Kab. Sumedang, Cisarua, Semua Kel/Desa	DANA ALOKASI UMUM (DAU)	Memantapkan sistem pertahanan keamanan negara dan mendorong kemandirian bangsa melalui swasembada pangan, energi, air, ekonomi kreatif, ekonomi hijau, dan ekonomi biru	Penguatan Tata Kelola Pemerintahan	Masyarakat dan Aparatur Pemerintah Kecamatan Cisarua		25.000.000,00	KECAMATAN CISARUA	
7	01	06	2.01	0007	Fasilitasi Pelaksanaan Tugas dan Fungsi Badan Permusyawaratan Desa												
						Jumlah Dokumen Fasilitasi dalam rangka Pelaksanaan Tugas dan Fungsi Badan Permusyawaratan Desa	1 Dokumen	10.000.000,00	Kab. Sumedang, Cisarua, Semua Kel/Desa	DANA ALOKASI UMUM (DAU)	Memantapkan sistem pertahanan keamanan negara dan mendorong kemandirian bangsa melalui swasembada pangan, energi, air, ekonomi kreatif, ekonomi hijau, dan ekonomi biru	Penguatan Tata Kelola Pemerintahan	Masyarakat dan Aparatur Pemerintah Kecamatan Cisarua		25.000.000,00	KECAMATAN CISARUA	
7	01	06	2.01	0009	Fasilitasi Sinkronisasi Perencanaan Pembangunan Daerah dengan Pembangunan Desa												
						Jumlah Dokumen Sinkronisasi Perencanaan Pembangunan Daerah dengan Pembangunan Desa	1 Dokumen	10.000.000,00	Kab. Sumedang, Cisarua, Semua Kel/Desa	DANA ALOKASI UMUM (DAU)	Memantapkan sistem pertahanan keamanan negara dan mendorong kemandirian bangsa melalui swasembada pangan, energi, air, ekonomi kreatif, ekonomi hijau, dan ekonomi biru	Penguatan Tata Kelola Pemerintahan	Masyarakat dan Aparatur Pemerintah Kecamatan Cisarua		25.000.000,00	KECAMATAN CISARUA	
7	01	06	2.01	0012	Fasilitasi Pelaksanaan Tugas, Fungsi, dan Kewajiban Lembaga Kemasyarakatan												

No	Kode					Urusan / Bidang Urusan / Program / Kegiatan / Sub Kegiatan	Indikator Program / Kegiatan / Sub Kegiatan	Capaian Kinerja Dan Kerangka Pendanaan					Kelompok Sasaran	Prakiraan Maju Rencana Tahun 2027		Perangkat Daerah Penanggung Jawab	
								Target 2026	Pagu Indikatif (Rp)	Lokasi	Sumber Dana	Prioritas		Target	Pagu Indikatif (Rp)		
												Nasional					Daerah
						Jumlah Dokumen Fasilitasi dalam rangka Pelaksanaan Tugas, Fungsi, dan Kewajiban Lembaga Kemasyarakatan	1 Dokumen	10.000.000,00	Kab. Sumedang, Cisarua, Semua Kel/Desa	DANA ALOKASI UMUM (DAU)	Memantapkan sistem pertahanan keamanan negara dan mendorong kemandirian bangsa melalui swasembada pangan, energi, air, ekonomi kreatif, ekonomi hijau, dan ekonomi biru	Penguatan Tata Kelola Pemerintahan	Masyarakat dan Aparatur Pemerintah Kecamatan Cisarua		25.000.000,00	KECAMATAN CISARUA	
7	01	06	2.01	0017	Koordinasi Pendampingan Desa di Wilayahnya												
						Jumlah Laporan Hasil Koordinasi Pendampingan Desa di Wilayahnya	2 Laporan	15.000.000,00	Kab. Sumedang, Cisarua, Semua Kel/Desa	DANA ALOKASI UMUM (DAU)	Memantapkan sistem pertahanan keamanan negara dan mendorong kemandirian bangsa melalui swasembada pangan, energi, air, ekonomi kreatif, ekonomi hijau, dan ekonomi biru	Penguatan Tata Kelola Pemerintahan	Masyarakat dan Aparatur Pemerintah Kecamatan Cisarua		25.000.000,00	KECAMATAN CISARUA	
						Kecamatan Tomo		3.410.503.200,00							3.971.674.000,00		
7					UNSUR KEWILAYAHAN										3.971.674.000,00		
7	01				KECAMATAN										3.971.674.000,00		
427	7	01	01		PROGRAM PENUNJANG URUSAN PEMERINTAHAN DAERAH KABUPATEN/KOTA	Nilai SAKIP Perangkat Daerah	86,60 Nilai	2.432.003.200,00						-	2.820.324.000,00		
7	01	01	2.01		Perencanaan, Penganggaran, dan Evaluasi Kinerja Perangkat Daerah	Jumlah Dokumen Perencanaan, Penganggaran, dan Evaluasi Kinerja Perangkat Daerah	9 Dokumen	51.205.100,00			Memperkuat reformasi politik, hukum dan birokrasi, serta memperkuat pencegahan dan pemberantasan korupsi, narkoba, judi, dan penyeludupan.	Penguatan Tata Kelola Pemerintahan	Aparatur Pemerintah Kecamatan Tomo	-	109.776.500,00		
7	01	01	2.01	0001	Penyusunan Dokumen Perencanaan Perangkat Daerah										16.500.000,00	KECAMATAN TOMO	
						Jumlah Dokumen Perencanaan Perangkat Daerah	2 Dokumen	6.598.000,00	Kab. Sumedang, Tomo, Semua Kel/Desa	PENDAPATAN ASLI DAERAH (PAD)	Memperkuat reformasi politik, hukum dan birokrasi, serta memperkuat pencegahan dan pemberantasan korupsi, narkoba, judi, dan penyeludupan.	Penguatan Tata Kelola Pemerintahan	Aparatur Pemerintah Kecamatan Tomo				
7	01	01	2.01	0002	Koordinasi dan Penyusunan Dokumen RKA-SKPD										6.614.700,00	KECAMATAN TOMO	
						Jumlah Dokumen RKA-SKPD dan Laporan Hasil Koordinasi Penyusunan Dokumen RKA-SKPD	2 Dokumen	4.479.100,00	Kab. Sumedang, Tomo, Semua Kel/Desa	PENDAPATAN ASLI DAERAH (PAD)	Memperkuat reformasi politik, hukum dan birokrasi, serta memperkuat pencegahan dan pemberantasan korupsi, narkoba, judi, dan penyeludupan.	Penguatan Tata Kelola Pemerintahan	Aparatur Pemerintah Kecamatan Tomo				
7	01	01	2.01	0003	Koordinasi dan Penyusunan Dokumen Perubahan RKA-SKPD										4.203.100,00	KECAMATAN TOMO	
						Jumlah Dokumen Perubahan RKA-SKPD dan Laporan Hasil Koordinasi Penyusunan Dokumen Perubahan RKA-SKPD	2 Dokumen	3.813.200,00	Kab. Sumedang, Tomo, Semua Kel/Desa	PENDAPATAN ASLI DAERAH (PAD)	Memperkuat reformasi politik, hukum dan birokrasi, serta memperkuat pencegahan dan pemberantasan korupsi, narkoba, judi, dan penyeludupan.	Penguatan Tata Kelola Pemerintahan	Aparatur Pemerintah Kecamatan Tomo				
7	01	01	2.01	0004	Koordinasi dan Penyusunan DPA-SKPD												

No	Kode					Urusan / Bidang Urusan / Program / Kegiatan / Sub Kegiatan	Indikator Program / Kegiatan / Sub Kegiatan	Capaian Kinerja Dan Kerangka Pendanaan						Kelompok Sasaran	Prakiraan Maju Rencana Tahun 2027		Perangkat Daerah Penanggung Jawab
								Target 2026	Pagu Indikatif (Rp)	Lokasi	Sumber Dana	Prioritas			Target	Pagu Indikatif (Rp)	
												Nasional	Daerah				
						Jumlah Dokumen DPA-SKPD dan Laporan Hasil Koordinasi Penyusunan Dokumen DPA-SKPD	2 Dokumen	2.216.400,00	Kab. Sumedang, Tomo, Semua Kel/Desa	PENDAPATAN ASLI DAERAH (PAD)	Memperkuat reformasi politik, hukum dan birokrasi, serta memperkuat pencegahan dan pemberantasan korupsi, narkoba, judi, dan penyeludupan.	Penguatan Tata Kelola Pemerintahan	Aparatur Pemerintah Kecamatan Tomo		2.441.400,00	KECAMATAN TOMO	
7	01	01	2.01	0005	Koordinasi dan Penyusunan Perubahan DPA- SKPD												
						Jumlah Dokumen Perubahan DPA-SKPD dan Laporan Hasil Koordinasi Penyusunan Dokumen Perubahan DPA-SKPD	2 Dokumen	2.230.600,00	Kab. Sumedang, Tomo, Semua Kel/Desa	PENDAPATAN ASLI DAERAH (PAD)	Memperkuat reformasi politik, hukum dan birokrasi, serta memperkuat pencegahan dan pemberantasan korupsi, narkoba, judi, dan penyeludupan.	Penguatan Tata Kelola Pemerintahan	Aparatur Pemerintah Kecamatan Tomo		2.467.300,00	KECAMATAN TOMO	
7	01	01	2.01	0006	Koordinasi dan Penyusunan Laporan Capaian Kinerja dan Ikhtisar Realisasi Kinerja SKPD												
						Jumlah Laporan Capaian Kinerja dan Ikhtisar Realisasi Kinerja SKPD dan Laporan Hasil Koordinasi Penyusunan Laporan Capaian Kinerja dan Ikhtisar Realisasi Kinerja SKPD	12 Laporan	10.872.200,00	Kab. Sumedang, Tomo, Semua Kel/Desa	PENDAPATAN ASLI DAERAH (PAD)	Memperkuat reformasi politik, hukum dan birokrasi, serta memperkuat pencegahan dan pemberantasan korupsi, narkoba, judi, dan penyeludupan.	Penguatan Tata Kelola Pemerintahan	Aparatur Pemerintah Kecamatan Tomo		33.000.000,00	KECAMATAN TOMO	
7	01	01	2.01	0007	Evaluasi Kinerja Perangkat Daerah												
						Jumlah Laporan Evaluasi Kinerja Perangkat Daerah	4 Laporan	1.943.100,00	Kab. Sumedang, Tomo, Semua Kel/Desa	PENDAPATAN ASLI DAERAH (PAD)	Memperkuat reformasi politik, hukum dan birokrasi, serta memperkuat pencegahan dan pemberantasan korupsi, narkoba, judi, dan penyeludupan.	Penguatan Tata Kelola Pemerintahan	Aparatur Pemerintah Kecamatan Tomo		2.750.000,00	KECAMATAN TOMO	
7	01	01	2.01	0009	Pelaksanaan Pengumpulan Data Statistik Sektoral Daerah												
						Jumlah Data Statistik Sektoral Daerah yang Telah Dikumpulkan dan Diperiksa Lingkup Perangkat Daerah	- Data	0,00	Kab. Sumedang, Tomo, Semua Kel/Desa	PENDAPATAN ASLI DAERAH (PAD)	Memperkuat reformasi politik, hukum dan birokrasi, serta memperkuat pencegahan dan pemberantasan korupsi, narkoba, judi, dan penyeludupan.	-	Aparatur Pemerintah Kecamatan Tomo		0,00	KECAMATAN TOMO	
7	01	01	2.01	0010	Pelaksanaan Forum Perangkat Daerah Berdasarkan Bidang Urusan yang Diampu dalam Rangka Penyusunan Dokumen Perencanaan Perangkat Daerah												
						Jumlah Berita Acara Hasil Forum Perangkat Daerah Berdasarkan Bidang Urusan yang Diampu dalam Rangka Penyusunan Dokumen Perencanaan Perangkat Daerah	2 Berita Acara	16.162.500,00	Kab. Sumedang, Tomo, Semua Kel/Desa	PENDAPATAN ASLI DAERAH (PAD)	Memperkuat reformasi politik, hukum dan birokrasi, serta memperkuat pencegahan dan pemberantasan korupsi, narkoba, judi, dan penyeludupan.	Penguatan Tata Kelola Pemerintahan	Aparatur Pemerintah Kecamatan Tomo		36.300.000,00	KECAMATAN TOMO	
7	01	01	2.01	0011	Penyusunan Dokumen Perencanaan Urusan Selain Renstra PD dan Renja PD												
						Jumlah Dokumen Perencanaan Urusan Selain Renstra PD dan Renja PD yang disusun	1 Dokumen	2.890.000,00	Kab. Sumedang, Tomo, Semua Kel/Desa	PENDAPATAN ASLI DAERAH (PAD)	Memperkuat reformasi politik, hukum dan birokrasi, serta memperkuat pencegahan dan pemberantasan korupsi, narkoba, judi, dan penyeludupan.	Penguatan Tata Kelola Pemerintahan	Aparatur Pemerintah Kecamatan Tomo		5.500.000,00	KECAMATAN TOMO	

No	Kode				Urusan / Bidang Urusan / Program / Kegiatan / Sub Kegiatan	Indikator Program / Kegiatan / Sub Kegiatan	Capaian Kinerja Dan Kerangka Pendanaan					Kelompok Sasaran	Prakiraan Maju Rencana Tahun 2027		Perangkat Daerah Penanggung Jawab	
							Target 2026	Pagu Indikatif (Rp)	Lokasi	Sumber Dana	Prioritas		Target	Pagu Indikatif (Rp)		
											Nasional					Daerah
7	01	01	2.02		Administrasi Keuangan Perangkat Daerah	Jumlah Dokumen Administrasi Keuangan Perangkat Daerah	3 Dokumen	1.595.519.300,00			Memperkuat reformasi politik, hukum dan birokrasi, serta memperkuat pencegahan dan pemberantasan korupsi, narkoba, judi, dan penyeludupan.	Penguatan Tata Kelola Pemerintahan	Aparatur Pemerintah Kecamatan Tomo	-	1.839.215.700,00	
7	01	01	2.02	0001	Penyediaan Gaji dan Tunjangan ASN											
						Jumlah Orang yang Menerima Gaji dan Tunjangan ASN	15 Orang/bulan	1.591.684.000,00	Kab. Sumedang, Tomo, Semua Kel/Desa	PENDAPATAN ASLI DAERAH (PAD), DANA ALOKASI UMUM (DAU)	Memperkuat reformasi politik, hukum dan birokrasi, serta memperkuat pencegahan dan pemberantasan korupsi, narkoba, judi, dan penyeludupan.	Penguatan Tata Kelola Pemerintahan	Aparatur Pemerintah Kecamatan Tomo		1.830.436.600,00	KECAMATAN TOMO
7	01	01	2.02	0003	Pelaksanaan Penatausahaan dan											
						Jumlah Dokumen Penatausahaan dan Pengujian/Verifikasi Keuangan SKPD	12 Dokumen	1.986.200,00	Kab. Sumedang, Tomo, Semua Kel/Desa	PENDAPATAN ASLI DAERAH (PAD)	Memperkuat reformasi politik, hukum dan birokrasi, serta memperkuat pencegahan dan pemberantasan korupsi, narkoba, judi, dan penyeludupan.	Penguatan Tata Kelola Pemerintahan	Aparatur Pemerintah Kecamatan Tomo		2.425.500,00	KECAMATAN TOMO
7	01	01	2.02	0005	Koordinasi dan Penyusunan Laporan Keuangan Akhir Tahun SKPD											
						Jumlah Laporan Keuangan Akhir Tahun SKPD dan Laporan Hasil Koordinasi Penyusunan Laporan Keuangan Akhir Tahun SKPD	- Laporan	0,00	Kab. Sumedang, Tomo, Semua Kel/Desa	PENDAPATAN ASLI DAERAH (PAD)	Memperkuat reformasi politik, hukum dan birokrasi, serta memperkuat pencegahan dan pemberantasan korupsi, narkoba, judi, dan penyeludupan.	-	Aparatur Pemerintah Kecamatan Tomo		0,00	KECAMATAN TOMO
7	01	01	2.02	0007	Koordinasi dan Penyusunan Laporan Keuangan Bulanan/ Triwulanan/ Semesteran SKPD											
						Jumlah Laporan Keuangan Bulanan/ Triwulanan/ Semesteran SKPD dan Laporan Koordinasi Penyusunan Laporan Keuangan Bulanan/Triwulanan/ Semesteran SKPD	12 Laporan	1.849.100,00	Kab. Sumedang, Tomo, Semua Kel/Desa	PENDAPATAN ASLI DAERAH (PAD)	Memperkuat reformasi politik, hukum dan birokrasi, serta memperkuat pencegahan dan pemberantasan korupsi, narkoba, judi, dan penyeludupan.	Penguatan Tata Kelola Pemerintahan	Aparatur Pemerintah Kecamatan Tomo		6.353.600,00	KECAMATAN TOMO
7	01	01	2.03		Administrasi Barang Milik Daerah pada Perangkat Daerah	Jumlah Laporan Administrasi Barang Milik Daerah pada Perangkat Daerah	3 Laporan	15.123.200,00			Memperkuat reformasi politik, hukum dan birokrasi, serta memperkuat pencegahan dan pemberantasan korupsi, narkoba, judi, dan penyeludupan.	Penguatan Tata Kelola Pemerintahan	Aparatur Pemerintah Kecamatan Tomo	-	21.782.900,00	
7	01	01	2.03	0001	Penyusunan Perencanaan Kebutuhan Barang Milik Daerah SKPD											
						Jumlah Rencana Kebutuhan Barang Milik Daerah SKPD	2 Dokumen	2.075.700,00	Kab. Sumedang, Tomo, Semua Kel/Desa	PENDAPATAN ASLI DAERAH (PAD)	Memperkuat reformasi politik, hukum dan birokrasi, serta memperkuat pencegahan dan pemberantasan korupsi, narkoba, judi, dan penyeludupan.	Penguatan Tata Kelola Pemerintahan	Aparatur Pemerintah Kecamatan Tomo		2.465.100,00	KECAMATAN TOMO
7	01	01	2.03	0005	Rekonsiliasi dan Penyusunan Laporan Barang Milik Daerah pada SKPD											

No	Kode					Urusan / Bidang Urusan / Program / Kegiatan / Sub Kegiatan	Indikator Program / Kegiatan / Sub Kegiatan	Capaian Kinerja Dan Kerangka Pendanaan						Kelompok Sasaran	Prakiraan Maju Rencana Tahun 2027		Perangkat Daerah Penanggung Jawab
								Target 2026	Pagu Indikatif (Rp)	Lokasi	Sumber Dana	Prioritas			Target	Pagu Indikatif (Rp)	
												Nasional	Daerah				
						Jumlah Laporan Rekonsiliasi dan Penyusunan Laporan Barang Milik Daerah pada SKPD	12 Laporan	10.910.600,00	Kab. Sumedang, Tomo, Semua Kel/Desa	PENDAPATAN ASLI DAERAH (PAD)	Memperkuat reformasi politik, hukum dan birokrasi, serta memperkuat pencegahan dan pemberantasan korupsi, narkoba, judi, dan penyeludupan.	Penguatan Tata Kelola Pemerintahan	Aparatur Pemerintah Kecamatan Tomo		15.221.700,00	KECAMATAN TOMO	
7	01	01	2.03	0006	Penatausahaan Barang Milik Daerah pada SKPD												
						Jumlah Laporan Penatausahaan Barang Milik Daerah pada SKPD	12 Laporan	2.136.900,00	Kab. Sumedang, Tomo, Semua Kel/Desa	PENDAPATAN ASLI DAERAH (PAD)	Memperkuat reformasi politik, hukum dan birokrasi, serta memperkuat pencegahan dan pemberantasan korupsi, narkoba, judi, dan penyeludupan.	Penguatan Tata Kelola Pemerintahan	Aparatur Pemerintah Kecamatan Tomo		4.096.100,00	KECAMATAN TOMO	
7	01	01	2.05		Administrasi Kepegawaian Perangkat Daerah	Nilai Indeks Profesionalitas ASN Perangkat Daerah	63 Nilai	6.500.000,00			Memperkuat reformasi politik, hukum dan birokrasi, serta memperkuat pencegahan dan pemberantasan korupsi, narkoba, judi, dan penyeludupan.	-	Aparatur Pemerintah Kecamatan Tomo	-	7.150.000,00		
7	01	01	2.05	0002	Pengadaan Pakaian Dinas beserta Atribut Kelengkapannya												
						Jumlah Paket Pakaian Dinas beserta Atribut Kelengkapan	- Paket	0,00	Kab. Sumedang, Tomo, Semua Kel/Desa	PENDAPATAN ASLI DAERAH (PAD)	Memperkuat reformasi politik, hukum dan birokrasi, serta memperkuat pencegahan dan pemberantasan korupsi, narkoba, judi, dan penyeludupan.	-	Aparatur Pemerintah Kecamatan Tomo		0,00	KECAMATAN TOMO	
7	01	01	2.05	0003	Pendataan dan Pengolahan Administrasi Kepegawaian												
						Jumlah Dokumen Pendataan dan Pengolahan Administrasi Kepegawaian	4 Dokumen	6.500.000,00	Kab. Sumedang, Tomo, Semua Kel/Desa	PENDAPATAN ASLI DAERAH (PAD)	Memperkuat reformasi politik, hukum dan birokrasi, serta memperkuat pencegahan dan pemberantasan korupsi, narkoba, judi, dan penyeludupan.	Penguatan Tata Kelola Pemerintahan	Aparatur Pemerintah Kecamatan Tomo		7.150.000,00	KECAMATAN TOMO	
7	01	01	2.05	0006	Pemulangan Pegawai yang Pensiun												
						Jumlah Pegawai Pensiun yang Dipulangkan	- Orang	0,00	Kab. Sumedang, Tomo, Semua Kel/Desa	PENDAPATAN ASLI DAERAH (PAD)	Memperkuat reformasi politik, hukum dan birokrasi, serta memperkuat pencegahan dan pemberantasan korupsi, narkoba, judi, dan penyeludupan.	-	Aparatur Pemerintah Kecamatan Tomo		0,00	KECAMATAN TOMO	
7	01	01	2.05	0009	Pendidikan dan Pelatihan Pegawai Berdasarkan Tugas dan Fungsi												
						Jumlah Pegawai Berdasarkan Tugas dan Fungsi yang Mengikuti Pendidikan dan Pelatihan	- Orang	0,00	Kab. Sumedang, Tomo, Semua Kel/Desa	PENDAPATAN ASLI DAERAH (PAD)	Memperkuat reformasi politik, hukum dan birokrasi, serta memperkuat pencegahan dan pemberantasan korupsi, narkoba, judi, dan penyeludupan.	-	Aparatur Pemerintah Kecamatan Tomo		0,00	KECAMATAN TOMO	
7	01	01	2.05	0010	Sosialisasi Peraturan Perundang-Undangan												

No	Kode					Urusan / Bidang Urusan / Program / Kegiatan / Sub Kegiatan	Indikator Program / Kegiatan / Sub Kegiatan	Capaian Kinerja Dan Kerangka Pendanaan						Kelompok Sasaran	Prakiraan Maju Rencana Tahun 2027		Perangkat Daerah Penanggung Jawab
								Target 2026	Pagu Indikatif (Rp)	Lokasi	Sumber Dana	Prioritas			Target	Pagu Indikatif (Rp)	
												Nasional	Daerah				
						Jumlah Orang yang Mengikuti Sosialisasi Peraturan Perundang-Undangan	- Orang	0,00	Kab. Sumedang, Tomo, Semua Kel/Desa	PENDAPATAN ASLI DAERAH (PAD)	Memperkuat reformasi politik, hukum dan birokrasi, serta memperkuat pencegahan dan pemberantasan korupsi, narkoba, judi, dan penyeludupan.	-	Aparatur Pemerintah Kecamatan Tomo		0,00	KECAMATAN TOMO	
7	01	01	2.05	0011	Bimbingan Teknis Implementasi Peraturan Perundang-Undangan												
						Jumlah Orang yang Mengikuti Bimbingan Teknis Implementasi Peraturan Perundang-Undangan	- Orang	0,00	Kab. Sumedang, Tomo, Semua Kel/Desa	PENDAPATAN ASLI DAERAH (PAD)	Memperkuat reformasi politik, hukum dan birokrasi, serta memperkuat pencegahan dan pemberantasan korupsi, narkoba, judi, dan penyeludupan.	-	Aparatur Pemerintah Kecamatan Tomo		0,00	KECAMATAN TOMO	
7	01	01	2.06		Administrasi Umum Perangkat Daerah	Persentase Pemenuhan Pengelolaan Administrasi Umum Perangkat Daerah	100 Persen	46.909.600,00			Memperkuat reformasi politik, hukum dan birokrasi, serta memperkuat pencegahan dan pemberantasan korupsi, narkoba, judi, dan penyeludupan.	Penguatan Tata Kelola Pemerintahan	Aparatur Pemerintah Kecamatan Tomo	-	51.710.600,00		
7	01	01	2.06	0002	Penyediaan Peralatan dan Perlengkapan Kantor												
						Jumlah Paket Peralatan dan Perlengkapan Kantor yang Disediakan	2 Paket	18.000.000,00	Kab. Sumedang, Tomo, Semua Kel/Desa	PENDAPATAN ASLI DAERAH (PAD)	Memperkuat reformasi politik, hukum dan birokrasi, serta memperkuat pencegahan dan pemberantasan korupsi, narkoba, judi, dan penyeludupan.	Penguatan Tata Kelola Pemerintahan	Aparatur Pemerintah Kecamatan Tomo		19.800.000,00	KECAMATAN TOMO	
7	01	01	2.06	0003	Penyediaan Peralatan Rumah Tangga												
						Jumlah Paket Peralatan Rumah Tangga yang Disediakan	- Paket	0,00	Kab. Sumedang, Tomo, Semua Kel/Desa	PENDAPATAN ASLI DAERAH (PAD)	Memperkuat reformasi politik, hukum dan birokrasi, serta memperkuat pencegahan dan pemberantasan korupsi, narkoba, judi, dan penyeludupan.	-	Aparatur Pemerintah Kecamatan Tomo		0,00	KECAMATAN TOMO	
7	01	01	2.06	0004	Penyediaan Bahan Logistik Kantor												
						Jumlah Paket Bahan Logistik Kantor yang Disediakan	2 Paket	6.000.000,00	Kab. Sumedang, Tomo, Semua Kel/Desa	PENDAPATAN ASLI DAERAH (PAD)	Memperkuat reformasi politik, hukum dan birokrasi, serta memperkuat pencegahan dan pemberantasan korupsi, narkoba, judi, dan penyeludupan.	Penguatan Tata Kelola Pemerintahan	Aparatur Pemerintah Kecamatan Tomo		6.600.000,00	KECAMATAN TOMO	
7	01	01	2.06	0005	Penyediaan Barang Cetak dan Penggandaan												
						Jumlah Paket Barang Cetak dan Penggandaan yang Disediakan	2 Paket	9.243.600,00	Kab. Sumedang, Tomo, Semua Kel/Desa	PENDAPATAN ASLI DAERAH (PAD)	Memperkuat reformasi politik, hukum dan birokrasi, serta memperkuat pencegahan dan pemberantasan korupsi, narkoba, judi, dan penyeludupan.	Penguatan Tata Kelola Pemerintahan	Aparatur Pemerintah Kecamatan Tomo		10.168.000,00	KECAMATAN TOMO	
7	01	01	2.06	0006	Penyediaan Bahan Bacaan dan Peraturan Perundang-undangan												

No	Kode					Urusan / Bidang Urusan / Program / Kegiatan / Sub Kegiatan	Indikator Program / Kegiatan / Sub Kegiatan	Capaian Kinerja Dan Kerangka Pendanaan						Kelompok Sasaran	Prakiraan Maju Rencana Tahun 2027		Perangkat Daerah Penanggung Jawab
								Target 2026	Pagu Indikatif (Rp)	Lokasi	Sumber Dana	Prioritas			Target	Pagu Indikatif (Rp)	
												Nasional	Daerah				
						Jumlah Dokumen Bahan Bacaan dan Peraturan Perundang-Undangan yang Disediakan	12 Dokumen	1.266.000,00	Kab. Sumedang, Tomo, Semua Kel/Desa	PENDAPATAN ASLI DAERAH (PAD)	Memperkuat reformasi politik, hukum dan birokrasi, serta memperkuat pencegahan dan pemberantasan korupsi, narkoba, judi, dan penyeludupan.	Penguatan Tata Kelola Pemerintahan	Aparatur Pemerintah Kecamatan Tomo		1.392.600,00	KECAMATAN TOMO	
7	01	01	2.06	0009	Penyelenggaraan Rapat Koordinasi dan Konsultasi SKPD												
						Jumlah Laporan Penyelenggaraan Rapat Koordinasi dan Konsultasi SKPD	12 Laporan	12.400.000,00	Kab. Sumedang, Tomo, Semua Kel/Desa	PENDAPATAN ASLI DAERAH (PAD)	Memperkuat reformasi politik, hukum dan birokrasi, serta memperkuat pencegahan dan pemberantasan korupsi, narkoba, judi, dan penyeludupan.	Penguatan Tata Kelola Pemerintahan	Aparatur Pemerintah Kecamatan Tomo		13.750.000,00	KECAMATAN TOMO	
7	01	01	2.06	0010	Penatausahaan Arsip Dinamis pada SKPD												
						Jumlah Dokumen Penatausahaan Arsip Dinamis pada SKPD	- Dokumen	0,00	Kab. Sumedang, Tomo, Semua Kel/Desa	PENDAPATAN ASLI DAERAH (PAD)	Memperkuat reformasi politik, hukum dan birokrasi, serta memperkuat pencegahan dan pemberantasan korupsi, narkoba, judi, dan penyeludupan.	-	Aparatur Pemerintah Kecamatan Tomo		0,00	KECAMATAN TOMO	
7	01	01	2.06	0011	Dukungan Pelaksanaan Sistem Pemerintahan Berbasis Elektronik pada SKPD												
						Jumlah Dokumen Dukungan Pelaksanaan Sistem Pemerintahan Berbasis Elektronik pada SKPD	- Dokumen	0,00	Kab. Sumedang, Tomo, Semua Kel/Desa	PENDAPATAN ASLI DAERAH (PAD)	Memperkuat reformasi politik, hukum dan birokrasi, serta memperkuat pencegahan dan pemberantasan korupsi, narkoba, judi, dan penyeludupan.	-	Aparatur Pemerintah Kecamatan Tomo		0,00	KECAMATAN TOMO	
7	01	01	2.07		Pengadaan Barang Milik Daerah Penunjang Urusan Pemerintah Daerah	Persentase Barang Milik Daerah Penunjang Urusan Pemerintah Daerah yang Terpenuhi	100 Persen	19.999.900,00			Memperkuat reformasi politik, hukum dan birokrasi, serta memperkuat pencegahan dan pemberantasan korupsi, narkoba, judi, dan penyeludupan.	-	Aparatur Pemerintah Kecamatan Tomo		22.000.000,00		
7	01	01	2.07	0002	Pengadaan Kendaraan Dinas Operasional atau Lapangan												
						Jumlah Unit Kendaraan Dinas Operasional atau Lapangan yang Disediakan	- Unit	0,00	Kab. Sumedang, Tomo, Semua Kel/Desa	PENDAPATAN ASLI DAERAH (PAD)	Memperkuat reformasi politik, hukum dan birokrasi, serta memperkuat pencegahan dan pemberantasan korupsi, narkoba, judi, dan penyeludupan.	-	Aparatur Pemerintah Kecamatan Tomo		0,00	KECAMATAN TOMO	
7	01	01	2.07	0005	Pengadaan Mebel												
						Jumlah Paket Mebel yang Disediakan	- Unit	0,00	Kab. Sumedang, Tomo, Semua Kel/Desa	PENDAPATAN ASLI DAERAH (PAD)	Memperkuat reformasi politik, hukum dan birokrasi, serta memperkuat pencegahan dan pemberantasan korupsi, narkoba, judi, dan penyeludupan.	-	Aparatur Pemerintah Kecamatan Tomo		0,00	KECAMATAN TOMO	
7	01	01	2.07	0006	Pengadaan Peralatan dan Mesin Lainnya												

No	Kode					Urusan / Bidang Urusan / Program / Kegiatan / Sub Kegiatan	Indikator Program / Kegiatan / Sub Kegiatan	Capaian Kinerja Dan Kerangka Pendanaan						Kelompok Sasaran	Prakiraan Maju Rencana Tahun 2027		Perangkat Daerah Penanggung Jawab
								Target 2026	Pagu Indikatif (Rp)	Lokasi	Sumber Dana	Prioritas			Target	Pagu Indikatif (Rp)	
												Nasional	Daerah				
						Jumlah Unit Peralatan dan Mesin Lainnya yang Disediakan	5 Unit	19.999.900,00	Kab. Sumedang, Tomo, Semua Kel/Desa	PENDAPATAN ASLI DAERAH (PAD)	Memperkuat reformasi politik, hukum dan birokrasi, serta memperkuat pencegahan dan pemberantasan korupsi, narkoba, judi, dan penyeludupan.	Penguatan Tata Kelola Pemerintahan	Aparatur Pemerintah Kecamatan Tomo		22.000.000,00	KECAMATAN TOMO	
7	01	01	2.08		Penyediaan Jasa Penunjang Urusan Pemerintahan Daerah	Jumlah Laporan Penyediaan Jasa Penunjang Urusan Pemerintahan Daerah	2 Laporan	582.160.500,00			Memperkuat reformasi politik, hukum dan birokrasi, serta memperkuat pencegahan dan pemberantasan korupsi, narkoba, judi, dan penyeludupan.	Penguatan Tata Kelola Pemerintahan	Aparatur Pemerintah Kecamatan Tomo	-	642.639.300,00		
7	01	01	2.08	0002	Penyediaan Jasa Komunikasi, Sumber Daya Air dan Listrik												
						Jumlah Laporan Penyediaan Jasa Komunikasi, Sumber Daya Air dan Listrik yang Disediakan	12 Laporan	37.285.500,00	Kab. Sumedang, Tomo, Semua Kel/Desa	PENDAPATAN ASLI DAERAH (PAD)	Memperkuat reformasi politik, hukum dan birokrasi, serta memperkuat pencegahan dan pemberantasan korupsi, narkoba, judi, dan penyeludupan.	Penguatan Tata Kelola Pemerintahan	Aparatur Pemerintah Kecamatan Tomo		43.276.800,00	KECAMATAN TOMO	
7	01	01	2.08	0003	Penyediaan Jasa Peralatan dan Perlengkapan Kantor												
						Jumlah Laporan Penyediaan Jasa Peralatan dan Perlengkapan Kantor yang Disediakan	- Laporan	0,00	Kab. Sumedang, Tomo, Semua Kel/Desa	PENDAPATAN ASLI DAERAH (PAD)	Memperkuat reformasi politik, hukum dan birokrasi, serta memperkuat pencegahan dan pemberantasan korupsi, narkoba, judi, dan penyeludupan.	-	Aparatur Pemerintah Kecamatan Tomo		0,00	KECAMATAN TOMO	
7	01	01	2.08	0004	Penyediaan Jasa Pelayanan Umum Kantor												
						Jumlah Laporan Penyediaan Jasa Pelayanan Umum Kantor yang Disediakan	12 Laporan	544.875.000,00	Kab. Sumedang, Tomo, Semua Kel/Desa	PENDAPATAN ASLI DAERAH (PAD)	Memperkuat reformasi politik, hukum dan birokrasi, serta memperkuat pencegahan dan pemberantasan korupsi, narkoba, judi, dan penyeludupan.	Penguatan Tata Kelola Pemerintahan	Aparatur Pemerintah Kecamatan Tomo		599.362.500,00	KECAMATAN TOMO	
7	01	01	2.09		Pemeliharaan Barang Milik Daerah Penunjang Urusan Pemerintahan Daerah	Persentase Barang Milik Daerah Penunjang Urusan Pemerintahan Daerah dalam Kondisi Baik	100 Persen	114.585.600,00			Memperkuat reformasi politik, hukum dan birokrasi, serta memperkuat pencegahan dan pemberantasan korupsi, narkoba, judi, dan penyeludupan.	Penguatan Tata Kelola Pemerintahan	Aparatur Pemerintah Kecamatan Tomo	-	126.049.000,00		
7	01	01	2.09	0002	Penyediaan Jasa Pemeliharaan, Biaya Pemeliharaan, Pajak dan Perizinan Kendaraan Dinas Operasional atau Lapangan												
						Jumlah Kendaraan Dinas Operasional atau Lapangan yang Dipelihara dan Dibayarkan Pajak dan Perizinannya	10 Unit	84.995.600,00	Kab. Sumedang, Tomo, Semua Kel/Desa	PENDAPATAN ASLI DAERAH (PAD)	Memperkuat reformasi politik, hukum dan birokrasi, serta memperkuat pencegahan dan pemberantasan korupsi, narkoba, judi, dan penyeludupan.	Penguatan Tata Kelola Pemerintahan	Aparatur Pemerintah Kecamatan Tomo		93.500.000,00	KECAMATAN TOMO	
7	01	01	2.09	0006	Pemeliharaan Peralatan dan Mesin Lainnya												

No	Kode					Urusan / Bidang Urusan / Program / Kegiatan / Sub Kegiatan	Indikator Program / Kegiatan / Sub Kegiatan	Capaian Kinerja Dan Kerangka Pendanaan					Kelompok Sasaran	Prakiraan Maju Rencana Tahun 2027		Perangkat Daerah Penanggung Jawab	
								Target 2026	Pagu Indikatif (Rp)	Lokasi	Sumber Dana	Prioritas		Target	Pagu Indikatif (Rp)		
												Nasional					Daerah
						Jumlah Peralatan dan Mesin Lainnya yang Dipelihara	10 Unit	4.590.000,00	Kab. Sumedang, Tomo, Semua Kel/Desa	PENDAPATAN ASLI DAERAH (PAD)	Memperkuat reformasi politik, hukum dan birokrasi, serta memperkuat pencegahan dan pemberantasan korupsi, narkoba, judi, dan penyeludupan.	Penguatan Tata Kelola Pemerintahan	Aparatur Pemerintah Kecamatan Tomo		5.049.000,00	KECAMATAN TOMO	
7	01	01	2.09	0009	Pemeliharaan/Rehabilitasi Gedung Kantor dan Bangunan Lainnya												
						Jumlah Gedung Kantor dan Bangunan Lainnya yang Dipelihara/Direhabilitasi	1 Unit	25.000.000,00	Kab. Sumedang, Tomo, Semua Kel/Desa	PENDAPATAN ASLI DAERAH (PAD)	Memperkuat reformasi politik, hukum dan birokrasi, serta memperkuat pencegahan dan pemberantasan korupsi, narkoba, judi, dan penyeludupan.	Penguatan Tata Kelola Pemerintahan	Aparatur Pemerintah Kecamatan Tomo		27.500.000,00	KECAMATAN TOMO	
7	01	01	2.09	0010	Pemeliharaan/Rehabilitasi Sarana dan Prasarana Gedung Kantor atau Bangunan Lainnya												
						Jumlah Sarana dan Prasarana Gedung Kantor atau Bangunan Lainnya yang Dipelihara/Direhabilitasi	- Unit	0,00	Kab. Sumedang, Tomo, Semua Kel/Desa	PENDAPATAN ASLI DAERAH (PAD)	Memperkuat reformasi politik, hukum dan birokrasi, serta memperkuat pencegahan dan pemberantasan korupsi, narkoba, judi, dan penyeludupan.	-	Aparatur Pemerintah Kecamatan Tomo		0,00	KECAMATAN TOMO	
428	7	01	02		PROGRAM PENYELENGGARAAN PEMERINTAHAN DAN PELAYANAN PUBLIK	Persentase Masyarakat yang Diberikan Layanan di Kecamatan	100 Persen	578.500.000,00						-	677.050.000,00		
7	01	02	2.01		Koordinasi Penyelenggaraan Kegiatan Pemerintahan di Tingkat Kecamatan	Persentase Koordinasi Penyelenggaraan Kegiatan Pemerintahan di Tingkat Kecamatan	100 Persen	40.000.000,00			Memperkuat reformasi politik, hukum dan birokrasi, serta memperkuat pencegahan dan pemberantasan korupsi, narkoba, judi, dan penyeludupan.	Penguatan Tata Kelola Pemerintahan	Aparatur Pemerintah Kecamatan, Unsur Forkopim, Unsur UPT di Wilayah, Aparatur Pemerintah Desa	-	44.000.000,00		
7	01	02	2.01	0001	Koordinasi/Sinergi Perencanaan dan Pelaksanaan Kegiatan Pemerintahan dengan Perangkat Daerah dan Instansi Vertikal Terkait												
						Jumlah Laporan Koordinasi/Sinergi Perencanaan dan Pelaksanaan Kegiatan Pemerintahan dengan Perangkat Daerah dan Instansi Vertikal Terkait	12 Laporan	20.000.000,00	Kab. Sumedang, Tomo, Semua Kel/Desa	DANA ALOKASI UMUM (DAU)	Memperkuat reformasi politik, hukum dan birokrasi, serta memperkuat pencegahan dan pemberantasan korupsi, narkoba, judi, dan penyeludupan.	Penguatan Tata Kelola Pemerintahan	Aparatur Pemerintah Kecamatan, Unsur Forkopim, Unsur UPT di Wilayah, Aparatur Pemerintah Desa		22.000.000,00	KECAMATAN TOMO	
7	01	02	2.01	0002	Peningkatan Efektifitas Kegiatan Pemerintahan di Tingkat Kecamatan												
						Jumlah Dokumen Peningkatan Efektifitas Kegiatan Pemerintahan di Tingkat Kecamatan	4 Dokumen	20.000.000,00	Kab. Sumedang, Tomo, Semua Kel/Desa	DANA ALOKASI UMUM (DAU)	Memperkuat reformasi politik, hukum dan birokrasi, serta memperkuat pencegahan dan pemberantasan korupsi, narkoba, judi, dan penyeludupan.	Penguatan Tata Kelola Pemerintahan	Aparatur Pemerintah Kecamatan, Unsur Forkopim, Unsur UPT di Wilayah, Aparatur Pemerintah Desa		22.000.000,00	KECAMATAN TOMO	

No	Kode				Urusan / Bidang Urusan / Program / Kegiatan / Sub Kegiatan	Indikator Program / Kegiatan / Sub Kegiatan	Capaian Kinerja Dan Kerangka Pendanaan					Kelompok Sasaran	Prakiraan Maju Rencana Tahun 2027		Perangkat Daerah Penanggung Jawab	
							Target 2026	Pagu Indikatif (Rp)	Lokasi	Sumber Dana	Prioritas		Target	Pagu Indikatif (Rp)		
											Nasional					Daerah
7	01	02	2.02		Penyelenggaraan Urusan Pemerintahan yang Tidak Dilaksanakan oleh Unit Kerja Perangkat Daerah yang Ada di Kecamatan	Persentase Penyelenggaraan Urusan Pemerintahan yang Tidak Dilaksanakan oleh Unit Kerja Perangkat Daerah yang Ada di Kecamatan	100 Persen	40.000.000,00			Memperkuat reformasi politik, hukum dan birokrasi, serta memperkuat pencegahan dan pemberantasan korupsi, narkoba, judi, dan penyeludupan.	Penguatan Tata Kelola Pemerintahan	Masyarakat Kecamatan Tomo	-	55.000.000,00	
7	01	02	2.02	0001	Perencanaan Kegiatan Pelayanan kepada Masyarakat di Kecamatan											
					Jumlah Dokumen Perencanaan Kegiatan Pelayanan kepada Masyarakat di Kecamatan	1 Dokumen	0,00	Kab. Sumedang, Tomo, Semua Kel/Desa	DANA ALOKASI UMUM (DAU)	Memperkuat reformasi politik, hukum dan birokrasi, serta memperkuat pencegahan dan pemberantasan korupsi, narkoba, judi, dan penyeludupan.	Penguatan Tata Kelola Pemerintahan	Masyarakat Kecamatan Tomo		11.000.000,00	KECAMATAN TOMO	
7	01	02	2.02	0003	Peningkatan Efektifitas Pelaksanaan Pelayanan kepada Masyarakat di Wilayah Kecamatan											
					Jumlah Laporan Peningkatan Efektifitas Pelaksanaan Pelayanan kepada Masyarakat di Wilayah Kecamatan	12 Laporan	40.000.000,00	Kab. Sumedang, Tomo, Semua Kel/Desa	DANA ALOKASI UMUM (DAU)	Memperkuat reformasi politik, hukum dan birokrasi, serta memperkuat pencegahan dan pemberantasan korupsi, narkoba, judi, dan penyeludupan.	Penguatan Tata Kelola Pemerintahan	Masyarakat Kecamatan Tomo		44.000.000,00	KECAMATAN TOMO	
7	01	02	2.04		Pelaksanaan Urusan Pemerintahan yang Dilimpahkan kepada Camat	Persentase Urusan Pemerintahan yang Dilimpahkan kepada Camat	100 Persen	498.500.000,00			Memperkuat reformasi politik, hukum dan birokrasi, serta memperkuat pencegahan dan pemberantasan korupsi, narkoba, judi, dan penyeludupan.	Penguatan Tata Kelola Pemerintahan	Masyarakat Kecamatan Tomo	-	578.050.000,00	
7	01	02	2.04	0003	Pelaksanaan Urusan Pemerintahan yang Terkait dengan Kewenangan Lain yang Dilimpahkan											
					Jumlah Laporan Pelaksanaan Kewenangan Lain yang Dilimpahkan	12 Laporan	498.500.000,00	Kab. Sumedang, Tomo, Semua Kel/Desa	DANA ALOKASI UMUM (DAU), INSENTIF FISKAL UNTUK PENGHARGAAN KINERJA TAHUN SEBELUMNYA	Memperkuat reformasi politik, hukum dan birokrasi, serta memperkuat pencegahan dan pemberantasan korupsi, narkoba, judi, dan penyeludupan.	Penguatan Tata Kelola Pemerintahan	Masyarakat Kecamatan Tomo		578.050.000,00	KECAMATAN TOMO	
429	7	01	03		PROGRAM PEMBERDAYAAN MASYARAKAT DESA DAN KELURAHAN	Persentase Lembaga Kemasyarakatan yang Aktif	100 Persen	180.000.000,00						-	206.000.000,00	
7	01	03	2.01		Koordinasi Kegiatan Pemberdayaan Desa	Persentase Koordinasi Kegiatan Pemberdayaan Desa	100 Persen	80.000.000,00			Memperkuat reformasi politik, hukum dan birokrasi, serta memperkuat pencegahan dan pemberantasan korupsi, narkoba, judi, dan penyeludupan.	-	Aparatur Pemerintah Kecamatan, Aparatur Pemerintah Desa dan Masyarakat Kecamatan Tomo	-	87.000.000,00	
7	01	03	2.01	0001	Peningkatan Partisipasi Masyarakat dalam Forum Musyawarah Perencanaan Pembangunan di Desa											
					Jumlah Lembaga Kemasyarakatan yang Berpartisipasi dalam Forum Musyawarah Perencanaan Pembangunan di Desa	- Lembaga Kemasyarakatan	0,00	Kab. Sumedang, Tomo, Semua Kel/Desa	DANA ALOKASI UMUM (DAU)	Memperkuat reformasi politik, hukum dan birokrasi, serta memperkuat pencegahan dan pemberantasan korupsi, narkoba, judi, dan penyeludupan.	-	Aparatur Pemerintah Kecamatan, Aparatur Pemerintah Desa dan Masyarakat Kecamatan Tomo		0,00	KECAMATAN TOMO	

No	Kode					Urusan / Bidang Urusan / Program / Kegiatan / Sub Kegiatan	Indikator Program / Kegiatan / Sub Kegiatan	Capaian Kinerja Dan Kerangka Pendanaan					Kelompok Sasaran	Prakiraan Maju Rencana Tahun 2027		Perangkat Daerah Penanggung Jawab	
								Target 2026	Pagu Indikatif (Rp)	Lokasi	Sumber Dana	Prioritas		Target	Pagu Indikatif (Rp)		
												Nasional					Daerah
7	01	03	2.01	0003	Peningkatan Efektifitas Kegiatan	Pemberdayaan Masyarakat di Wilayah Kecamatan	Jumlah Laporan Peningkatan Efektivitas Kegiatan Pemberdayaan Masyarakat di Wilayah Kecamatan	2 Laporan	80.000.000,00	Kab. Sumedang, Tomo, Semua Kel/Desa	DANA ALOKASI UMUM (DAU)	Memperkuat reformasi politik, hukum dan birokrasi, serta memperkuat pencegahan dan pemberantasan korupsi, narkoba, judi, dan penyeludupan.	Penguatan Tata Kelola Pemerintahan	Aparatur Pemerintah Kecamatan, Aparatur Pemerintah Desa dan Masyarakat Kecamatan Tomo	-	87.000.000,00	KECAMATAN TOMO
7	01	03	2.03		Pemberdayaan Lembaga Kemasyarakatan Tingkat Kecamatan	Persentase Lembaga Kemasyarakatan yang Diberdayakan	100 Persen	100.000.000,00				Memperkuat reformasi politik, hukum dan birokrasi, serta memperkuat pencegahan dan pemberantasan korupsi, narkoba, judi, dan penyeludupan.	Penguatan Tata Kelola Pemerintahan	Masyarakat Kecamatan Tomo, PKK Kecamatan dan Desa, Lembaga Masyarakat an	-	119.000.000,00	
7	01	03	2.03	0001	Penyelenggaraan Lembaga Kemasyarakatan		Jumlah Lembaga Kemasyarakatan yang Diselenggarakan	1 Lembaga Kemasyarakatan	65.000.000,00	Kab. Sumedang, Tomo, Semua Kel/Desa	DANA ALOKASI UMUM (DAU)	Memperkuat reformasi politik, hukum dan birokrasi, serta memperkuat pencegahan dan pemberantasan korupsi, narkoba, judi, dan penyeludupan.	Penguatan Tata Kelola Pemerintahan	Masyarakat Kecamatan Tomo, PKK Kecamatan dan Desa, Lembaga Masyarakat an	-	75.000.000,00	KECAMATAN TOMO
7	01	03	2.03	0002	Peningkatan Kapasitas Lembaga Kemasyarakatan		Jumlah Lembaga Kemasyarakatan yang Ditingkatkan Kapasitasnya	1 Lembaga Kemasyarakatan	10.000.000,00	Kab. Sumedang, Tomo, Semua Kel/Desa	DANA ALOKASI UMUM (DAU)	Memperkuat reformasi politik, hukum dan birokrasi, serta memperkuat pencegahan dan pemberantasan korupsi, narkoba, judi, dan penyeludupan.	Penguatan Tata Kelola Pemerintahan	Masyarakat Kecamatan Tomo, PKK Kecamatan dan Desa, Lembaga Masyarakat an	-	11.000.000,00	KECAMATAN TOMO
7	01	03	2.03	0004	Fasilitasi Pengembangan Usaha Ekonomi Masyarakat		Jumlah Laporan Fasilitasi Pengembangan Usaha Ekonomi Masyarakat	2 Laporan	25.000.000,00	Kab. Sumedang, Tomo, Semua Kel/Desa	DANA ALOKASI UMUM (DAU)	Memperkuat reformasi politik, hukum dan birokrasi, serta memperkuat pencegahan dan pemberantasan korupsi, narkoba, judi, dan penyeludupan.	Penguatan Tata Kelola Pemerintahan	Masyarakat Kecamatan Tomo, PKK Kecamatan dan Desa, Lembaga Masyarakat an	-	33.000.000,00	KECAMATAN TOMO
430	7	01	04		PROGRAM KOORDINASI KETENTRAMAN DAN KETERTIBAN UMUM	Persentase Gangguan Ketentraman dan Ketertiban Umum yang Diselesaikan	100 Persen	50.000.000,00							-	66.000.000,00	
7	01	04	2.01		Koordinasi Upaya Penyelenggaraan Ketenteraman dan Ketertiban Umum	Persentase Koordinasi dalam Upaya Penyelenggaraan Ketentraman dan Ketertiban Umum	100 Persen	50.000.000,00				Memperkuat reformasi politik, hukum dan birokrasi, serta memperkuat pencegahan dan pemberantasan korupsi, narkoba, judi, dan penyeludupan.	Penguatan Tata Kelola Pemerintahan	Aparatur Pemerintah Kecamatan, Pemerintah Desa, Unsur TNI-POLRI, Masyarakat Kecamatan Tomo, Unsur UPT	-	66.000.000,00	
7	01	04	2.01	0001	Sinergitas dengan Kepolisian Negara Republik Indonesia, Tentara Nasional Indonesia dan Instansi Vertikal di Wilayah Kecamatan												

No	Kode					Urusan / Bidang Urusan / Program / Kegiatan / Sub Kegiatan	Indikator Program / Kegiatan / Sub Kegiatan	Capaian Kinerja Dan Kerangka Pendanaan					Kelompok Sasaran	Prakiraan Maju Rencana Tahun 2027		Perangkat Daerah Penanggung Jawab	
								Target 2026	Pagu Indikatif (Rp)	Lokasi	Sumber Dana	Prioritas		Target	Pagu Indikatif (Rp)		
												Nasional					Daerah
						Jumlah Laporan Hasil Sinergitas dengan Kepolisian Negara Republik Indonesia, Tentara Nasional Indonesia dan Instansi Vertikal di Wilayah Kecamatan	12 Laporan	50.000.000,00	Kab. Sumedang, Tomo, Semua Kel/Desa	DANA ALOKASI UMUM (DAU)	Memperkuat reformasi politik, hukum dan birokrasi, serta memperkuat pencegahan dan pemberantasan korupsi, narkoba, judi, dan penyeludupan.	Penguatan Tata Kelola Pemerintahan	Aparatur Pemerintah Kecamatan, Pemerintah Desa, Unsur TNI-POLRI, Masyarakat Kecamatan Tomo, Unsur UPT		66.000.000,00	KECAMATAN TOMO	
7	01	04	2.01	0002	Harmonisasi Hubungan dengan Tokoh Agama dan Tokoh Masyarakat	Jumlah Laporan Pelaksanaan Harmonisasi Hubungan dengan Tokoh Agama dan Tokoh Masyarakat	- Laporan	0,00	Kab. Sumedang, Tomo, Semua Kel/Desa	DANA ALOKASI UMUM (DAU)	Memperkuat reformasi politik, hukum dan birokrasi, serta memperkuat pencegahan dan pemberantasan korupsi, narkoba, judi, dan penyeludupan.	-	Aparatur Pemerintah Kecamatan, Pemerintah Desa, Unsur TNI-POLRI, Masyarakat Kecamatan Tomo, Unsur UPT		0,00	KECAMATAN TOMO	
431	7	01	05		PROGRAM PENYELENGGARAAN URUSAN PEMERINTAHAN UMUM	Persentase Permasalahan/Pengaduan/Konflik Sosial yang Ditangani	100 Persen	70.000.000,00						-	76.000.000,00		
	7	01	05	2.01	Penyelenggaraan Urusan Pemerintahan Umum Sesuai Penugasan Kepala Daerah	Persentase Penyelenggaraan Urusan Pemerintahan Umum sesuai Penugasan Kepala Daerah yang Terfasilitasi	100 Persen	70.000.000,00			Memperkuat reformasi politik, hukum dan birokrasi, serta memperkuat pencegahan dan pemberantasan korupsi, narkoba, judi, dan penyeludupan.	Penguatan Tata Kelola Pemerintahan	Aparatur Pemerintah Kecamatan dan Desa, Unsur UPT, Unsur TNI-Polri, Masyarakat Kecamatan Tomo,	-	76.000.000,00		
7	01	05	2.01	0001	Pembinaan Wawasan Kebangsaan dan Ketahanan Nasional dalam rangka Memantapkan Pengamalan Pancasila, Pelaksanaan Undang-Undang Dasar Negara Republik Indonesia Tahun	Jumlah Orang yang Mengikuti Pembinaan Wawasan Kebangsaan dan Ketahanan Nasional dalam rangka Memantapkan Pengamalan Pancasila, Pelaksanaan Undang-Undang Dasar Negara Republik Indonesia Tahun 1945, Pelestarian Bhinneka Tunggal Ika serta Pemertahanan dan Pemeliharaan Keutuhan Negara Kesatuan Republik Indonesia	25 Orang	15.000.000,00	Kab. Sumedang, Tomo, Semua Kel/Desa	DANA ALOKASI UMUM (DAU)	Memperkuat reformasi politik, hukum dan birokrasi, serta memperkuat pencegahan dan pemberantasan korupsi, narkoba, judi, dan penyeludupan.	Penguatan Tata Kelola Pemerintahan	Aparatur Pemerintah Kecamatan dan Desa, Unsur UPT, Unsur TNI-Polri, Masyarakat Kecamatan Tomo,		16.500.000,00	KECAMATAN TOMO	
	7	01	05	2.01	0008	Pelaksanaan Tugas Forum Koordinasi Pimpinan di Kecamatan	Jumlah Dokumen Tugas Forum Koordinasi Pimpinan di Kecamatan	6 Dokumen	55.000.000,00	Kab. Sumedang, Tomo, Semua Kel/Desa	DANA ALOKASI UMUM (DAU)	Memperkuat reformasi politik, hukum dan birokrasi, serta memperkuat pencegahan dan pemberantasan korupsi, narkoba, judi, dan penyeludupan.	Penguatan Tata Kelola Pemerintahan	Aparatur Pemerintah Kecamatan dan Desa, Unsur UPT, Unsur TNI-Polri, Masyarakat Kecamatan Tomo,		59.500.000,00	KECAMATAN TOMO

No	Kode					Urusan / Bidang Urusan / Program / Kegiatan / Sub Kegiatan	Indikator Program / Kegiatan / Sub Kegiatan	Capaian Kinerja Dan Kerangka Pendanaan					Kelompok Sasaran	Prakiraan Maju Rencana Tahun 2027		Perangkat Daerah Penanggung Jawab		
								Target 2026	Pagu Indikatif (Rp)	Lokasi	Sumber Dana	Prioritas		Target	Pagu Indikatif (Rp)			
												Nasional					Daerah	
432	7	01	06			PROGRAM PEMBINAAN DAN PENGAWASAN PEMERINTAHAN DESA	Persentase Desa dengan Nilai SAKIP Desa Minimal Berkategori Baik	100 Persen	100.000.000,00							126.300.000,00		
	7	01	06	2.01		Fasilitasi, Rekomendasi dan Koordinasi Pembinaan dan Pengawasan Pemerintahan Desa	Persentase Pelaksanaan Fasilitasi, Rekomendasi dan Koordinasi Pembinaan dan Pengawasan Pemerintahan Desa	100 Persen	100.000.000,00			Memperkuat reformasi politik, hukum dan birokrasi, serta memperkuat pencegahan dan pemberantasan korupsi, narkoba, judi, dan penyeludupan.	Penguatan Tata Kelola Pemerintahan	Aparatur Pemerintah Kecamatan, Unsur Forkopim, Unsur UPT di Wilayah, Aparatur Pemerintah Desa, Masyarakat			126.300.000,00	
	7	01	06	2.01	0002	Fasilitasi Administrasi Tata Pemerintahan Desa												
							Jumlah Dokumen yang Difasilitasi dalam rangka Administrasi Tata Pemerintahan Desa	3 Dokumen	30.000.000,00	Kab. Sumedang, Tomo, Semua Kel/Desa	DANA ALOKASI UMUM (DAU)	Memperkuat reformasi politik, hukum dan birokrasi, serta memperkuat pencegahan dan pemberantasan korupsi, narkoba, judi, dan penyeludupan.	Penguatan Tata Kelola Pemerintahan	Aparatur Pemerintah Kecamatan, Unsur Forkopim, Unsur UPT di Wilayah, Aparatur Pemerintah Desa, Masyarakat			37.500.000,00	KECAMATAN TOMO
	7	01	06	2.01	0003	Fasilitasi Pengelolaan Keuangan Desa dan Pendayagunaan Aset Desa												
							Jumlah Dokumen yang Difasilitasi dalam rangka Pengelolaan Keuangan Desa dan Pendayagunaan Aset Desa	4 Dokumen	20.000.000,00	Kab. Sumedang, Tomo, Semua Kel/Desa	DANA ALOKASI UMUM (DAU)	Memperkuat reformasi politik, hukum dan birokrasi, serta memperkuat pencegahan dan pemberantasan korupsi, narkoba, judi, dan penyeludupan.	Penguatan Tata Kelola Pemerintahan	Aparatur Pemerintah Kecamatan, Unsur Forkopim, Unsur UPT di Wilayah, Aparatur Pemerintah Desa, Masyarakat			27.500.000,00	KECAMATAN TOMO
	7	01	06	2.01	0006	Fasilitasi Pelaksanaan Pemilihan Kepala Desa												
							Jumlah Dokumen Fasilitasi dalam rangka Pelaksanaan Pemilihan Kepala Desa	1 Dokumen	10.000.000,00	Kab. Sumedang, Tomo, Semua Kel/Desa	DANA ALOKASI UMUM (DAU)	Memperkuat reformasi politik, hukum dan birokrasi, serta memperkuat pencegahan dan pemberantasan korupsi, narkoba, judi, dan penyeludupan.	Penguatan Tata Kelola Pemerintahan	Aparatur Pemerintah Kecamatan, Unsur Forkopim, Unsur UPT di Wilayah, Aparatur Pemerintah Desa, Masyarakat			10.000.000,00	KECAMATAN TOMO
	7	01	06	2.01	0007	Fasilitasi Pelaksanaan Tugas dan Fungsi Badan Permusyawaratan Desa												
							Jumlah Dokumen Fasilitasi dalam rangka Pelaksanaan Tugas dan Fungsi Badan Permusyawaratan Desa	1 Dokumen	10.000.000,00	Kab. Sumedang, Tomo, Semua Kel/Desa	DANA ALOKASI UMUM (DAU)	Memperkuat reformasi politik, hukum dan birokrasi, serta memperkuat pencegahan dan pemberantasan korupsi, narkoba, judi, dan penyeludupan.	Penguatan Tata Kelola Pemerintahan	Aparatur Pemerintah Kecamatan, Unsur Forkopim, Unsur UPT di Wilayah, Aparatur Pemerintah Desa, Masyarakat			15.000.000,00	KECAMATAN TOMO
	7	01	06	2.01	0009	Fasilitasi Sinkronisasi Perencanaan Pembangunan Daerah dengan Pembangunan Desa												

No	Kode					Urusan / Bidang Urusan / Program / Kegiatan / Sub Kegiatan	Indikator Program / Kegiatan / Sub Kegiatan	Capaian Kinerja Dan Kerangka Pendanaan					Kelompok Sasaran	Prakiraan Maju Rencana Tahun 2027		Perangkat Daerah Penanggung Jawab	
								Target 2026	Pagu Indikatif (Rp)	Lokasi	Sumber Dana	Prioritas		Target	Pagu Indikatif (Rp)		
												Nasional					Daerah
						Jumlah Dokumen Sinkronisasi Perencanaan Pembangunan Daerah dengan Pembangunan Desa	1 Dokumen	10.000.000,00	Kab. Sumedang, Tomo, Semua Kel/Desa	DANA ALOKASI UMUM (DAU)	Memperkuat reformasi politik, hukum dan birokrasi, serta memperkuat pencegahan korupsi, narkoba, judi, dan penyeludupan.	Penguatan Tata Kelola Pemerintahan	Aparatur Pemerintah Kecamatan, Unsur Forkopim, Unsur UPT di Wilayah, Aparatur Pemerintah Desa, Masyarakat		11.000.000,00	KECAMATAN TOMO	
7	01	06	2.01	0017		Koordinasi Pendampingan Desa di Wilayahnya	9 Laporan	20.000.000,00	Kab. Sumedang, Tomo, Semua Kel/Desa	DANA ALOKASI UMUM (DAU)	Memperkuat reformasi politik, hukum dan birokrasi, serta memperkuat pencegahan dan pemberantasan korupsi, narkoba, judi, dan penyeludupan.	Penguatan Tata Kelola Pemerintahan	Aparatur Pemerintah Kecamatan, Unsur Forkopim, Unsur UPT di Wilayah, Aparatur Pemerintah Desa, Masyarakat		25.300.000,00	KECAMATAN TOMO	
						Kecamatan Ujungjaya		4.859.214.198,00							6.169.445.828,00		
7						UNSUR KEWILAYAHAN		4.859.214.198,00							6.169.445.828,00		
7	01					KECAMATAN		4.859.214.198,00							6.169.445.828,00		
433	7	01	01			PROGRAM PENUNJANG URUSAN PEMERINTAHAN DAERAH KABUPATEN/KOTA	Nilai SAKIP Perangkat Daerah	86,51 Nilai	3.665.680.198,00					-	4.783.445.828,00		
7	01	01	2.01			Perencanaan, Penganggaran, dan Evaluasi Kinerja Perangkat Daerah	Jumlah Dokumen Perencanaan, Penganggaran, dan Evaluasi Kinerja Perangkat Daerah	9 Dokumen	90.100.000,00		Memperkuat reformasi politik, hukum dan birokrasi, serta memperkuat pencegahan dan pemberantasan korupsi, narkoba, judi, dan penyeludupan.	Penguatan Tata Kelola Pemerintahan	Aparatur Kecamatan Ujungjaya	-	223.000.000,00		
7	01	01	2.01	0001		Penyusunan Dokumen Perencanaan Perangkat Daerah	Jumlah Dokumen Perencanaan Perangkat Daerah	4 Dokumen	4.000.000,00	Kab. Sumedang, Ujungjaya, Semua Kel/Desa	PENDAPATAN ASLI DAERAH (PAD)	Memperkuat reformasi politik, hukum dan birokrasi, serta memperkuat pencegahan dan pemberantasan korupsi, narkoba, judi, dan penyeludupan.	Penguatan Tata Kelola Pemerintahan	Aparatur Kecamatan Ujungjaya	40.000.000,00	KECAMATAN UJUNGJAYA	
7	01	01	2.01	0002		Koordinasi dan Penyusunan Dokumen RKA-SKPD	Jumlah Dokumen RKA-SKPD dan Laporan Hasil Koordinasi Penyusunan Dokumen RKA-SKPD	1 Dokumen	6.500.000,00	Kab. Sumedang, Ujungjaya, Semua Kel/Desa	DANA BAGI HASIL (DBH)	Memperkuat reformasi politik, hukum dan birokrasi, serta memperkuat pencegahan dan pemberantasan korupsi, narkoba, judi, dan penyeludupan.	Penguatan Tata Kelola Pemerintahan	Aparatur Kecamatan Ujungjaya	9.000.000,00	KECAMATAN UJUNGJAYA	
7	01	01	2.01	0003		Koordinasi dan Penyusunan Dokumen Perubahan RKA-SKPD	Jumlah Dokumen Perubahan RKA-SKPD dan Laporan Hasil Koordinasi Penyusunan Dokumen Perubahan RKA-SKPD	1 Dokumen	5.500.000,00	Kab. Sumedang, Ujungjaya, Semua Kel/Desa	DANA BAGI HASIL (DBH)	Memperkuat reformasi politik, hukum dan birokrasi, serta memperkuat pencegahan dan pemberantasan korupsi, narkoba, judi, dan penyeludupan.	Penguatan Tata Kelola Pemerintahan	Aparatur Kecamatan Ujungjaya	8.000.000,00	KECAMATAN UJUNGJAYA	
7	01	01	2.01	0004		Koordinasi dan Penyusunan DPA-SKPD											

No	Kode					Urusan / Bidang Urusan / Program / Kegiatan / Sub Kegiatan	Indikator Program / Kegiatan / Sub Kegiatan	Capaian Kinerja Dan Kerangka Pendanaan					Kelompok Sasaran	Prakiraan Maju Rencana Tahun 2027		Perangkat Daerah Penanggung Jawab	
								Target 2026	Pagu Indikatif (Rp)	Lokasi	Sumber Dana	Prioritas		Target	Pagu Indikatif (Rp)		
												Nasional					Daerah
						Jumlah Dokumen DPA-SKPD dan Laporan Hasil Koordinasi Penyusunan Dokumen DPA-SKPD	1 Dokumen	2.500.000,00	Kab. Sumedang, Ujungjaya, Semua Kel/Desa	DANA BAGI HASIL (DBH)	Memperkuat reformasi politik, hukum dan birokrasi, serta memperkuat pencegahan dan pemberantasan korupsi, narkoba, judi, dan penyeludupan.	Penguatan Tata Kelola Pemerintahan	Aparatur Kecamatan Ujungjaya		8.000.000,00	KECAMATAN UJUNGJAYA	
7	01	01	2.01	0005	Koordinasi dan Penyusunan Perubahan DPA- SKPD												
						Jumlah Dokumen Perubahan DPA-SKPD dan Laporan Hasil Koordinasi Penyusunan Dokumen Perubahan DPA-SKPD	1 Dokumen	2.500.000,00	Kab. Sumedang, Ujungjaya, Semua Kel/Desa	DANA BAGI HASIL (DBH)	Memperkuat reformasi politik, hukum dan birokrasi, serta memperkuat pencegahan dan pemberantasan korupsi, narkoba, judi, dan penyeludupan.	Penguatan Tata Kelola Pemerintahan	Aparatur Kecamatan Ujungjaya		8.000.000,00	KECAMATAN UJUNGJAYA	
7	01	01	2.01	0006	Koordinasi dan Penyusunan Laporan Capaian Kinerja dan Ikhtisar Realisasi Kinerja SKPD												
						Jumlah Laporan Capaian Kinerja dan Ikhtisar Realisasi Kinerja SKPD dan Laporan Hasil Koordinasi Penyusunan Laporan Capaian Kinerja dan Ikhtisar Realisasi Kinerja SKPD	12 Laporan	14.500.000,00	Kab. Sumedang, Ujungjaya, Semua Kel/Desa	DANA BAGI HASIL (DBH)	Memperkuat reformasi politik, hukum dan birokrasi, serta memperkuat pencegahan dan pemberantasan korupsi, narkoba, judi, dan penyeludupan.	Penguatan Tata Kelola Pemerintahan	Aparatur Kecamatan Ujungjaya		65.000.000,00	KECAMATAN UJUNGJAYA	
7	01	01	2.01	0007	Evaluasi Kinerja Perangkat Daerah												
						Jumlah Laporan Evaluasi Kinerja Perangkat Daerah	4 Laporan	1.000.000,00	Kab. Sumedang, Ujungjaya, Semua Kel/Desa	DANA BAGI HASIL (DBH)	Memperkuat reformasi politik, hukum dan birokrasi, serta memperkuat pencegahan dan pemberantasan korupsi, narkoba, judi, dan penyeludupan.	Penguatan Tata Kelola Pemerintahan	Aparatur Kecamatan Ujungjaya		5.000.000,00	KECAMATAN UJUNGJAYA	
7	01	01	2.01	0010	Pelaksanaan Forum Perangkat Daerah Berdasarkan Bidang Urusan yang Diampu dalam Rangka Penyusunan Dokumen Perencanaan Perangkat Daerah												
						Jumlah Berita Acara Hasil Forum Perangkat Daerah Berdasarkan Bidang Urusan yang Diampu dalam Rangka Penyusunan Dokumen Perencanaan Perangkat Daerah	2 Berita Acara	50.000.000,00	Kab. Sumedang, Ujungjaya, Semua Kel/Desa	DANA BAGI HASIL (DBH)	Memperkuat reformasi politik, hukum dan birokrasi, serta memperkuat pencegahan dan pemberantasan korupsi, narkoba, judi, dan penyeludupan.	-	Aparatur Kecamatan Ujungjaya		50.000.000,00	KECAMATAN UJUNGJAYA	
7	01	01	2.01	0011	Penyusunan Dokumen Perencanaan Urusan Selain Renstra PD dan Renja PD												
						Jumlah Dokumen Perencanaan Urusan Selain Renstra PD dan Renja PD yang disusun	6 Dokumen	3.600.000,00	Kab. Sumedang, Ujungjaya, Semua Kel/Desa	DANA BAGI HASIL (DBH)	Memperkuat reformasi politik, hukum dan birokrasi, serta memperkuat pencegahan dan pemberantasan korupsi, narkoba, judi, dan penyeludupan.	Penguatan Tata Kelola Pemerintahan	Aparatur Kecamatan Ujungjaya		30.000.000,00	KECAMATAN UJUNGJAYA	
7	01	01	2.02		Administrasi Keuangan Perangkat Daerah	Jumlah Dokumen Administarsi Keuangan Perangkat Daerah	5 Dokumen	2.573.123.298,00			Memperkuat reformasi politik, hukum dan birokrasi, serta memperkuat pencegahan dan pemberantasan korupsi, narkoba, judi, dan penyeludupan.	Penguatan Tata Kelola Pemerintahan	Masyarakat dan Aparatur Kecamatan Ujungjaya	-	2.681.645.828,00		
7	01	01	2.02	0001	Penyediaan Gaji dan Tunjangan ASN												

No	Kode					Urusan / Bidang Urusan / Program / Kegiatan / Sub Kegiatan	Indikator Program / Kegiatan / Sub Kegiatan	Capaian Kinerja Dan Kerangka Pendanaan						Kelompok Sasaran	Prakiraan Maju Rencana Tahun 2027		Perangkat Daerah Penanggung Jawab
								Target 2026	Pagu Indikatif (Rp)	Lokasi	Sumber Dana	Prioritas			Target	Pagu Indikatif (Rp)	
												Nasional	Daerah				
						Jumlah Orang yang Menerima Gaji dan Tunjangan ASN	18 Orang/bulan	2.558.723.298,00	Kab. Sumedang, Ujungjaya, Semua Kel/Desa	PENDAPATAN ASLI DAERAH (PAD), DANA ALOKASI UMUM (DAU)	Memperkuat reformasi politik, hukum dan birokrasi, serta memperkuat pencegahan dan pemberantasan korupsi, narkoba, judi, dan penyeludupan.	Penguatan Tata Kelola Pemerintahan	Masyarakat dan Aparatur Kecamatan Ujungjaya		2.641.645.828,00	KECAMATAN UJUNGJAYA	
7	01	01	2.02	0003	Pelaksanaan Penatausahaan dan												
						Jumlah Dokumen Penatausahaan dan Pengujian/Verifikasi Keuangan SKPD	12 Dokumen	2.400.000,00	Kab. Sumedang, Ujungjaya, Semua Kel/Desa	DANA BAGI HASIL (DBH)	Memperkuat reformasi politik, hukum dan birokrasi, serta memperkuat pencegahan dan pemberantasan korupsi, narkoba, judi, dan penyeludupan.	Penguatan Tata Kelola Pemerintahan	Masyarakat dan Aparatur Kecamatan Ujungjaya		5.000.000,00	KECAMATAN UJUNGJAYA	
7	01	01	2.02	0005	Koordinasi dan Penyusunan Laporan Keuangan Akhir Tahun SKPD												
						Jumlah Laporan Keuangan Akhir Tahun SKPD dan Laporan Hasil Koordinasi Penyusunan Laporan Keuangan Akhir Tahun SKPD	2 Laporan	0,00	Kab. Sumedang, Ujungjaya, Semua Kel/Desa	DANA BAGI HASIL (DBH)	Memperkuat reformasi politik, hukum dan birokrasi, serta memperkuat pencegahan dan pemberantasan korupsi, narkoba, judi, dan penyeludupan.	-	Masyarakat dan Aparatur Kecamatan Ujungjaya		10.000.000,00	KECAMATAN UJUNGJAYA	
7	01	01	2.02	0006	Pengelolaan dan Penyiapan Bahan Tanggapan Pemeriksaan												
						Jumlah Dokumen Bahan Tanggapan Pemeriksaan dan Tindak Lanjut Pemeriksaan	2 Dokumen	0,00	Kab. Sumedang, Ujungjaya, Semua Kel/Desa	PENDAPATAN ASLI DAERAH (PAD)	Memperkuat reformasi politik, hukum dan birokrasi, serta memperkuat pencegahan dan pemberantasan korupsi, narkoba, judi, dan penyeludupan.	-	Masyarakat dan Aparatur Kecamatan Ujungjaya		5.000.000,00	KECAMATAN UJUNGJAYA	
7	01	01	2.02	0007	Koordinasi dan Penyusunan Laporan Keuangan Bulanan/ Triwulanan/ Semesteran SKPD												
						Jumlah Laporan Keuangan Bulanan/ Triwulanan/ Semesteran SKPD dan Laporan Koordinasi Penyusunan Laporan Keuangan Bulanan/Triwulanan/ Semesteran SKPD	12 Laporan	12.000.000,00	Kab. Sumedang, Ujungjaya, Semua Kel/Desa	DANA ALOKASI UMUM (DAU)	Memperkuat reformasi politik, hukum dan birokrasi, serta memperkuat pencegahan dan pemberantasan korupsi, narkoba, judi, dan penyeludupan.	Mewujudkan Masyarakat dan Birokrasi yang Adaptif, Berorientasi Pelayanan, Sesuai Dengan Prinsip Good and Clean Governance Penguatan Tata Kelola Pemerintahan	Masyarakat dan Aparatur Kecamatan Ujungjaya		20.000.000,00	KECAMATAN UJUNGJAYA	
7	01	01	2.03		Administrasi Barang Milik Daerah pada Perangkat Daerah	Jumlah Laporan Administrasi Barang Milik Daerah pada Perangkat Daerah	3 Laporan	10.000.000,00			Memperkuat reformasi politik, hukum dan birokrasi, serta memperkuat pencegahan dan pemberantasan korupsi, narkoba, judi, dan penyeludupan.	-	Masyarakat dan Aparatur Kecamatan Ujungjaya		30.000.000,00		
7	01	01	2.03	0001	Penyusunan Perencanaan Kebutuhan Barang Milik Daerah SKPD												
						Jumlah Rencana Kebutuhan Barang Milik Daerah SKPD	2 Dokumen	3.000.000,00	Kab. Sumedang, Ujungjaya, Semua Kel/Desa	PENDAPATAN ASLI DAERAH (PAD)	Memperkuat reformasi politik, hukum dan birokrasi, serta memperkuat pencegahan dan pemberantasan korupsi, narkoba, judi, dan penyeludupan.	-	Masyarakat dan Aparatur Kecamatan Ujungjaya		8.000.000,00	KECAMATAN UJUNGJAYA	
7	01	01	2.03	0005	Rekonsiliasi dan Penyusunan Laporan Barang Milik Daerah pada SKPD												

No	Kode					Urusan / Bidang Urusan / Program / Kegiatan / Sub Kegiatan	Indikator Program / Kegiatan / Sub Kegiatan	Capaian Kinerja Dan Kerangka Pendanaan						Kelompok Sasaran	Prakiraan Maju Rencana Tahun 2027		Perangkat Daerah Penanggung Jawab
								Target 2026	Pagu Indikatif (Rp)	Lokasi	Sumber Dana	Prioritas			Target	Pagu Indikatif (Rp)	
												Nasional	Daerah				
						Jumlah Laporan Rekonsiliasi dan Penyusunan Laporan Barang Milik Daerah pada SKPD	12 Laporan	4.000.000,00	Kab. Sumedang, Ujungjaya, Semua Kel/Desa	PENDAPATAN ASLI DAERAH (PAD)	Memperkuat reformasi politik, hukum dan birokrasi, serta memperkuat pencegahan dan pemberantasan korupsi, narkoba, judi, dan penyeludupan.	-	Masyarakat dan Aparatur Kecamatan Ujungjaya		15.000.000,00	KECAMATAN UJUNGJAYA	
7	01	01	2.03	0006	Penatausahaan Barang Milik Daerah pada SKPD												
						Jumlah Laporan Penatausahaan Barang Milik Daerah pada SKPD	4 Laporan	3.000.000,00	Kab. Sumedang, Ujungjaya, Semua Kel/Desa	PENDAPATAN ASLI DAERAH (PAD)	Memperkuat reformasi politik, hukum dan birokrasi, serta memperkuat pencegahan dan pemberantasan korupsi, narkoba, judi, dan penyeludupan.	-	Masyarakat dan Aparatur Kecamatan Ujungjaya		7.000.000,00	KECAMATAN UJUNGJAYA	
7	01	01	2.05		Administrasi Kepegawaian Perangkat Daerah	Nilai Indeks Profesionalitas ASN Perangkat Daerah	0 Nilai	40.396.800,00			Memperkuat reformasi politik, hukum dan birokrasi, serta memperkuat pencegahan dan pemberantasan korupsi, narkoba, judi, dan penyeludupan.	-	Aparatur Kecamatan Ujungjaya		275.000.000,00		
7	01	01	2.05	0002	Pengadaan Pakaian Dinas beserta Atribut Kelengkapannya												
						Jumlah Paket Pakaian Dinas beserta Atribut Kelengkapan	3 Paket	36.396.800,00	Kab. Sumedang, Ujungjaya, Semua Kel/Desa	PENDAPATAN ASLI DAERAH (PAD)	Memperkuat reformasi politik, hukum dan birokrasi, serta memperkuat pencegahan dan pemberantasan korupsi, narkoba, judi, dan penyeludupan.	-	Aparatur Kecamatan Ujungjaya		100.000.000,00	KECAMATAN UJUNGJAYA	
7	01	01	2.05	0003	Pendataan dan Pengolahan Administrasi Kepegawaian												
						Jumlah Dokumen Pendataan dan Pengolahan Administrasi Kepegawaian	4 Dokumen	4.000.000,00	Kab. Sumedang, Ujungjaya, Semua Kel/Desa	PENDAPATAN ASLI DAERAH (PAD)	Memperkuat reformasi politik, hukum dan birokrasi, serta memperkuat pencegahan dan pemberantasan korupsi, narkoba, judi, dan penyeludupan.	-	Aparatur Kecamatan Ujungjaya		20.000.000,00	KECAMATAN UJUNGJAYA	
7	01	01	2.05	0009	Pendidikan dan Pelatihan Pegawai Berdasarkan Tugas dan Fungsi												
						Jumlah Pegawai Berdasarkan Tugas dan Fungsi yang Mengikuti Pendidikan dan Pelatihan	1 Orang	0,00	Kab. Sumedang, Ujungjaya, Semua Kel/Desa	PENDAPATAN ASLI DAERAH (PAD)	Memperkuat reformasi politik, hukum dan birokrasi, serta memperkuat pencegahan dan pemberantasan korupsi, narkoba, judi, dan penyeludupan.	-	Aparatur Kecamatan Ujungjaya		35.000.000,00	KECAMATAN UJUNGJAYA	
7	01	01	2.05	0010	Sosialisasi Peraturan Perundang-Undangan												
						Jumlah Orang yang Mengikuti Sosialisasi Peraturan Perundang-Undangan	1 Orang	0,00	Kab. Sumedang, Ujungjaya, Semua Kel/Desa	PENDAPATAN ASLI DAERAH (PAD)	Memperkuat reformasi politik, hukum dan birokrasi, serta memperkuat pencegahan dan pemberantasan korupsi, narkoba, judi, dan penyeludupan.	Penguatan Tata Kelola Pemerintahan	Aparatur Kecamatan Ujungjaya		20.000.000,00	KECAMATAN UJUNGJAYA	
7	01	01	2.05	0011	Bimbingan Teknis Implementasi Peraturan Perundang-Undangan												

No	Kode					Urusan / Bidang Urusan / Program / Kegiatan / Sub Kegiatan	Indikator Program / Kegiatan / Sub Kegiatan	Capaian Kinerja Dan Kerangka Pendanaan						Kelompok Sasaran	Prakiraan Maju Rencana Tahun 2027		Perangkat Daerah Penanggung Jawab
								Target 2026	Pagu Indikatif (Rp)	Lokasi	Sumber Dana	Prioritas			Target	Pagu Indikatif (Rp)	
												Nasional	Daerah				
						Jumlah Orang yang Mengikuti Bimbingan Teknis Implementasi Peraturan Perundang-Undangan	1 Orang	0,00	Kab. Sumedang, Ujungjaya, Semua Kel/Desa	PENDAPATAN ASLI DAERAH (PAD)	Memperkuat reformasi politik, hukum dan birokrasi, serta memperkuat pencegahan dan pemberantasan korupsi, narkoba, judi, dan penyeludupan.	Penguatan Tata Kelola Pemerintahan	Aparatur Kecamatan Ujungjaya		100.000.000,00	KECAMATAN UJUNGJAYA	
7	01	01	2.06		Administrasi Umum Perangkat Daerah	Persentase pemenuhan pengelolaan administrasi umum perangkat daerah	100 Persen	72.469.500,00			Memperkuat reformasi politik, hukum dan birokrasi, serta memperkuat pencegahan dan pemberantasan korupsi, narkoba, judi, dan penyeludupan.	Penguatan Tata Kelola Pemerintahan	Masyarakat dan Aparatur Kecamatan Ujungjaya	-	201.000.000,00		
7	01	01	2.06	0002	Penyediaan Peralatan dan Perlengkapan Kantor												
						Jumlah Paket Peralatan dan Perlengkapan Kantor yang Disediakan	1 Paket	24.000.000,00	Kab. Sumedang, Ujungjaya, Semua Kel/Desa	PENDAPATAN ASLI DAERAH (PAD)	Memperkuat reformasi politik, hukum dan birokrasi, serta memperkuat pencegahan dan pemberantasan korupsi, narkoba, judi, dan penyeludupan.	Penguatan Tata Kelola Pemerintahan	Masyarakat dan Aparatur Kecamatan Ujungjaya		24.000.000,00	KECAMATAN UJUNGJAYA	
7	01	01	2.06	0003	Penyediaan Peralatan Rumah Tangga												
						Jumlah Paket Peralatan Rumah Tangga yang Disediakan	1 Paket	6.000.000,00	Kab. Sumedang, Ujungjaya, Semua Kel/Desa	PENDAPATAN ASLI DAERAH (PAD)	Memperkuat reformasi politik, hukum dan birokrasi, serta memperkuat pencegahan dan pemberantasan korupsi, narkoba, judi, dan penyeludupan.	Penguatan Tata Kelola Pemerintahan	Masyarakat dan Aparatur Kecamatan Ujungjaya		10.000.000,00	KECAMATAN UJUNGJAYA	
7	01	01	2.06	0004	Penyediaan Bahan Logistik Kantor												
						Jumlah Paket Bahan Logistik Kantor yang Disediakan	2 Paket	24.000.000,00	Kab. Sumedang, Ujungjaya, Semua Kel/Desa	PENDAPATAN ASLI DAERAH (PAD)	Memperkuat reformasi politik, hukum dan birokrasi, serta memperkuat pencegahan dan pemberantasan korupsi, narkoba, judi, dan penyeludupan.	Penguatan Tata Kelola Pemerintahan	Masyarakat dan Aparatur Kecamatan Ujungjaya		50.000.000,00	KECAMATAN UJUNGJAYA	
7	01	01	2.06	0005	Penyediaan Barang Cetak dan Penggandaan												
						Jumlah Paket Barang Cetak dan Penggandaan yang Disediakan	1 Paket	12.069.500,00	Kab. Sumedang, Ujungjaya, Semua Kel/Desa	PENDAPATAN ASLI DAERAH (PAD)	Memperkuat reformasi politik, hukum dan birokrasi, serta memperkuat pencegahan dan pemberantasan korupsi, narkoba, judi, dan penyeludupan.	Penguatan Tata Kelola Pemerintahan	Masyarakat dan Aparatur Kecamatan Ujungjaya		24.000.000,00	KECAMATAN UJUNGJAYA	
7	01	01	2.06	0006	Penyediaan Bahan Bacaan dan Peraturan Perundang-undangan												
						Jumlah Dokumen Bahan Bacaan dan Peraturan Perundang-Undangan yang Disediakan	12 Dokumen	4.000.000,00	Kab. Sumedang, Ujungjaya, Semua Kel/Desa	PENDAPATAN ASLI DAERAH (PAD)	Memperkuat reformasi politik, hukum dan birokrasi, serta memperkuat pencegahan dan pemberantasan korupsi, narkoba, judi, dan penyeludupan.	Penguatan Tata Kelola Pemerintahan	Masyarakat dan Aparatur Kecamatan Ujungjaya		18.000.000,00	KECAMATAN UJUNGJAYA	
7	01	01	2.06	0009	Penyelenggaraan Rapat Koordinasi dan Konsultasi SKPD												

No	Kode					Urusan / Bidang Urusan / Program / Kegiatan / Sub Kegiatan	Indikator Program / Kegiatan / Sub Kegiatan	Capaian Kinerja Dan Kerangka Pendanaan						Kelompok Sasaran	Prakiraan Maju Rencana Tahun 2027		Perangkat Daerah Penanggung Jawab
								Target 2026	Pagu Indikatif (Rp)	Lokasi	Sumber Dana	Prioritas			Target	Pagu Indikatif (Rp)	
												Nasional	Daerah				
						Jumlah Laporan Penyelenggaraan Rapat Koordinasi dan Konsultasi SKPD	12 Laporan	0,00	Kab. Sumedang, Ujungjaya, Semua Kel/Desa	PENDAPATAN ASLI DAERAH (PAD)	Memperkuat reformasi politik, hukum dan birokrasi, serta memperkuat pencegahan dan pemberantasan korupsi, narkoba, judi, dan penyeludupan.	Penguatan Tata Kelola Pemerintahan	Masyarakat dan Aparatur Kecamatan Ujungjaya		30.000.000,00	KECAMATAN UJUNGJAYA	
7	01	01	2.06	0010	Penatausahaan Arsip Dinamis pada SKPD												
						Jumlah Dokumen Penatausahaan Arsip Dinamis pada SKPD	2 Dokumen	2.400.000,00	Kab. Sumedang, Ujungjaya, Semua Kel/Desa	PENDAPATAN ASLI DAERAH (PAD)	Memperkuat reformasi politik, hukum dan birokrasi, serta memperkuat pencegahan dan pemberantasan korupsi, narkoba, judi, dan penyeludupan.	Penguatan Tata Kelola Pemerintahan	Masyarakat dan Aparatur Kecamatan Ujungjaya		15.000.000,00	KECAMATAN UJUNGJAYA	
7	01	01	2.06	0011	Dukungan Pelaksanaan Sistem Pemerintahan Berbasis Elektronik pada SKPD												
						Jumlah Dokumen Dukungan Pelaksanaan Sistem Pemerintahan Berbasis Elektronik pada SKPD	1 Dokumen	0,00	Kab. Sumedang, Ujungjaya, Semua Kel/Desa	PENDAPATAN ASLI DAERAH (PAD)	Memperkuat reformasi politik, hukum dan birokrasi, serta memperkuat pencegahan dan pemberantasan korupsi, narkoba, judi, dan penyeludupan.	Penguatan Tata Kelola Pemerintahan	Masyarakat dan Aparatur Kecamatan Ujungjaya		30.000.000,00	KECAMATAN UJUNGJAYA	
7	01	01	2.07		Pengadaan Barang Milik Daerah Penunjang Urusan Pemerintah Daerah	Persentase Barang Milik Daerah Penunjang Urusan Pemerintah Daerah yang terpenuhi	100 Persen	48.560.600,00			Memperkuat reformasi politik, hukum dan birokrasi, serta memperkuat pencegahan dan pemberantasan korupsi, narkoba, judi, dan penyeludupan.	Penguatan Tata Kelola Pemerintahan	Masyarakat dan Aparatur Kecamatan Ujungjaya	-	200.000.000,00		
7	01	01	2.07	0005	Pengadaan Mebel												
						Jumlah Paket Mebel yang Disediakan	10 Unit	19.976.200,00	Kab. Sumedang, Ujungjaya, Semua Kel/Desa	PENDAPATAN ASLI DAERAH (PAD)	Memperkuat reformasi politik, hukum dan birokrasi, serta memperkuat pencegahan dan pemberantasan korupsi, narkoba, judi, dan penyeludupan.	Penguatan Tata Kelola Pemerintahan	Masyarakat dan Aparatur Kecamatan Ujungjaya		90.000.000,00	KECAMATAN UJUNGJAYA	
7	01	01	2.07	0006	Pengadaan Peralatan dan Mesin Lainnya												
						Jumlah Unit Peralatan dan Mesin Lainnya yang Disediakan	8 Unit	24.584.400,00	Kab. Sumedang, Ujungjaya, Semua Kel/Desa	PENDAPATAN ASLI DAERAH (PAD)	Memperkuat reformasi politik, hukum dan birokrasi, serta memperkuat pencegahan dan pemberantasan korupsi, narkoba, judi, dan penyeludupan.	Penguatan Tata Kelola Pemerintahan	Masyarakat dan Aparatur Kecamatan Ujungjaya		100.000.000,00	KECAMATAN UJUNGJAYA	
7	01	01	2.07	0009	Pengadaan Gedung Kantor atau Bangunan Lainnya												
						Jumlah Unit Gedung Kantor atau Bangunan Lainnya yang Disediakan	1 Unit	4.000.000,00	Kab. Sumedang, Ujungjaya, Semua Kel/Desa	PENDAPATAN ASLI DAERAH (PAD)	Memperkuat reformasi politik, hukum dan birokrasi, serta memperkuat pencegahan dan pemberantasan korupsi, narkoba, judi, dan penyeludupan.	Penguatan Tata Kelola Pemerintahan	Masyarakat dan Aparatur Kecamatan Ujungjaya		10.000.000,00	KECAMATAN UJUNGJAYA	

No	Kode				Urusan / Bidang Urusan / Program / Kegiatan / Sub Kegiatan	Indikator Program / Kegiatan / Sub Kegiatan	Capaian Kinerja Dan Kerangka Pendanaan					Kelompok Sasaran	Prakiraan Maju Rencana Tahun 2027		Perangkat Daerah Penanggung Jawab		
							Target 2026	Pagu Indikatif (Rp)	Lokasi	Sumber Dana	Prioritas		Target	Pagu Indikatif (Rp)			
											Nasional					Daerah	
7	01	01	2.08		Penyediaan Jasa Penunjang Urusan Pemerintahan Daerah	Jumlah Laporan Penyediaan Jasa Penunjang Urusan Pemerintahan Daerah	3 Laporan	525.288.000,00				Memperkuat reformasi politik, hukum dan birokrasi, serta memperkuat pencegahan dan pemberantasan korupsi, narkoba, judi, dan penyeludupan.	Penguatan Tata Kelola Pemerintahan	Aparatur Kecamatan Ujungjaya	-	617.800.000,00	
7	01	01	2.08	0002	Penyediaan Jasa Komunikasi, Sumber Daya Air dan Listrik	Jumlah Laporan Penyediaan Jasa Komunikasi, Sumber Daya Air dan Listrik yang Disediakan	12 Laporan	40.488.000,00	Kab. Sumedang, Ujungjaya, Semua Kel/Desa	PENDAPATAN ASLI DAERAH (PAD)	Memperkuat reformasi politik, hukum dan birokrasi, serta memperkuat pencegahan dan pemberantasan korupsi, narkoba, judi, dan penyeludupan.	Penguatan Tata Kelola Pemerintahan	Aparatur Kecamatan Ujungjaya		49.800.000,00	KECAMATAN UJUNGJAYA	
7	01	01	2.08	0003	Penyediaan Jasa Peralatan dan Perlengkapan Kantor	Jumlah Laporan Penyediaan Jasa Peralatan dan Perlengkapan Kantor yang Disediakan	1 Laporan	0,00	Kab. Sumedang, Ujungjaya, Semua Kel/Desa	PENDAPATAN ASLI DAERAH (PAD)	Memperkuat reformasi politik, hukum dan birokrasi, serta memperkuat pencegahan dan pemberantasan korupsi, narkoba, judi, dan penyeludupan.	Penguatan Tata Kelola Pemerintahan	Aparatur Kecamatan Ujungjaya		20.000.000,00	KECAMATAN UJUNGJAYA	
7	01	01	2.08	0004	Penyediaan Jasa Pelayanan Umum Kantor	Jumlah Laporan Penyediaan Jasa Pelayanan Umum Kantor yang Disediakan	12 Laporan	484.800.000,00	Kab. Sumedang, Ujungjaya, Semua Kel/Desa	PENDAPATAN ASLI DAERAH (PAD)	Memperkuat reformasi politik, hukum dan birokrasi, serta memperkuat pencegahan dan pemberantasan korupsi, narkoba, judi, dan penyeludupan.	Penguatan Tata Kelola Pemerintahan	Aparatur Kecamatan Ujungjaya		548.000.000,00	KECAMATAN UJUNGJAYA	
7	01	01	2.09		Pemeliharaan Barang Milik Daerah Penunjang Urusan Pemerintahan Daerah	Persentase Barang Milik Daerah Penunjang Urusan Pemerintahan Daerah dalam kondisi baik	100 Persen	305.742.000,00			Memperkuat reformasi politik, hukum dan birokrasi, serta memperkuat pencegahan dan pemberantasan korupsi, narkoba, judi, dan penyeludupan.	Penguatan Tata Kelola Pemerintahan	Aparatur Kecamatan Ujungjaya	-	555.000.000,00		
7	01	01	2.09	0002	Penyediaan Jasa Pemeliharaan, Biaya Pemeliharaan, Pajak dan Perizinan Kendaraan Dinas Operasional atau Lapangan	Jumlah Kendaraan Dinas Operasional atau Lapangan yang Dipelihara dan Dibayarkan Pajak dan Perizinannya	20 Unit	99.216.000,00	Kab. Sumedang, Ujungjaya, Semua Kel/Desa	PENDAPATAN ASLI DAERAH (PAD)	Memperkuat reformasi politik, hukum dan birokrasi, serta memperkuat pencegahan dan pemberantasan korupsi, narkoba, judi, dan penyeludupan.	Penguatan Tata Kelola Pemerintahan	Aparatur Kecamatan Ujungjaya		100.000.000,00	KECAMATAN UJUNGJAYA	
7	01	01	2.09	0005	Pemeliharaan Mebel	Jumlah Mebel yang Dipelihara	2 Unit	9.600.000,00	Kab. Sumedang, Ujungjaya, Semua Kel/Desa	PENDAPATAN ASLI DAERAH (PAD)	Memperkuat reformasi politik, hukum dan birokrasi, serta memperkuat pencegahan dan pemberantasan korupsi, narkoba, judi, dan penyeludupan.	Penguatan Tata Kelola Pemerintahan	Aparatur Kecamatan Ujungjaya		10.000.000,00	KECAMATAN UJUNGJAYA	
7	01	01	2.09	0006	Pemeliharaan Peralatan dan Mesin Lainnya												

No	Kode					Urusan / Bidang Urusan / Program / Kegiatan / Sub Kegiatan	Indikator Program / Kegiatan / Sub Kegiatan	Capaian Kinerja Dan Kerangka Pendanaan					Kelompok Sasaran	Prakiraan Maju Rencana Tahun 2027		Perangkat Daerah Penanggung Jawab	
								Target 2026	Pagu Indikatif (Rp)	Lokasi	Sumber Dana	Prioritas		Target	Pagu Indikatif (Rp)		
												Nasional					Daerah
						Jumlah Peralatan dan Mesin Lainnya yang Dipelihara	9 Unit	12.000.000,00	Kab. Sumedang, Ujungjaya, Semua Kel/Desa	PENDAPATAN ASLI DAERAH (PAD)	Memperkuat reformasi politik, hukum dan birokrasi, serta memperkuat pencegahan dan pemberantasan korupsi, narkoba, judi, dan penyeludupan.	Penguatan Tata Kelola Pemerintahan	Aparatur Kecamatan Ujungjaya		45.000.000,00	KECAMATAN UJUNGJAYA	
7	01	01	2.09	0009	Pemeliharaan/Rehabilitasi Gedung Kantor dan Bangunan Lainnya												
						Jumlah Gedung Kantor dan Bangunan Lainnya yang Dipelihara/Direhabilitasi	1 Unit	99.960.000,00	Kab. Sumedang, Ujungjaya, Semua Kel/Desa	PENDAPATAN ASLI DAERAH (PAD)	Memperkuat reformasi politik, hukum dan birokrasi, serta memperkuat pencegahan dan pemberantasan korupsi, narkoba, judi, dan penyeludupan.	Penguatan Tata Kelola Pemerintahan	Aparatur Kecamatan Ujungjaya		200.000.000,00	KECAMATAN UJUNGJAYA	
7	01	01	2.09	0010	Pemeliharaan/Rehabilitasi Sarana dan Prasarana Gedung Kantor atau Bangunan Lainnya												
						Jumlah Sarana dan Prasarana Gedung Kantor atau Bangunan Lainnya yang Dipelihara/Direhabilitasi	1 Unit	84.966.000,00	Kab. Sumedang, Semua Kecamatan, Semua Kel/Desa Kab. Sumedang, Ujungjaya, Semua Kel/Desa	PENDAPATAN ASLI DAERAH (PAD)	Memperkuat reformasi politik, hukum dan birokrasi, serta memperkuat pencegahan dan pemberantasan korupsi, narkoba, judi, dan penyeludupan.	Mewujudkan Masyarakat dan Birokrasi yang Adaptif, Berorientasi Pelayanan, Sesuai Dengan Prinsip Good and Clean Governance Penguatan Tata Kelola Pemerintahan	Aparatur Kecamatan Ujungjaya		200.000.000,00	KECAMATAN UJUNGJAYA	
434	7	01	02		PROGRAM PENYELENGGARAAN PEMERINTAHAN DAN PELAYANAN PUBLIK	Persentase Masyarakat yang diberikan layanan di Kecamatan	100 Persen	589.534.000,00						-	584.000.000,00		
7	01	02	2.01		Koordinasi Penyelenggaraan Kegiatan Pemerintahan di Tingkat Kecamatan	Persentase Koordinasi Penyelenggaraan Kegiatan Pemerintahan di Tingkat Kecamatan	100 Persen	39.584.000,00			Membangun dari desa dan dari bawah untuk pertumbuhan ekonomi, pemerataan ekonomi dan pemberantasan kemiskinan.	Mewujudkan Masyarakat dan Birokrasi yang Adaptif, Berorientasi Pelayanan, Sesuai Dengan Prinsip Good and Clean Governance Penguatan Tata Kelola Pemerintahan	Masyarakat Kecamatan Ujungjaya	-	48.000.000,00		
7	01	02	2.01	0001	Koordinasi/Sinergi Perencanaan dan Pelaksanaan Kegiatan Pemerintahan dengan Perangkat Daerah dan Instansi Vertikal Terkait												
						Jumlah Laporan Koordinasi/Sinergi Perencanaan dan Pelaksanaan Kegiatan Pemerintahan dengan Perangkat Daerah dan Instansi Vertikal Terkait	1 Laporan	20.000.000,00	Kab. Sumedang, Ujungjaya, Semua Kel/Desa	DANA ALOKASI UMUM (DAU)	Membangun dari desa dan dari bawah untuk pertumbuhan ekonomi, pemerataan ekonomi dan pemberantasan kemiskinan.	Mewujudkan Masyarakat dan Birokrasi yang Adaptif, Berorientasi Pelayanan, Sesuai Dengan Prinsip Good and Clean Governance Penguatan Tata Kelola Pemerintahan	Masyarakat Kecamatan Ujungjaya		24.000.000,00	KECAMATAN UJUNGJAYA	
7	01	02	2.01	0002	Peningkatan Efektifitas Kegiatan Pemerintahan di Tingkat Kecamatan												
						Jumlah Dokumen Peningkatan Efektifitas Kegiatan Pemerintahan di Tingkat Kecamatan	12 Dokumen	19.584.000,00	Kab. Sumedang, Ujungjaya, Semua Kel/Desa	DANA ALOKASI UMUM (DAU)	Membangun dari desa dan dari bawah untuk pertumbuhan ekonomi, pemerataan ekonomi dan pemberantasan kemiskinan.	Penguatan Tata Kelola Pemerintahan	Masyarakat Kecamatan Ujungjaya		24.000.000,00	KECAMATAN UJUNGJAYA	

No	Kode				Urusan / Bidang Urusan / Program / Kegiatan / Sub Kegiatan	Indikator Program / Kegiatan / Sub Kegiatan	Capaian Kinerja Dan Kerangka Pendanaan					Kelompok Sasaran	Prakiraan Maju Rencana Tahun 2027		Perangkat Daerah Penanggung Jawab	
							Target 2026	Pagu Indikatif (Rp)	Lokasi	Sumber Dana	Prioritas		Target	Pagu Indikatif (Rp)		
											Nasional					Daerah
7	01	02	2.02		Penyelenggaraan Urusan Pemerintahan yang Tidak Dilaksanakan oleh Unit Kerja Perangkat Daerah yang Ada di Kecamatan	Persentase Penyelenggaraan Urusan Pemerintahan yang Tidak Dilaksanakan oleh Unit Kerja Perangkat Daerah yang ada di Kecamatan	100 Persen	50.000.000,00			Membangun dari desa dan dari bawah untuk pertumbuhan ekonomi, pemerataan ekonomi dan pemberantasan kemiskinan.	Penguatan Tata Kelola Pemerintahan	Masyarakat Kecamatan Ujungjaya	-	60.000.000,00	
7	01	02	2.02	0003	Peningkatan Efektifitas Pelaksanaan Pelayanan kepada Masyarakat di Wilayah Kecamatan											
					Jumlah Laporan Peningkatan Efektifitas Pelaksanaan Pelayanan kepada Masyarakat di Wilayah Kecamatan	6 Laporan	50.000.000,00	Kab. Sumedang, Ujungjaya, Semua Kel/Desa	DANA ALOKASI UMUM (DAU)	Membangun dari desa dan dari bawah untuk pertumbuhan ekonomi, pemerataan ekonomi dan pemberantasan kemiskinan.	Penguatan Tata Kelola Pemerintahan	Masyarakat Kecamatan Ujungjaya		60.000.000,00	KECAMATAN UJUNGJAYA	
7	01	02	2.04		Pelaksanaan Urusan Pemerintahan yang Dilimpahkan kepada Camat	Persentase urusan pemerintahan yang dilimpahkan kepada camat	100 Persen	499.950.000,00			Membangun dari desa dan dari bawah untuk pertumbuhan ekonomi, pemerataan ekonomi dan pemberantasan kemiskinan.	Penguatan Tata Kelola Pemerintahan	Masyarakat Kecamatan Ujungjaya	-	476.000.000,00	
7	01	02	2.04	0003	Pelaksanaan Urusan Pemerintahan yang Terkait dengan Kewenangan Lain yang Dilimpahkan											
					Jumlah Laporan Pelaksanaan Kewenangan Lain yang Dilimpahkan	12 Laporan	499.950.000,00	Kab. Sumedang, Ujungjaya, Semua Kel/Desa	DANA ALOKASI UMUM (DAU), INSENTIF FISKAL UNTUK PENGHARGAAN KINERJA TAHUN BERJALAN	Membangun dari desa dan dari bawah untuk pertumbuhan ekonomi, pemerataan ekonomi dan pemberantasan kemiskinan.	Penguatan Tata Kelola Pemerintahan	Masyarakat Kecamatan Ujungjaya		476.000.000,00	KECAMATAN UJUNGJAYA	
435	7	01	03		PROGRAM PEMBERDAYAAN MASYARAKAT DESA DAN KELURAHAN	Persentase Lembaga Kemasyarakatan yang Aktif	100 Persen	309.000.000,00						-	382.000.000,00	
7	01	03	2.01		Koordinasi Kegiatan Pemberdayaan Desa	Persentase Koordinasi Kegiatan Pemberdayaan Desa	100 Persen	194.000.000,00			Membangun dari desa dan dari bawah untuk pertumbuhan ekonomi, pemerataan ekonomi dan pemberantasan kemiskinan.	Penguatan Tata Kelola Pemerintahan	Masyarakat Kecamatan Ujungjaya	-	192.000.000,00	
7	01	03	2.01	0001	Peningkatan Partisipasi Masyarakat dalam Forum Musyawarah Perencanaan Pembangunan di Desa											
					Jumlah Lembaga Kemasyarakatan yang Berpartisipasi dalam Forum Musyawarah Perencanaan Pembangunan di Desa	4 Lembaga Kemasyarakatan	0,00	Kab. Sumedang, Ujungjaya, Semua Kel/Desa	DANA ALOKASI UMUM (DAU)	Membangun dari desa dan dari bawah untuk pertumbuhan ekonomi, pemerataan ekonomi dan pemberantasan kemiskinan.	Penguatan Tata Kelola Pemerintahan	Masyarakat Kecamatan Ujungjaya		12.000.000,00	KECAMATAN UJUNGJAYA	
7	01	03	2.01	0003	Peningkatan Efektifitas Kegiatan Pemberdayaan Masyarakat di Wilayah Kecamatan											
					Jumlah Laporan Peningkatan Efektifitas Kegiatan Pemberdayaan Masyarakat di Wilayah Kecamatan	2 Laporan	194.000.000,00	Kab. Sumedang, Ujungjaya, Semua Kel/Desa	DANA ALOKASI UMUM (DAU)	Membangun dari desa dan dari bawah untuk pertumbuhan ekonomi, pemerataan ekonomi dan pemberantasan kemiskinan.	Penguatan Tata Kelola Pemerintahan	Masyarakat Kecamatan Ujungjaya		180.000.000,00	KECAMATAN UJUNGJAYA	
7	01	03	2.03		Pemberdayaan Lembaga Kemasyarakatan Tingkat Kecamatan	Persentase Lembaga Kemasyarakatan yang Diberdayakan	100 Persen	115.000.000,00			Membangun dari desa dan dari bawah untuk pertumbuhan ekonomi, pemerataan ekonomi dan pemberantasan kemiskinan.	Penguatan Tata Kelola Pemerintahan	Masyarakat dan Lembaga Kemasyarakatan	-	190.000.000,00	
7	01	03	2.03	0001	Penyelenggaraan Lembaga Kemasyarakatan											

No	Kode					Urusan / Bidang Urusan / Program / Kegiatan / Sub Kegiatan	Indikator Program / Kegiatan / Sub Kegiatan	Capaian Kinerja Dan Kerangka Pendanaan						Kelompok Sasaran	Prakiraan Maju Rencana Tahun 2027		Perangkat Daerah Penanggung Jawab
								Target 2026	Pagu Indikatif (Rp)	Lokasi	Sumber Dana	Prioritas			Target	Pagu Indikatif (Rp)	
												Nasional	Daerah				
						Jumlah Lembaga Kemasyarakatan yang Diselenggarakan	4 Lembaga Kemasyarakatan	45.000.000,00	Kab. Sumedang, Ujungjaya, Semua Kel/Desa	DANA ALOKASI UMUM (DAU)	Membangun dari desa dan dari bawah untuk pertumbuhan ekonomi, pemerataan ekonomi dan pemberantasan kemiskinan.	Penguatan Tata Kelola Pemerintahan	Masyarakat dan Lembaga Kemasyarakatan		70.000.000,00	KECAMATAN UJUNGJAYA	
7	01	03	2.03	0002	Peningkatan Kapasitas Lembaga Kemasyarakatan												
						Jumlah Lembaga Kemasyarakatan yang Ditingkatkan Kapasitasnya	4 Lembaga Kemasyarakatan	40.000.000,00	Kab. Sumedang, Ujungjaya, Semua Kel/Desa	DANA ALOKASI UMUM (DAU)	Membangun dari desa dan dari bawah untuk pertumbuhan ekonomi, pemerataan ekonomi dan pemberantasan kemiskinan.	Penguatan Tata Kelola Pemerintahan	Masyarakat dan Lembaga Kemasyarakatan		60.000.000,00	KECAMATAN UJUNGJAYA	
7	01	03	2.03	0004	Fasilitasi Pengembangan Usaha Ekonomi Masyarakat												
						Jumlah Laporan Fasilitasi Pengembangan Usaha Ekonomi Masyarakat	3 Laporan	30.000.000,00	Kab. Sumedang, Ujungjaya, Semua Kel/Desa	DANA ALOKASI UMUM (DAU)	Membangun dari desa dan dari bawah untuk pertumbuhan ekonomi, pemerataan ekonomi dan pemberantasan kemiskinan.	Penguatan Tata Kelola Pemerintahan	Masyarakat dan Lembaga Kemasyarakatan		60.000.000,00	KECAMATAN UJUNGJAYA	
436	7	01	04		PROGRAM KOORDINASI KETENTRAMAN DAN KETERTIBAN UMUM	Persentase Gangguan Ketentraman dan Ketertiban Umum yang diselesaikan	100 Persen	50.000.000,00						-	80.000.000,00		
7	01	04	2.01		Koordinasi Upaya Penyelenggaraan Ketenteraman dan Ketertiban Umum	Persentase Koordinasi dalam Upaya Penyelenggaraan Ketentraman dan Ketertiban Umum	100 Persen	50.000.000,00			Membangun dari desa dan dari bawah untuk pertumbuhan ekonomi, pemerataan ekonomi dan pemberantasan kemiskinan.	Penguatan Tata Kelola Pemerintahan	Masyarakat Kecamatan Ujungjaya	-	80.000.000,00		
7	01	04	2.01	0001	Sinergitas dengan Kepolisian Negara Republik Indonesia, Tentara Nasional Indonesia dan Instansi Vertikal di Wilayah Kecamatan												
						Jumlah Laporan Hasil Sinergitas dengan Kepolisian Negara Republik Indonesia, Tentara Nasional Indonesia dan Instansi Vertikal di Wilayah Kecamatan	3 Laporan	50.000.000,00	Kab. Sumedang, Ujungjaya, Semua Kel/Desa	DANA ALOKASI UMUM (DAU)	Membangun dari desa dan dari bawah untuk pertumbuhan ekonomi, pemerataan ekonomi dan pemberantasan kemiskinan.	Penguatan Tata Kelola Pemerintahan	Masyarakat Kecamatan Ujungjaya		80.000.000,00	KECAMATAN UJUNGJAYA	
437	7	01	05		PROGRAM PENYELENGGARAAN URUSAN PEMERINTAHAN UMUM	Persentase Gangguan Ketentraman dan Ketertiban Umum yang diselesaikan	100 Persen	100.000.000,00						-	100.000.000,00		
7	01	05	2.01		Penyelenggaraan Urusan Pemerintahan Umum Sesuai Penugasan Kepala Daerah	Persentase Koordinasi dalam Upaya Penyelenggaraan Ketentraman dan Ketertiban Umum	100 Persen	100.000.000,00			Membangun dari desa dan dari bawah untuk pertumbuhan ekonomi, pemerataan ekonomi dan pemberantasan kemiskinan.	Penguatan Tata Kelola Pemerintahan	Masyarakat Kecamatan Ujungjaya	-	100.000.000,00		
7	01	05	2.01	0008	Pelaksanaan Tugas Forum Koordinasi Pimpinan di Kecamatan												
						Jumlah Dokumen Tugas Forum Koordinasi Pimpinan di Kecamatan	6 Dokumen	100.000.000,00	Kab. Sumedang, Ujungjaya, Semua Kel/Desa	DANA ALOKASI UMUM (DAU)	Membangun dari desa dan dari bawah untuk pertumbuhan ekonomi, pemerataan ekonomi dan pemberantasan kemiskinan.	Penguatan Tata Kelola Pemerintahan	Masyarakat Kecamatan Ujungjaya		100.000.000,00	KECAMATAN UJUNGJAYA	
438	7	01	06		PROGRAM PEMBINAAN DAN PENGAWASAN PEMERINTAHAN DESA	Persentase Permasalahan/ Pengaduan/Konflik Sosial yang Ditangani	100 Persen	145.000.000,00						-	240.000.000,00		

No	Kode				Urusan / Bidang Urusan / Program / Kegiatan / Sub Kegiatan	Indikator Program / Kegiatan / Sub Kegiatan	Capaian Kinerja Dan Kerangka Pendanaan					Kelompok Sasaran	Prakiraan Maju Rencana Tahun 2027		Perangkat Daerah Penanggung Jawab	
							Target 2026	Pagu Indikatif (Rp)	Lokasi	Sumber Dana	Prioritas		Target	Pagu Indikatif (Rp)		
											Nasional					Daerah
7	01	06	2.01		Fasilitasi, Rekomendasi dan Koordinasi Pembinaan dan Pengawasan Pemerintahan Desa	Persentase Penyelenggaraan Urusan Pemerintahan Umum sesuai Penugasan Kepala Daerah yang Terfasilitasi	100 Persen	145.000.000,00			Membangun dari desa dan dari bawah untuk pertumbuhan ekonomi, pemerataan ekonomi dan pemberantasan kemiskinan.	Penguatan Tata Kelola Pemerintahan	Masyarakat Kecamatan Ujungjaya	-	240.000.000,00	
7	01	06	2.01	0002	Fasilitasi Administrasi Tata Pemerintahan Desa											
						Jumlah Dokumen yang Difasilitasi dalam rangka Administrasi Tata Pemerintahan Desa	2 Dokumen	30.000.000,00	Kab. Sumedang, Ujungjaya, Semua Kel/Desa	DANA ALOKASI UMUM (DAU)	Membangun dari desa dan dari bawah untuk pertumbuhan ekonomi, pemerataan ekonomi dan pemberantasan kemiskinan.	Penguatan Tata Kelola Pemerintahan	Masyarakat Kecamatan Ujungjaya		30.000.000,00	KECAMATAN UJUNGJAYA
7	01	06	2.01	0003	Fasilitasi Pengelolaan Keuangan Desa dan Pendayagunaan Aset Desa											
						Jumlah Dokumen yang Difasilitasi dalam rangka Pengelolaan Keuangan Desa dan Pendayagunaan Aset Desa	2 Dokumen	30.000.000,00	Kab. Sumedang, Ujungjaya, Semua Kel/Desa	DANA ALOKASI UMUM (DAU)	Membangun dari desa dan dari bawah untuk pertumbuhan ekonomi, pemerataan ekonomi dan pemberantasan kemiskinan.	-	Masyarakat Kecamatan Ujungjaya		60.000.000,00	KECAMATAN UJUNGJAYA
7	01	06	2.01	0006	Fasilitasi Pelaksanaan Pemilihan Kepala Desa											
						Jumlah Dokumen Fasilitasi dalam rangka Pelaksanaan Pemilihan Kepala Desa	1 Dokumen	30.000.000,00	Kab. Sumedang, Ujungjaya, Semua Kel/Desa	DANA ALOKASI UMUM (DAU)	Membangun dari desa dan dari bawah untuk pertumbuhan ekonomi, pemerataan ekonomi dan pemberantasan kemiskinan.	Penguatan Tata Kelola Pemerintahan	Masyarakat Kecamatan Ujungjaya		30.000.000,00	KECAMATAN UJUNGJAYA
7	01	06	2.01	0007	Fasilitasi Pelaksanaan Tugas dan Fungsi Badan Permusyawaratan Desa											
						Jumlah Dokumen Fasilitasi dalam rangka Pelaksanaan Tugas dan Fungsi Badan Permusyawaratan Desa	1 Dokumen	15.000.000,00	Kab. Sumedang, Ujungjaya, Semua Kel/Desa	DANA ALOKASI UMUM (DAU)	Membangun dari desa dan dari bawah untuk pertumbuhan ekonomi, pemerataan ekonomi dan pemberantasan kemiskinan.	Penguatan Tata Kelola Pemerintahan	Masyarakat Kecamatan Ujungjaya		25.000.000,00	KECAMATAN UJUNGJAYA
7	01	06	2.01	0009	Fasilitasi Sinkronisasi Perencanaan Pembangunan Daerah dengan Pembangunan Desa											
						Jumlah Dokumen Sinkronisasi Perencanaan Pembangunan Daerah dengan Pembangunan Desa	1 Dokumen	10.000.000,00	Kab. Sumedang, Ujungjaya, Semua Kel/Desa	DANA ALOKASI UMUM (DAU)	Membangun dari desa dan dari bawah untuk pertumbuhan ekonomi, pemerataan ekonomi dan pemberantasan kemiskinan.	Penguatan Tata Kelola Pemerintahan	Masyarakat Kecamatan Ujungjaya		25.000.000,00	KECAMATAN UJUNGJAYA
7	01	06	2.01	0012	Fasilitasi Pelaksanaan Tugas, Fungsi, dan Kewajiban Lembaga Kemasyarakatan											
						Jumlah Dokumen Fasilitasi dalam rangka Pelaksanaan Tugas, Fungsi, dan Kewajiban Lembaga Kemasyarakatan	1 Dokumen	10.000.000,00	Kab. Sumedang, Ujungjaya, Semua Kel/Desa	DANA ALOKASI UMUM (DAU)	Membangun dari desa dan dari bawah untuk pertumbuhan ekonomi, pemerataan ekonomi dan pemberantasan kemiskinan.	Penguatan Tata Kelola Pemerintahan	Masyarakat Kecamatan Ujungjaya		25.000.000,00	KECAMATAN UJUNGJAYA
7	01	06	2.01	0017	Koordinasi Pendampingan Desa di Wilayahnya											
						Jumlah Laporan Hasil Koordinasi Pendampingan Desa di Wilayahnya	1 Laporan	20.000.000,00	Kab. Sumedang, Ujungjaya, Semua Kel/Desa	DANA ALOKASI UMUM (DAU)	Membangun dari desa dan dari bawah untuk pertumbuhan ekonomi, pemerataan ekonomi dan pemberantasan kemiskinan.	Penguatan Tata Kelola Pemerintahan	Masyarakat Kecamatan Ujungjaya		45.000.000,00	KECAMATAN UJUNGJAYA
						Kecamatan Jatigede		3.417.119.024,00							5.312.545.828,00	
7					UNSUR KEWILAYAHAN										5.312.545.828,00	
7	01				KECAMATAN										5.312.545.828,00	
439	7	01	01		PROGRAM PENUNJANG URUSAN PEMERINTAHAN DAERAH KABUPATEN/KOTA	Meningkatnya Nilai SAKIP Perangkat Daerah	86 Angkai	2.558.129.024,00						-	4.019.045.828,00	

No	Kode				Urusan / Bidang Urusan / Program / Kegiatan / Sub Kegiatan	Indikator Program / Kegiatan / Sub Kegiatan	Capaian Kinerja Dan Kerangka Pendanaan					Kelompok Sasaran	Prakiraan Maju Rencana Tahun 2027		Perangkat Daerah Penanggung Jawab	
							Target 2026	Pagu Indikatif (Rp)	Lokasi	Sumber Dana	Prioritas		Target	Pagu Indikatif (Rp)		
											Nasional					Daerah
7	01	01	2.01		Perencanaan, Penganggaran, dan Evaluasi Kinerja Perangkat Daerah	Jumlah Dokumen Perencanaan, Penganggaran, dan Evaluasi Kinerja Perangkat Daerah	9 Dokumen	66.270.100,00			Memperkuat pembangunan sumber daya manusia (SDM), sains, teknologi, pendidikan, kesehatan, prestasi olahraga, kesetaraan gender, serta penguatan peran perempuan, pemuda (generasi milenial dan generasi Z), dan penyandang disabilitas.	-	Masyarakat Kecamatan Jatigede, Aparatur Pemerintah Kecamatan Jatigede, Aparatur Pemerintah Desa se-Kecamatan Jatigede Kab. Sumedang	-	183.000.000,00	
7	01	01	2.01	0001	Penyusunan Dokumen Perencanaan Perangkat Daerah											
					Jumlah Dokumen Perencanaan Perangkat Daerah	2 Dokumen	6.895.100,00	Kab. Sumedang, Jatigede, Semua Kel/Desa	DANA ALOKASI UMUM (DAU)	Memperkuat pembangunan sumber daya manusia (SDM), sains, teknologi, pendidikan, kesehatan, prestasi olahraga, kesetaraan gender, serta penguatan peran perempuan, pemuda (generasi milenial dan generasi Z), dan penyandang disabilitas.	-	Masyarakat Kecamatan Jatigede, Aparatur Pemerintah Kecamatan Jatigede, Aparatur Pemerintah Desa se-Kecamatan Jatigede Kab. Sumedang		25.000.000,00	KECAMATAN JATIGEDE	
7	01	01	2.01	0002	Koordinasi dan Penyusunan Dokumen RKA-SKPD											
					Jumlah Dokumen RKA-SKPD dan Laporan Hasil Koordinasi Penyusunan Dokumen RKA-SKPD	1 Dokumen	7.497.400,00	Kab. Sumedang, Jatigede, Semua Kel/Desa	PENDAPATAN ASLI DAERAH (PAD)	Memperkuat pembangunan sumber daya manusia (SDM), sains, teknologi, pendidikan, kesehatan, prestasi olahraga, kesetaraan gender, serta penguatan peran perempuan, pemuda (generasi milenial dan generasi Z), dan penyandang disabilitas.	-	Masyarakat Kecamatan Jatigede, Aparatur Pemerintah Kecamatan Jatigede, Aparatur Pemerintah Desa se-Kecamatan Jatigede Kab. Sumedang		9.000.000,00	KECAMATAN JATIGEDE	
7	01	01	2.01	0003	Koordinasi dan Penyusunan Dokumen Perubahan RKA-SKPD											
					Jumlah Dokumen Perubahan RKA-SKPD dan Laporan Hasil Koordinasi Penyusunan Dokumen Perubahan RKA-SKPD	1 Dokumen	3.893.400,00	Kab. Sumedang, Jatigede, Semua Kel/Desa	PENDAPATAN ASLI DAERAH (PAD)	Memperkuat pembangunan sumber daya manusia (SDM), sains, teknologi, pendidikan, kesehatan, prestasi olahraga, kesetaraan gender, serta penguatan peran perempuan, pemuda (generasi milenial dan generasi Z), dan penyandang disabilitas.	-	Masyarakat Kecamatan Jatigede, Aparatur Pemerintah Kecamatan Jatigede, Aparatur Pemerintah Desa se-Kecamatan Jatigede Kab. Sumedang		8.000.000,00	KECAMATAN JATIGEDE	
7	01	01	2.01	0004	Koordinasi dan Penyusunan DPA-SKPD											

No	Kode					Urusan / Bidang Urusan / Program / Kegiatan / Sub Kegiatan	Indikator Program / Kegiatan / Sub Kegiatan	Capaian Kinerja Dan Kerangka Pendanaan						Kelompok Sasaran	Prakiraan Maju Rencana Tahun 2027		Perangkat Daerah Penanggung Jawab
								Target 2026	Pagu Indikatif (Rp)	Lokasi	Sumber Dana	Prioritas			Target	Pagu Indikatif (Rp)	
												Nasional	Daerah				
						Jumlah Dokumen DPA-SKPD dan Laporan Hasil Koordinasi Penyusunan Dokumen DPA-SKPD	1 Dokumen	2.377.800,00	Kab. Sumedang, Jatigede, Semua Kel/Desa	PENDAPATAN ASLI DAERAH (PAD)	Memperkuat pembangunan sumber daya manusia (SDM), sains, teknologi, pendidikan, kesehatan, prestasi olahraga, kesetaraan gender, serta penguatan peran perempuan, pemuda (generasi milenial dan generasi Z), dan penyandang disabilitas.	-	Masyarakat Kecamatan Kecamatan Jatigede, Aparatur Pemerintah Kecamatan Kecamatan Jatigede, Aparatur Pemerintah Desa se-Kecamatan Jatigede Kab. Sumedang	8.000.000,00	KECAMATAN JATIGEDE		
7	01	01	2.01	0005	Koordinasi dan Penyusunan Perubahan DPA- SKPD												
						Jumlah Dokumen Perubahan DPA-SKPD dan Laporan Hasil Koordinasi Penyusunan Dokumen Perubahan DPA-SKPD	1 Dokumen	2.922.600,00	Kab. Sumedang, Jatigede, Semua Kel/Desa	PENDAPATAN ASLI DAERAH (PAD)	Memperkuat pembangunan sumber daya manusia (SDM), sains, teknologi, pendidikan, kesehatan, prestasi olahraga, kesetaraan gender, serta penguatan peran perempuan, pemuda (generasi milenial dan generasi Z), dan penyandang disabilitas.	-	Masyarakat Kecamatan Kecamatan Jatigede, Aparatur Pemerintah Kecamatan Kecamatan Jatigede, Aparatur Pemerintah Desa se-Kecamatan Jatigede Kab. Sumedang	8.000.000,00	KECAMATAN JATIGEDE		
7	01	01	2.01	0006	Koordinasi dan Penyusunan Laporan Capaian Kinerja dan Ikhtisar Realisasi Kinerja SKPD												
						Jumlah Laporan Capaian Kinerja dan Ikhtisar Realisasi Kinerja SKPD dan Laporan Hasil Koordinasi Penyusunan Laporan Capaian Kinerja dan Ikhtisar Realisasi Kinerja SKPD	12 Laporan	21.692.800,00	Kab. Sumedang, Jatigede, Semua Kel/Desa	PENDAPATAN ASLI DAERAH (PAD)	Memperkuat pembangunan sumber daya manusia (SDM), sains, teknologi, pendidikan, kesehatan, prestasi olahraga, kesetaraan gender, serta penguatan peran perempuan, pemuda (generasi milenial dan generasi Z), dan penyandang disabilitas.	-	Masyarakat Kecamatan Kecamatan Jatigede, Aparatur Pemerintah Kecamatan Kecamatan Jatigede, Aparatur Pemerintah Desa se-Kecamatan Jatigede Kab. Sumedang	65.000.000,00	KECAMATAN JATIGEDE		
7	01	01	2.01	0007	Evaluasi Kinerja Perangkat Daerah												
						Jumlah Laporan Evaluasi Kinerja Perangkat Daerah	4 Laporan	2.492.000,00	Kab. Sumedang, Jatigede, Semua Kel/Desa	PENDAPATAN ASLI DAERAH (PAD)	Memperkuat pembangunan sumber daya manusia (SDM), sains, teknologi, pendidikan, kesehatan, prestasi olahraga, kesetaraan gender, serta penguatan peran perempuan, pemuda (generasi milenial dan generasi Z), dan penyandang disabilitas.	-	Masyarakat Kecamatan Kecamatan Jatigede, Aparatur Pemerintah Kecamatan Kecamatan Jatigede, Aparatur Pemerintah Desa se-Kecamatan Jatigede Kab. Sumedang	5.000.000,00	KECAMATAN JATIGEDE		
7	01	01	2.01	0010	Pelaksanaan Forum Perangkat Daerah Berdasarkan Bidang Urusan yang Diampu dalam Rangka Penyusunan Dokumen Perencanaan Perangkat Daerah												

No	Kode					Urusan / Bidang Urusan / Program / Kegiatan / Sub Kegiatan	Indikator Program / Kegiatan / Sub Kegiatan	Capaian Kinerja Dan Kerangka Pendanaan						Kelompok Sasaran	Prakiraan Maju Rencana Tahun 2027		Perangkat Daerah Penanggung Jawab
								Target 2026	Pagu Indikatif (Rp)	Lokasi	Sumber Dana	Prioritas			Target	Pagu Indikatif (Rp)	
												Nasional	Daerah				
						Jumlah Berita Acara Hasil Forum Perangkat Daerah Berdasarkan Bidang Urusan yang Diampu dalam Rangka Penyusunan Dokumen Perencanaan Perangkat Daerah	2 Berita Acara	18.499.000,00	Kab. Sumedang, Jatigede, Semua Kel/Desa	PENDAPATAN ASLI DAERAH (PAD)	Memperkuat pembangunan sumber daya manusia (SDM), sains, teknologi, pendidikan, kesehatan, prestasi olahraga, kesetaraan gender, serta penguatan peran perempuan, pemuda (generasi milenial dan generasi Z), dan penyandang disabilitas.	-	Masyarakat Kecamatan Kecamatan Jatigede, Aparatur Pemerintah Kecamatan Kecamatan Jatigede, Aparatur Pemerintah Desa se-Kecamatan Jatigede Kab. Sumedang	50.000.000,00	KECAMATAN JATIGEDE		
7	01	01	2.01	0011	Penyusunan Dokumen Perencanaan Urusan Selain Renstra PD dan Renja PD												
						Jumlah Dokumen Perencanaan Urusan Selain Renstra PD dan Renja PD yang disusun	0 Dokumen	0,00	Kab. Sumedang, Jatigede, Semua Kel/Desa	PENDAPATAN ASLI DAERAH (PAD)	Memperkuat pembangunan sumber daya manusia (SDM), sains, teknologi, pendidikan, kesehatan, prestasi olahraga, kesetaraan gender, serta penguatan peran perempuan, pemuda (generasi milenial dan generasi Z), dan penyandang disabilitas.	-	Masyarakat Kecamatan Kecamatan Jatigede, Aparatur Pemerintah Kecamatan Kecamatan Jatigede, Aparatur Pemerintah Desa se-Kecamatan Jatigede Kab. Sumedang	5.000.000,00	KECAMATAN JATIGEDE		
7	01	01	2.02		Administrasi Keuangan Perangkat Daerah	Jumlah Dokumen Administarsi Keuangan Perangkat Daerah	4 Dokumen	2.027.875.124,00			Memperkuat pembangunan sumber daya manusia (SDM), sains, teknologi, pendidikan, kesehatan, prestasi olahraga, kesetaraan gender, serta penguatan peran perempuan, pemuda (generasi milenial dan generasi Z), dan penyandang disabilitas.	-	Masyarakat Kecamatan Kecamatan Jatigede, Aparatur Pemerintah Kecamatan Kecamatan Jatigede, Aparatur Pemerintah Desa se-Kecamatan Jatigede	2.491.645.828,00			
7	01	01	2.02	0001	Penyediaan Gaji dan Tunjangan ASN												
						Jumlah Orang yang Menerima Gaji dan Tunjangan ASN	14 Orang/bulan	2.015.440.424,00	Kab. Sumedang, Jatigede, Semua Kel/Desa	PENDAPATAN ASLI DAERAH (PAD), DANA ALOKASI UMUM (DAU)	Memperkuat pembangunan sumber daya manusia (SDM), sains, teknologi, pendidikan, kesehatan, prestasi olahraga, kesetaraan gender, serta penguatan peran perempuan, pemuda (generasi milenial dan generasi Z), dan penyandang disabilitas.	-	Masyarakat Kecamatan Kecamatan Jatigede, Aparatur Pemerintah Kecamatan Kecamatan Jatigede, Aparatur Pemerintah Desa se-Kecamatan Jatigede	2.461.645.828,00	KECAMATAN JATIGEDE		
7	01	01	2.02	0003	Pelaksanaan Penatausahaan dan												
						Jumlah Dokumen Penatausahaan dan Pengujian/Verifikasi Keuangan SKPD	12 Dokumen	2.492.000,00	Kab. Sumedang, Jatigede, Semua Kel/Desa	PENDAPATAN ASLI DAERAH (PAD)	Memperkuat pembangunan sumber daya manusia (SDM), sains, teknologi, pendidikan, kesehatan, prestasi olahraga, kesetaraan gender, serta penguatan peran perempuan, pemuda (generasi milenial dan generasi Z), dan penyandang disabilitas.	-	Masyarakat Kecamatan Kecamatan Jatigede, Aparatur Pemerintah Kecamatan Kecamatan Jatigede, Aparatur Pemerintah Desa se-Kecamatan Jatigede	5.000.000,00	KECAMATAN JATIGEDE		

No	Kode					Urusan / Bidang Urusan / Program / Kegiatan / Sub Kegiatan	Indikator Program / Kegiatan / Sub Kegiatan	Capaian Kinerja Dan Kerangka Pendanaan					Kelompok Sasaran	Prakiraan Maju Rencana Tahun 2027		Perangkat Daerah Penanggung Jawab	
								Target 2026	Pagu Indikatif (Rp)	Lokasi	Sumber Dana	Prioritas		Target	Pagu Indikatif (Rp)		
												Nasional					Daerah
7	01	01	2.02	0006	Pengelolaan dan Penyiapan Bahan Tanggapan Pemeriksaan												
						Jumlah Dokumen Bahan Tanggapan Pemeriksaan dan Tindak Lanjut Pemeriksaan	2 Dokumen	2.498.100,00	Kab. Sumedang, Jatigede, Semua Kel/Desa	PENDAPATAN ASLI DAERAH (PAD)	Memperkuat pembangunan sumber daya manusia (SDM), sains, teknologi, pendidikan, kesehatan, prestasi olahraga, kesetaraan gender, serta penguatan peran perempuan, pemuda (generasi milenial dan generasi Z), dan penyandang disabilitas.	-	Masyarakat Kecamatan Jatigede, Aparatur Pemerintah Kecamatan Jatigede, Aparatur Pemerintah Desa se-Kecamatan Jatigede		5.000.000,00	KECAMATAN JATIGEDE	
7	01	01	2.02	0007	Koordinasi dan Penyusunan Laporan Keuangan Bulanan/ Triwulanan/ Semesteran SKPD												
						Jumlah Laporan Keuangan Bulanan/ Triwulanan/ Semesteran SKPD dan Laporan Koordinasi Penyusunan Laporan Keuangan Bulanan/Triwulanan/ Semesteran SKPD	12 Laporan	7.444.600,00	Kab. Sumedang, Jatigede, Semua Kel/Desa	PENDAPATAN ASLI DAERAH (PAD)	Memperkuat pembangunan sumber daya manusia (SDM), sains, teknologi, pendidikan, kesehatan, prestasi olahraga, kesetaraan gender, serta penguatan peran perempuan, pemuda (generasi milenial dan generasi Z), dan penyandang disabilitas.	-	Masyarakat Kecamatan Jatigede, Aparatur Pemerintah Kecamatan Jatigede, Aparatur Pemerintah Desa se-Kecamatan Jatigede		20.000.000,00	KECAMATAN JATIGEDE	
7	01	01	2.03		Administrasi Barang Milik Daerah pada Perangkat Daerah												
						Jumlah Laporan Administrasi Barang Milik Daerah pada Perangkat Daerah	3 Laporan	19.504.200,00			Memperkuat pembangunan sumber daya manusia (SDM), sains, teknologi, pendidikan, kesehatan, prestasi olahraga, kesetaraan gender, serta penguatan peran perempuan, pemuda (generasi milenial dan generasi Z), dan penyandang disabilitas.	-	Masyarakat Kecamatan Jatigede, Aparatur Pemerintah Kecamatan Jatigede, Aparatur Pemerintah Desa se-Kecamatan Jatigede		28.000.000,00		
7	01	01	2.03	0001	Penyusunan Perencanaan Kebutuhan Barang Milik Daerah SKPD												
						Jumlah Rencana Kebutuhan Barang Milik Daerah SKPD	2 Dokumen	2.400.800,00	Kab. Sumedang, Jatigede, Semua Kel/Desa	PENDAPATAN ASLI DAERAH (PAD)	Memperkuat pembangunan sumber daya manusia (SDM), sains, teknologi, pendidikan, kesehatan, prestasi olahraga, kesetaraan gender, serta penguatan peran perempuan, pemuda (generasi milenial dan generasi Z), dan penyandang disabilitas.	-	Masyarakat Kecamatan Jatigede, Aparatur Pemerintah Kecamatan Jatigede, Aparatur Pemerintah Desa se-Kecamatan Jatigede		8.000.000,00	KECAMATAN JATIGEDE	
7	01	01	2.03	0005	Rekonsiliasi dan Penyusunan Laporan Barang Milik Daerah pada SKPD												
						Jumlah Laporan Rekonsiliasi dan Penyusunan Laporan Barang Milik Daerah pada SKPD	12 Laporan	13.247.400,00	Kab. Sumedang, Jatigede, Semua Kel/Desa	PENDAPATAN ASLI DAERAH (PAD)	Memperkuat pembangunan sumber daya manusia (SDM), sains, teknologi, pendidikan, kesehatan, prestasi olahraga, kesetaraan gender, serta penguatan peran perempuan, pemuda (generasi milenial dan generasi Z), dan penyandang disabilitas.	-	Masyarakat Kecamatan Jatigede, Aparatur Pemerintah Kecamatan Jatigede, Aparatur Pemerintah Desa se-Kecamatan Jatigede		14.000.000,00	KECAMATAN JATIGEDE	
7	01	01	2.03	0006	Penatausahaan Barang Milik Daerah pada SKPD												

No	Kode					Urusan / Bidang Urusan / Program / Kegiatan / Sub Kegiatan	Indikator Program / Kegiatan / Sub Kegiatan	Capaian Kinerja Dan Kerangka Pendanaan						Kelompok Sasaran	Prakiraan Maju Rencana Tahun 2027		Perangkat Daerah Penanggung Jawab
								Target 2026	Pagu Indikatif (Rp)	Lokasi	Sumber Dana	Prioritas			Target	Pagu Indikatif (Rp)	
												Nasional	Daerah				
						Jumlah Laporan Penatausahaan Barang Milik Daerah pada SKPD	2 Laporan	3.856.000,00	Kab. Sumedang, Jatigede, Semua Kel/Desa	PENDAPATAN ASLI DAERAH (PAD)	Memperkuat pembangunan sumber daya manusia (SDM), sains, teknologi, pendidikan, kesehatan, prestasi olahraga, kesetaraan gender, serta penguatan peran perempuan, pemuda (generasi milenial dan generasi Z), dan penyandang disabilitas.	-	Masyarakat Kecamatan Kecamatan Jatigede, Aparatur Pemerintah Kecamatan Kecamatan Jatigede, Aparatur Pemerintah Desa se-Kecamatan Kecamatan Jatigede	6.000.000,00	KECAMATAN JATIGEDE		
7	01	01	2.05		Administrasi Kepegawaian Perangkat Daerah	Nilai Indeks Profesionalitas ASN Perangkat Daerah	4 Dokumen	2.342.000,00			Memperkuat pembangunan sumber daya manusia (SDM), sains, teknologi, pendidikan, kesehatan, prestasi olahraga, kesetaraan gender, serta penguatan peran perempuan, pemuda (generasi milenial dan generasi Z), dan penyandang disabilitas.	-	Masyarakat Kecamatan Kecamatan Jatigede, Aparatur Pemerintah Kecamatan Kecamatan Jatigede, Aparatur Pemerintah Desa se-Kecamatan Kecamatan Jatigede	225.000.000,00			
7	01	01	2.05	0002	Pengadaan Pakaian Dinas beserta Atribut Kelengkapannya												
						Jumlah Paket Pakaian Dinas beserta Atribut Kelengkapan	0 Paket	0,00	Kab. Sumedang, Jatigede, Semua Kel/Desa	PENDAPATAN ASLI DAERAH (PAD)	Memperkuat pembangunan sumber daya manusia (SDM), sains, teknologi, pendidikan, kesehatan, prestasi olahraga, kesetaraan gender, serta penguatan peran perempuan, pemuda (generasi milenial dan generasi Z), dan penyandang disabilitas.	-	Masyarakat Kecamatan Kecamatan Jatigede, Aparatur Pemerintah Kecamatan Kecamatan Jatigede, Aparatur Pemerintah Desa se-Kecamatan Kecamatan Jatigede	50.000.000,00	KECAMATAN JATIGEDE		
7	01	01	2.05	0003	Pendataan dan Pengolahan Administrasi Kepegawaian												
						Jumlah Dokumen Pendataan dan Pengolahan Administrasi Kepegawaian	4 Dokumen	2.342.000,00	Kab. Sumedang, Jatigede, Semua Kel/Desa	PENDAPATAN ASLI DAERAH (PAD)	Memperkuat pembangunan sumber daya manusia (SDM), sains, teknologi, pendidikan, kesehatan, prestasi olahraga, kesetaraan gender, serta penguatan peran perempuan, pemuda (generasi milenial dan generasi Z), dan penyandang disabilitas.	-	Masyarakat Kecamatan Kecamatan Jatigede, Aparatur Pemerintah Kecamatan Kecamatan Jatigede, Aparatur Pemerintah Desa se-Kecamatan Kecamatan Jatigede	20.000.000,00	KECAMATAN JATIGEDE		
7	01	01	2.05	0009	Pendidikan dan Pelatihan Pegawai Berdasarkan Tugas dan Fungsi												
						Jumlah Pegawai Berdasarkan Tugas dan Fungsi yang Mengikuti Pendidikan dan Pelatihan	1 Orang	0,00	Kab. Sumedang, Jatigede, Semua Kel/Desa	PENDAPATAN ASLI DAERAH (PAD)	Memperkuat pembangunan sumber daya manusia (SDM), sains, teknologi, pendidikan, kesehatan, prestasi olahraga, kesetaraan gender, serta penguatan peran perempuan, pemuda (generasi milenial dan generasi Z), dan penyandang disabilitas.	-	Masyarakat Kecamatan Kecamatan Jatigede, Aparatur Pemerintah Kecamatan Kecamatan Jatigede, Aparatur Pemerintah Desa se-Kecamatan Kecamatan Jatigede	35.000.000,00	KECAMATAN JATIGEDE		
7	01	01	2.05	0010	Sosialisasi Peraturan Perundang-Undangan												

No	Kode					Urusan / Bidang Urusan / Program / Kegiatan / Sub Kegiatan	Indikator Program / Kegiatan / Sub Kegiatan	Capaian Kinerja Dan Kerangka Pendanaan						Kelompok Sasaran	Prakiraan Maju Rencana Tahun 2027		Perangkat Daerah Penanggung Jawab
								Target 2026	Pagu Indikatif (Rp)	Lokasi	Sumber Dana	Prioritas			Target	Pagu Indikatif (Rp)	
												Nasional	Daerah				
						Jumlah Orang yang Mengikuti Sosialisasi Peraturan Perundang-Undangan	0 Orang	0,00	Kab. Sumedang, Jatigede, Semua Kel/Desa	PENDAPATAN ASLI DAERAH (PAD)	Memperkuat pembangunan sumber daya manusia (SDM), sains, teknologi, pendidikan, kesehatan, prestasi olahraga, kesetaraan gender, serta penguatan peran perempuan, pemuda (generasi milenial dan generasi Z), dan penyandang disabilitas.	-	Masyarakat Kecamatan Kecamatan Jatigede, Aparatur Pemerintah Kecamatan Kecamatan Jatigede, Aparatur Pemerintah Desa se-Kecamatan Jatigede	20.000.000,00	KECAMATAN JATIGEDE		
7	01	01	2.05	0011	Bimbingan Teknis Implementasi Peraturan Perundang-Undangan	Jumlah Orang yang Mengikuti Bimbingan Teknis Implementasi Peraturan Perundang-Undangan	31 Orang	0,00	Kab. Sumedang, Jatigede, Semua Kel/Desa	PENDAPATAN ASLI DAERAH (PAD)	Memperkuat pembangunan sumber daya manusia (SDM), sains, teknologi, pendidikan, kesehatan, prestasi olahraga, kesetaraan gender, serta penguatan peran perempuan, pemuda (generasi milenial dan generasi Z), dan penyandang disabilitas.	-	Masyarakat Kecamatan Kecamatan Jatigede, Aparatur Pemerintah Kecamatan Kecamatan Jatigede, Aparatur Pemerintah Desa se-Kecamatan Jatigede	100.000.000,00	KECAMATAN JATIGEDE		
7	01	01	2.06		Administrasi Umum Perangkat Daerah	Nilai SKM Perangkat Daerah	90,26 Poin	65.465.600,00			Memperkuat pembangunan sumber daya manusia (SDM), sains, teknologi, pendidikan, kesehatan, prestasi olahraga, kesetaraan gender, serta penguatan peran perempuan, pemuda (generasi milenial dan generasi Z), dan penyandang disabilitas.	-	Masyarakat Kecamatan Kecamatan Jatigede, Aparatur Pemerintah Kecamatan Kecamatan Jatigede, Aparatur Pemerintah Desa se-Kecamatan Jatigede	186.000.000,00			
7	01	01	2.06	0002	Penyediaan Peralatan dan Perlengkapan Kantor	Jumlah Paket Peralatan dan Perlengkapan Kantor yang Disediakan	1 Paket	7.263.300,00	Kab. Sumedang, Jatigede, Semua Kel/Desa	PENDAPATAN ASLI DAERAH (PAD)	Memperkuat pembangunan sumber daya manusia (SDM), sains, teknologi, pendidikan, kesehatan, prestasi olahraga, kesetaraan gender, serta penguatan peran perempuan, pemuda (generasi milenial dan generasi Z), dan penyandang disabilitas.	-	Masyarakat Kecamatan Kecamatan Jatigede, Aparatur Pemerintah Kecamatan Kecamatan Jatigede, Aparatur Pemerintah Desa se-Kecamatan Jatigede	20.000.000,00	KECAMATAN JATIGEDE		
7	01	01	2.06	0003	Penyediaan Peralatan Rumah Tangga	Jumlah Paket Peralatan Rumah Tangga yang Disediakan	0 Paket	0,00	Kab. Sumedang, Jatigede, Semua Kel/Desa	PENDAPATAN ASLI DAERAH (PAD)	Memperkuat pembangunan sumber daya manusia (SDM), sains, teknologi, pendidikan, kesehatan, prestasi olahraga, kesetaraan gender, serta penguatan peran perempuan, pemuda (generasi milenial dan generasi Z), dan penyandang disabilitas.	-	Masyarakat Kecamatan Kecamatan Jatigede, Aparatur Pemerintah Kecamatan Kecamatan Jatigede, Aparatur Pemerintah Desa se-Kecamatan Jatigede	10.000.000,00	KECAMATAN JATIGEDE		
7	01	01	2.06	0004	Penyediaan Bahan Logistik Kantor												

No	Kode					Urusan / Bidang Urusan / Program / Kegiatan / Sub Kegiatan	Indikator Program / Kegiatan / Sub Kegiatan	Capaian Kinerja Dan Kerangka Pendanaan						Kelompok Sasaran	Prakiraan Maju Rencana Tahun 2027		Perangkat Daerah Penanggung Jawab
								Target 2026	Pagu Indikatif (Rp)	Lokasi	Sumber Dana	Prioritas			Target	Pagu Indikatif (Rp)	
												Nasional	Daerah				
						Jumlah Paket Bahan Logistik Kantor yang Disediakan	2 Paket	54.800.300,00	Kab. Sumedang, Jatigede, Semua Kel/Desa	PENDAPATAN ASLI DAERAH (PAD)	Memperkuat pembangunan sumber daya manusia (SDM), sains, teknologi, pendidikan, kesehatan, prestasi olahraga, kesetaraan gender, serta penguatan peran perempuan, pemuda (generasi milenial dan generasi Z), dan penyandang disabilitas.	-	Masyarakat Kecamatan Kecamatan Jatigede, Aparatur Pemerintah Kecamatan Kecamatan Jatigede, Aparatur Pemerintah Desa se-Kecamatan Jatigede	75.000.000,00	KECAMATAN JATIGEDE		
7	01	01	2.06	0005	Penyediaan Barang Cetak dan Penggandaan												
						Jumlah Paket Barang Cetak dan Penggandaan yang Disediakan	2 Paket	3.402.000,00	Kab. Sumedang, Jatigede, Semua Kel/Desa	PENDAPATAN ASLI DAERAH (PAD)	Memperkuat pembangunan sumber daya manusia (SDM), sains, teknologi, pendidikan, kesehatan, prestasi olahraga, kesetaraan gender, serta penguatan peran perempuan, pemuda (generasi milenial dan generasi Z), dan penyandang disabilitas.	-	Masyarakat Kecamatan Kecamatan Jatigede, Aparatur Pemerintah Kecamatan Kecamatan Jatigede, Aparatur Pemerintah Desa se-Kecamatan Jatigede	14.000.000,00	KECAMATAN JATIGEDE		
7	01	01	2.06	0006	Penyediaan Bahan Bacaan dan Peraturan Perundang-undangan												
						Jumlah Dokumen Bahan Bacaan dan Peraturan Perundang-Undangan yang Disediakan	0 Dokumen	0,00	Kab. Sumedang, Jatigede, Semua Kel/Desa	PENDAPATAN ASLI DAERAH (PAD)	Memperkuat pembangunan sumber daya manusia (SDM), sains, teknologi, pendidikan, kesehatan, prestasi olahraga, kesetaraan gender, serta penguatan peran perempuan, pemuda (generasi milenial dan generasi Z), dan penyandang disabilitas.	-	Masyarakat Kecamatan Kecamatan Jatigede, Aparatur Pemerintah Kecamatan Kecamatan Jatigede, Aparatur Pemerintah Desa se-Kecamatan Jatigede	12.000.000,00	KECAMATAN JATIGEDE		
7	01	01	2.06	0009	Penyelenggaraan Rapat Koordinasi dan Konsultasi SKPD												
						Jumlah Laporan Penyelenggaraan Rapat Koordinasi dan Konsultasi SKPD	0 Laporan	0,00	Kab. Sumedang, Jatigede, Semua Kel/Desa	PENDAPATAN ASLI DAERAH (PAD)	Memperkuat pembangunan sumber daya manusia (SDM), sains, teknologi, pendidikan, kesehatan, prestasi olahraga, kesetaraan gender, serta penguatan peran perempuan, pemuda (generasi milenial dan generasi Z), dan penyandang disabilitas.	-	Masyarakat Kecamatan Kecamatan Jatigede, Aparatur Pemerintah Kecamatan Kecamatan Jatigede, Aparatur Pemerintah Desa se-Kecamatan Jatigede	20.000.000,00	KECAMATAN JATIGEDE		
7	01	01	2.06	0010	Penatausahaan Arsip Dinamis pada SKPD												
						Jumlah Dokumen Penatausahaan Arsip Dinamis pada SKPD	0 Dokumen	0,00	Kab. Sumedang, Jatigede, Semua Kel/Desa	PENDAPATAN ASLI DAERAH (PAD)	Memperkuat pembangunan sumber daya manusia (SDM), sains, teknologi, pendidikan, kesehatan, prestasi olahraga, kesetaraan gender, serta penguatan peran perempuan, pemuda (generasi milenial dan generasi Z), dan penyandang disabilitas.	-	Masyarakat Kecamatan Kecamatan Jatigede, Aparatur Pemerintah Kecamatan Kecamatan Jatigede, Aparatur Pemerintah Desa se-Kecamatan Jatigede	15.000.000,00	KECAMATAN JATIGEDE		
7	01	01	2.06	0011	Dukungan Pelaksanaan Sistem Pemerintahan Berbasis Elektronik pada SKPD												

No	Kode					Urusan / Bidang Urusan / Program / Kegiatan / Sub Kegiatan	Indikator Program / Kegiatan / Sub Kegiatan	Capaian Kinerja Dan Kerangka Pendanaan						Kelompok Sasaran	Prakiraan Maju Rencana Tahun 2027		Perangkat Daerah Penanggung Jawab
								Target 2026	Pagu Indikatif (Rp)	Lokasi	Sumber Dana	Prioritas			Target	Pagu Indikatif (Rp)	
												Nasional	Daerah				
						Jumlah Dokumen Dukungan Pelaksanaan Sistem Pemerintahan Berbasis Elektronik pada SKPD	0 Dokumen	0,00	Kab. Sumedang, Jatigede, Semua Kel/Desa	PENDAPATAN ASLI DAERAH (PAD)	Memperkuat pembangunan sumber daya manusia (SDM), sains, teknologi, pendidikan, kesehatan, prestasi olahraga, kesetaraan gender, serta penguatan peran perempuan, pemuda (generasi milenial dan generasi Z), dan penyandang disabilitas.	-	Masyarakat Kecamatan Kecamatan Jatigede, Aparatur Pemerintah Kecamatan Kecamatan Jatigede, Aparatur Pemerintah Desa se-Kecamatan Kecamatan Jatigede	20.000.000,00	KECAMATAN JATIGEDE		
7	01	01	2.07		Pengadaan Barang Milik Daerah Penunjang Urusan Pemerintah Daerah	Persentase Barang Milik Daerah Penunjang Urusan Pemerintah Daerah yang terpenuhi	100 Persen	22.044.800,00			Memperkuat pembangunan sumber daya manusia (SDM), sains, teknologi, pendidikan, kesehatan, prestasi olahraga, kesetaraan gender, serta penguatan peran perempuan, pemuda (generasi milenial dan generasi Z), dan penyandang disabilitas.	-	Masyarakat Kecamatan Kecamatan Jatigede, Aparatur Pemerintah Kecamatan Kecamatan Jatigede, Aparatur Pemerintah Desa se-Kecamatan Kecamatan Jatigede	140.000.000,00			
7	01	01	2.07	0005	Pengadaan Mebel	Jumlah Paket Mebel yang Disediakan	4 Unit	13.168.200,00	Kab. Sumedang, Jatigede, Semua Kel/Desa	DANA ALOKASI UMUM (DAU)	Memperkuat pembangunan sumber daya manusia (SDM), sains, teknologi, pendidikan, kesehatan, prestasi olahraga, kesetaraan gender, serta penguatan peran perempuan, pemuda (generasi milenial dan generasi Z), dan penyandang disabilitas.	-	Masyarakat Kecamatan Kecamatan Jatigede, Aparatur Pemerintah Kecamatan Kecamatan Jatigede, Aparatur Pemerintah Desa se-Kecamatan Kecamatan Jatigede	60.000.000,00	KECAMATAN JATIGEDE		
7	01	01	2.07	0006	Pengadaan Peralatan dan Mesin Lainnya	Jumlah Unit Peralatan dan Mesin Lainnya yang Disediakan	2 Unit	8.876.600,00	Kab. Sumedang, Jatigede, Semua Kel/Desa	DANA ALOKASI UMUM (DAU)	Memperkuat pembangunan sumber daya manusia (SDM), sains, teknologi, pendidikan, kesehatan, prestasi olahraga, kesetaraan gender, serta penguatan peran perempuan, pemuda (generasi milenial dan generasi Z), dan penyandang disabilitas.	-	Masyarakat Kecamatan Kecamatan Jatigede, Aparatur Pemerintah Kecamatan Kecamatan Jatigede, Aparatur Pemerintah Desa se-Kecamatan Kecamatan Jatigede	80.000.000,00	KECAMATAN JATIGEDE		
7	01	01	2.08		Penyediaan Jasa Penunjang Urusan Pemerintahan Daerah	Jumlah Laporan Penyediaan Jasa Penunjang Urusan Pemerintahan Daerah	3 Laporan	290.838.000,00			Memperkuat pembangunan sumber daya manusia (SDM), sains, teknologi, pendidikan, kesehatan, prestasi olahraga, kesetaraan gender, serta penguatan peran perempuan, pemuda (generasi milenial dan generasi Z), dan penyandang disabilitas.	-	Masyarakat Kecamatan Kecamatan Jatigede, Aparatur Pemerintah Kecamatan Kecamatan Jatigede, Aparatur Pemerintah Desa se-Kecamatan Kecamatan Jatigede	440.400.000,00			
7	01	01	2.08	0002	Penyediaan Jasa Komunikasi, Sumber Daya Air dan Listrik												

No	Kode					Urusan / Bidang Urusan / Program / Kegiatan / Sub Kegiatan	Indikator Program / Kegiatan / Sub Kegiatan	Capaian Kinerja Dan Kerangka Pendanaan						Kelompok Sasaran	Prakiraan Maju Rencana Tahun 2027		Perangkat Daerah Penanggung Jawab
								Target 2026	Pagu Indikatif (Rp)	Lokasi	Sumber Dana	Prioritas			Target	Pagu Indikatif (Rp)	
												Nasional	Daerah				
						Jumlah Laporan Penyediaan Jasa Komunikasi, Sumber Daya Air dan Listrik yang Disediakan	12 Laporan	28.038.000,00	Kab. Sumedang, Jatigede, Semua Kel/Desa	PENDAPATAN ASLI DAERAH (PAD)	Memperkuat pembangunan sumber daya manusia (SDM), sains, teknologi, pendidikan, kesehatan, prestasi olahraga, kesetaraan gender, serta penguatan peran perempuan, pemuda (generasi milenial dan generasi Z), dan penyandang disabilitas.	-	Masyarakat Kecamatan Kecamatan Jatigede, Aparatur Pemerintah Kecamatan Kecamatan Jatigede, Aparatur Pemerintah Desa se-Kecamatan Jatigede		35.400.000,00	KECAMATAN JATIGEDE	
7	01	01	2.08	0003	Penyediaan Jasa Peralatan dan Perlengkapan Kantor	Jumlah Laporan Penyediaan Jasa Peralatan dan Perlengkapan Kantor yang Disediakan	0 Laporan	0,00	Kab. Sumedang, Jatigede, Semua Kel/Desa	PENDAPATAN ASLI DAERAH (PAD)	Memperkuat pembangunan sumber daya manusia (SDM), sains, teknologi, pendidikan, kesehatan, prestasi olahraga, kesetaraan gender, serta penguatan peran perempuan, pemuda (generasi milenial dan generasi Z), dan penyandang disabilitas.	-	Masyarakat Kecamatan Kecamatan Jatigede, Aparatur Pemerintah Kecamatan Kecamatan Jatigede, Aparatur Pemerintah Desa se-Kecamatan Jatigede		20.000.000,00	KECAMATAN JATIGEDE	
7	01	01	2.08	0004	Penyediaan Jasa Pelayanan Umum Kantor	Jumlah Laporan Penyediaan Jasa Pelayanan Umum Kantor yang Disediakan	12 Laporan	262.800.000,00	Kab. Sumedang, Jatigede, Semua Kel/Desa	PENDAPATAN ASLI DAERAH (PAD)	Memperkuat pembangunan sumber daya manusia (SDM), sains, teknologi, pendidikan, kesehatan, prestasi olahraga, kesetaraan gender, serta penguatan peran perempuan, pemuda (generasi milenial dan generasi Z), dan penyandang disabilitas.	-	Masyarakat Kecamatan Kecamatan Jatigede, Aparatur Pemerintah Kecamatan Kecamatan Jatigede, Aparatur Pemerintah Desa se-Kecamatan Jatigede		385.000.000,00	KECAMATAN JATIGEDE	
7	01	01	2.09		Pemeliharaan Barang Milik Daerah Penunjang Urusan Pemerintahan Daerah	Persentase Barang Milik Daerah Penunjang Urusan Pemerintahan Daerah dalam kondisi baik	100 Persen	63.789.200,00			Memperkuat pembangunan sumber daya manusia (SDM), sains, teknologi, pendidikan, kesehatan, prestasi olahraga, kesetaraan gender, serta penguatan peran perempuan, pemuda (generasi milenial dan generasi Z), dan penyandang disabilitas.	-	Masyarakat Kecamatan Kecamatan Jatigede, Aparatur Pemerintah Kecamatan Kecamatan Jatigede, Aparatur Pemerintah Desa se-Kecamatan Jatigede		325.000.000,00		
7	01	01	2.09	0002	Penyediaan Jasa Pemeliharaan, Biaya Pemeliharaan, Pajak dan Perizinan Kendaraan Dinas Operasional atau Lapangan	Jumlah Kendaraan Dinas Operasional atau Lapangan yang Dipelihara dan Dibayarkan Pajak dan Perizinnannya	14 Unit	63.789.200,00	Kab. Sumedang, Jatigede, Semua Kel/Desa	PENDAPATAN ASLI DAERAH (PAD)	Memperkuat pembangunan sumber daya manusia (SDM), sains, teknologi, pendidikan, kesehatan, prestasi olahraga, kesetaraan gender, serta penguatan peran perempuan, pemuda (generasi milenial dan generasi Z), dan penyandang disabilitas.	-	Masyarakat Kecamatan Kecamatan Jatigede, Aparatur Pemerintah Kecamatan Kecamatan Jatigede, Aparatur Pemerintah Desa se-Kecamatan Jatigede		100.000.000,00	KECAMATAN JATIGEDE	
7	01	01	2.09	0005	Pemeliharaan Mebel												

No	Kode					Urusan / Bidang Urusan / Program / Kegiatan / Sub Kegiatan	Indikator Program / Kegiatan / Sub Kegiatan	Capaian Kinerja Dan Kerangka Pendanaan						Kelompok Sasaran	Prakiraan Maju Rencana Tahun 2027		Perangkat Daerah Penanggung Jawab
								Target 2026	Pagu Indikatif (Rp)	Lokasi	Sumber Dana	Prioritas			Target	Pagu Indikatif (Rp)	
												Nasional	Daerah				
						Jumlah Mebel yang Dipelihara	0 Unit	0,00	Kab. Sumedang, Jatigede, Semua Kel/Desa	PENDAPATAN ASLI DAERAH (PAD)	Memperkuat pembangunan sumber daya manusia (SDM), sains, teknologi, pendidikan, kesehatan, prestasi olahraga, kesetaraan gender, serta penguatan peran perempuan, pemuda (generasi milenial dan generasi Z), dan penyandang disabilitas.	-	Masyarakat Kecamatan Kecamatan Jatigede, Aparatur Pemerintah Kecamatan Kecamatan Jatigede, Aparatur Pemerintah Desa se-Kecamatan Jatigede		10.000.000,00	KECAMATAN JATIGEDE	
7	01	01	2.09	0006	Pemeliharaan Peralatan dan Mesin Lainnya												
						Jumlah Peralatan dan Mesin Lainnya yang Dipelihara	0 Unit	0,00	Kab. Sumedang, Jatigede, Semua Kel/Desa	PENDAPATAN ASLI DAERAH (PAD)	Memperkuat pembangunan sumber daya manusia (SDM), sains, teknologi, pendidikan, kesehatan, prestasi olahraga, kesetaraan gender, serta penguatan peran perempuan, pemuda (generasi milenial dan generasi Z), dan penyandang disabilitas.	-	Masyarakat Kecamatan Kecamatan Jatigede, Aparatur Pemerintah Kecamatan Kecamatan Jatigede, Aparatur Pemerintah Desa se-Kecamatan Jatigede		15.000.000,00	KECAMATAN JATIGEDE	
7	01	01	2.09	0009	Pemeliharaan/Rehabilitasi Gedung Kantor dan Bangunan Lainnya												
						Jumlah Gedung Kantor dan Bangunan Lainnya yang Dipelihara/Direhabilitasi	0 Unit	0,00	Kab. Sumedang, Jatigede, Semua Kel/Desa	PENDAPATAN ASLI DAERAH (PAD)	Memperkuat pembangunan sumber daya manusia (SDM), sains, teknologi, pendidikan, kesehatan, prestasi olahraga, kesetaraan gender, serta penguatan peran perempuan, pemuda (generasi milenial dan generasi Z), dan penyandang disabilitas.	-	Masyarakat Kecamatan Kecamatan Jatigede, Aparatur Pemerintah Kecamatan Kecamatan Jatigede, Aparatur Pemerintah Desa se-Kecamatan Jatigede		100.000.000,00	KECAMATAN JATIGEDE	
7	01	01	2.09	0010	Pemeliharaan/Rehabilitasi Sarana dan Prasarana Gedung Kantor atau Bangunan Lainnya												
						Jumlah Sarana dan Prasarana Gedung Kantor atau Bangunan Lainnya yang Dipelihara/Direhabilitasi	0 Unit	0,00	Kab. Sumedang, Jatigede, Semua Kel/Desa	PENDAPATAN ASLI DAERAH (PAD)	Memperkuat pembangunan sumber daya manusia (SDM), sains, teknologi, pendidikan, kesehatan, prestasi olahraga, kesetaraan gender, serta penguatan peran perempuan, pemuda (generasi milenial dan generasi Z), dan penyandang disabilitas.	-	Masyarakat Kecamatan Kecamatan Jatigede, Aparatur Pemerintah Kecamatan Kecamatan Jatigede, Aparatur Pemerintah Desa se-Kecamatan Jatigede		100.000.000,00	KECAMATAN JATIGEDE	
440	7	01	02		PROGRAM PENYELENGGARAAN PEMERINTAHAN DAN PELAYANAN PUBLIK	Indeks Kepuasan Masyarakat	90,20 poin	502.912.800,00								576.000.000,00	

No	Kode				Urusan / Bidang Urusan / Program / Kegiatan / Sub Kegiatan	Indikator Program / Kegiatan / Sub Kegiatan	Capaian Kinerja Dan Kerangka Pendanaan					Kelompok Sasaran	Prakiraan Maju Rencana Tahun 2027		Perangkat Daerah Penanggung Jawab	
							Target 2026	Pagu Indikatif (Rp)	Lokasi	Sumber Dana	Prioritas		Target	Pagu Indikatif (Rp)		
											Nasional					Daerah
7	01	02	2.01		Koordinasi Penyelenggaraan Kegiatan Pemerintahan di Tingkat Kecamatan	Meningkatnya Koordinasi Penyelenggaraan Kegiatan Pemerintahan di Tingkat Kecamatan	100 Persen	28.391.800,00			Memperkuat pembangunan sumber daya manusia (SDM), sains, teknologi, pendidikan, kesehatan, prestasi olahraga, kesetaraan gender, serta penguatan peran perempuan, pemuda (generasi milenial dan generasi Z), dan penyandang disabilitas.	-	Masyarakat Kecamatan jatigede	-	40.000.000,00	
7	01	02	2.01	0001	Koordinasi/Sinergi Perencanaan dan Pelaksanaan Kegiatan Pemerintahan dengan Perangkat Daerah dan Instansi Vertikal Terkait											
					Jumlah Laporan Koordinasi/Sinergi Perencanaan dan Pelaksanaan Kegiatan Pemerintahan dengan Perangkat Daerah dan Instansi Vertikal Terkait	12 Laporan	9.792.000,00	Kab. Sumedang, Jatigede, Semua Kel/Desa	DANA ALOKASI UMUM (DAU)	Memperkuat pembangunan sumber daya manusia (SDM), sains, teknologi, pendidikan, kesehatan, prestasi olahraga, kesetaraan gender, serta penguatan peran perempuan, pemuda (generasi milenial dan generasi Z), dan penyandang disabilitas.	-	Masyarakat Kecamatan jatigede		20.000.000,00	KECAMATAN JATIGEDE	
7	01	02	2.01	0002	Peningkatan Efektifitas Kegiatan Pemerintahan di Tingkat Kecamatan											
					Jumlah Dokumen Peningkatan Efektifitas Kegiatan Pemerintahan di Tingkat Kecamatan	0 Dokumen	18.599.800,00	Kab. Sumedang, Jatigede, Semua Kel/Desa	DANA ALOKASI UMUM (DAU)	Memperkuat pembangunan sumber daya manusia (SDM), sains, teknologi, pendidikan, kesehatan, prestasi olahraga, kesetaraan gender, serta penguatan peran perempuan, pemuda (generasi milenial dan generasi Z), dan penyandang disabilitas.	-	Masyarakat Kecamatan jatigede		20.000.000,00	KECAMATAN JATIGEDE	
7	01	02	2.02		Penyelenggaraan Urusan Pemerintahan yang Tidak Dilaksanakan oleh Unit Kerja Perangkat Daerah yang Ada di Kecamatan	Terselenggaranya Urusan Pemerintahan yang Tidak Dilaksanakan oleh Unit Kerja Perangkat Daerah yang Ada di Kecamatan	100 Persen	26.021.000,00			Memperkuat pembangunan sumber daya manusia (SDM), sains, teknologi, pendidikan, kesehatan, prestasi olahraga, kesetaraan gender, serta penguatan peran perempuan, pemuda (generasi milenial dan generasi Z), dan penyandang disabilitas.	-	Masyarakat Kecamatan jatigede	-	60.000.000,00	
7	01	02	2.02	0003	Peningkatan Efektifitas Pelaksanaan Pelayanan kepada Masyarakat di Wilayah Kecamatan											
					Jumlah Laporan Peningkatan Efektifitas Pelaksanaan Pelayanan kepada Masyarakat di Wilayah Kecamatan	3 Laporan	26.021.000,00	Kab. Sumedang, Jatigede, Semua Kel/Desa	DANA ALOKASI UMUM (DAU)	Memperkuat pembangunan sumber daya manusia (SDM), sains, teknologi, pendidikan, kesehatan, prestasi olahraga, kesetaraan gender, serta penguatan peran perempuan, pemuda (generasi milenial dan generasi Z), dan penyandang disabilitas.	-	Masyarakat Kecamatan jatigede		60.000.000,00	KECAMATAN JATIGEDE	

No	Kode				Urusan / Bidang Urusan / Program / Kegiatan / Sub Kegiatan	Indikator Program / Kegiatan / Sub Kegiatan	Capaian Kinerja Dan Kerangka Pendanaan					Kelompok Sasaran	Prakiraan Maju Rencana Tahun 2027		Perangkat Daerah Penanggung Jawab		
							Target 2026	Pagu Indikatif (Rp)	Lokasi	Sumber Dana	Prioritas		Target	Pagu Indikatif (Rp)			
											Nasional					Daerah	
	7	01	02	2.04		Pelaksanaan Urusan Pemerintahan yang Dilimpahkan kepada Camat	Persentase urusan pemerintahan yang dilimpahkan kepada camat	100 Persen	448.500.000,00			Memperkuat pembangunan sumber daya manusia (SDM), sains, teknologi, pendidikan, kesehatan, prestasi olahraga, kesetaraan gender, serta penguatan peran perempuan, pemuda (generasi milenial dan generasi Z), dan penyandang disabilitas.	-	Mayarakat Kecamatan jatigede	-	476.000.000,00	
	7	01	02	2.04	0003	Pelaksanaan Urusan Pemerintahan yang Terkait dengan Kewenangan Lain yang Dilimpahkan											
						Jumlah Laporan Pelaksanaan Kewenangan Lain yang Dilimpahkan	12 Laporan	448.500.000,00	Kab. Sumedang, Jatigede, Semua Kel/Desa	INSENTIF FISKAL UNTUK PENGHARGAAN KINERJA TAHUN SEBELUMNYA	Memperkuat pembangunan sumber daya manusia (SDM), sains, teknologi, pendidikan, kesehatan, prestasi olahraga, kesetaraan gender, serta penguatan peran perempuan, pemuda (generasi milenial dan generasi Z), dan penyandang disabilitas.	-	Mayarakat Kecamatan jatigede	-	476.000.000,00	KECAMATAN JATIGEDE	
441	7	01	03			PROGRAM PEMBERDAYAAN MASYARAKAT DESA DAN KELURAHAN	Persentase Lembaga Kemasyarakatan yang Aktif	100 persen	239.335.200,00				-		-	360.000.000,00	
	7	01	03	2.01		Koordinasi Kegiatan Pemberdayaan Desa	Persentase Koordinasi Kegiatan Pemberdayaan Desa	100 Persen	144.921.500,00			Memperkuat pembangunan sumber daya manusia (SDM), sains, teknologi, pendidikan, kesehatan, prestasi olahraga, kesetaraan gender, serta penguatan peran perempuan, pemuda (generasi milenial dan generasi Z), dan penyandang disabilitas.	-	Mayarakat Kecamatan Jatigede	-	190.000.000,00	
	7	01	03	2.01	0001	Peningkatan Partisipasi Masyarakat dalam Forum Musyawarah Perencanaan Pembangunan di Desa											
						Jumlah Lembaga Kemasyarakatan yang Berpartisipasi dalam Forum Musyawarah Perencanaan Pembangunan di Desa	4 Lembaga Kemasyarakatan	0,00	Kab. Sumedang, Jatigede, Semua Kel/Desa	DANA ALOKASI UMUM (DAU)	Memperkuat pembangunan sumber daya manusia (SDM), sains, teknologi, pendidikan, kesehatan, prestasi olahraga, kesetaraan gender, serta penguatan peran perempuan, pemuda (generasi milenial dan generasi Z), dan penyandang disabilitas.	-	Mayarakat Kecamatan Jatigede	-	10.000.000,00	KECAMATAN JATIGEDE	
	7	01	03	2.01	0003	Peningkatan Efektifitas Kegiatan Pemberdayaan Masyarakat di Wilayah Kecamatan											

No	Kode					Urusan / Bidang Urusan / Program / Kegiatan / Sub Kegiatan	Indikator Program / Kegiatan / Sub Kegiatan	Capaian Kinerja Dan Kerangka Pendanaan					Kelompok Sasaran	Prakiraan Maju Rencana Tahun 2027		Perangkat Daerah Penanggung Jawab	
								Target 2026	Pagu Indikatif (Rp)	Lokasi	Sumber Dana	Prioritas		Target	Pagu Indikatif (Rp)		
												Nasional					Daerah
						Jumlah Laporan Peningkatan Efektivitas Kegiatan Pemberdayaan Masyarakat di Wilayah Kecamatan	2 Laporan	144.921.500,00	Kab. Sumedang, Jatigede, Semua Kel/Desa	DANA ALOKASI UMUM (DAU)	Memperkuat pembangunan sumber daya manusia (SDM), sains, teknologi, pendidikan, kesehatan, prestasi olahraga, kesetaraan gender, serta penguatan peran perempuan, pemuda (generasi milenial dan generasi Z), dan penyandang disabilitas.	-	Mayarakat Kecamatan Jatigede		180.000.000,00	KECAMATAN JATIGEDE	
7	01	03	2.03		Pemberdayaan Lembaga Kemasyarakatan Tingkat Kecamatan	Persentase Lembaga Kemasyarakatan yang Diberdayakan	100 persen	94.413.700,00			Memperkuat pembangunan sumber daya manusia (SDM), sains, teknologi, pendidikan, kesehatan, prestasi olahraga, kesetaraan gender, serta penguatan peran perempuan, pemuda (generasi milenial dan generasi Z), dan penyandang disabilitas.	-	masyarakat Kecamatan Jatigede		170.000.000,00		
7	01	03	2.03	0001	Penyelenggaraan Lembaga Kemasyarakatan												
						Jumlah Lembaga Kemasyarakatan yang Diselenggarakan	4 Lembaga Kemasyarakatan	68.064.400,00	Kab. Sumedang, Jatigede, Semua Kel/Desa	DANA ALOKASI UMUM (DAU)	Memperkuat pembangunan sumber daya manusia (SDM), sains, teknologi, pendidikan, kesehatan, prestasi olahraga, kesetaraan gender, serta penguatan peran perempuan, pemuda (generasi milenial dan generasi Z), dan penyandang disabilitas.	-	masyarakat Kecamatan Jatigede		50.000.000,00	KECAMATAN JATIGEDE	
7	01	03	2.03	0002	Peningkatan Kapasitas Lembaga Kemasyarakatan												
						Jumlah Lembaga Kemasyarakatan yang Ditingkatkan Kapasitasnya	4 Lembaga Kemasyarakatan	19.999.800,00	Kab. Sumedang, Jatigede, Semua Kel/Desa	DANA ALOKASI UMUM (DAU)	Memperkuat pembangunan sumber daya manusia (SDM), sains, teknologi, pendidikan, kesehatan, prestasi olahraga, kesetaraan gender, serta penguatan peran perempuan, pemuda (generasi milenial dan generasi Z), dan penyandang disabilitas.	-	masyarakat Kecamatan Jatigede		60.000.000,00	KECAMATAN JATIGEDE	
7	01	03	2.03	0004	Fasilitasi Pengembangan Usaha Ekonomi Masyarakat												
						Jumlah Laporan Fasilitasi Pengembangan Usaha Ekonomi Masyarakat	3 Laporan	6.349.500,00	Kab. Sumedang, Jatigede, Semua Kel/Desa	DANA ALOKASI UMUM (DAU)	Memperkuat pembangunan sumber daya manusia (SDM), sains, teknologi, pendidikan, kesehatan, prestasi olahraga, kesetaraan gender, serta penguatan peran perempuan, pemuda (generasi milenial dan generasi Z), dan penyandang disabilitas.	-	masyarakat Kecamatan Jatigede		60.000.000,00	KECAMATAN JATIGEDE	

No	Kode					Urusan / Bidang Urusan / Program / Kegiatan / Sub Kegiatan	Indikator Program / Kegiatan / Sub Kegiatan	Capaian Kinerja Dan Kerangka Pendanaan					Kelompok Sasaran	Prakiraan Maju Rencana Tahun 2027		Perangkat Daerah Penanggung Jawab		
								Target 2026	Pagu Indikatif (Rp)	Lokasi	Sumber Dana	Prioritas		Target	Pagu Indikatif (Rp)			
												Nasional					Daerah	
442	7	01	04			PROGRAM KOORDINASI KETENTRAMAN DAN KETERTIBAN UMUM	Persentase Gangguan Ketentraman dan Ketertiban Umum yang diselesaikan	100 persen	15.220.900,00							75.000.000,00		
	7	01	04	2.01		Koordinasi Upaya Penyelenggaraan Ketenteraman dan Ketertiban Umum	Persentase Koordinasi dalam Upaya Penyelenggaraan Ketentraman dan Ketertiban Umum	100 Persen	15.220.900,00			Memperkuat pembangunan sumber daya manusia (SDM), sains, teknologi, pendidikan, kesehatan, prestasi olahraga, kesetaraan gender, serta penguatan peran perempuan, pemuda (generasi milenial dan generasi Z), dan penyandang disabilitas.	-	Mayarakat Kecamatan Jatigede	-		75.000.000,00	
	7	01	04	2.01	0001	Sinergitas dengan Kepolisian Negara Republik Indonesia, Tentara Nasional Indonesia dan Instansi Vertikal di Wilayah Kecamatan												
							Jumlah Laporan Hasil Sinergitas dengan Kepolisian Negara Republik Indonesia, Tentara Nasional Indonesia dan Instansi Vertikal di Wilayah Kecamatan	3 Laporan	15.220.900,00	Kab. Sumedang, Jatigede, Semua Kel/Desa	DANA ALOKASI UMUM (DAU)	Memperkuat pembangunan sumber daya manusia (SDM), sains, teknologi, pendidikan, kesehatan, prestasi olahraga, kesetaraan gender, serta penguatan peran perempuan, pemuda (generasi milenial dan generasi Z), dan penyandang disabilitas.	-	Mayarakat Kecamatan Jatigede			75.000.000,00	KECAMATAN JATIGEDE
443	7	01	05			PROGRAM PENYELENGGARAAN URUSAN PEMERINTAHAN UMUM	Persentase Permasalahan/ Pengaduan/Konflik Sosial yang Ditangani	100 Persen	25.810.000,00								50.000.000,00	
	7	01	05	2.01		Penyelenggaraan Urusan Pemerintahan Umum Sesuai Penugasan Kepala Daerah	Persentase Penyelenggaraan Urusan Pemerintahan Umum sesuai Penugasan Kepala Daerah yang	100 Persen	25.810.000,00			Memperkuat pembangunan sumber daya manusia (SDM), sains, teknologi, pendidikan, kesehatan, prestasi olahraga, kesetaraan gender, serta penguatan peran perempuan, pemuda (generasi milenial dan generasi Z), dan penyandang disabilitas.	-	Mayarakat Kecamatan Jatigede	-		50.000.000,00	
	7	01	05	2.01	0008	Pelaksanaan Tugas Forum Koordinasi Pimpinan di Kecamatan												
							Jumlah Dokumen Tugas Forum Koordinasi Pimpinan di Kecamatan	6 Dokumen	25.810.000,00	Kab. Sumedang, Jatigede, Semua Kel/Desa	DANA ALOKASI UMUM (DAU)	Memperkuat pembangunan sumber daya manusia (SDM), sains, teknologi, pendidikan, kesehatan, prestasi olahraga, kesetaraan gender, serta penguatan peran perempuan, pemuda (generasi milenial dan generasi Z), dan penyandang disabilitas.	-	Mayarakat Kecamatan Jatigede			50.000.000,00	KECAMATAN JATIGEDE
444	7	01	06			PROGRAM PEMBINAAN DAN PENGAWASAN PEMERINTAHAN DESA	Persentase Desa dengan Nilai SAKIP Desa Minimal Berkategori Baik	100 Persen	75.711.100,00								232.500.000,00	

No	Kode				Urusan / Bidang Urusan / Program / Kegiatan / Sub Kegiatan	Indikator Program / Kegiatan / Sub Kegiatan	Capaian Kinerja Dan Kerangka Pendanaan					Kelompok Sasaran	Prakiraan Maju Rencana Tahun 2027		Perangkat Daerah Penanggung Jawab	
							Target 2026	Pagu Indikatif (Rp)	Lokasi	Sumber Dana	Prioritas		Target	Pagu Indikatif (Rp)		
											Nasional					Daerah
7	01	06	2.01		Fasilitasi, Rekomendasi dan Koordinasi Pembinaan dan Pengawasan Pemerintahan Desa	Persentase Pelaksanaan Fasilitasi, Rekomendasi dan Koordinasi Pembinaan dan Pengawasan Pemerintahan Desa	100 Persen	75.711.100,00			Memperkuat pembangunan sumber daya manusia (SDM), sains, teknologi, pendidikan, kesehatan, prestasi olahraga, kesetaraan gender, serta penguatan peran perempuan, pemuda (generasi milenial dan generasi Z), dan penyandang disabilitas.	-	Masyarakat Kecamatan Jatigede		232.500.000,00	
7	01	06	2.01	0002	Fasilitasi Administrasi Tata Pemerintahan Desa											
					Jumlah Dokumen yang Difasilitasi dalam rangka Administrasi Tata Pemerintahan Desa	2 Dokumen	29.933.000,00	Kab. Sumedang, Jatigede, Semua Kel/Desa	DANA ALOKASI UMUM (DAU)	Memperkuat pembangunan sumber daya manusia (SDM), sains, teknologi, pendidikan, kesehatan, prestasi olahraga, kesetaraan gender, serta penguatan peran perempuan, pemuda (generasi milenial dan generasi Z), dan penyandang disabilitas.	-	Masyarakat Kecamatan Jatigede		27.500.000,00	KECAMATAN JATIGEDE	
7	01	06	2.01	0003	Fasilitasi Pengelolaan Keuangan Desa dan Pendayagunaan Aset Desa											
					Jumlah Dokumen yang Difasilitasi dalam rangka Pengelolaan Keuangan Desa dan Pendayagunaan Aset Desa	2 Dokumen	5.807.400,00	Kab. Sumedang, Jatigede, Semua Kel/Desa	DANA ALOKASI UMUM (DAU)	Memperkuat pembangunan sumber daya manusia (SDM), sains, teknologi, pendidikan, kesehatan, prestasi olahraga, kesetaraan gender, serta penguatan peran perempuan, pemuda (generasi milenial dan generasi Z), dan penyandang disabilitas.	-	Masyarakat Kecamatan Jatigede		50.000.000,00	KECAMATAN JATIGEDE	
7	01	06	2.01	0006	Fasilitasi Pelaksanaan Pemilihan Kepala Desa											
					Jumlah Dokumen Fasilitasi dalam rangka Pelaksanaan Pemilihan Kepala Desa	2 Dokumen	9.360.000,00	Kab. Sumedang, Semua Kecamatan, Semua Kel/Desa	DANA ALOKASI UMUM (DAU)	Memperkuat pembangunan sumber daya manusia (SDM), sains, teknologi, pendidikan, kesehatan, prestasi olahraga, kesetaraan gender, serta penguatan peran perempuan, pemuda (generasi milenial dan generasi Z), dan penyandang disabilitas.	-	Masyarakat Kecamatan Jatigede		30.000.000,00	KECAMATAN JATIGEDE	
7	01	06	2.01	0007	Fasilitasi Pelaksanaan Tugas dan Fungsi Badan Permusyawaratan Desa											
					Jumlah Dokumen Fasilitasi dalam rangka Pelaksanaan Tugas dan Fungsi Badan Permusyawaratan Desa	0 Dokumen	9.694.000,00	Kab. Sumedang, Jatigede, Semua Kel/Desa	DANA ALOKASI UMUM (DAU)	Memperkuat pembangunan sumber daya manusia (SDM), sains, teknologi, pendidikan, kesehatan, prestasi olahraga, kesetaraan gender, serta penguatan peran perempuan, pemuda (generasi milenial dan generasi Z), dan penyandang disabilitas.	-	Masyarakat Kecamatan Jatigede		25.000.000,00	KECAMATAN JATIGEDE	
7	01	06	2.01	0009	Fasilitasi Sinkronisasi Perencanaan Pembangunan Daerah dengan Pembangunan Desa											

No	Kode					Urusan / Bidang Urusan / Program / Kegiatan / Sub Kegiatan	Indikator Program / Kegiatan / Sub Kegiatan	Capaian Kinerja Dan Kerangka Pendanaan						Kelompok Sasaran	Prakiraan Maju Rencana Tahun 2027		Perangkat Daerah Penanggung Jawab
								Target 2026	Pagu Indikatif (Rp)	Lokasi	Sumber Dana	Prioritas			Target	Pagu Indikatif (Rp)	
												Nasional	Daerah				
						Jumlah Dokumen Sinkronisasi Perencanaan Pembangunan Daerah dengan Pembangunan Desa	0 Dokumen	7.018.400,00	Kab. Sumedang, Jatigede, Semua Kel/Desa	DANA ALOKASI UMUM (DAU)	Memperkuat pembangunan sumber daya manusia (SDM), sains, teknologi, pendidikan, kesehatan, prestasi olahraga, kesetaraan gender, serta penguatan peran perempuan, pemuda (generasi milenial dan generasi Z), dan penyandang disabilitas.	-	Masyarakat Kecamatan Jatigede		25.000.000,00	KECAMATAN JATIGEDE	
7	01	06	2.01	0012	Fasilitasi Pelaksanaan Tugas, Fungsi, dan Kewajiban Lembaga Kemasyarakatan												
						Jumlah Dokumen Fasilitasi dalam rangka Pelaksanaan Tugas, Fungsi, dan Kewajiban Lembaga Kemasyarakatan	0 Dokumen	0,00	Kab. Sumedang, Jatigede, Semua Kel/Desa	DANA ALOKASI UMUM (DAU)	Memperkuat pembangunan sumber daya manusia (SDM), sains, teknologi, pendidikan, kesehatan, prestasi olahraga, kesetaraan gender, serta penguatan peran perempuan, pemuda (generasi milenial dan generasi Z), dan penyandang disabilitas.	-	Masyarakat Kecamatan Jatigede		25.000.000,00	KECAMATAN JATIGEDE	
7	01	06	2.01	0017	Koordinasi Pendampingan Desa di Wilayahnya												
						Jumlah Laporan Hasil Koordinasi Pendampingan Desa di Wilayahnya	1 Laporan	13.898.300,00	Kab. Sumedang, Jatigede, Semua Kel/Desa	DANA ALOKASI UMUM (DAU)	Memperkuat pembangunan sumber daya manusia (SDM), sains, teknologi, pendidikan, kesehatan, prestasi olahraga, kesetaraan gender, serta penguatan peran perempuan, pemuda (generasi milenial dan generasi Z), dan penyandang disabilitas.	-	Masyarakat Kecamatan Jatigede		50.000.000,00	KECAMATAN JATIGEDE	
					Badan Kesatuan Bangsa dan Politik			12.835.813.800,00							14.097.090.816,00		
					UNSUR PEMERINTAHAN UMUM			12.835.813.800,00							14.097.090.816,00		
					KESATUAN BANGSA DAN POLITIK			12.835.813.800,00							14.097.090.816,00		
445	8	01	01		PROGRAM PENUNJANG URUSAN PEMERINTAHAN DAERAH KABUPATEN/KOTA	Nilai SAKIP Perangkat Daerah	88,50 Nilai	4.573.224.800,00						-	5.055.506.816,00		
	8	01	01	2.01	Perencanaan, Penganggaran, dan Evaluasi Kinerja Perangkat Daerah	Persentase Penyusunan Perencanaan, Penganggaran, dan Evaluasi Kinerja Perangkat Daerah	100 persen	100.629.800,00			Memperkuat pembangunan sumber daya manusia (SDM), sains, teknologi, pendidikan, kesehatan, prestasi olahraga, kesetaraan gender, serta penguatan peran perempuan, pemuda (generasi milenial dan generasi Z), dan penyandang disabilitas.	-	ASN dilingkup Badan Kesbangpol, OPD Kabupaten Sumedang, DPRD Kabupaten Sumedang, Forum Strategis dan Instansi Vertikal	-	110.692.830,00		
	8	01	01	2.01	Penyusunan Dokumen Perencanaan Perangkat Daerah												

No	Kode					Urusan / Bidang Urusan / Program / Kegiatan / Sub Kegiatan	Indikator Program / Kegiatan / Sub Kegiatan	Capaian Kinerja Dan Kerangka Pendanaan					Kelompok Sasaran	Prakiraan Maju Rencana Tahun 2027		Perangkat Daerah Penanggung Jawab	
								Target 2026	Pagu Indikatif (Rp)	Lokasi	Sumber Dana	Prioritas		Target	Pagu Indikatif (Rp)		
												Nasional					Daerah
							Jumlah Dokumen Perencanaan Perangkat Daerah	2 Dokumen	10.000.000,00	Kab. Sumedang, Sumedang Selatan, Regolwetan	DANA ALOKASI UMUM (DAU)	Memperkuat pembangunan sumber daya manusia (SDM), sains, teknologi, pendidikan, kesehatan, prestasi olahraga, kesetaraan gender, serta penguatan peran perempuan, pemuda (generasi milenial dan generasi Z), dan penyandang disabilitas.	-	ASN dilingkup Badan Kesbangpol, OPD Kabupaten Sumedang, DPRD Kabupaten Sumedang, Forum Strategis dan Instansi Vertikal	11.000.000,00	BADAN KESATUAN BANGSA DAN POLITIK	
8	01	01	2.01	0002	Koordinasi dan Penyusunan Dokumen RKA-SKPD		Jumlah Dokumen RKA-SKPD dan Laporan Hasil Koordinasi Penyusunan Dokumen RKA-SKPD	1 Dokumen	5.000.000,00	Kab. Sumedang, Sumedang Selatan, Regolwetan	DANA ALOKASI UMUM (DAU)	Memperkuat pembangunan sumber daya manusia (SDM), sains, teknologi, pendidikan, kesehatan, prestasi olahraga, kesetaraan gender, serta penguatan peran perempuan, pemuda (generasi milenial dan generasi Z), dan penyandang disabilitas.	-	ASN dilingkup Badan Kesbangpol, OPD Kabupaten Sumedang, DPRD Kabupaten Sumedang, Forum Strategis dan Instansi Vertikal	5.500.000,00	BADAN KESATUAN BANGSA DAN POLITIK	
8	01	01	2.01	0003	Koordinasi dan Penyusunan Dokumen Perubahan RKA-SKPD		Jumlah Dokumen Perubahan RKA-SKPD dan Laporan Hasil Koordinasi Penyusunan Dokumen Perubahan RKA-SKPD	1 Dokumen	5.000.000,00	Kab. Sumedang, Sumedang Selatan, Regolwetan	DANA ALOKASI UMUM (DAU)	Memperkuat pembangunan sumber daya manusia (SDM), sains, teknologi, pendidikan, kesehatan, prestasi olahraga, kesetaraan gender, serta penguatan peran perempuan, pemuda (generasi milenial dan generasi Z), dan penyandang disabilitas.	-	ASN dilingkup Badan Kesbangpol, OPD Kabupaten Sumedang, DPRD Kabupaten Sumedang, Forum Strategis dan Instansi Vertikal	5.500.000,00	BADAN KESATUAN BANGSA DAN POLITIK	
8	01	01	2.01	0004	Koordinasi dan Penyusunan DPA-SKPD		Jumlah Dokumen DPA-SKPD dan Laporan Hasil Koordinasi Penyusunan Dokumen DPA-SKPD	1 Dokumen	3.500.000,00	Kab. Sumedang, Sumedang Selatan, Regolwetan	DANA ALOKASI UMUM (DAU)	Memperkuat pembangunan sumber daya manusia (SDM), sains, teknologi, pendidikan, kesehatan, prestasi olahraga, kesetaraan gender, serta penguatan peran perempuan, pemuda (generasi milenial dan generasi Z), dan penyandang disabilitas.	-	ASN dilingkup Badan Kesbangpol, OPD Kabupaten Sumedang, DPRD Kabupaten Sumedang, Forum Strategis dan Instansi Vertikal	3.850.000,00	BADAN KESATUAN BANGSA DAN POLITIK	
8	01	01	2.01	0005	Koordinasi dan Penyusunan Perubahan DPA- SKPD												

No	Kode	Urusan / Bidang Urusan / Program / Kegiatan / Sub Kegiatan	Indikator Program / Kegiatan / Sub Kegiatan	Capaian Kinerja Dan Kerangka Pendanaan						Kelompok Sasaran	Prakiraan Maju Rencana Tahun 2027		Perangkat Daerah Penanggung Jawab
				Target 2026	Pagu Indikatif (Rp)	Lokasi	Sumber Dana	Prioritas			Target	Pagu Indikatif (Rp)	
								Nasional	Daerah				
			Jumlah Dokumen Perubahan DPA-SKPD dan Laporan Hasil Koordinasi Penyusunan Dokumen Perubahan DPA-SKPD	1 Dokumen	3.500.000,00	Kab. Sumedang, Sumedang Selatan, Regolwetan	DANA ALOKASI UMUM (DAU)	Memperkuat pembangunan sumber daya manusia (SDM), sains, teknologi, pendidikan, kesehatan, prestasi olahraga, kesetaraan gender, serta penguatan peran perempuan, pemuda (generasi milenial dan generasi Z), dan penyandang disabilitas.	-	ASN dilingkup Badan Kesbangpol, OPD Kabupaten Sumedang, DPRD Kabupaten Sumedang, Forum Strategis dan Instansi Vertikal		3.850.000,00	BADAN KESATUAN BANGSA DAN POLITIK

No	Kode					Urusan / Bidang Urusan / Program / Kegiatan / Sub Kegiatan	Indikator Program / Kegiatan / Sub Kegiatan	Capaian Kinerja Dan Kerangka Pendanaan					Kelompok Sasaran	Prakiraan Maju Rencana Tahun 2027		Perangkat Daerah Penanggung Jawab	
								Target 2026	Pagu Indikatif (Rp)	Lokasi	Sumber Dana	Prioritas		Target	Pagu Indikatif (Rp)		
												Nasional					Daerah
8	01	01	2.01	0006	Koordinasi dan Penyusunan Laporan Capaian Kinerja dan Ikhtisar Realisasi Kinerja SKPD												
					Jumlah Laporan Capaian Kinerja dan Ikhtisar Realisasi Kinerja SKPD dan Laporan Hasil Koordinasi Penyusunan Laporan Capaian Kinerja dan Ikhtisar Realisasi Kinerja SKPD	7 Laporan	37.500.000,00	Kab. Sumedang, Sumedang Selatan, Regolwetan	DANA ALOKASI UMUM (DAU)	Memperkuat pembangunan sumber daya manusia (SDM), sains, teknologi, pendidikan, kesehatan, prestasi olahraga, kesetaraan gender, serta penguatan peran perempuan, pemuda (generasi milenial dan generasi Z), dan penyandang disabilitas.	-	ASN dilingkup Badan Kesbangpol, OPD Kabupaten Sumedang, DPRD Kabupaten Sumedang, Forum Strategis dan Instansi Vertikal		41.250.000,00	BADAN KESATUAN BANGSA DAN POLITIK		
8	01	01	2.01	0007	Evaluasi Kinerja Perangkat Daerah												
					Jumlah Laporan Evaluasi Kinerja Perangkat Daerah	4 Laporan	3.500.000,00	Kab. Sumedang, Sumedang Selatan, Regolwetan	DANA ALOKASI UMUM (DAU)	Memperkuat pembangunan sumber daya manusia (SDM), sains, teknologi, pendidikan, kesehatan, prestasi olahraga, kesetaraan gender, serta penguatan peran perempuan, pemuda (generasi milenial dan generasi Z), dan penyandang disabilitas.	-	ASN dilingkup Badan Kesbangpol, OPD Kabupaten Sumedang, DPRD Kabupaten Sumedang, Forum Strategis dan Instansi Vertikal		3.850.000,00	BADAN KESATUAN BANGSA DAN POLITIK		
8	01	01	2.01	0009	Pelaksanaan Pengumpulan Data Statistik Sektoral Daerah												
					Jumlah Data Statistik Sektoral Daerah yang Telah Dikumpulkan dan Diperiksa Lingkup Perangkat Daerah	1 Data	2.500.000,00	Kab. Sumedang, Sumedang Selatan, Regolwetan	DANA ALOKASI UMUM (DAU)	Memperkuat pembangunan sumber daya manusia (SDM), sains, teknologi, pendidikan, kesehatan, prestasi olahraga, kesetaraan gender, serta penguatan peran perempuan, pemuda (generasi milenial dan generasi Z), dan penyandang disabilitas.	-	ASN dilingkup Badan Kesbangpol, OPD Kabupaten Sumedang, DPRD Kabupaten Sumedang, Forum Strategis dan Instansi Vertikal		2.750.000,00	BADAN KESATUAN BANGSA DAN POLITIK		
8	01	01	2.01	0010	Pelaksanaan Forum Perangkat Daerah Berdasarkan Bidang Urusan yang Diampu dalam Rangka Penyusunan Dokumen Perencanaan Perangkat Daerah												
					Jumlah Berita Acara Hasil Forum Perangkat Daerah Berdasarkan Bidang Urusan yang Diampu dalam Rangka Penyusunan Dokumen Perencanaan Perangkat Daerah	1 Berita Acara	20.129.800,00	Kab. Sumedang, Sumedang Selatan, Regolwetan	DANA ALOKASI UMUM (DAU)	Memperkuat pembangunan sumber daya manusia (SDM), sains, teknologi, pendidikan, kesehatan, prestasi olahraga, kesetaraan gender, serta penguatan peran perempuan, pemuda (generasi milenial dan generasi Z), dan penyandang disabilitas.	-	ASN dilingkup Badan Kesbangpol, OPD Kabupaten Sumedang, DPRD Kabupaten Sumedang, Forum Strategis dan Instansi Vertikal		22.142.830,00	BADAN KESATUAN BANGSA DAN POLITIK		
8	01	01	2.01	0011	Penyusunan Dokumen Perencanaan Urusan Selain Renstra PD dan Renja PD												

No	Kode					Urusan / Bidang Urusan / Program / Kegiatan / Sub Kegiatan	Indikator Program / Kegiatan / Sub Kegiatan	Capaian Kinerja Dan Kerangka Pendanaan						Kelompok Sasaran	Prakiraan Maju Rencana Tahun 2027		Perangkat Daerah Penanggung Jawab
								Target 2026	Pagu Indikatif (Rp)	Lokasi	Sumber Dana	Prioritas			Target	Pagu Indikatif (Rp)	
												Nasional	Daerah				
						Jumlah Dokumen Perencanaan Urusan Selain Renstra PD dan Renja PD yang disusun	1 Dokumen	10.000.000,00	Kab. Sumedang, Sumedang Selatan, Regolwetan	DANA ALOKASI UMUM (DAU)	Memperkuat pembangunan sumber daya manusia (SDM), sains, teknologi, pendidikan, kesehatan, prestasi olahraga, kesetaraan gender, serta penguatan peran perempuan, pemuda (generasi milenial dan generasi Z), dan penyandang disabilitas.	-	ASN dilingkup Badan Kesbangpol, OPD Kabupaten Sumedang, DPRD Kabupaten Sumedang, Forum Strategis dan Instansi Vertikal		11.000.000,00	BADAN KESATUAN BANGSA DAN POLITIK	
8	01	01	2.02		Administrasi Keuangan Perangkat Daerah	Persentase Administrasi Keuangan Perangkat Daerah	100 persen	2.523.299.296,00			Memperkuat pembangunan sumber daya manusia (SDM), sains, teknologi, pendidikan, kesehatan, prestasi olahraga, kesetaraan gender, serta penguatan peran perempuan, pemuda (generasi milenial dan generasi Z), dan penyandang disabilitas.	-	ASN dilingkup Badan Kesbangpol		2.775.629.445,00		
8	01	01	2.02	0001	Penyediaan Gaji dan Tunjangan ASN												
						Jumlah Orang yang Menerima Gaji dan Tunjangan ASN	18 Orang/bulan	2.506.006.196,00	Kab. Sumedang, Sumedang Selatan, Regolwetan	DANA ALOKASI UMUM (DAU)	Memperkuat pembangunan sumber daya manusia (SDM), sains, teknologi, pendidikan, kesehatan, prestasi olahraga, kesetaraan gender, serta penguatan peran perempuan, pemuda (generasi milenial dan generasi Z), dan penyandang disabilitas.	-	ASN dilingkup Badan Kesbangpol		2.756.606.815,00	BADAN KESATUAN BANGSA DAN POLITIK	
8	01	01	2.02	0003	Pelaksanaan Penatausahaan dan												
						Jumlah Dokumen Penatausahaan dan Pengujian/Verifikasi Keuangan SKPD	1 Dokumen	6.896.600,00	Kab. Sumedang, Sumedang Selatan, Regolwetan	DANA ALOKASI UMUM (DAU)	Memperkuat pembangunan sumber daya manusia (SDM), sains, teknologi, pendidikan, kesehatan, prestasi olahraga, kesetaraan gender, serta penguatan peran perempuan, pemuda (generasi milenial dan generasi Z), dan penyandang disabilitas.	-	ASN dilingkup Badan Kesbangpol		7.586.315,00	BADAN KESATUAN BANGSA DAN POLITIK	
8	01	01	2.02	0005	Koordinasi dan Penyusunan Laporan Keuangan Akhir Tahun SKPD												
						Jumlah Laporan Keuangan Akhir Tahun SKPD dan Laporan Hasil Koordinasi Penyusunan Laporan Keuangan Akhir Tahun SKPD	1 Laporan	3.499.900,00	Kab. Sumedang, Sumedang Selatan, Regolwetan	DANA ALOKASI UMUM (DAU)	Memperkuat pembangunan sumber daya manusia (SDM), sains, teknologi, pendidikan, kesehatan, prestasi olahraga, kesetaraan gender, serta penguatan peran perempuan, pemuda (generasi milenial dan generasi Z), dan penyandang disabilitas.	-	ASN dilingkup Badan Kesbangpol		3.850.000,00	BADAN KESATUAN BANGSA DAN POLITIK	

No	Kode					Urusan / Bidang Urusan / Program / Kegiatan / Sub Kegiatan	Indikator Program / Kegiatan / Sub Kegiatan	Capaian Kinerja Dan Kerangka Pendanaan					Kelompok Sasaran	Prakiraan Maju Rencana Tahun 2027		Perangkat Daerah Penanggung Jawab	
								Target 2026	Pagu Indikatif (Rp)	Lokasi	Sumber Dana	Prioritas		Target	Pagu Indikatif (Rp)		
												Nasional					Daerah
8	01	01	2.02	0007	Koordinasi dan Penyusunan Laporan Keuangan Bulanan/ Triwulanan/ Semesteran SKPD	Jumlah Laporan Keuangan Bulanan/ Triwulanan/ Semesteran SKPD dan Laporan Koordinasi Penyusunan Laporan Keuangan Bulanan/Triwulanan/ Semesteran SKPD	6 Laporan	6.896.600,00	Kab. Sumedang, Sumedang Selatan, Regolwetan	DANA ALOKASI UMUM (DAU)	Memperkuat pembangunan sumber daya manusia (SDM), sains, teknologi, pendidikan, kesehatan, prestasi olahraga, kesetaraan gender, serta penguatan peran perempuan, pemuda (generasi milenial dan generasi Z), dan penyandang disabilitas.	-	ASN dilingkup Badan Kesbangpol		7.586.315,00	BADAN KESATUAN BANGSA DAN POLITIK	
8	01	01	2.03		Administrasi Barang Milik Daerah pada Perangkat Daerah	Persentase Administrasi Barang Milik Daerah pada Perangkat Daerah	100 persen	12.648.700,00			Memperkuat pembangunan sumber daya manusia (SDM), sains, teknologi, pendidikan, kesehatan, prestasi olahraga, kesetaraan gender, serta penguatan peran perempuan, pemuda (generasi milenial dan generasi Z), dan penyandang disabilitas.	-	ASN dilingkup Badan Kesbangpol		14.453.570,00		
8	01	01	2.03	0001	Penyusunan Perencanaan Kebutuhan Barang Milik Daerah SKPD	Jumlah Rencana Kebutuhan Barang Milik Daerah SKPD	1 Dokumen	3.500.000,00	Kab. Sumedang, Sumedang Selatan, Regolwetan	DANA ALOKASI UMUM (DAU)	Memperkuat pembangunan sumber daya manusia (SDM), sains, teknologi, pendidikan, kesehatan, prestasi olahraga, kesetaraan gender, serta penguatan peran perempuan, pemuda (generasi milenial dan generasi Z), dan penyandang disabilitas.	-	ASN dilingkup Badan Kesbangpol		3.850.000,00	BADAN KESATUAN BANGSA DAN POLITIK	
8	01	01	2.03	0005	Rekonsiliasi dan Penyusunan Laporan Barang Milik Daerah pada SKPD	Jumlah Laporan Rekonsiliasi dan Penyusunan Laporan Barang Milik Daerah pada SKPD	1 Laporan	9.148.700,00	Kab. Sumedang, Sumedang Selatan, Regolwetan	DANA ALOKASI UMUM (DAU)	Memperkuat pembangunan sumber daya manusia (SDM), sains, teknologi, pendidikan, kesehatan, prestasi olahraga, kesetaraan gender, serta penguatan peran perempuan, pemuda (generasi milenial dan generasi Z), dan penyandang disabilitas.	-	ASN dilingkup Badan Kesbangpol		10.603.570,00	BADAN KESATUAN BANGSA DAN POLITIK	
8	01	01	2.05		Administrasi Kepegawaian Perangkat Daerah	Persentase Administrasi Kepegawaian Perangkat Daerah	100 persen	8.229.500,00			Memperkuat pembangunan sumber daya manusia (SDM), sains, teknologi, pendidikan, kesehatan, prestasi olahraga, kesetaraan gender, serta penguatan peran perempuan, pemuda (generasi milenial dan generasi Z), dan penyandang disabilitas.	-	ASN dilingkup Badan Kesbangpol		18.850.000,00		
8	01	01	2.05	0003	Pendataan dan Pengolahan Administrasi Kepegawaian												

No	Kode					Urusan / Bidang Urusan / Program / Kegiatan / Sub Kegiatan	Indikator Program / Kegiatan / Sub Kegiatan	Capaian Kinerja Dan Kerangka Pendanaan						Kelompok Sasaran	Prakiraan Maju Rencana Tahun 2027		Perangkat Daerah Penanggung Jawab
								Target 2026	Pagu Indikatif (Rp)	Lokasi	Sumber Dana	Prioritas			Target	Pagu Indikatif (Rp)	
												Nasional	Daerah				
						Jumlah Dokumen Pendataan dan Pengolahan Administrasi Kepegawaian	1 Dokumen	3.500.000,00	Kab. Sumedang, Sumedang Selatan, Regolwetan	DANA ALOKASI UMUM (DAU)	Memperkuat pembangunan sumber daya manusia (SDM), sains, teknologi, pendidikan, kesehatan, prestasi olahraga, kesetaraan gender, serta penguatan peran perempuan, pemuda (generasi milenial dan generasi Z), dan penyandang disabilitas.	-	ASN dilingkup Badan Kesbangpol		3.850.000,00	BADAN KESATUAN BANGSA DAN POLITIK	
8	01	01	2.05	0006	Pemulangan Pegawai yang Pensiun												
						Jumlah Pegawai Pensiun yang Dipulangkan	1 Orang	4.729.500,00	Kab. Sumedang, Sumedang Selatan, Regolwetan	DANA ALOKASI UMUM (DAU)	Memperkuat pembangunan sumber daya manusia (SDM), sains, teknologi, pendidikan, kesehatan, prestasi olahraga, kesetaraan gender, serta penguatan peran perempuan, pemuda (generasi milenial dan generasi Z), dan penyandang disabilitas.	-	ASN dilingkup Badan Kesbangpol		15.000.000,00	BADAN KESATUAN BANGSA DAN POLITIK	
8	01	01	2.06		Administrasi Umum Perangkat Daerah	Persentase Administrasi Umum Perangkat Daerah	100 persen	364.967.900,00			Memperkuat pembangunan sumber daya manusia (SDM), sains, teknologi, pendidikan, kesehatan, prestasi olahraga, kesetaraan gender, serta penguatan peran perempuan, pemuda (generasi milenial dan generasi Z), dan penyandang disabilitas.	-	ASN dilingkup Badan Kesbangpol		403.302.130,00		
8	01	01	2.06	0001	Penyediaan Komponen Instalasi												
						Jumlah Paket Komponen Instalasi Listrik/Penerangan Bangunan Kantor yang Disediakan	1 Paket	14.992.900,00	Kab. Sumedang, Sumedang Selatan, Regolwetan	DANA ALOKASI UMUM (DAU)	Memperkuat pembangunan sumber daya manusia (SDM), sains, teknologi, pendidikan, kesehatan, prestasi olahraga, kesetaraan gender, serta penguatan peran perempuan, pemuda (generasi milenial dan generasi Z), dan penyandang disabilitas.	-	ASN dilingkup Badan Kesbangpol		16.500.000,00	BADAN KESATUAN BANGSA DAN POLITIK	
8	01	01	2.06	0002	Penyediaan Peralatan dan Perlengkapan Kantor												
						Jumlah Paket Peralatan dan Perlengkapan Kantor yang Disediakan	1 Paket	37.158.400,00	Kab. Sumedang, Sumedang Selatan, Regolwetan	DANA ALOKASI UMUM (DAU)	Memperkuat pembangunan sumber daya manusia (SDM), sains, teknologi, pendidikan, kesehatan, prestasi olahraga, kesetaraan gender, serta penguatan peran perempuan, pemuda (generasi milenial dan generasi Z), dan penyandang disabilitas.	-	ASN dilingkup Badan Kesbangpol		40.875.010,00	BADAN KESATUAN BANGSA DAN POLITIK	

No	Kode					Urusan / Bidang Urusan / Program / Kegiatan / Sub Kegiatan	Indikator Program / Kegiatan / Sub Kegiatan	Capaian Kinerja Dan Kerangka Pendanaan					Kelompok Sasaran	Prakiraan Maju Rencana Tahun 2027		Perangkat Daerah Penanggung Jawab	
								Target 2026	Pagu Indikatif (Rp)	Lokasi	Sumber Dana	Prioritas		Target	Pagu Indikatif (Rp)		
												Nasional					Daerah
8	01	01	2.06	0003	Penyediaan Peralatan Rumah Tangga												
						Jumlah Paket Peralatan Rumah Tangga yang Disediakan	1 Paket	37.138.100,00	Kab. Sumedang, Sumedang Selatan, Regolwetan	DANA ALOKASI UMUM (DAU)	Memperkuat pembangunan sumber daya manusia (SDM), sains, teknologi, pendidikan, kesehatan, prestasi olahraga, kesetaraan gender, serta penguatan peran perempuan, pemuda (generasi milenial dan generasi Z), dan penyandang disabilitas.	-	ASN dilingkup Badan Kesbangpol		40.875.010,00	BADAN KESATUAN BANGSA DAN POLITIK	
8	01	01	2.06	0004	Penyediaan Bahan Logistik Kantor												
						Jumlah Paket Bahan Logistik Kantor yang Disediakan	1 Paket	81.293.200,00	Kab. Sumedang, Sumedang Selatan, Regolwetan	DANA ALOKASI UMUM (DAU)	Memperkuat pembangunan sumber daya manusia (SDM), sains, teknologi, pendidikan, kesehatan, prestasi olahraga, kesetaraan gender, serta penguatan peran perempuan, pemuda (generasi milenial dan generasi Z), dan penyandang disabilitas.	-	ASN dilingkup Badan Kesbangpol		89.461.240,00	BADAN KESATUAN BANGSA DAN POLITIK	
8	01	01	2.06	0005	Penyediaan Barang Cetak dan Penggandaan												
						Jumlah Paket Barang Cetak dan Penggandaan yang Disediakan	1 Paket	37.159.000,00	Kab. Sumedang, Sumedang Selatan, Regolwetan	DANA ALOKASI UMUM (DAU)	Memperkuat pembangunan sumber daya manusia (SDM), sains, teknologi, pendidikan, kesehatan, prestasi olahraga, kesetaraan gender, serta penguatan peran perempuan, pemuda (generasi milenial dan generasi Z), dan penyandang disabilitas.	-	ASN dilingkup Badan Kesbangpol		40.875.010,00	BADAN KESATUAN BANGSA DAN POLITIK	
8	01	01	2.06	0006	Penyediaan Bahan Bacaan dan Peraturan Perundang-undangan												
						Jumlah Dokumen Bahan Bacaan dan Peraturan Perundang-Undangan yang Disediakan	1 Dokumen	26.256.000,00	Kab. Sumedang, Sumedang Selatan, Regolwetan	DANA ALOKASI UMUM (DAU)	Memperkuat pembangunan sumber daya manusia (SDM), sains, teknologi, pendidikan, kesehatan, prestasi olahraga, kesetaraan gender, serta penguatan peran perempuan, pemuda (generasi milenial dan generasi Z), dan penyandang disabilitas.	-	ASN dilingkup Badan Kesbangpol		29.399.810,00	BADAN KESATUAN BANGSA DAN POLITIK	
8	01	01	2.06	0008	Fasilitasi Kunjungan Tamu												
						Jumlah Laporan Fasilitasi Kunjungan Tamu	1 Laporan	19.997.300,00	Kab. Sumedang, Sumedang Selatan, Regolwetan	DANA ALOKASI UMUM (DAU)	Memperkuat pembangunan sumber daya manusia (SDM), sains, teknologi, pendidikan, kesehatan, prestasi olahraga, kesetaraan gender, serta penguatan peran perempuan, pemuda (generasi milenial dan generasi Z), dan penyandang disabilitas.	-	ASN dilingkup Badan Kesbangpol		22.000.000,00	BADAN KESATUAN BANGSA DAN POLITIK	

No	Kode					Urusan / Bidang Urusan / Program / Kegiatan / Sub Kegiatan	Indikator Program / Kegiatan / Sub Kegiatan	Capaian Kinerja Dan Kerangka Pendanaan					Kelompok Sasaran	Prakiraan Maju Rencana Tahun 2027		Perangkat Daerah Penanggung Jawab	
								Target 2026	Pagu Indikatif (Rp)	Lokasi	Sumber Dana	Prioritas		Target	Pagu Indikatif (Rp)		
												Nasional					Daerah
8	01	01	2.06	0009	Penyelenggaraan Rapat Koordinasi dan Konsultasi SKPD												
						Jumlah Laporan Penyelenggaraan Rapat Koordinasi dan Konsultasi SKPD	1 Laporan	85.819.000,00	Kab. Sumedang, Sumedang Selatan, Regolwetan	DANA ALOKASI UMUM (DAU)	Memperkuat pembangunan sumber daya manusia (SDM), sains, teknologi, pendidikan, kesehatan, prestasi olahraga, kesetaraan gender, serta penguatan peran perempuan, pemuda (generasi milenial dan generasi Z), dan penyandang disabilitas.	-	ASN dilingkup Badan Kesbangpol		95.646.650,00	BADAN KESATUAN BANGSA DAN POLITIK	
8	01	01	2.06	0010	Penatausahaan Arsip Dinamis pada SKPD												
						Jumlah Dokumen Penatausahaan Arsip Dinamis pada SKPD	1 Dokumen	10.154.000,00	Kab. Sumedang, Sumedang Selatan, Regolwetan	DANA ALOKASI UMUM (DAU)	Memperkuat pembangunan sumber daya manusia (SDM), sains, teknologi, pendidikan, kesehatan, prestasi olahraga, kesetaraan gender, serta penguatan peran perempuan, pemuda (generasi milenial dan generasi Z), dan penyandang disabilitas.	-	ASN dilingkup Badan Kesbangpol		11.169.400,00	BADAN KESATUAN BANGSA DAN POLITIK	
8	01	01	2.06	0011	Dukungan Pelaksanaan Sistem Pemerintahan Berbasis Elektronik pada SKPD												
						Jumlah Dokumen Dukungan Pelaksanaan Sistem Pemerintahan Berbasis Elektronik pada SKPD	1 Dokumen	15.000.000,00	Kab. Sumedang, Sumedang Selatan, Regolwetan	DANA ALOKASI UMUM (DAU)	Memperkuat pembangunan sumber daya manusia (SDM), sains, teknologi, pendidikan, kesehatan, prestasi olahraga, kesetaraan gender, serta penguatan peran perempuan, pemuda (generasi milenial dan generasi Z), dan penyandang disabilitas.	-	ASN dilingkup Badan Kesbangpol		16.500.000,00	BADAN KESATUAN BANGSA DAN POLITIK	
8	01	01	2.07		Pengadaan Barang Milik Daerah Penunjang Urusan Pemerintah Daerah	Persentase pengadaan barang milik daerah penunjang urusan pemerintah daerah	100 persen	428.814.400,00			Memperkuat pembangunan sumber daya manusia (SDM), sains, teknologi, pendidikan, kesehatan, prestasi olahraga, kesetaraan gender, serta penguatan peran perempuan, pemuda (generasi milenial dan generasi Z), dan penyandang disabilitas.	-	ASN dilingkup Badan Kesbangpol		480.574.765,00		
8	01	01	2.07	0002	Pengadaan Kendaraan Dinas Operasional atau Lapangan												
						Jumlah Unit Kendaraan Dinas Operasional atau Lapangan yang Disediakan	3 Unit	196.000.000,00	Kab. Sumedang, Sumedang Selatan, Regolwetan	DANA ALOKASI UMUM (DAU)	Memperkuat pembangunan sumber daya manusia (SDM), sains, teknologi, pendidikan, kesehatan, prestasi olahraga, kesetaraan gender, serta penguatan peran perempuan, pemuda (generasi milenial dan generasi Z), dan penyandang disabilitas.	-	ASN dilingkup Badan Kesbangpol		220.000.000,00	BADAN KESATUAN BANGSA DAN POLITIK	
8	01	01	2.07	0005	Pengadaan Mebel												

No	Kode					Urusan / Bidang Urusan / Program / Kegiatan / Sub Kegiatan	Indikator Program / Kegiatan / Sub Kegiatan	Capaian Kinerja Dan Kerangka Pendanaan						Kelompok Sasaran	Prakiraan Maju Rencana Tahun 2027		Perangkat Daerah Penanggung Jawab
								Target 2026	Pagu Indikatif (Rp)	Lokasi	Sumber Dana	Prioritas			Target	Pagu Indikatif (Rp)	
												Nasional	Daerah				
						Jumlah Paket Mebel yang Disediakan	50 Unit	101.730.800,00	Kab. Sumedang, Sumedang Selatan, Regolwetan	DANA ALOKASI UMUM (DAU)	Memperkuat pembangunan sumber daya manusia (SDM), sains, teknologi, pendidikan, kesehatan, prestasi olahraga, kesetaraan gender, serta penguatan peran perempuan, pemuda (generasi milenial dan generasi Z), dan penyandang disabilitas.	-	ASN dilingkup Badan Kesbangpol		112.019.545,00	BADAN KESATUAN BANGSA DAN POLITIK	
8	01	01	2.07	0006	Pengadaan Peralatan dan Mesin Lainnya												
						Jumlah Unit Peralatan dan Mesin Lainnya yang Disediakan	30 Unit	131.083.600,00	Kab. Sumedang, Sumedang Selatan, Regolwetan	DANA ALOKASI UMUM (DAU)	Memperkuat pembangunan sumber daya manusia (SDM), sains, teknologi, pendidikan, kesehatan, prestasi olahraga, kesetaraan gender, serta penguatan peran perempuan, pemuda (generasi milenial dan generasi Z), dan penyandang disabilitas.	-	ASN dilingkup Badan Kesbangpol		148.555.220,00	BADAN KESATUAN BANGSA DAN POLITIK	
8	01	01	2.08		Penyediaan Jasa Penunjang Urusan Pemerintahan Daerah	Persentase Penyediaan Jasa Penunjang Urusan Pemerintahan Daerah	100 persen	799.308.884,00			Memperkuat pembangunan sumber daya manusia (SDM), sains, teknologi, pendidikan, kesehatan, prestasi olahraga, kesetaraan gender, serta penguatan peran perempuan, pemuda (generasi milenial dan generasi Z), dan penyandang disabilitas.	-	ASN dilingkup Badan Kesbangpol		882.492.076,00		
8	01	01	2.08	0002	Penyediaan Jasa Komunikasi, Sumber Daya Air dan Listrik												
						Jumlah Laporan Penyediaan Jasa Komunikasi, Sumber Daya Air dan Listrik yang Disediakan	4 Laporan	58.884.000,00	Kab. Sumedang, Sumedang Selatan, Regolwetan	DANA ALOKASI UMUM (DAU)	Memperkuat pembangunan sumber daya manusia (SDM), sains, teknologi, pendidikan, kesehatan, prestasi olahraga, kesetaraan gender, serta penguatan peran perempuan, pemuda (generasi milenial dan generasi Z), dan penyandang disabilitas.	-	ASN dilingkup Badan Kesbangpol		66.000.000,00	BADAN KESATUAN BANGSA DAN POLITIK	
8	01	01	2.08	0003	Penyediaan Jasa Peralatan dan Perlengkapan Kantor												
						Jumlah Laporan Penyediaan Jasa Peralatan dan Perlengkapan Kantor yang Disediakan	1 Laporan	56.182.000,00	Kab. Sumedang, Sumedang Selatan, Regolwetan	DANA ALOKASI UMUM (DAU)	Memperkuat pembangunan sumber daya manusia (SDM), sains, teknologi, pendidikan, kesehatan, prestasi olahraga, kesetaraan gender, serta penguatan peran perempuan, pemuda (generasi milenial dan generasi Z), dan penyandang disabilitas.	-	ASN dilingkup Badan Kesbangpol		62.147.800,00	BADAN KESATUAN BANGSA DAN POLITIK	

No	Kode					Urusan / Bidang Urusan / Program / Kegiatan / Sub Kegiatan	Indikator Program / Kegiatan / Sub Kegiatan	Capaian Kinerja Dan Kerangka Pendanaan					Kelompok Sasaran	Prakiraan Maju Rencana Tahun 2027		Perangkat Daerah Penanggung Jawab	
								Target 2026	Pagu Indikatif (Rp)	Lokasi	Sumber Dana	Prioritas		Target	Pagu Indikatif (Rp)		
												Nasional					Daerah
8	01	01	2.08	0004	Penyediaan Jasa Pelayanan Umum Kantor	Jumlah Laporan Penyediaan Jasa Pelayanan Umum Kantor yang Disediakan	7 Laporan	684.242.884,00	Kab. Sumedang, Sumedang Selatan, Regolwetan	DANA ALOKASI UMUM (DAU)	Memperkuat pembangunan sumber daya manusia (SDM), sains, teknologi, pendidikan, kesehatan, prestasi olahraga, kesetaraan gender, serta penguatan peran perempuan, pemuda (generasi milenial dan generasi Z), dan penyandang disabilitas.	-	ASN dilingkup Badan Kesbangpol	754.344.276,00	BADAN KESATUAN BANGSA DAN POLITIK		
8	01	01	2.09		Pemeliharaan Barang Milik Daerah Penunjang Urusan Pemerintahan Daerah	Persentase Pemeliharaan Barang Milik Daerah Penunjang Urusan Pemerintahan Daerah	100 persen	335.326.320,00			Memperkuat pembangunan sumber daya manusia (SDM), sains, teknologi, pendidikan, kesehatan, prestasi olahraga, kesetaraan gender, serta penguatan peran perempuan, pemuda (generasi milenial dan generasi Z), dan penyandang disabilitas.	-	ASN dilingkup Badan Kesbangpol	369.512.000,00			
8	01	01	2.09	0002	Penyediaan Jasa Pemeliharaan, Biaya Pemeliharaan, Pajak dan Perizinan Kendaraan Dinas Operasional atau Lapangan	Jumlah Kendaraan Dinas Operasional atau Lapangan yang Dipelihara dan Dibayarkan Pajak dan Perizinannya	20 Unit	124.999.280,00	Kab. Sumedang, Sumedang Selatan, Regolwetan	DANA ALOKASI UMUM (DAU)	Memperkuat pembangunan sumber daya manusia (SDM), sains, teknologi, pendidikan, kesehatan, prestasi olahraga, kesetaraan gender, serta penguatan peran perempuan, pemuda (generasi milenial dan generasi Z), dan penyandang disabilitas.	-	ASN dilingkup Badan Kesbangpol	137.500.000,00	BADAN KESATUAN BANGSA DAN POLITIK		
8	01	01	2.09	0006	Pemeliharaan Peralatan dan Mesin Lainnya	Jumlah Peralatan dan Mesin Lainnya yang Dipelihara	12 Unit	60.330.000,00	Kab. Sumedang, Sumedang Selatan, Regolwetan	DANA ALOKASI UMUM (DAU)	Memperkuat pembangunan sumber daya manusia (SDM), sains, teknologi, pendidikan, kesehatan, prestasi olahraga, kesetaraan gender, serta penguatan peran perempuan, pemuda (generasi milenial dan generasi Z), dan penyandang disabilitas.	-	ASN dilingkup Badan Kesbangpol	67.012.000,00	BADAN KESATUAN BANGSA DAN POLITIK		
8	01	01	2.09	0009	Pemeliharaan/Rehabilitasi Gedung Kantor dan Bangunan Lainnya	Jumlah Gedung Kantor dan Bangunan Lainnya yang Dipelihara/Direhabilitasi	1 Unit	74.998.520,00	Kab. Sumedang, Sumedang Selatan, Regolwetan	DANA ALOKASI UMUM (DAU)	Memperkuat pembangunan sumber daya manusia (SDM), sains, teknologi, pendidikan, kesehatan, prestasi olahraga, kesetaraan gender, serta penguatan peran perempuan, pemuda (generasi milenial dan generasi Z), dan penyandang disabilitas.	-	ASN dilingkup Badan Kesbangpol	82.500.000,00	BADAN KESATUAN BANGSA DAN POLITIK		

No	Kode					Urusan / Bidang Urusan / Program / Kegiatan / Sub Kegiatan	Indikator Program / Kegiatan / Sub Kegiatan	Capaian Kinerja Dan Kerangka Pendanaan					Kelompok Sasaran	Prakiraan Maju Rencana Tahun 2027		Perangkat Daerah Penanggung Jawab		
								Target 2026	Pagu Indikatif (Rp)	Lokasi	Sumber Dana	Prioritas		Target	Pagu Indikatif (Rp)			
												Nasional					Daerah	
8	01	01	2.09	0011	Pemeliharaan/Rehabilitasi Sarana dan Prasarana Pendukung Gedung Kantor atau Bangunan Lainnya													
						Jumlah Sarana dan Prasarana Pendukung Gedung Kantor atau Bangunan Lainnya yang Dipelihara/Direhabilitasi	1 Unit	74.998.520,00	Kab. Sumedang, Sumedang Selatan, Regolwetan	DANA ALOKASI UMUM (DAU)	Memperkuat pembangunan sumber daya manusia (SDM), sains, teknologi, pendidikan, kesehatan, prestasi olahraga, kesetaraan gender, serta penguatan peran perempuan, pemuda (generasi milenial dan generasi Z), dan penvandang disabilitas.	-	ASN dilingkup Badan Kesbangpol		82.500.000,00	BADAN KESATUAN BANGSA DAN POLITIK		
446	8	01	02		PROGRAM PENGUATAN IDEOLOGI PANCASILA DAN KARAKTER KEBANGSAAN	Persentase Pelaksanaan Penguatan Ideologi Pancasila Dan Karakter Kebangsaan	90 persen	1.150.000.000,00						-	1.265.000.000,00			
8	01	02	2.01		Perumusan Kebijakan Teknis dan Pemantapan Pelaksanaan Bidang Ideologi Pancasila dan Karakter Kebangsaan	Persentase peningkatan masyarakat yang terbina ideologi dan wawasan kebangsaan	100 persen	1.150.000.000,00			Memperkokoh ideologi Pancasila, demokrasi, dan hak asasi manusia (HAM).	Mewujudkan Sumber Daya Manusia Berkarakter Unggul Penguatan Sumber Daya Manusia Berkualitas dan Berdaya Saing	Pelajar, Mahasiswa/m ahasiswi, Forum Strategis dan masyarakat umum	-	1.265.000.000,00			
8	01	02	2.01	0003	Pelaksanaan Kebijakan di Bidang Ideologi Wawasan Kebangsaan, Bela Negara, Karakter Bangsa, Pembauran Kebangsaan, Bineka Tunggal Ika dan Sejarah Kebangsaan													
						Jumlah Orang yang Mengikuti Pelaksanaan Kebijakan di Bidang Ideologi Wawasan Kebangsaan, Bela Negara, Karakter Bangsa, Pembauran Kebangsaan, Bineka Tunggal Ika dan Sejarah Kebangsaan	600 Orang	350.000.000,00	Kab. Sumedang, Semua Kecamatan, Semua Kel/Desa	DANA ALOKASI UMUM (DAU)	Memperkokoh ideologi Pancasila, demokrasi, dan hak asasi manusia (HAM).	Mewujudkan Sumber Daya Manusia Berkarakter Unggul Penguatan Sumber Daya Manusia Berkualitas dan Berdaya Saing	Pelajar, Mahasiswa/m ahasiswi, Forum Strategis dan masyarakat umum		385.000.000,00	BADAN KESATUAN BANGSA DAN POLITIK		
8	01	02	2.01	0008	Pembentukan Paskibraka													
						Jumlah Paskibraka	54 Orang	800.000.000,00	Kab. Sumedang, Semua Kecamatan, Semua Kel/Desa	DANA ALOKASI UMUM (DAU)	Memperkokoh ideologi Pancasila, demokrasi, dan hak asasi manusia (HAM).	Penguatan Sumber Daya Manusia Berkualitas dan Berdaya Saing	Pelajar, Mahasiswa/m ahasiswi, Forum Strategis dan masyarakat umum		880.000.000,00	BADAN KESATUAN BANGSA DAN POLITIK		
447	8	01	03		PROGRAM PENINGKATAN PERAN PARTAI POLITIK DAN LEMBAGA PENDIDIKAN MELALUI PENDIDIKAN POLITIK DAN PENGEMBANGAN ETIKA SERTA BUDAYA POLITIK	Persentase peningkatan peran parpol yang melaksanakan pendidikan politik dan pengembangan etika serta budaya politik	83 persen	2.837.589.000,00						-	2.982.834.000,00			
8	01	03	2.01		Perumusan Kebijakan Teknis dan Pemantapan Pelaksanaan Bidang Pendidikan Politik, Etika Budaya Politik, Peningkatan Demokrasi, Fasilitasi Kelembagaan Pemerintahan, Perwakilan dan Partai Politik, Pemilihan Umum/Pemilihan Umum Kepala Daerah, serta Pemantauan Situasi Politik	Persentase Anggota Partai Politik yang terbina	100 persen	2.837.589.000,00			Memperkokoh ideologi Pancasila, demokrasi, dan hak asasi manusia (HAM).	Penguatan Sumber Daya Manusia Berkualitas dan Berdaya Saing	Partai Politik, Pelajar, Mahasiswa/M ahasiswi dan masyarakat umum	-	2.982.834.000,00			

No	Kode					Urusan / Bidang Urusan / Program / Kegiatan / Sub Kegiatan	Indikator Program / Kegiatan / Sub Kegiatan	Capaian Kinerja Dan Kerangka Pendanaan						Kelompok Sasaran	Prakiraan Maju Rencana Tahun 2027		Perangkat Daerah Penanggung Jawab
								Target 2026	Pagu Indikatif (Rp)	Lokasi	Sumber Dana	Prioritas			Target	Pagu Indikatif (Rp)	
												Nasional	Daerah				
8	01	03	2.01	0003	Pelaksanaan Kebijakan di Bidang Pendidikan Politik, Etika Budaya Politik, Peningkatan Demokrasi, Fasilitasi Kelembagaan Pemerintahan, Perwakilan dan Partai Politik, Pemilihan Umum/Pemilihan Umum Kepala Daerah, serta Pemantauan Situasi Politik di Daerah	Jumlah Orang yang Mengikuti Pelaksanaan Kebijakan di Bidang Pendidikan Politik, Etika Budaya Politik, Peningkatan Demokrasi, Fasilitasi Kelembagaan Pemerintahan, Perwakilan dan Partai Politik, Pemilihan Umum/Pemilihan Umum Kepala Daerah, serta Pemantauan Situasi Politik di Daerah	294 Orang	2.512.589.000,00	Kab. Sumedang, Semua Kecamatan, Semua Kel/Desa	DANA ALOKASI UMUM (DAU)	Memperkokoh ideologi Pancasila, demokrasi, dan hak asasi manusia (HAM).	Penguatan Sumber Daya Manusia Berkualitas dan Berdaya Saing	Partai Politik, Pelajar, Mahasiswa/Mahasiswi dan masyarakat umum	-	2.625.334.000,00	BADAN KESATUAN BANGSA DAN POLITIK	
8	01	03	2.01	0004	Pelaksanaan Koordinasi di Bidang Pendidikan Politik, Etika Budaya Politik, Peningkatan Demokrasi, Fasilitasi Kelembagaan Pemerintahan, Perwakilan dan Partai Politik, Pemilihan Umum/Pemilihan Umum Kepala Daerah, serta Pemantauan Situasi Politik di Daerah	Jumlah Orang yang Mengikuti Koordinasi di Bidang Pendidikan Politik, Etika Budaya Politik, Peningkatan Demokrasi, Fasilitasi Kelembagaan Pemerintahan, Perwakilan dan Partai Politik, Pemilihan Umum/Pemilihan Umum Kepala Daerah, serta Pemantauan Situasi Politik di Daerah	224 Orang	325.000.000,00	Kab. Sumedang, Semua Kecamatan, Semua Kel/Desa	DANA ALOKASI UMUM (DAU)	-	Mewujudkan Sumber Daya Manusia Berkarakter Unggul Penguatan Sumber Daya Manusia Berkualitas dan Berdaya Saing	Partai Politik, Pelajar, Mahasiswa/Mahasiswi dan masyarakat umum	-	357.500.000,00	BADAN KESATUAN BANGSA DAN POLITIK	
448	8	01	04		PROGRAM PEMBERDAYAAN DAN PENGAWASAN ORGANISASI KEMASYARAKATAN	Cakupan Ormas Yang di Bina Kategori Aktif	75 persen	525.000.000,00						-	597.500.000,00		
8	01	04	2.01		Perumusan Kebijakan Teknis dan Pemantapan Pelaksanaan Bidang Pemberdayaan dan Pengawasan Organisasi Kemasyarakatan	Persentase peningkatan Ormas yang terbina	100 persen	525.000.000,00			-	Mewujudkan Sumber Daya Manusia Berkarakter Unggul Penguatan Sumber Daya Manusia Berkualitas dan Berdaya Saing	Organisasi Masyarakat an dan masyarakat umum	-	597.500.000,00		
8	01	04	2.01	0003	Pelaksanaan Kebijakan di Bidang Pendaftaran Ormas, Pemberdayaan Ormas, Evaluasi dan Mediasi Sengketa Ormas, Pengawasan Ormas dan Ormas Asing di Daerah	Jumlah Orang yang Mengikuti Pelaksanaan Kebijakan di Bidang Pendaftaran Ormas, Pemberdayaan Ormas, Evaluasi dan Mediasi Sengketa Ormas, Pengawasan Ormas dan Ormas Asing di Daerah	200 Orang	400.000.000,00	Kab. Sumedang, Semua Kecamatan, Semua Kel/Desa	DANA ALOKASI UMUM (DAU)	-	Mewujudkan Sumber Daya Manusia Berkarakter Unggul Penguatan Sumber Daya Manusia Berkualitas dan Berdaya Saing	Organisasi Masyarakat an dan masyarakat umum	-	460.000.000,00	BADAN KESATUAN BANGSA DAN POLITIK	
8	01	04	2.01	0004	Pelaksanaan Koordinasi di Bidang Pendaftaran Ormas, Pemberdayaan Ormas, Evaluasi dan Mediasi Sengketa Ormas, Pengawasan Ormas dan Ormas Asing di Daerah	Jumlah Orang yang Mengikuti Koordinasi di Bidang Pendaftaran Ormas, Pemberdayaan Ormas, Evaluasi dan Mediasi Sengketa Ormas, Pengawasan Ormas dan Ormas Asing di Daerah	150 Orang	125.000.000,00	Kab. Sumedang, Semua Kecamatan, Semua Kel/Desa	DANA ALOKASI UMUM (DAU)	Memperkuat reformasi politik, hukum dan birokrasi, serta memperkuat pencegahan dan pemberantasan korupsi, narkoba, judi, dan penyeludupan.	-	Organisasi Masyarakat an dan masyarakat umum	-	137.500.000,00	BADAN KESATUAN BANGSA DAN POLITIK	

No	Kode				Urusan / Bidang Urusan / Program / Kegiatan / Sub Kegiatan	Indikator Program / Kegiatan / Sub Kegiatan	Capaian Kinerja Dan Kerangka Pendanaan					Kelompok Sasaran	Prakiraan Maju Rencana Tahun 2027		Perangkat Daerah Penanggung Jawab	
							Target 2026	Pagu Indikatif (Rp)	Lokasi	Sumber Dana	Prioritas		Target	Pagu Indikatif (Rp)		
											Nasional					Daerah
449	8	01	05		PROGRAM PEMBINAAN DAN PENGEMBANGAN KETAHANAN EKONOMI, SOSIAL, DAN BUDAYA	Persentase peningkatan orang yang terbina	75 persen	450.000.000,00					-	495.000.000,00		
	8	01	05	2.01	Perumusan Kebijakan Teknis dan Pemantapan Pelaksanaan Bidang Ketahanan Ekonomi, Sosial dan Budaya	-	-	450.000.000,00			Memperkuat penyalarsan kehidupan yang harmonis dengan lingkungan, alam, dan budaya serta peningkatan toleransi antarumat beragama untuk mencapai masyarakat yang adil dan makmur.	-	Pelajar, Mahasiswa/m ahasiswi, Forum Strategis dan masyarakat umum	-	495.000.000,00	
	8	01	05	2.01	0003	Pelaksanaan Kebijakan di Bidang Ketahanan Ekonomi, Sosial, Budaya dan Fasilitasi Pencegahan Penyalagunaan Narkotika, Fasilitasi Kerukunan Umat Beragama dan Penghayat Kepercayaan di Daerah										
						Jumlah Orang yang Mengikuti Pelaksanaan Kebijakan di Bidang Ketahanan Ekonomi, Sosial, Budaya dan Fasilitasi Pencegahan Penyalagunaan Narkotika, Fasilitasi Kerukunan Umat Beragama dan Penghayat Kepercayaan di Daerah	200 Orang	400.000.000,00	Kab. Sumedang, Semua Kecamatan, Semua Kel/Desa	DANA ALOKASI UMUM (DAU)	Memperkuat penyalarsan kehidupan yang harmonis dengan lingkungan, alam, dan budaya serta peningkatan toleransi antarumat beragama untuk mencapai masyarakat yang adil dan makmur.	-	Pelajar, Mahasiswa/m ahasiswi, Forum Strategis dan masyarakat umum		440.000.000,00	BADAN KESATUAN BANGSA DAN POLITIK
	8	01	05	2.01	0004	Pelaksanaan Koordinasi di Bidang Ketahanan Ekonomi, Sosial, Budaya dan Fasilitasi Pencegahan Penyalagunaan Narkotika, Fasilitasi Kerukunan Umat Beragama dan Penghayat Kepercayaan di Daerah										
						Jumlah Orang yang Mengikuti Koordinasi di Bidang Ketahanan Ekonomi, Sosial, Budaya dan Fasilitasi Pencegahan Penyalagunaan Narkotika, Fasilitasi Kerukunan Umat Beragama dan Penghayat Kepercayaan di Daerah	60 Orang	50.000.000,00	Kab. Sumedang, Semua Kecamatan, Semua Kel/Desa	DANA ALOKASI UMUM (DAU)	-	Mewujudkan Sumber Daya Manusia Berkarakter Unggul Penguatan Sumber Daya Manusia Berkualitas dan Berdaya Saing	Pelajar, Mahasiswa/m ahasiswi, Forum Strategis dan masyarakat umum		55.000.000,00	BADAN KESATUAN BANGSA DAN POLITIK
450	8	01	06		PROGRAM PENINGKATAN KEWASPADAAN NASIONAL DAN PENINGKATAN KUALITAS DAN FASILITASI PENANGANAN KONFLIK SOSIAL	Persentase potensi Konflik yang diselesaikan	100 persen	3.300.000.000,00					-	3.701.250.000,00		
	8	01	06	2.01	Perumusan Kebijakan Teknis dan Pelaksanaan Pemantapan Kewaspadaan Nasional dan Penanganan Konflik Sosial	-	-	3.300.000.000,00			Memperkuat reformasi politik, hukum dan birokrasi, serta memperkuat pencegahan dan pemberantasan korupsi, narkoba, judi, dan penyeludupan.	-	Orang Asing, Pelajar, Mahasiswa/m ahasiswi, Forum Strategis dan masyarakat umum	-	3.701.250.000,00	

No	Kode					Urusan / Bidang Urusan / Program / Kegiatan / Sub Kegiatan	Indikator Program / Kegiatan / Sub Kegiatan	Capaian Kinerja Dan Kerangka Pendanaan						Kelompok Sasaran	Prakiraan Maju Rencana Tahun 2027		Perangkat Daerah Penanggung Jawab
								Target 2026	Pagu Indikatif (Rp)	Lokasi	Sumber Dana	Prioritas			Target	Pagu Indikatif (Rp)	
												Nasional	Daerah				
8	01	06	2.01	0003	Pelaksanaan Kebijakan di Bidang Kewaspadaan Dini, Kerja Sama Intelijen, Pemantauan Orang Asing, Tenaga Kerja Asing dan Lembaga Asing, Kewaspadaan Perbatasan antar Negara, Fasilitas Kelembagaan Bidang Kewaspadaan, serta Penanganan Konflik di Daerah	Jumlah Orang yang Mengikuti pelaksanaan Kebijakan di Bidang Kewaspadaan Dini, Kerja Sama Intelijen, Pemantauan Orang Asing, Tenaga Kerja Asing dan Lembaga Asing, Kewaspadaan Perbatasan antar Negara, Fasilitas Kelembagaan Bidang Kewaspadaan, serta Penanganan Konflik di Daerah	900 Orang	1.425.000.000,00	Kab. Sumedang, Semua Kecamatan, Semua Kel/Desa	DANA ALOKASI UMUM (DAU)	Memperkuat reformasi politik, hukum dan birokrasi, serta memperkuat pencegahan dan pemberantasan korupsi, narkoba, judi, dan penyeludupan.	-	Orang Asing, Pelajar, Mahasiswa/mahasiswa, Forum Strategis dan masyarakat umum		1.638.750.000,00	BADAN KESATUAN BANGSA DAN POLITIK	
8	01	06	2.01	0005	Pelaksanaan Monitoring, Evaluasi dan Pelaporan di Bidang Kewaspadaan Dini, Kerja Sama Intelijen, Pemantauan Orang Asing, Tenaga Kerja Asing dan Lembaga Asing, Kewaspadaan Perbatasan antar Negara, Fasilitas Kelembagaan Bidang Kewaspadaan, serta Penanganan Konflik di Daerah	Jumlah Laporan Hasil Monitoring, Evaluasi dan Pelaporan di Bidang Kewaspadaan Dini, Kerja Sama Intelijen, Pemantauan Orang Asing, Tenaga Kerja Asing dan Lembaga Asing, Kewaspadaan Perbatasan antar Negara, Fasilitas Kelembagaan Bidang Kewaspadaan, serta Penanganan Konflik di Daerah	1 Laporan	50.000.000,00	Kab. Sumedang, Semua Kecamatan, Semua Kel/Desa	DANA ALOKASI UMUM (DAU)	Memperkuat reformasi politik, hukum dan birokrasi, serta memperkuat pencegahan dan pemberantasan korupsi, narkoba, judi, dan penyeludupan.	-	Orang Asing, Pelajar, Mahasiswa/mahasiswa, Forum Strategis dan masyarakat umum		55.000.000,00	BADAN KESATUAN BANGSA DAN POLITIK	
8	01	06	2.01	0006	Pelaksanaan Forum Koordinasi Pimpinan Daerah Kabupaten/Kota	Jumlah Dokumen Hasil Pelaksanaan Forum Koordinasi Pimpinan Daerah Kabupaten/Kota	12 Dokumen	1.825.000.000,00	Kab. Sumedang, Semua Kecamatan, Semua Kel/Desa	DANA ALOKASI UMUM (DAU)	Memperkuat reformasi politik, hukum dan birokrasi, serta memperkuat pencegahan dan pemberantasan korupsi, narkoba, judi, dan penyeludupan.	-	Orang Asing, Pelajar, Mahasiswa/mahasiswa, Forum Strategis dan masyarakat umum		2.007.500.000,00	BADAN KESATUAN BANGSA DAN POLITIK	
J U M L A H								2.984.693.830.132,00							43.294.950.089.043,30		

Tabel 5.4 Usulan Bantuan Keuangan Desa Tahun 2026

NO	ID USULAN	USULAN	USULAN KEGIATAN	ALAMAT LOKASI	KECAMATAN	DESA	USULAN ANGGARAN (Rp)	OPD TUJUAN AKHIR	JENIS BELANJA	SUB KEGIATAN
1	2468291	[BankeuDes] - Pemilihan Kepala Desa	Operasional Pemilihan Kepala Desa	Desa Cikoneng Kulon, Kab Sumedang	Ganeas	Cikonengkulon	76.651.000,00	Badan Keuangan dan Aset Daerah	Belanja Transfer (Bantuan Keuangan)	Analisis Perencanaan dan Penyaluran Bantuan Keuangan
2	2468375	[BankeuDes] - Pemilihan Kepala Desa	Operasional Pemilihan Kepala Desa	Desa Cisalak, Kab Sumedang	Cisarua	Cisalak	112.455.600,00	Badan Keuangan dan Aset Daerah	Belanja Transfer (Bantuan Keuangan)	Analisis Perencanaan dan Penyaluran Bantuan Keuangan
3	2468399	[BankeuDes] - Pemilihan Kepala Desa	Operasional Pemilihan Kepala Desa	Desa Cimanggung, Kab Sumedang	Cimanggung	Cimanggung	155.283.600,00	Badan Keuangan dan Aset Daerah	Belanja Transfer (Bantuan Keuangan)	Analisis Perencanaan dan Penyaluran Bantuan Keuangan
4	2468421	[BankeuDes] - Pemilihan Kepala Desa	Operasional Pemilihan Kepala Desa	Dusun Songgom Rt04/Rw01, Kab Sumedang	Surian	Tanjung	70.313.200,00	Badan Keuangan dan Aset Daerah	Belanja Transfer (Bantuan Keuangan)	Analisis Perencanaan dan Penyaluran Bantuan Keuangan
5	2468432	[BankeuDes] - Pemilihan Kepala Desa	Operasional Pemilihan Kepala Desa	Desa Darmajaya, Kab Sumedang	Darmaraja	Darmajaya	140.502.600,00	Badan Keuangan dan Aset Daerah	Belanja Transfer (Bantuan Keuangan)	Analisis Perencanaan dan Penyaluran Bantuan Keuangan

NO	ID USULAN	USULAN	USULAN KEGIATAN	ALAMAT LOKASI	KECAMATAN	DESA	USULAN ANGGARAN (Rp)	OPD TUJUAN AKHIR	JENIS BELANJA	SUB KEGIATAN
6	2468543	[BankeuDes] - Pemilihan Kepala Desa	Operasional Pemilihan Kepala Desa	Dusun Sadarayna RT 003 RW001 , Kab Sumedang	Situraja	Bangbayang	93.000.000,00	Badan Keuangan dan Aset Daerah	Belanja Transfer (Bantuan Keuangan)	Analisis Perencanaan dan Penyaluran Bantuan Keuangan
7	2468545	[BankeuDes] - Pemilihan Kepala Desa	Operasional Pemilihan Kepala Desa	Dusun Pakemitan RT003 RW004 Desa Situraja Kecamatan Situraja, Kab Sumedang	Situraja	Situraja	113.810.000,00	Badan Keuangan dan Aset Daerah	Belanja Transfer (Bantuan Keuangan)	Analisis Perencanaan dan Penyaluran Bantuan Keuangan
8	2468554	[BankeuDes] - Pemilihan Kepala Desa	Operasional Pemilihan Kepala Desa	Jln Kebonjati No 35, Kab Sumedang	Sumedang Utara	Kebonjati	156.688.000,00	Badan Keuangan dan Aset Daerah	Belanja Transfer (Bantuan Keuangan)	Analisis Perencanaan dan Penyaluran Bantuan Keuangan
9	2468575	[BankeuDes] - Pemilihan Kepala Desa	Operasional Pemilihan Kepala Desa	Dusun Citengah RT 02 RW 02 Desa Citengah, Kab Sumedang	Sumedang Selatan	Citengah	76.572.000,00	Badan Keuangan dan Aset Daerah	Belanja Transfer (Bantuan Keuangan)	Analisis Perencanaan dan Penyaluran Bantuan Keuangan
10	2468684	[BankeuDes] - Pemilihan Kepala Desa	Operasional Pemilihan Kepala Desa	Desa Cijati, Kab Sumedang	Situraja	Cijati	96.650.000,00	Badan Keuangan dan Aset Daerah	Belanja Transfer (Bantuan Keuangan)	Analisis Perencanaan dan Penyaluran Bantuan Keuangan
11	2468749	[BankeuDes] - Pemilihan Kepala Desa	Operasional Pemilihan Kepala Desa	Dusun Sukatali RT 004 RW 003, Kab Sumedang	Situraja	Sukatali	198.622.000,00	Badan Keuangan dan Aset Daerah	Belanja Transfer (Bantuan Keuangan)	Analisis Perencanaan dan Penyaluran Bantuan Keuangan

NO	ID USULAN	USULAN	USULAN KEGIATAN	ALAMAT LOKASI	KECAMATAN	DESA	USULAN ANGGARAN (Rp)	OPD TUJUAN AKHIR	JENIS BELANJA	SUB KEGIATAN
12	2468771	[BankeuDes] - Pemilihan Kepala Desa	Operasional Pemilihan Kepala Desa	dusun cikalama rt 5 rw 10 desa sindangpakuon kecamatan cimanggung kabupaten sumedang jawabarat , Kab Sumedang	Cimanggung	Sindangpakuon	133.650.000,00	Badan Keuangan dan Aset Daerah	Belanja Transfer (Bantuan Keuangan)	Analisis Perencanaan dan Penyaluran Bantuan Keuangan
13	2468896	[BankeuDes] - Pemilihan Kepala Desa	Operasional Pemilihan Kepala Desa	Dusun Cisalak RT 01 RW 03, Kab Sumedang	Pamulihan	Cimarias	117.523.800,00	Badan Keuangan dan Aset Daerah	Belanja Transfer (Bantuan Keuangan)	Analisis Perencanaan dan Penyaluran Bantuan Keuangan
14	2468940	[BankeuDes] - Pemilihan Kepala Desa	Operasional Pemilihan Kepala Desa	Desa Mekarwangi, Kab Sumedang	Tomo	Mekarwangi	96.000.000,00	Badan Keuangan dan Aset Daerah	Belanja Transfer (Bantuan Keuangan)	Analisis Perencanaan dan Penyaluran Bantuan Keuangan
15	2468995	[BankeuDes] - Pemilihan Kepala Desa	Operasional Pemilihan Kepala Desa	Jalan Raya Hariang-Buahdua Nomor 80, Dusun Tipar RT 022 RW 004 Desa Hariang Kecamatan Buahdua Kabupaten Sumedang Provinsi Jawa Barat, Kab Sumedang	Buahdua	Hariang	107.423.200,00	Badan Keuangan dan Aset Daerah	Belanja Transfer (Bantuan Keuangan)	Analisis Perencanaan dan Penyaluran Bantuan Keuangan
16	2468996	[BankeuDes] - Pemilihan Kepala Desa	Operasional Pemilihan Kepala Desa	Dusun Babakan RT 011 RW 03 Desa Panyindangan, Kab Sumedang	Buahdua	Panyindangan	86.510.000,00	Badan Keuangan dan Aset Daerah	Belanja Transfer (Bantuan Keuangan)	Analisis Perencanaan dan Penyaluran Bantuan Keuangan
17	2469266	[BankeuDes] - Pemilihan Kepala Desa	Operasional Pemilihan Kepala Desa	Dusun Sukamanah RT 05 RW 01, Kab Sumedang	Situraja	Ambit	95.067.200,00	Badan Keuangan dan Aset Daerah	Belanja Transfer (Bantuan Keuangan)	Analisis Perencanaan dan Penyaluran

NO	ID USULAN	USULAN	USULAN KEGIATAN	ALAMAT LOKASI	KECAMATAN	DESA	USULAN ANGGARAN (Rp)	OPD TUJUAN AKHIR	JENIS BELANJA	SUB KEGIATAN
										Bantuan Keuangan
18	2469426	[BankeuDes] - Pemilihan Kepala Desa	Operasional Pemilihan Kepala Desa	Desa Persiapan Pasirpadang, Kab Sumedang	Jatinunggal	Sarimekar	156.150.000,00	Badan Keuangan dan Aset Daerah	Belanja Transfer (Bantuan Keuangan)	Analisis Perencanaan dan Penyaluran Bantuan Keuangan
19	2469464	[BankeuDes] - Pemilihan Kepala Desa	Operasional Pemilihan Kepala Desa	Desa Cigendel, Kab Sumedang	Pamulihan	Cigendel	152.650.000,00	Badan Keuangan dan Aset Daerah	Belanja Transfer (Bantuan Keuangan)	Analisis Perencanaan dan Penyaluran Bantuan Keuangan
20	2469519	[BankeuDes] - Pemilihan Kepala Desa	Operasional Pemilihan Kepala Desa	Desa Kadakajaya, Kab Sumedang	Tanjungsari	Kadakajaya	106.789.000,00	Badan Keuangan dan Aset Daerah	Belanja Transfer (Bantuan Keuangan)	Analisis Perencanaan dan Penyaluran Bantuan Keuangan
21	2469746	[BankeuDes] - Pemilihan Kepala Desa	Operasional Pemilihan Kepala Desa	Jalan Pangsor No 13 Desa Sukadana -Cimanggung, Kab Sumedang	Cimanggung	Sukadana	152.320.600,00	Badan Keuangan dan Aset Daerah	Belanja Transfer (Bantuan Keuangan)	Analisis Perencanaan dan Penyaluran Bantuan Keuangan
22	2469774	[BankeuDes] - Pemilihan Kepala Desa	Operasional Pemilihan Kepala Desa	DESA KADUWULUNG, Kab Sumedang	Situraja	Kaduwulung	84.194.000,00	Badan Keuangan dan Aset Daerah	Belanja Transfer (Bantuan Keuangan)	Analisis Perencanaan dan Penyaluran Bantuan Keuangan

NO	ID USULAN	USULAN	USULAN KEGIATAN	ALAMAT LOKASI	KECAMATAN	DESA	USULAN ANGGARAN (Rp)	OPD TUJUAN AKHIR	JENIS BELANJA	SUB KEGIATAN
23	2469788	[BankeuDes] - Pemilihan Kepala Desa	Operasional Pemilihan Kepala Desa	Jalan Daya Taruna No 25 Dusun Babakan Jati RT 004 RW 007 , Kab Sumedang	Tanjungsari	Jatisari	112.424.800,00	Badan Keuangan dan Aset Daerah	Belanja Transfer (Bantuan Keuangan)	Analisis Perencanaan dan Penyaluran Bantuan Keuangan
24	2470109	[BankeuDes] - Pemilihan Kepala Desa	Operasional Pemilihan Kepala Desa	Desa Cipancar, Kab Sumedang	Sumedang Selatan	Cipancar	131.652.800,00	Badan Keuangan dan Aset Daerah	Belanja Transfer (Bantuan Keuangan)	Analisis Perencanaan dan Penyaluran Bantuan Keuangan
25	2470568	[BankeuDes] - Pemilihan Kepala Desa	Operasional Pemilihan Kepala Desa	Desa Cisurat, Kab Sumedang	Wado	Cisurat	143.775.000,00	Badan Keuangan dan Aset Daerah	Belanja Transfer (Bantuan Keuangan)	Analisis Perencanaan dan Penyaluran Bantuan Keuangan
26	2470579	[BankeuDes] - Pemilihan Kepala Desa	Operasional Pemilihan Kepala Desa	Dusun Cimanintin RT 2/1, Kab Sumedang	Jatinunggal	Cimanintin	133.650.000,00	Badan Keuangan dan Aset Daerah	Belanja Transfer (Bantuan Keuangan)	Analisis Perencanaan dan Penyaluran Bantuan Keuangan
27	2470773	[BankeuDes] - Pemilihan Kepala Desa	Operasional Pemilihan Kepala Desa	DESA GANJARRESIK, Kab Sumedang	Wado	Ganjaresik	134.026.000,00	Badan Keuangan dan Aset Daerah	Belanja Transfer (Bantuan Keuangan)	Analisis Perencanaan dan Penyaluran Bantuan Keuangan
28	2471362	[BankeuDes] - Pemilihan Kepala Desa	Operasional Pemilihan Kepala Desa	DUSUN JEMO RT017 RW006 DESA NAGRAK KECAMATAN BUAHDUA KABUPATEN SUMEDANG PROVINSI JAWA BARAT, Kab Sumedang	Buahdua	Nagrak	110.000.000,00	Badan Keuangan dan Aset Daerah	Belanja Transfer (Bantuan Keuangan)	Analisis Perencanaan dan Penyaluran Bantuan Keuangan

NO	ID USULAN	USULAN	USULAN KEGIATAN	ALAMAT LOKASI	KECAMATAN	DESA	USULAN ANGGARAN (Rp)	OPD TUJUAN AKHIR	JENIS BELANJA	SUB KEGIATAN
29	2471503	[BankeuDes] - Pemilihan Kepala Desa	Operasional Pemilihan Kepala Desa	JL RD ALI SADIKIN NO 253, Kab Sumedang	Paseh	Pasehkidul	115.016.400,00	Badan Keuangan dan Aset Daerah	Belanja Transfer (Bantuan Keuangan)	Analisis Perencanaan dan Penyaluran Bantuan Keuangan
30	2471512	[BankeuDes] - Pemilihan Kepala Desa	Operasional Pemilihan Kepala Desa	Jalan Cigodeg no 51, Kab Sumedang	Situraja	Mekarmulya	103.473.400,00	Badan Keuangan dan Aset Daerah	Belanja Transfer (Bantuan Keuangan)	Analisis Perencanaan dan Penyaluran Bantuan Keuangan
31	2471599	[BankeuDes] - Pemilihan Kepala Desa	Operasional Pemilihan Kepala Desa	Dusun Nyalindung rt 01 rw 01, Kab Sumedang	Sukasari	Mekarsari	84.734.200,00	Badan Keuangan dan Aset Daerah	Belanja Transfer (Bantuan Keuangan)	Analisis Perencanaan dan Penyaluran Bantuan Keuangan
32	2471806	[BankeuDes] - Pemilihan Kepala Desa	Operasional Pemilihan Kepala Desa	Dusun Nagrak RT 06 RW 03, Kab Sumedang	Paseh	Paseh Kaler	137.356.200,00	Badan Keuangan dan Aset Daerah	Belanja Transfer (Bantuan Keuangan)	Analisis Perencanaan dan Penyaluran Bantuan Keuangan
33	2472358	[BankeuDes] - Pemilihan Kepala Desa	Operasional Pemilihan Kepala Desa	Dusun Sukamaju Rt 01/01 Desa Jayamekar, Kab Sumedang	Cibugel	Jayamekar	133.650.000,00	Badan Keuangan dan Aset Daerah	Belanja Transfer (Bantuan Keuangan)	Analisis Perencanaan dan Penyaluran Bantuan Keuangan
34	2472463	[BankeuDes] - Pemilihan Kepala Desa	Operasional Pemilihan Kepala Desa	Jalan Sindangsono No01 RT007 RW002 , Kab Sumedang	Conggeang	Cacaban	92.155.600,00	Badan Keuangan dan Aset Daerah	Belanja Transfer (Bantuan Keuangan)	Analisis Perencanaan dan Penyaluran Bantuan Keuangan

NO	ID USULAN	USULAN	USULAN KEGIATAN	ALAMAT LOKASI	KECAMATAN	DESA	USULAN ANGGARAN (Rp)	OPD TUJUAN AKHIR	JENIS BELANJA	SUB KEGIATAN
35	2472567	[BankeuDes] - Pemilihan Kepala Desa	Operasional Pemilihan Kepala Desa	Jalan Gabud No 02 Desa Cipanas, Kab Sumedang	Tanjungkerta	Cipanas	126.702.000,00	Badan Keuangan dan Aset Daerah	Belanja Transfer (Bantuan Keuangan)	Analisis Perencanaan dan Penyaluran Bantuan Keuangan
36	2472640	[BankeuDes] - Pemilihan Kepala Desa	Operasional Pemilihan Kepala Desa	Dusun Hampang RT002 RW005, Kab Sumedang	Pamulihan	Cijeruk	129.358.000,00	Badan Keuangan dan Aset Daerah	Belanja Transfer (Bantuan Keuangan)	Analisis Perencanaan dan Penyaluran Bantuan Keuangan
37	2472780	[BankeuDes] - Pemilihan Kepala Desa	Operasional Pemilihan Kepala Desa	Jl Hambawang-Cibogo No1, Kab Sumedang	Conggeang	Padaasih	147.244.000,00	Badan Keuangan dan Aset Daerah	Belanja Transfer (Bantuan Keuangan)	Analisis Perencanaan dan Penyaluran Bantuan Keuangan
38	2472854	[BankeuDes] - Pemilihan Kepala Desa	Operasional Pemilihan Kepala Desa	JL RAYA WADO-KIRISIK KM04 DESA TARIKOLOT , Kab Sumedang	Jatinunggal	Tarikolot	100.354.000,00	Badan Keuangan dan Aset Daerah	Belanja Transfer (Bantuan Keuangan)	Analisis Perencanaan dan Penyaluran Bantuan Keuangan
39	2472961	[BankeuDes] - Pemilihan Kepala Desa	Operasional Pemilihan Kepala Desa	jlndepok no 13 tanjungmekar , Kab Sumedang	Tanjungkerta	Tanjungmekar	125.478.000,00	Badan Keuangan dan Aset Daerah	Belanja Transfer (Bantuan Keuangan)	Analisis Perencanaan dan Penyaluran Bantuan Keuangan
40	2473020	[BankeuDes] - Pemilihan Kepala Desa	Operasional Pemilihan Kepala Desa	Desa Nagrawangi, Kab Sumedang	Rancakalong	Nagrawangi	144.813.000,00	Badan Keuangan dan Aset Daerah	Belanja Transfer (Bantuan Keuangan)	Analisis Perencanaan dan Penyaluran Bantuan Keuangan

NO	ID USULAN	USULAN	USULAN KEGIATAN	ALAMAT LOKASI	KECAMATAN	DESA	USULAN ANGGARAN (Rp)	OPD TUJUAN AKHIR	JENIS BELANJA	SUB KEGIATAN
41	2473087	[BankeuDes] - Pemilihan Kepala Desa	Operasional Pemilihan Kepala Desa	Desa Neglasari, Kab Sumedang	Darmaraja	Neglasari	118.068.200,00	Badan Keuangan dan Aset Daerah	Belanja Transfer (Bantuan Keuangan)	Analisis Perencanaan dan Penyaluran Bantuan Keuangan
42	2473157	[BankeuDes] - Pemilihan Kepala Desa	Operasional Pemilihan Kepala Desa	Dusun Cipacing RT 019 RW 005, Kab Sumedang	Pamulihan	Mekarbakti	133.650.000,00	Badan Keuangan dan Aset Daerah	Belanja Transfer (Bantuan Keuangan)	Analisis Perencanaan dan Penyaluran Bantuan Keuangan
43	2473345	[BankeuDes] - Pemilihan Kepala Desa	Operasional Pemilihan Kepala Desa	Desa Margajaya, Kab Sumedang	Tanjungsari	Margajaya	333.080.000,00	Badan Keuangan dan Aset Daerah	Belanja Transfer (Bantuan Keuangan)	Analisis Perencanaan dan Penyaluran Bantuan Keuangan
44	2474655	[BankeuDes] - Pemilihan Kepala Desa	Operasional Pemilihan Kepala Desa	Desa Sukapura , Kab Sumedang	Wado	Sukapura	133.297.000,00	Badan Keuangan dan Aset Daerah	Belanja Transfer (Bantuan Keuangan)	Analisis Perencanaan dan Penyaluran Bantuan Keuangan
45	2474924	[BankeuDes] - Pemilihan Kepala Desa	Operasional Pemilihan Kepala Desa	DUSUN ANCOL RW 01, RW 02 DAN DUSUN KARANGANYAR RW 03 DAN RW 04, Kab Sumedang	Darmaraja	Karangpakuan	129.278.000,00	Badan Keuangan dan Aset Daerah	Belanja Transfer (Bantuan Keuangan)	Analisis Perencanaan dan Penyaluran Bantuan Keuangan
46	2475299	[BankeuDes] - Pemilihan Kepala Desa	Operasional Pemilihan Kepala Desa	Dusun Cijaringao Rt 02 Rw 06, Kab Sumedang	Cimanggung	Cihanjuang	200.183.500,00	Badan Keuangan dan Aset Daerah	Belanja Transfer (Bantuan Keuangan)	Analisis Perencanaan dan Penyaluran Bantuan Keuangan

NO	ID USULAN	USULAN	USULAN KEGIATAN	ALAMAT LOKASI	KECAMATAN	DESA	USULAN ANGGARAN (Rp)	OPD TUJUAN AKHIR	JENIS BELANJA	SUB KEGIATAN
47	2477306	[BankeuDes] - Pemilihan Kepala Desa	Operasional Pemilihan Kepala Desa	Desa Cinanjung, Kab Sumedang	Tanjungsari	Cinanjung	205.660.600,00	Badan Keuangan dan Aset Daerah	Belanja Transfer (Bantuan Keuangan)	Analisis Perencanaan dan Penyaluran Bantuan Keuangan
48	2477579	[BankeuDes] - Pemilihan Kepala Desa	Operasional Pemilihan Kepala Desa	Dusun Parugpug Kidul Rt 23 Rw 05 Desa Cijambe Kecamatan Paseh Kabupaten Sumedang, Kab Sumedang	Paseh	Cijambe	114.971.400,00	Badan Keuangan dan Aset Daerah	Belanja Transfer (Bantuan Keuangan)	Analisis Perencanaan dan Penyaluran Bantuan Keuangan
49	2477597	[BankeuDes] - Pemilihan Kepala Desa	Operasional Pemilihan Kepala Desa	Desa Tanjunghurip, Kab Sumedang	Ganeas	Tanjunghurip	77.113.600,00	Badan Keuangan dan Aset Daerah	Belanja Transfer (Bantuan Keuangan)	Analisis Perencanaan dan Penyaluran Bantuan Keuangan
50	2477623	[BankeuDes] - Pemilihan Kepala Desa	Operasional Pemilihan Kepala Desa	Jalan Desa Nyalindung No 06 RT 04 RW 04, Kab Sumedang	Cimalaka	Nyalindung	158.573.600,00	Badan Keuangan dan Aset Daerah	Belanja Transfer (Bantuan Keuangan)	Analisis Perencanaan dan Penyaluran Bantuan Keuangan
51	2477933	[BankeuDes] - Pemilihan Kepala Desa	Operasional Pemilihan Kepala Desa	DUSUN I DUSUN II DUSUN III, Kab Sumedang	Buahdua	Citaleus	99.544.200,00	Badan Keuangan dan Aset Daerah	Belanja Transfer (Bantuan Keuangan)	Analisis Perencanaan dan Penyaluran Bantuan Keuangan
52	2478000	[BankeuDes] - Pemilihan Kepala Desa	Operasional Pemilihan Kepala Desa	Desa Bongkok Kecamatan Paseh Kabupaten Sumedang, Kab Sumedang	Paseh	Bongkok	130.326.840,00	Badan Keuangan dan Aset Daerah	Belanja Transfer (Bantuan Keuangan)	Analisis Perencanaan dan Penyaluran Bantuan Keuangan

NO	ID USULAN	USULAN	USULAN KEGIATAN	ALAMAT LOKASI	KECAMATAN	DESA	USULAN ANGGARAN (Rp)	OPD TUJUAN AKHIR	JENIS BELANJA	SUB KEGIATAN
53	2478009	[BankeuDes] - Pemilihan Kepala Desa	Operasional Pemilihan Kepala Desa	Desa Ujungjaya, Kab Sumedang	Ujungjaya	Ujungjaya	104.550.000,00	Badan Keuangan dan Aset Daerah	Belanja Transfer (Bantuan Keuangan)	Analisis Perencanaan dan Penyaluran Bantuan Keuangan
54	2478229	[BankeuDes] - Pemilihan Kepala Desa	Operasional Pemilihan Kepala Desa	Desa Baginda, Kab Sumedang	Sumedang Selatan	Baginda	165.527.000,00	Badan Keuangan dan Aset Daerah	Belanja Transfer (Bantuan Keuangan)	Analisis Perencanaan dan Penyaluran Bantuan Keuangan
55	2478237	[BankeuDes] - Pemilihan Kepala Desa	Operasional Pemilihan Kepala Desa	Jalan Cardawinata No 87 Desa Sukamulya , Kab Sumedang	Ujungjaya	Sukamulya	133.650.000,00	Badan Keuangan dan Aset Daerah	Belanja Transfer (Bantuan Keuangan)	Analisis Perencanaan dan Penyaluran Bantuan Keuangan
56	2478268	[BankeuDes] - Pemilihan Kepala Desa	Operasional Pemilihan Kepala Desa	Desa Sekarwangi , Kab Sumedang	Buahdua	Sekarwangi	99.250.000,00	Badan Keuangan dan Aset Daerah	Belanja Transfer (Bantuan Keuangan)	Analisis Perencanaan dan Penyaluran Bantuan Keuangan
57	2478375	[BankeuDes] - Pemilihan Kepala Desa	Operasional Pemilihan Kepala Desa	Dusun Cidempet RT 002 RW 003, Kab Sumedang	Conggeang	Cibeureuyeuh	79.450.000,00	Badan Keuangan dan Aset Daerah	Belanja Transfer (Bantuan Keuangan)	Analisis Perencanaan dan Penyaluran Bantuan Keuangan
58	2478446	[BankeuDes] - Pemilihan Kepala Desa	Operasional Pemilihan Kepala Desa	Jl Sirah Cipelang No 1 Desa Cipamekar Kecamatan Conggeang Kabupaten Sumedang, Kab Sumedang	Conggeang	Cipamekar	95.932.000,00	Badan Keuangan dan Aset Daerah	Belanja Transfer (Bantuan Keuangan)	Analisis Perencanaan dan Penyaluran Bantuan Keuangan

NO	ID USULAN	USULAN	USULAN KEGIATAN	ALAMAT LOKASI	KECAMATAN	DESA	USULAN ANGGARAN (Rp)	OPD TUJUAN AKHIR	JENIS BELANJA	SUB KEGIATAN
59	2478901	[BankeuDes] - Pemilihan Kepala Desa	Operasional Pemilihan Kepala Desa	Desa ciranggem, Kab Sumedang	Jatigede	Ciranggem	105.570.800,00	Badan Keuangan dan Aset Daerah	Belanja Transfer (Bantuan Keuangan)	Analisis Perencanaan dan Penyaluran Bantuan Keuangan
60	2478918	[BankeuDes] - Pemilihan Kepala Desa	Operasional Pemilihan Kepala Desa	Jl Kolonel Achmad Syam Nomor 228, Kab Sumedang	Jatinangor	Sayang	188.357.800,00	Badan Keuangan dan Aset Daerah	Belanja Transfer (Bantuan Keuangan)	Analisis Perencanaan dan Penyaluran Bantuan Keuangan
61	2479186	[BankeuDes] - Pemilihan Kepala Desa	Operasional Pemilihan Kepala Desa	Jl suara desa no 50 Desa Naluk, Kab Sumedang	Cimalaka	Naluk	108.939.200,00	Badan Keuangan dan Aset Daerah	Belanja Transfer (Bantuan Keuangan)	Analisis Perencanaan dan Penyaluran Bantuan Keuangan
62	2479407	[BankeuDes] - Pemilihan Kepala Desa	Operasional Pemilihan Kepala Desa	Desa Karanglayung, Kab Sumedang	Conggeang	Karang Layung	87.394.600,00	Badan Keuangan dan Aset Daerah	Belanja Transfer (Bantuan Keuangan)	Analisis Perencanaan dan Penyaluran Bantuan Keuangan
63	2479511	[BankeuDes] - Pemilihan Kepala Desa	Operasional Pemilihan Kepala Desa	Menyebar di desa Darmaraja, Kab Sumedang	Darmaraja	Darmaraja	120.130.000,00	Badan Keuangan dan Aset Daerah	Belanja Transfer (Bantuan Keuangan)	Analisis Perencanaan dan Penyaluran Bantuan Keuangan
64	2480035	[BankeuDes] - Pemilihan Kepala Desa	Operasional Pemilihan Kepala Desa	Desa Cigintung, Kab Sumedang	Cisitu	Cigintung	134.566.400,00	Badan Keuangan dan Aset Daerah	Belanja Transfer (Bantuan Keuangan)	Analisis Perencanaan dan Penyaluran Bantuan Keuangan

NO	ID USULAN	USULAN	USULAN KEGIATAN	ALAMAT LOKASI	KECAMATAN	DESA	USULAN ANGGARAN (Rp)	OPD TUJUAN AKHIR	JENIS BELANJA	SUB KEGIATAN
65	2480167	[BankeuDes] - Pemilihan Kepala Desa	Operasional Pemilihan Kepala Desa	Jalan Desa Serang No 1 RT01 RW02 Dusun Sukaasih, Kab Sumedang	Cimalaka	Serang	99.789.200,00	Badan Keuangan dan Aset Daerah	Belanja Transfer (Bantuan Keuangan)	Analisis Perencanaan dan Penyaluran Bantuan Keuangan
66	2480269	[BankeuDes] - Pemilihan Kepala Desa	Operasional Pemilihan Kepala Desa	Dusun Pari RT 07 RW 02 Desa Wanajaya Kecamatan surian kabupaten sumedang, Kab Sumedang	Surian	Wanajaya	132.950.000,00	Badan Keuangan dan Aset Daerah	Belanja Transfer (Bantuan Keuangan)	Analisis Perencanaan dan Penyaluran Bantuan Keuangan
67	2480457	[BankeuDes] - Pemilihan Kepala Desa	Operasional Pemilihan Kepala Desa	Jl Desa Raharja No 1 Dusun Cikandang Keusal RT 04 RW 04 , Kab Sumedang	Tanjungsari	Raharja	168.248.500,00	Badan Keuangan dan Aset Daerah	Belanja Transfer (Bantuan Keuangan)	Analisis Perencanaan dan Penyaluran Bantuan Keuangan
68	2480799	[BankeuDes] - Pemilihan Kepala Desa	Operasional Pemilihan Kepala Desa	Dusun Sukamantri RT 001 RW 003 Desa Sukamantri, Kab Sumedang	Tanjungkerta	Sukamantri	166.140.000,00	Badan Keuangan dan Aset Daerah	Belanja Transfer (Bantuan Keuangan)	Analisis Perencanaan dan Penyaluran Bantuan Keuangan
69	2481039	[BankeuDes] - Pemilihan Kepala Desa	Operasional Pemilihan Kepala Desa	Desa Jinkang, Kab Sumedang	Tanjungmedar	Jinkang	136.686.400,00	Badan Keuangan dan Aset Daerah	Belanja Transfer (Bantuan Keuangan)	Analisis Perencanaan dan Penyaluran Bantuan Keuangan
70	2481067	[BankeuDes] - Pemilihan Kepala Desa	Operasional Pemilihan Kepala Desa	Desa Kirisik, Kab Sumedang	Jatinunggal	Kirisik	129.818.500,00	Badan Keuangan dan Aset Daerah	Belanja Transfer (Bantuan Keuangan)	Analisis Perencanaan dan Penyaluran Bantuan Keuangan

NO	ID USULAN	USULAN	USULAN KEGIATAN	ALAMAT LOKASI	KECAMATAN	DESA	USULAN ANGGARAN (Rp)	OPD TUJUAN AKHIR	JENIS BELANJA	SUB KEGIATAN
71	2481094	[BankeuDes] - Pemilihan Kepala Desa	Operasional Pemilihan Kepala Desa	Jalan Napak Tilas No 12 RT002 RW001 Dusun Baru, Kab Sumedang	Paseh	Citepok	92.451.600,00	Badan Keuangan dan Aset Daerah	Belanja Transfer (Bantuan Keuangan)	Analisis Perencanaan dan Penyaluran Bantuan Keuangan
72	2481281	[BankeuDes] - Pemilihan Kepala Desa	Operasional Pemilihan Kepala Desa	Dusun Kucing RT 02 RW 05, Kab Sumedang	Cisitu	Linggajaya	151.529.000,00	Badan Keuangan dan Aset Daerah	Belanja Transfer (Bantuan Keuangan)	Analisis Perencanaan dan Penyaluran Bantuan Keuangan
73	2481290	[BankeuDes] - Pemilihan Kepala Desa	Operasional Pemilihan Kepala Desa	Jalan Raya Wado-Kirisik Km2 Desa Pawenang Kecamatan Jatinunggal Kabupaten Sumedang, Kab Sumedang	Jatinunggal	Pawenang	117.550.000,00	Badan Keuangan dan Aset Daerah	Belanja Transfer (Bantuan Keuangan)	Analisis Perencanaan dan Penyaluran Bantuan Keuangan
74	2481428	[BankeuDes] - Pemilihan Kepala Desa	Operasional Pemilihan Kepala Desa	JL Desa Haurkuning No 12 Desa Haurkuning-Paseh-Sumedang; 45381, Kab Sumedang	Paseh	Haurkuning	100.064.800,00	Badan Keuangan dan Aset Daerah	Belanja Transfer (Bantuan Keuangan)	Analisis Perencanaan dan Penyaluran Bantuan Keuangan
75	2481473	[BankeuDes] - Pemilihan Kepala Desa	Operasional Pemilihan Kepala Desa	Desa Cimalaka, Kab Sumedang	Cimalaka	Cimalaka	121.537.000,00	Badan Keuangan dan Aset Daerah	Belanja Transfer (Bantuan Keuangan)	Analisis Perencanaan dan Penyaluran Bantuan Keuangan
76	2481535	[BankeuDes] - Pemilihan Kepala Desa	Operasional Pemilihan Kepala Desa	Jalan Ciranjang - Sukamukti No 03, Kab Sumedang	Tanjungmedar	Sukamukti	125.006.800,00	Badan Keuangan dan Aset Daerah	Belanja Transfer (Bantuan Keuangan)	Analisis Perencanaan dan Penyaluran Bantuan Keuangan

NO	ID USULAN	USULAN	USULAN KEGIATAN	ALAMAT LOKASI	KECAMATAN	DESA	USULAN ANGGARAN (Rp)	OPD TUJUAN AKHIR	JENIS BELANJA	SUB KEGIATAN
77	2481552	[BankeuDes] - Pemilihan Kepala Desa	Operasional Pemilihan Kepala Desa	Jln Ciburulung No 17 Kode Pos 45354, Kab Sumedang	Tanjungmedar	Sukatani	113.440.200,00	Badan Keuangan dan Aset Daerah	Belanja Transfer (Bantuan Keuangan)	Analisis Perencanaan dan Penyaluran Bantuan Keuangan
78	2481604	[BankeuDes] - Pemilihan Kepala Desa	Operasional Pemilihan Kepala Desa	DSN CILIANG RT 009 RW 002 DESA MEKARMUKTI KECAMATAN BUAHDUA KABUPATEN SUMEDANG PROVINSI JAWA BARAT, Kab Sumedang	Buahdua	Mekarmukti	93.960.000,00	Badan Keuangan dan Aset Daerah	Belanja Transfer (Bantuan Keuangan)	Analisis Perencanaan dan Penyaluran Bantuan Keuangan
79	2481770	[BankeuDes] - Pemilihan Kepala Desa	Operasional Pemilihan Kepala Desa	Desa Cisampih, Kab Sumedang	Jatigede	Cisampih	73.886.000,00	Badan Keuangan dan Aset Daerah	Belanja Transfer (Bantuan Keuangan)	Analisis Perencanaan dan Penyaluran Bantuan Keuangan
80	2481794	[BankeuDes] - Pemilihan Kepala Desa	Operasional Pemilihan Kepala Desa	Jl Raya Mandalahaerang No 258, Desa Mandalahaerang , Kab Sumedang	Cimalaka	Mandalahaerang	140.435.200,00	Badan Keuangan dan Aset Daerah	Belanja Transfer (Bantuan Keuangan)	Analisis Perencanaan dan Penyaluran Bantuan Keuangan
81	2481951	[BankeuDes] - Pemilihan Kepala Desa	Operasional Pemilihan Kepala Desa	Jln Desa Kudangwangi - Keboncau Kode Pos 45383, Kab Sumedang	Ujungjaya	Kudangwangi	97.234.400,00	Badan Keuangan dan Aset Daerah	Belanja Transfer (Bantuan Keuangan)	Analisis Perencanaan dan Penyaluran Bantuan Keuangan
82	2482342	[BankeuDes] - Pemilihan Kepala Desa	Operasional Pemilihan Kepala Desa	Jalan Raya Gunungdatar No2003, Kab Sumedang	Tanjungkerta	Gunturmekar	101.858.800,00	Badan Keuangan dan Aset Daerah	Belanja Transfer (Bantuan Keuangan)	Analisis Perencanaan dan Penyaluran

NO	ID USULAN	USULAN	USULAN KEGIATAN	ALAMAT LOKASI	KECAMATAN	DESA	USULAN ANGGARAN (Rp)	OPD TUJUAN AKHIR	JENIS BELANJA	SUB KEGIATAN
										Bantuan Keuangan
83	2482357	[BankeuDes] - Pemilihan Kepala Desa	Operasional Pemilihan Kepala Desa	Desa Citimun, Kab Sumedang	Cimalaka	Citimun	123.766.000,00	Badan Keuangan dan Aset Daerah	Belanja Transfer (Bantuan Keuangan)	Analisis Perencanaan dan Penyaluran Bantuan Keuangan
84	2482545	[BankeuDes] - Pemilihan Kepala Desa	Operasional Pemilihan Kepala Desa	Desa Ranggasari, Kab Sumedang	Surian	Ranggasari	74.050.000,00	Badan Keuangan dan Aset Daerah	Belanja Transfer (Bantuan Keuangan)	Analisis Perencanaan dan Penyaluran Bantuan Keuangan
85	2483232	[BankeuDes] - Pemilihan Kepala Desa	Operasional Pemilihan Kepala Desa	Desa Jatimukti, Kab Sumedang	Jatinangor	Jatimukti	120.992.800,00	Badan Keuangan dan Aset Daerah	Belanja Transfer (Bantuan Keuangan)	Analisis Perencanaan dan Penyaluran Bantuan Keuangan
86	2483646	[BankeuDes] - Pemilihan Kepala Desa	Operasional Pemilihan Kepala Desa	Desa Nanjungwangi , Kab Sumedang	Surian	Nanjung Wangi	87.095.000,00	Badan Keuangan dan Aset Daerah	Belanja Transfer (Bantuan Keuangan)	Analisis Perencanaan dan Penyaluran Bantuan Keuangan
87	2483936	[BankeuDes] - Pemilihan Kepala Desa	Operasional Pemilihan Kepala Desa	Jalan Sukamantri No 123 , Kab Sumedang	Tanjungkerta	Cigentur	101.502.000,00	Badan Keuangan dan Aset Daerah	Belanja Transfer (Bantuan Keuangan)	Analisis Perencanaan dan Penyaluran Bantuan Keuangan

NO	ID USULAN	USULAN	USULAN KEGIATAN	ALAMAT LOKASI	KECAMATAN	DESA	USULAN ANGGARAN (Rp)	OPD TUJUAN AKHIR	JENIS BELANJA	SUB KEGIATAN
88	2484024	[BankeuDes] - Pemilihan Kepala Desa	Operasional Pemilihan Kepala Desa	Desa Cimuja, Kab Sumedang	Cimalaka	Cimuja	91.025.200,00	Badan Keuangan dan Aset Daerah	Belanja Transfer (Bantuan Keuangan)	Analisis Perencanaan dan Penyaluran Bantuan Keuangan
89	2484732	[BankeuDes] - Pemilihan Kepala Desa	Operasional Pemilihan Kepala Desa	Desa Cibeureum Wetan, Kab Sumedang	Cimalaka	Cibeureum Wetan	82.254.400,00	Badan Keuangan dan Aset Daerah	Belanja Transfer (Bantuan Keuangan)	Analisis Perencanaan dan Penyaluran Bantuan Keuangan
90	2486371	[BankeuDes] - Pemilihan Kepala Desa	Operasional Pemilihan Kepala Desa	Desa Karanglayung, Kab Sumedang	Conggeang	Karang Layung	87.394.600,00	Badan Keuangan dan Aset Daerah	Belanja Transfer (Bantuan Keuangan)	Analisis Perencanaan dan Penyaluran Bantuan Keuangan
91	2486471	[BankeuDes] - Pemilihan Kepala Desa	Operasional Pemilihan Kepala Desa	Dusun Cikoneng RT 003 RW 003, Kab Sumedang	Ganeas	Cikoneng	92.950.000,00	Badan Keuangan dan Aset Daerah	Belanja Transfer (Bantuan Keuangan)	Analisis Perencanaan dan Penyaluran Bantuan Keuangan
92	2514640	[BankeuDes] - Pemilihan Kepala Desa	Operasional Pemilihan Kepala Desa	JIRaya Tanjungkerta - Hariang No12, Kode Pos 45354, Kab Sumedang	Tanjungkerta	Awilega	101.502.000,00	Badan Keuangan dan Aset Daerah	Belanja Transfer (Bantuan Keuangan)	Analisis Perencanaan dan Penyaluran Bantuan Keuangan
93	2514732	[BankeuDes] - Pemilihan Kepala Desa	Operasional Pemilihan Kepala Desa	Dusun Pasir Lempah, RT 04 RW 03, Desa Sukamenak, kec Darmaraja, Kab Sumedang	Darmaraja	Sukamenak	85.758.000,00	Badan Keuangan dan Aset Daerah	Belanja Transfer (Bantuan Keuangan)	Analisis Perencanaan dan Penyaluran Bantuan Keuangan

NO	ID USULAN	USULAN	USULAN KEGIATAN	ALAMAT LOKASI	KECAMATAN	DESA	USULAN ANGGARAN (Rp)	OPD TUJUAN AKHIR	JENIS BELANJA	SUB KEGIATAN
94	2514762	[BankeuDes] - Pemilihan Kepala Desa	Operasional Pemilihan Kepala Desa	Dusun Sukadana RT 003 RW 007, Kab Sumedang	Tanjungkerta	Banyuasih	50.000.000,00	Badan Keuangan dan Aset Daerah	Belanja Transfer (Bantuan Keuangan)	Analisis Perencanaan dan Penyaluran Bantuan Keuangan
95	2517213	[BankeuDes] - Pemilihan Kepala Desa	Operasional Pemilihan Kepala Desa	Jl Warungketan - Cicau Km 7 No 46, Kab Sumedang	Cisitu	Pajagan	133.650.000,00	Badan Keuangan dan Aset Daerah	Belanja Transfer (Bantuan Keuangan)	Analisis Perencanaan dan Penyaluran Bantuan Keuangan
JUMLAH USULAN BKDES PILKADES							11.436.280.340,00			
96	2468212	[BankeuDes] - Sarana dan Prasarana Olahraga	Pengadaan Sarana Prasarana Lapangan Sepak Bola	Dusun Bunut RT01 RW07 Desa Ciuyah Kecamatan Cisarua Sumedang, Kab Sumedang	Cisarua	Ciuyah	150.318.000,00	Badan Keuangan dan Aset Daerah	Belanja Transfer (Bantuan Keuangan)	Analisis Perencanaan dan Penyaluran Bantuan Keuangan
97	2468292	[BankeuDes] - Penanganan Jalan Desa (Poros Desa, Pariwisata dan Pertanian)	Pembangunan Jalan Usaha Tani Blok Sawah Leles	Dusun Cimareme RT 02 RW 05, Kab Sumedang	Ganeas	Cikonengkulon	250.000.000,00	Badan Keuangan dan Aset Daerah	Belanja Transfer (Bantuan Keuangan)	Analisis Perencanaan dan Penyaluran Bantuan Keuangan
98	2468305	[BankeuDes] - Penanganan Jalan Desa (Poros Desa, Pariwisata dan Pertanian)	Penanganan Jalan Desa (Jalan Ebod-Batucuri)	Dusun Lebaksiuh Dua, Kab Sumedang	Jatigede	Lebaksiuh	695.825.000,00	Badan Keuangan dan Aset Daerah	Belanja Transfer (Bantuan Keuangan)	Analisis Perencanaan dan Penyaluran Bantuan Keuangan

NO	ID USULAN	USULAN	USULAN KEGIATAN	ALAMAT LOKASI	KECAMATAN	DESA	USULAN ANGGARAN (Rp)	OPD TUJUAN AKHIR	JENIS BELANJA	SUB KEGIATAN
99	2468314	[BankeuDes] - Sarana dan Prasarana Air Bersih	Pipanisasi air bersih sambungan rumah (SR)	Desa Cicarimanah, Kab Sumedang	Situraja	Cicarimanah	80.296.500,00	Badan Keuangan dan Aset Daerah	Belanja Transfer (Bantuan Keuangan)	Analisis Perencanaan dan Penyaluran Bantuan Keuangan
100	2468332	[BankeuDes] - Penanganan Jalan Desa (Poros Desa, Pariwisata dan Pertanian)	Rabat Beton Jalan Pasir Kudang	DUSUN CIKUPA RW 05 (PASIR KUDANG), Kab Sumedang	Pamulihan	Cilembu	175.000.000,00	Badan Keuangan dan Aset Daerah	Belanja Transfer (Bantuan Keuangan)	Analisis Perencanaan dan Penyaluran Bantuan Keuangan
101	2468342	[BankeuDes] - Penanganan Jalan Desa (Poros Desa, Pariwisata dan Pertanian)	Hotmix Jalan Desa Dusun Sukasari RW 02	Dusun Sukasari RW02, Kab Sumedang	Sumedang Utara	Jatihurip	165.300.000,00	Badan Keuangan dan Aset Daerah	Belanja Transfer (Bantuan Keuangan)	Analisis Perencanaan dan Penyaluran Bantuan Keuangan
102	2468352	[BankeuDes] - Penanganan Jalan Desa (Poros Desa, Pariwisata dan Pertanian)	Penanganan Jalan Desa (Poros Desa Blok Cilimbangan)	Blok Cilimbangan, Kab Sumedang	Sumedang Selatan	Mekar Rahayu	150.000.000,00	Badan Keuangan dan Aset Daerah	Belanja Transfer (Bantuan Keuangan)	Analisis Perencanaan dan Penyaluran Bantuan Keuangan
103	2468379	[BankeuDes] - Penanganan Jalan Desa (Poros Desa, Pariwisata dan Pertanian)	:Peningkatan Ruas Jalan Poros Desa Cikurubuk-Umbulserang	Dusun Umbulserang RT 01 RW 03, Kab Sumedang	Cisarua	Cimara	100.985.000,00	Badan Keuangan dan Aset Daerah	Belanja Transfer (Bantuan Keuangan)	Analisis Perencanaan dan Penyaluran Bantuan Keuangan
104	2468380	[BankeuDes] - Penanganan Jalan Desa (Poros Desa, Pariwisata dan Pertanian)	Peningkatan Ruas Jalan Veteran Segmen Sukaluyu Rw007	Dusun Sukaluyu RT001 RW007, Kab Sumedang	Situraja	Situraja Utara	100.000.000,00	Badan Keuangan dan Aset Daerah	Belanja Transfer (Bantuan Keuangan)	Analisis Perencanaan dan Penyaluran Bantuan Keuangan

NO	ID USULAN	USULAN	USULAN KEGIATAN	ALAMAT LOKASI	KECAMATAN	DESA	USULAN ANGGARAN (Rp)	OPD TUJUAN AKHIR	JENIS BELANJA	SUB KEGIATAN
105	2468413	[BankeuDes] - Sarana dan Prasarana Olahraga	Pembangunan Lapang Sepakbola	Dusun Kebonbuah Desa Darmajaya, Kab Sumedang	Darmaraja	Darmajaya	158.352.200,00	Badan Keuangan dan Aset Daerah	Belanja Transfer (Bantuan Keuangan)	Analisis Perencanaan dan Penyaluran Bantuan Keuangan
106	2468428	[BankeuDes] - Penanganan Jalan Desa (Poros Desa, Pariwisata dan Pertanian)	Peningkatan Ruas Jalan Desa Pasirkaliki-Babakanloa	Dusun Pasirkaliki RT 04 RW 10, Kab Sumedang	Sukasari	Genteng	56.895.000,00	Badan Keuangan dan Aset Daerah	Belanja Transfer (Bantuan Keuangan)	Analisis Perencanaan dan Penyaluran Bantuan Keuangan
107	2468448	[BankeuDes] - Sarana dan Prasarana Olahraga	Pembangunan TPT Lapangan Bola Dana Karya	Lapang sepak bola Dana Karya Blok Gunung Cikadu, Kab Sumedang	Wado	Cikareo Utara	325.152.000,00	Badan Keuangan dan Aset Daerah	Belanja Transfer (Bantuan Keuangan)	Analisis Perencanaan dan Penyaluran Bantuan Keuangan
108	2468460	[BankeuDes] - Penanganan Jalan Desa (Poros Desa, Pariwisata dan Pertanian)	Peningkatan Kualitas/Hotmix Jalan Desa Dusun Leles	Dusun Leles RT 01 RW 08, Kab Sumedang	Sumedang Selatan	Margamekar	300.000.000,00	Badan Keuangan dan Aset Daerah	Belanja Transfer (Bantuan Keuangan)	Analisis Perencanaan dan Penyaluran Bantuan Keuangan
109	2468494	[BankeuDes] - Pembangunan/Rehabilitasi Kantor Desa/Desa Persiapan	Rehabilitasi Kantor Desa Sukajadi	DUSUN CIKAWUNG RT 05 RW 03 , Kab Sumedang	Wado	Sukajadi	224.491.000,00	Badan Keuangan dan Aset Daerah	Belanja Transfer (Bantuan Keuangan)	Analisis Perencanaan dan Penyaluran Bantuan Keuangan
110	2468498	[BankeuDes] - Penanganan Jalan Desa (Poros Desa, Pariwisata dan Pertanian)	Pembangunan Jalan Poros Desa Legok Iyam -Gandoang	Legok Iyam - Gandoang (Dusun Cilandak RT 01 RW 06), Kab Sumedang	Wado	Cikareo Selatan	242.020.000,00	Badan Keuangan dan Aset Daerah	Belanja Transfer (Bantuan Keuangan)	Analisis Perencanaan dan Penyaluran Bantuan Keuangan

NO	ID USULAN	USULAN	USULAN KEGIATAN	ALAMAT LOKASI	KECAMATAN	DESA	USULAN ANGGARAN (Rp)	OPD TUJUAN AKHIR	JENIS BELANJA	SUB KEGIATAN
111	2468560	[BankeuDes] - Penanganan Jalan Desa (Poros Desa, Pariwisata dan Pertanian)	Peningkatan Jalan Desa Blok Cigembong	Dusun Cigembong Rt 02 Rw 03, Kab Sumedang	Ganeas	Cikondang	84.072.000,00	Badan Keuangan dan Aset Daerah	Belanja Transfer (Bantuan Keuangan)	Analisis Perencanaan dan Penyaluran Bantuan Keuangan
112	2468568	[BankeuDes] - Pembangunan/Rehabilitasi Kantor Desa/Desa Persiapan	Rehabilitasi Kantor Desa Pamulihan	Dusun Cimasuk II RT002 RW003, Kab Sumedang	Pamulihan	Pamulihan	100.000.000,00	Badan Keuangan dan Aset Daerah	Belanja Transfer (Bantuan Keuangan)	Analisis Perencanaan dan Penyaluran Bantuan Keuangan
113	2468588	[BankeuDes] - Sarana dan Prasarana Olahraga	Penataan Lapangan Voly	Dusun Citengah RT 02 RW 02, Kab Sumedang	Sumedang Selatan	Citengah	128.402.000,00	Badan Keuangan dan Aset Daerah	Belanja Transfer (Bantuan Keuangan)	Analisis Perencanaan dan Penyaluran Bantuan Keuangan
114	2468598	[BankeuDes] - Penanganan Jalan Desa (Poros Desa, Pariwisata dan Pertanian)	Pengerasan Jalan Poros Desa Bangbayang - DesaDayeuhluhur	Dusun Sadarayna RT 005 RW 001, Kab Sumedang	Situraja	Bangbayang	550.000.000,00	Badan Keuangan dan Aset Daerah	Belanja Transfer (Bantuan Keuangan)	Analisis Perencanaan dan Penyaluran Bantuan Keuangan
115	2468664	[BankeuDes] - Penanganan Jalan Desa (Poros Desa, Pariwisata dan Pertanian)	Peningkatan Jalan Desa (Jalan Dusun Cilogang - Gugunungan)	Dusun Cilogang RW 09, Kab Sumedang	Buahdua	Buahdua	285.057.500,00	Badan Keuangan dan Aset Daerah	Belanja Transfer (Bantuan Keuangan)	Analisis Perencanaan dan Penyaluran Bantuan Keuangan
116	2468677	[BankeuDes] - Penanganan Jalan Desa (Poros Desa, Pariwisata dan Pertanian)	Pengerasan jalan pertanian blok cilengkong-bunut II	Desa Cijati, Kab Sumedang	Situraja	Cijati	138.175.000,00	Badan Keuangan dan Aset Daerah	Belanja Transfer (Bantuan Keuangan)	Analisis Perencanaan dan Penyaluran Bantuan Keuangan

NO	ID USULAN	USULAN	USULAN KEGIATAN	ALAMAT LOKASI	KECAMATAN	DESA	USULAN ANGGARAN (Rp)	OPD TUJUAN AKHIR	JENIS BELANJA	SUB KEGIATAN
117	2468757	[BankeuDes] - Penanganan Jalan Desa (Poros Desa, Pariwisata dan Pertanian)	Pemeliharaan dan penanganan Jalan Usaha Tani Dusun Gorowong	Dusun Gorowong RT 01 RW 01, Kab Sumedang	Ganeas	Sukawening	223.697.600,00	Badan Keuangan dan Aset Daerah	Belanja Transfer (Bantuan Keuangan)	Analisis Perencanaan dan Penyaluran Bantuan Keuangan
118	2468774	[BankeuDes] - Penanganan Jalan Desa (Poros Desa, Pariwisata dan Pertanian)	Rehabilitasi rabat beton jalan desa dusun cibogo	Dusun Cibogo Rt 05 Rw 07, Kab Sumedang	Pamulihan	Cinanggerang	250.000.000,00	Badan Keuangan dan Aset Daerah	Belanja Transfer (Bantuan Keuangan)	Analisis Perencanaan dan Penyaluran Bantuan Keuangan
119	2468897	[BankeuDes] - Pembangunan/Rehabilitasi Kantor Desa/Desa Persiapan	Rehabilitasi Kantor Desa Jembarwangi	Dusun Cirendang RT 11 RW04 , Kab Sumedang	Tomo	Jembarwangi	250.000.000,00	Badan Keuangan dan Aset Daerah	Belanja Transfer (Bantuan Keuangan)	Analisis Perencanaan dan Penyaluran Bantuan Keuangan
120	2468912	[BankeuDes] - Penanganan Jalan Desa (Poros Desa, Pariwisata dan Pertanian)	Penanganan Jalan Desa Ruas Jalan Cimungkal-Sindangsari	Ruas Jalan Cimungkal - Sindangsari Rt 01 Rw 02, Kab Sumedang	Wado	Cimungkal	1.500.000.000,00	Badan Keuangan dan Aset Daerah	Belanja Transfer (Bantuan Keuangan)	Analisis Perencanaan dan Penyaluran Bantuan Keuangan
121	2468919	[BankeuDes] - Penanganan Jalan Desa (Poros Desa, Pariwisata dan Pertanian)	Peningkatan Jalan Poros Desa Dusun Cisalak-Ciseda	Dusun Cisalak RW 03, Kab Sumedang	Pamulihan	Cimarias	230.940.600,00	Badan Keuangan dan Aset Daerah	Belanja Transfer (Bantuan Keuangan)	Analisis Perencanaan dan Penyaluran Bantuan Keuangan
122	2468933	[BankeuDes] - Pembangunan/Rehabilitasi Kantor Desa/Desa Persiapan	Rehabilitasi Kantor Desa Cilangkap	JL RAYA LEGOK - BUAHDUA KM 14 NO 231 KODE POS 45392, Kab Sumedang	Buahdua	Cilangkap	200.000.000,00	Badan Keuangan dan Aset Daerah	Belanja Transfer (Bantuan Keuangan)	Analisis Perencanaan dan Penyaluran Bantuan Keuangan

NO	ID USULAN	USULAN	USULAN KEGIATAN	ALAMAT LOKASI	KECAMATAN	DESA	USULAN ANGGARAN (Rp)	OPD TUJUAN AKHIR	JENIS BELANJA	SUB KEGIATAN
123	2468993	[BankeuDes] - Penanganan Jalan Desa (Poros Desa, Pariwisata dan Pertanian)	Rabat Beton Jalan Usaha Tani Blok Ranji - Balingbing	Blok Ranji Situraja, Kab Sumedang	Situraja	Situraja	200.360.000,00	Badan Keuangan dan Aset Daerah	Belanja Transfer (Bantuan Keuangan)	Analisis Perencanaan dan Penyaluran Bantuan Keuangan
124	2469104	[BankeuDes] - Penanganan Jalan Desa (Poros Desa, Pariwisata dan Pertanian)	Peningkatan Jalan Poros Desa Blok Ciwindu RW 04 sampai dengan Blok Samurat RW 05	Dusun Ciwindu RW 04 Sampai Dengan Samurat RW 05 , Kab Sumedang	Sumedang Utara	Sirnamulya	187.056.000,00	Badan Keuangan dan Aset Daerah	Belanja Transfer (Bantuan Keuangan)	Analisis Perencanaan dan Penyaluran Bantuan Keuangan
125	2469113	[BankeuDes] - Penanganan Jalan Desa (Poros Desa, Pariwisata dan Pertanian)	Peningkatan Jalan Poros Desa Blok Bantargintung	Dusun Bantargintung RT 1 RW 1, Kab Sumedang	Tomo	Karyamukti	217.708.000,00	Badan Keuangan dan Aset Daerah	Belanja Transfer (Bantuan Keuangan)	Analisis Perencanaan dan Penyaluran Bantuan Keuangan
126	2469160	[BankeuDes] - Penanganan Jalan Desa (Poros Desa, Pariwisata dan Pertanian)	Pembangunan Jalan Desa Blok RT 04/02	Dusun Darmawangi RT 04 RW 02, Kab Sumedang	Tomo	Darmawangi	142.485.000,00	Badan Keuangan dan Aset Daerah	Belanja Transfer (Bantuan Keuangan)	Analisis Perencanaan dan Penyaluran Bantuan Keuangan
127	2469168	[BankeuDes] - Sarana dan Prasarana Olahraga	Rehabilitasi Lapangan Sepak Bola	Dusun Neglasari Rt04 Rw04 , Kab Sumedang	Cibugel	Buanamekar	507.586.000,00	Badan Keuangan dan Aset Daerah	Belanja Transfer (Bantuan Keuangan)	Analisis Perencanaan dan Penyaluran Bantuan Keuangan
128	2469175	[BankeuDes] - Penanganan Jalan Desa (Poros Desa, Pariwisata dan Pertanian)	Peningkatan Ruas Jalan Desa Pasigaran Blok Tonjong	Dusun Tonjong - Cipulus, Kab Sumedang	Tanjungsari	Pasigaran	281.131.000,00	Badan Keuangan dan Aset Daerah	Belanja Transfer (Bantuan Keuangan)	Analisis Perencanaan dan Penyaluran Bantuan Keuangan

NO	ID USULAN	USULAN	USULAN KEGIATAN	ALAMAT LOKASI	KECAMATAN	DESA	USULAN ANGGARAN (Rp)	OPD TUJUAN AKHIR	JENIS BELANJA	SUB KEGIATAN
129	2469196	[BankeuDes] - Pembangunan/Rehabilitasi Kantor Desa/Desa Persiapan	Rehabilitasi Kantor Desa Citali	Jalan Cikubang No 10A Dusun Cikubang RT 002 RW 005, Kab Sumedang	Pamulihan	Citali	182.333.000,00	Badan Keuangan dan Aset Daerah	Belanja Transfer (Bantuan Keuangan)	Analisis Perencanaan dan Penyaluran Bantuan Keuangan
130	2469280	[BankeuDes] - Penanganan Jalan Desa (Poros Desa, Pariwisata dan Pertanian)	Perbaiki Jalan Poros Desa Jalan Bunter-Cipareuag	Jalan Bunter-Cipareuag, Kab Sumedang	Cimanggung	Sukadana	354.915.000,00	Badan Keuangan dan Aset Daerah	Belanja Transfer (Bantuan Keuangan)	Analisis Perencanaan dan Penyaluran Bantuan Keuangan
131	2469315	[BankeuDes] - Pembangunan/Rehabilitasi Kantor Desa/Desa Persiapan	Rehabilitasi Kantor Desa Sukaratu	Dusun Cipeundeuy Rt 01 Rw 06 Desa Sukaratu, Kab Sumedang	Darmaraja	Sukaratu	150.099.500,00	Badan Keuangan dan Aset Daerah	Belanja Transfer (Bantuan Keuangan)	Analisis Perencanaan dan Penyaluran Bantuan Keuangan
132	2469368	[BankeuDes] - Penanganan Jalan Desa (Poros Desa, Pariwisata dan Pertanian)	Rehabilitasi Jalan Kadakajaya - Sukasari Segment Talingkup - parakan Bilik	DESA SUKASARI, Kab Sumedang	Sukasari	Sukasari	500.000.000,00	Badan Keuangan dan Aset Daerah	Belanja Transfer (Bantuan Keuangan)	Analisis Perencanaan dan Penyaluran Bantuan Keuangan
133	2469417	[BankeuDes] - Penanganan Jalan Desa (Poros Desa, Pariwisata dan Pertanian)	Pembangunan/Rehabilitasi Jalan Babakan Randu - Jatimulya	Dusun Babakan Randu Rt03 Rw06 Desa Trunamanggala, Kab Sumedang	Cimalaka	Trunamanggala	300.000.000,00	Badan Keuangan dan Aset Daerah	Belanja Transfer (Bantuan Keuangan)	Analisis Perencanaan dan Penyaluran Bantuan Keuangan
134	2469455	[BankeuDes] - Penanganan Jalan Desa (Poros Desa, Pariwisata dan Pertanian)	Penanganan Jalan Desa Dusun Camara Rw 10	Dusun Camara Rt 01 Rw 10, Kab Sumedang	Pamulihan	Cigendel	750.000.000,00	Badan Keuangan dan Aset Daerah	Belanja Transfer (Bantuan Keuangan)	Analisis Perencanaan dan Penyaluran Bantuan Keuangan

NO	ID USULAN	USULAN	USULAN KEGIATAN	ALAMAT LOKASI	KECAMATAN	DESA	USULAN ANGGARAN (Rp)	OPD TUJUAN AKHIR	JENIS BELANJA	SUB KEGIATAN
135	2469579	[BankeuDes] - Penanganan Jalan Desa (Poros Desa, Pariwisata dan Pertanian)	Pembangunan Jalan Ciupih	Jl Ciupih RT 003 RW 003, Kab Sumedang	Jatinunggal	Sarimekar	497.100.000,00	Badan Keuangan dan Aset Daerah	Belanja Transfer (Bantuan Keuangan)	Analisis Perencanaan dan Penyaluran Bantuan Keuangan
136	2469584	[BankeuDes] - Penanganan Jalan Desa (Poros Desa, Pariwisata dan Pertanian)	Peningkatan Jalan Poros Desa Blok Sukajadi	Kampung Sukajadi, Dsn Cijelag, Kab Sumedang	Tomo	Tomo	211.528.000,00	Badan Keuangan dan Aset Daerah	Belanja Transfer (Bantuan Keuangan)	Analisis Perencanaan dan Penyaluran Bantuan Keuangan
137	2469603	[BankeuDes] - Sarana dan Prasarana Olahraga	Penataan Taman Lapang Sepak Bola Desa	Dusun Cileuksa RT04 RW05 Desa Legok kaler, Kab Sumedang	Paseh	Legok Kaler	169.900.000,00	Badan Keuangan dan Aset Daerah	Belanja Transfer (Bantuan Keuangan)	Analisis Perencanaan dan Penyaluran Bantuan Keuangan
138	2469647	[BankeuDes] - Penanganan Jalan Desa (Poros Desa, Pariwisata dan Pertanian)	Peningkatan Jalan Poros Desa Blok Parigi	Dusun Parigi Rw 01, Kab Sumedang	Tanjungsari	Kadakajaya	239.930.000,00	Badan Keuangan dan Aset Daerah	Belanja Transfer (Bantuan Keuangan)	Analisis Perencanaan dan Penyaluran Bantuan Keuangan
139	2469727	[BankeuDes] - Penanganan Jalan Desa (Poros Desa, Pariwisata dan Pertanian)	Penanganan Jalan A Surimanggala	Dusun Cicelot RT 03 RW 01, Kab Sumedang	Cisarua	Cisarua	182.780.000,00	Badan Keuangan dan Aset Daerah	Belanja Transfer (Bantuan Keuangan)	Analisis Perencanaan dan Penyaluran Bantuan Keuangan
140	2469734	[BankeuDes] - Sarana dan Prasarana Olahraga	Pembangunan Lanjutan GOR Desa	Dusun Bakan Picung RT 04 RW 03, Kab Sumedang	Tanjungmedar	Wargaluyu	346.811.000,00	Badan Keuangan dan Aset Daerah	Belanja Transfer (Bantuan Keuangan)	Analisis Perencanaan dan Penyaluran Bantuan Keuangan

NO	ID USULAN	USULAN	USULAN KEGIATAN	ALAMAT LOKASI	KECAMATAN	DESA	USULAN ANGGARAN (Rp)	OPD TUJUAN AKHIR	JENIS BELANJA	SUB KEGIATAN
141	2469736	[BankeuDes] - Penanganan Jalan Desa (Poros Desa, Pariwisata dan Pertanian)	Pembangunan Tembok Penahan Tanah (TPT) Jalan Ciseupan - Sawah Bedahan	Dusun Sawah Bedahan Rt 07 Rw 01, Kab Sumedang	Tanjungmedar	Tanjungwangi	355.910.000,00	Badan Keuangan dan Aset Daerah	Belanja Transfer (Bantuan Keuangan)	Analisis Perencanaan dan Penyaluran Bantuan Keuangan
142	2469791	[BankeuDes] - Penanganan Jalan Desa (Poros Desa, Pariwisata dan Pertanian)	Peningkatan Jalan Usaha Tani Pasir Cariu	DESA KADUWULUNG, Kab Sumedang	Situraja	Kaduwulung	312.885.000,00	Badan Keuangan dan Aset Daerah	Belanja Transfer (Bantuan Keuangan)	Analisis Perencanaan dan Penyaluran Bantuan Keuangan
143	2469805	[BankeuDes] - Penanganan Jalan Desa (Poros Desa, Pariwisata dan Pertanian)	Penanganan Jalan Desa Dusun Kebon kalapa RT 02 RW 05	DUSUN KEBON KALAPA RW 05, Kab Sumedang	Sumedang Utara	Rancamulya	191.238.000,00	Badan Keuangan dan Aset Daerah	Belanja Transfer (Bantuan Keuangan)	Analisis Perencanaan dan Penyaluran Bantuan Keuangan
144	2469878	[BankeuDes] - Penanganan Jalan Desa (Poros Desa, Pariwisata dan Pertanian)	Peningkatan Ruas Jalan Poros Hari Krida Peranian	Dusun Babakan Pangkalan RT 03 RW 06, Kab Sumedang	Cimalaka	Cibeureum Kulon	179.512.500,00	Badan Keuangan dan Aset Daerah	Belanja Transfer (Bantuan Keuangan)	Analisis Perencanaan dan Penyaluran Bantuan Keuangan
145	2469977	[BankeuDes] - Penanganan Jalan Desa (Poros Desa, Pariwisata dan Pertanian)	Peningkatan Kualitas Jalan Poros Desa Blok Nangkod (Hotmix Jalan Desa)	Dsn Nangkod RW 05 Ds Sukagalih, Kab Sumedang	Sumedang Selatan	Sukagalih	200.000.000,00	Badan Keuangan dan Aset Daerah	Belanja Transfer (Bantuan Keuangan)	Analisis Perencanaan dan Penyaluran Bantuan Keuangan
146	2470253	[BankeuDes] - Penanganan Jalan Desa (Poros Desa, Pariwisata dan Pertanian)	Pembangunan JUT dusun maleber RT 02 RW 05	Dusun Maleber RT 001 RW 005, Kab Sumedang	Wado	Wado	105.060.000,00	Badan Keuangan dan Aset Daerah	Belanja Transfer (Bantuan Keuangan)	Analisis Perencanaan dan Penyaluran Bantuan Keuangan

NO	ID USULAN	USULAN	USULAN KEGIATAN	ALAMAT LOKASI	KECAMATAN	DESA	USULAN ANGGARAN (Rp)	OPD TUJUAN AKHIR	JENIS BELANJA	SUB KEGIATAN
147	2470309	[BankeuDes] - Penanganan Jalan Desa (Poros Desa, Pariwisata dan Pertanian)	Peninngkatan jalan poros desa blok maruyung-blok lebakmaja	Blok Maruyung - Lebakmaja, Kab Sumedang	Tanjungsari	Kutamandiri	459.380.000,00	Badan Keuangan dan Aset Daerah	Belanja Transfer (Bantuan Keuangan)	Analisis Perencanaan dan Penyaluran Bantuan Keuangan
148	2470324	[BankeuDes] - Pembangunan/Rehabilitasi Kantor Desa/Desa Persiapan	Rehabilitasi Kantor Desa Tamansari	Dusun Antara I RT 02 RW 07, Kab Sumedang	Cibugel	Tamansari	187.000.000,00	Badan Keuangan dan Aset Daerah	Belanja Transfer (Bantuan Keuangan)	Analisis Perencanaan dan Penyaluran Bantuan Keuangan
149	2470378	[BankeuDes] - Penanganan Jalan Desa (Poros Desa, Pariwisata dan Pertanian)	Peningkatan Jalan Desa Menuju Objek Wisata Tegal Jarong	Dusun Jatigede RT012/05 Blok Objek Wisata Tegal Jarong, Kab Sumedang	Jatigede	Cijeungjing	250.000.000,00	Badan Keuangan dan Aset Daerah	Belanja Transfer (Bantuan Keuangan)	Analisis Perencanaan dan Penyaluran Bantuan Keuangan
150	2470391	[BankeuDes] - Sarana dan Prasarana Olahraga	Pembangunan MCK dan Podium Penonton	Dusun 2 Cijeler RT02 RW06 , Kab Sumedang	Situraja	Cijeler	125.413.000,00	Badan Keuangan dan Aset Daerah	Belanja Transfer (Bantuan Keuangan)	Analisis Perencanaan dan Penyaluran Bantuan Keuangan
151	2470432	[BankeuDes] - Penanganan Jalan Desa (Poros Desa, Pariwisata dan Pertanian)	Peningkatan Ruas Jalan Desa (Kentul)	Blok Kentul, Kab Sumedang	Buahdua	Gendereh	326.153.000,00	Badan Keuangan dan Aset Daerah	Belanja Transfer (Bantuan Keuangan)	Analisis Perencanaan dan Penyaluran Bantuan Keuangan

NO	ID USULAN	USULAN	USULAN KEGIATAN	ALAMAT LOKASI	KECAMATAN	DESA	USULAN ANGGARAN (Rp)	OPD TUJUAN AKHIR	JENIS BELANJA	SUB KEGIATAN
152	2470453	[BankeuDes] - Penanganan Jalan Desa (Poros Desa, Pariwisata dan Pertanian)	Rabat Beton Jalan Usaha Tani Legok Emas	Dusun Sukaluyu RT 001 RW 004, Kab Sumedang	Wado	Cilengkrang	1.614.564.600,00	Badan Keuangan dan Aset Daerah	Belanja Transfer (Bantuan Keuangan)	Analisis Perencanaan dan Penyaluran Bantuan Keuangan
153	2470584	[BankeuDes] - Penanganan Jalan Desa (Poros Desa, Pariwisata dan Pertanian)	Penanganan jalan desa (poros desa) hotmix jalan	Dusun Cikukulu Rt 2/2 Desa Cimanintin, Kab Sumedang	Jatinunggal	Cimanintin	1.670.550.000,00	Badan Keuangan dan Aset Daerah	Belanja Transfer (Bantuan Keuangan)	Analisis Perencanaan dan Penyaluran Bantuan Keuangan
154	2470626	[BankeuDes] - Pembangunan/Rehabilitasi Kantor Desa/Desa Persiapan	Rehabilitasi Kantor Desa Cisurat	Desa Cisurat, Kab Sumedang	Wado	Cisurat	138.900.000,00	Badan Keuangan dan Aset Daerah	Belanja Transfer (Bantuan Keuangan)	Analisis Perencanaan dan Penyaluran Bantuan Keuangan
155	2470850	[BankeuDes] - Penanganan Jalan Desa (Poros Desa, Pariwisata dan Pertanian)	Hotmix Jalan Dusun Cihanja-Lapang Bola Sawo Jajar	Dusun Cihanja RT 05 dan 06 RW 03, Kab Sumedang	Ganeas	Sukaluyu	765.234.000,00	Badan Keuangan dan Aset Daerah	Belanja Transfer (Bantuan Keuangan)	Analisis Perencanaan dan Penyaluran Bantuan Keuangan
156	2470914	[BankeuDes] - Penanganan Jalan Desa (Poros Desa, Pariwisata dan Pertanian)	Pembangunan Hotmix Jalan Desa Blok Cilayung Rw 04	Dusun Cilayung RT 01 RW 04, Kab Sumedang	Sumedang Selatan	Margalaksana	256.820.050,00	Badan Keuangan dan Aset Daerah	Belanja Transfer (Bantuan Keuangan)	Analisis Perencanaan dan Penyaluran Bantuan Keuangan
157	2471366	[BankeuDes] - Penanganan Jalan Desa (Poros Desa, Pariwisata dan Pertanian)	Hotmix jalan poros desa nagrak-cibitung	DUSUN JEMO RT017 RW006 DESA NAGRAK KECAMATAN BUAHDUA KABUPATEN SUMEDANG PROVINSI JAWA BARAT, Kab Sumedang	Buahdua	Nagrak	200.000.000,00	Badan Keuangan dan Aset Daerah	Belanja Transfer (Bantuan Keuangan)	Analisis Perencanaan dan Penyaluran Bantuan Keuangan

NO	ID USULAN	USULAN	USULAN KEGIATAN	ALAMAT LOKASI	KECAMATAN	DESA	USULAN ANGGARAN (Rp)	OPD TUJUAN AKHIR	JENIS BELANJA	SUB KEGIATAN
158	2471388	[BankeuDes] - Penanganan Jalan Desa (Poros Desa, Pariwisata dan Pertanian)	Peningkatan/Rehabilitasi Jalan Poros Desa Dusun Citembonggirang	Dusun Citembonggirang Desa Cikeusi, Kab Sumedang	Darmaraja	Cikeusi	196.859.500,00	Badan Keuangan dan Aset Daerah	Belanja Transfer (Bantuan Keuangan)	Analisis Perencanaan dan Penyaluran Bantuan Keuangan
159	2471460	[BankeuDes] - Pembangunan/Rehabilitasi Kantor Desa/Desa Persiapan	Rehabilitasi Kantor Desa Haurngombang	Desa Haurngombang, Kab Sumedang	Pamulihan	Haurngombang	200.000.000,00	Badan Keuangan dan Aset Daerah	Belanja Transfer (Bantuan Keuangan)	Analisis Perencanaan dan Penyaluran Bantuan Keuangan
160	2471587	[BankeuDes] - Penataan Desa Wisata	Pembangunan Lanjutan Kolam Renang	Dusun Sukamulya RT 01 RW 01 Desa Gunasari, Kab Sumedang	Sumedang Selatan	Gunasari	99.814.000,00	Badan Keuangan dan Aset Daerah	Belanja Transfer (Bantuan Keuangan)	Analisis Perencanaan dan Penyaluran Bantuan Keuangan
161	2471619	[BankeuDes] - Penanganan Jalan Desa (Poros Desa, Pariwisata dan Pertanian)	Peningkatan Jalan Dusun Kampung Baru	Dusun Kampung Baru RT 001 RW 006 Desa Wado, Kab Sumedang	Wado	Wado	105.060.000,00	Badan Keuangan dan Aset Daerah	Belanja Transfer (Bantuan Keuangan)	Analisis Perencanaan dan Penyaluran Bantuan Keuangan
162	2471630	[BankeuDes] - Sarana dan Prasarana Olahraga	Rehabilitasi Lapangan Sepak Bola Desa Wado	Desa Wado, Kab Sumedang	Wado	Wado	500.000.000,00	Badan Keuangan dan Aset Daerah	Belanja Transfer (Bantuan Keuangan)	Analisis Perencanaan dan Penyaluran Bantuan Keuangan
163	2471655	[BankeuDes] - Penanganan Jalan Desa (Poros Desa, Pariwisata dan Pertanian)	Peningkatan Ruas Jalan Desa Blok Heuleut-Haurkuning	Dusun Heuleut Rt 1 Rw 9, Kab Sumedang	Sukasari	Nanggerang	344.714.000,00	Badan Keuangan dan Aset Daerah	Belanja Transfer (Bantuan Keuangan)	Analisis Perencanaan dan Penyaluran Bantuan Keuangan

NO	ID USULAN	USULAN	USULAN KEGIATAN	ALAMAT LOKASI	KECAMATAN	DESA	USULAN ANGGARAN (Rp)	OPD TUJUAN AKHIR	JENIS BELANJA	SUB KEGIATAN
164	2472124	[BankeuDes] - Penanganan Jalan Desa (Poros Desa, Pariwisata dan Pertanian)	Peningkatan Kualitas Ruas Jalan Kebonjambe - Cimanggu	DESA CIPEUTEUY, Kab Sumedang	Darmaraja	Cipeuteuy	525.000.000,00	Badan Keuangan dan Aset Daerah	Belanja Transfer (Bantuan Keuangan)	Analisis Perencanaan dan Penyaluran Bantuan Keuangan
165	2472192	[BankeuDes] - Pembangunan/Rehabilitasi Kantor Desa/Desa Persiapan	Rehabilitasi Kantor Desa Mekarsari	Dusun Nyalindung rt 01 rw 02, Kab Sumedang	Sukasari	Mekarsari	358.680.000,00	Badan Keuangan dan Aset Daerah	Belanja Transfer (Bantuan Keuangan)	Analisis Perencanaan dan Penyaluran Bantuan Keuangan
166	2472297	[BankeuDes] - Penanganan Jalan Desa (Poros Desa, Pariwisata dan Pertanian)	Peningkatan Jalan Pertanian Dusun Pagadungan	Dusun Pagadungan RT 03 RW 01, Kab Sumedang	Rancakalong	Cibungur	154.398.000,00	Badan Keuangan dan Aset Daerah	Belanja Transfer (Bantuan Keuangan)	Analisis Perencanaan dan Penyaluran Bantuan Keuangan
167	2472364	[BankeuDes] - Penanganan Jalan Desa (Poros Desa, Pariwisata dan Pertanian)	Penanganan Ruas Jalan Desa Dusun Karang Sari Blok Ragas	Dusun Karang Sari RT 03 RW 02 Desa Bantarmara, Kab Sumedang	Cisarua	Bantarmara	355.845.000,00	Badan Keuangan dan Aset Daerah	Belanja Transfer (Bantuan Keuangan)	Analisis Perencanaan dan Penyaluran Bantuan Keuangan
168	2472433	[BankeuDes] - Sarana dan Prasarana Olahraga	Perbaikan rumput lapang sepak bola	Dusun Babakan Gunung Gadung RT01/RW10 Desa Sukajaya, Kab Sumedang	Sumedang Selatan	Sukajaya	67.825.000,00	Badan Keuangan dan Aset Daerah	Belanja Transfer (Bantuan Keuangan)	Analisis Perencanaan dan Penyaluran Bantuan Keuangan
169	2472509	[BankeuDes] - Pembangunan/Rehabilitasi Kantor Desa/Desa Persiapan	Rehabilitasi Kantor Desa Ganjaresik	Jalan Cakra Buana KM 02 Desa Ganjarresik, Kab Sumedang	Wado	Ganjaresik	607.260.000,00	Badan Keuangan dan Aset Daerah	Belanja Transfer (Bantuan Keuangan)	Analisis Perencanaan dan Penyaluran Bantuan Keuangan

NO	ID USULAN	USULAN	USULAN KEGIATAN	ALAMAT LOKASI	KECAMATAN	DESA	USULAN ANGGARAN (Rp)	OPD TUJUAN AKHIR	JENIS BELANJA	SUB KEGIATAN
170	2472683	[BankeuDes] - Penanganan Jalan Desa (Poros Desa, Pariwisata dan Pertanian)	Peningkatan/rehabilitasi jalan ciseke	Jl Ciseke Dusun Warungkalde RW 03, Kab Sumedang	Jatinangor	Cikeruh	90.000.000,00	Badan Keuangan dan Aset Daerah	Belanja Transfer (Bantuan Keuangan)	Analisis Perencanaan dan Penyaluran Bantuan Keuangan
171	2472971	[BankeuDes] - Pembangunan/Rehabilitasi Kantor Desa/Desa Persiapan	Rehabilitasi Kantor Desa Jayamekar	Dusun sukamaju Rt 01/02, Kab Sumedang	Cibugel	Jayamekar	313.135.500,00	Badan Keuangan dan Aset Daerah	Belanja Transfer (Bantuan Keuangan)	Analisis Perencanaan dan Penyaluran Bantuan Keuangan
172	2473031	[BankeuDes] - Penanganan Jalan Desa (Poros Desa, Pariwisata dan Pertanian)	Peningkatan Sarana dan Prasarana Jalan Poros Desa Ruas Batukarut (Padaasih) - Jeungjing (Padanaan - Paseh)	Dusun Batukarut RT05 RW07 Desa Padaasih, Kab Sumedang	Conggeang	Padaasih	143.214.000,00	Badan Keuangan dan Aset Daerah	Belanja Transfer (Bantuan Keuangan)	Analisis Perencanaan dan Penyaluran Bantuan Keuangan
173	2473044	[BankeuDes] - Pembangunan/Rehabilitasi Kantor Desa/Desa Persiapan	Operasional Pemilihan Kepala Desa	Dusun Cipicung RT 008 RW 003 Desa Conggeang Wetan, Kab Sumedang	Conggeang	Conggeang Wetan	300.000.000,00	Badan Keuangan dan Aset Daerah	Belanja Transfer (Bantuan Keuangan)	Analisis Perencanaan dan Penyaluran Bantuan Keuangan
174	2473047	[BankeuDes] - Sarana dan Prasarana Olahraga	Pembangunan TPT Lapang Sepak Bola" Pasirhuni	Dusun Garawangi RT 001 RW 006, Kab Sumedang	Rancakalong	Cibunar	297.185.000,00	Badan Keuangan dan Aset Daerah	Belanja Transfer (Bantuan Keuangan)	Analisis Perencanaan dan Penyaluran Bantuan Keuangan
175	2473066	[BankeuDes] - Penanganan Jalan Desa (Poros Desa,	Hotmix Jalan Desa Blok Pangkalan - Malingping	Dusun Pangkalan RW 06, Kab Sumedang	Rancakalong	Nagarawangi	91.750.000,00	Badan Keuangan dan Aset Daerah	Belanja Transfer (Bantuan Keuangan)	Analisis Perencanaan dan Penyaluran

NO	ID USULAN	USULAN	USULAN KEGIATAN	ALAMAT LOKASI	KECAMATAN	DESA	USULAN ANGGARAN (Rp)	OPD TUJUAN AKHIR	JENIS BELANJA	SUB KEGIATAN
		Pariwisata dan Pertanian)								Bantuan Keuangan
176	2473154	[BankeuDes] - Penanganan Jalan Desa (Poros Desa, Pariwisata dan Pertanian)	Pembangunan Rabat Beton Ruas Jalan Dusun Cahyasari Rt04 Rw 09	Dusun Cahyasari RT 04 RW 09, Kab Sumedang	Jatinangor	Cileles	392.476.600,00	Badan Keuangan dan Aset Daerah	Belanja Transfer (Bantuan Keuangan)	Analisis Perencanaan dan Penyaluran Bantuan Keuangan
177	2473165	[BankeuDes] - Penanganan Jalan Desa (Poros Desa, Pariwisata dan Pertanian)	Peningkatan Ruas Jalan Keboncau-Cibungur	Dusun Keboncau RT 001 RW 001, Kab Sumedang	Sumedang Utara	Mekarjaya	474.073.000,00	Badan Keuangan dan Aset Daerah	Belanja Transfer (Bantuan Keuangan)	Analisis Perencanaan dan Penyaluran Bantuan Keuangan
178	2473227	[BankeuDes] - Penanganan Jalan Desa (Poros Desa, Pariwisata dan Pertanian)	Pengerasan dan Pengaspalan Jalan Wisata Gunung Haruman	Blok Gunung Haruman Dusun Bakom, Kab Sumedang	Jatigede	Jemah	254.295.000,00	Badan Keuangan dan Aset Daerah	Belanja Transfer (Bantuan Keuangan)	Analisis Perencanaan dan Penyaluran Bantuan Keuangan
179	2473358	[BankeuDes] - Penanganan Jalan Desa (Poros Desa, Pariwisata dan Pertanian)	Hotmix Jalan Citulampa-Susumunding	Dusun Citulampa - Susumunding, Kab Sumedang	Tanjungsari	Margajaya	184.723.600,00	Badan Keuangan dan Aset Daerah	Belanja Transfer (Bantuan Keuangan)	Analisis Perencanaan dan Penyaluran Bantuan Keuangan
180	2473367	[BankeuDes] - Pembangunan/Rehabilitasi Kantor Desa/Desa Persiapan	Rehabilitasi Kantor Desa Cipandanwangi	Dusun Cigagak Wetan RT 02/ RW 01 Desa Cipandanwangi , Kab Sumedang	Cisarua	Cipandanwangi	100.000.000,00	Badan Keuangan dan Aset Daerah	Belanja Transfer (Bantuan Keuangan)	Analisis Perencanaan dan Penyaluran Bantuan Keuangan

NO	ID USULAN	USULAN	USULAN KEGIATAN	ALAMAT LOKASI	KECAMATAN	DESA	USULAN ANGGARAN (Rp)	OPD TUJUAN AKHIR	JENIS BELANJA	SUB KEGIATAN
181	2473450	[BankeuDes] - Penanganan Jalan Desa (Poros Desa, Pariwisata dan Pertanian)	Rabat Beton Jalan Pertanian Dsn Nyampay- Sukamaju	Dusun Nyampay - Sukamaju (Segmen Sampalan), Kab Sumedang	Pamulihan	Sukawangi	1.515.558.000,00	Badan Keuangan dan Aset Daerah	Belanja Transfer (Bantuan Keuangan)	Analisis Perencanaan dan Penyaluran Bantuan Keuangan
182	2473474	[BankeuDes] - Penanganan Jalan Desa (Poros Desa, Pariwisata dan Pertanian)	Pengkerasan Jalan Poros Desa Blok Pasir Angin	Dusun Palasah RT 06/04, Kab Sumedang	Buahdua	Ciawitali	350.000.000,00	Badan Keuangan dan Aset Daerah	Belanja Transfer (Bantuan Keuangan)	Analisis Perencanaan dan Penyaluran Bantuan Keuangan
183	2474079	[BankeuDes] - Penanganan Jalan Desa (Poros Desa, Pariwisata dan Pertanian)	Peningkatan Ruas Jalan Desa Segmen Bungbulang	Jalan Desa Bungbulang Dusun Pasantren RT 003 RW 005, Kab Sumedang	Tanjungmedar	Cikaramas	488.585.000,00	Badan Keuangan dan Aset Daerah	Belanja Transfer (Bantuan Keuangan)	Analisis Perencanaan dan Penyaluran Bantuan Keuangan
184	2474329	[BankeuDes] - Penanganan Jalan Desa (Poros Desa, Pariwisata dan Pertanian)	Penanganan Jalan Desa Blok Bojongloa	Dusun Bojongloa RW 06 , Kab Sumedang	Sumedang Utara	Girimukti	130.735.000,00	Badan Keuangan dan Aset Daerah	Belanja Transfer (Bantuan Keuangan)	Analisis Perencanaan dan Penyaluran Bantuan Keuangan
185	2474781	[BankeuDes] - Penanganan Jalan Desa (Poros Desa, Pariwisata dan Pertanian)	Hotmix Jalan Poros Desa Kisepat-Lamuniser	Desa Sukapura Blok jalan Lamuniser, Kab Sumedang	Wado	Sukapura	456.228.000,00	Badan Keuangan dan Aset Daerah	Belanja Transfer (Bantuan Keuangan)	Analisis Perencanaan dan Penyaluran Bantuan Keuangan
186	2474889	[BankeuDes] - Penanganan Jalan Desa (Poros Desa, Pariwisata dan Pertanian)	Peningkatan Kualitas Ruas Jalan Sawah Asem	DUSUN ANCOL RW 02, Kab Sumedang	Darmaraja	Karangpakuan	120.420.000,00	Badan Keuangan dan Aset Daerah	Belanja Transfer (Bantuan Keuangan)	Analisis Perencanaan dan Penyaluran Bantuan Keuangan

NO	ID USULAN	USULAN	USULAN KEGIATAN	ALAMAT LOKASI	KECAMATAN	DESA	USULAN ANGGARAN (Rp)	OPD TUJUAN AKHIR	JENIS BELANJA	SUB KEGIATAN
187	2474922	[BankeuDes] - Pembangunan/Rehabilitasi Kantor Desa/Desa Persiapan	Rehabilitasi Kantor Desa Bugel	Dusun Bugel RT 01 RW 01, Kab Sumedang	Tomo	Bugel	100.000.000,00	Badan Keuangan dan Aset Daerah	Belanja Transfer (Bantuan Keuangan)	Analisis Perencanaan dan Penyaluran Bantuan Keuangan
188	2475368	[BankeuDes] - Penanganan Jalan Desa (Poros Desa, Pariwisata dan Pertanian)	Pembangunan Tembok Penahan Tanah Jalan Desa Blok Batu Korsi	Dusun Cikadu RT 01 RW 05, Kab Sumedang	Situraja	Cikadu	200.000.000,00	Badan Keuangan dan Aset Daerah	Belanja Transfer (Bantuan Keuangan)	Analisis Perencanaan dan Penyaluran Bantuan Keuangan
189	2475784	[BankeuDes] - Penanganan Jalan Desa (Poros Desa, Pariwisata dan Pertanian)	Peningkatan Ruas Jalan Pondok Sukatamu	Dusun Pondok RT 01 RW 05 (Jalan Desa Pondok-Sukatamu), Kab Sumedang	Tanjungmedar	Kertamukti	114.530.000,00	Badan Keuangan dan Aset Daerah	Belanja Transfer (Bantuan Keuangan)	Analisis Perencanaan dan Penyaluran Bantuan Keuangan
190	2476289	[BankeuDes] - Penataan Desa Wisata	Pembangunan Pendopo Pangangonan	BLOK PANGANGONAN, Kab Sumedang	Ganeas	Ganeas	85.000.000,00	Badan Keuangan dan Aset Daerah	Belanja Transfer (Bantuan Keuangan)	Analisis Perencanaan dan Penyaluran Bantuan Keuangan
191	2477127	[BankeuDes] - Sarana dan Prasarana Olahraga	Pembangunan Gedung olahraga margamukti	Desa Margamukti, Kab Sumedang	Sumedang Utara	Margamukti	500.000.000,00	Badan Keuangan dan Aset Daerah	Belanja Transfer (Bantuan Keuangan)	Analisis Perencanaan dan Penyaluran Bantuan Keuangan

NO	ID USULAN	USULAN	USULAN KEGIATAN	ALAMAT LOKASI	KECAMATAN	DESA	USULAN ANGGARAN (Rp)	OPD TUJUAN AKHIR	JENIS BELANJA	SUB KEGIATAN
192	2477164	[BankeuDes] - Penanganan Jalan Desa (Poros Desa, Pariwisata dan Pertanian)	Pembangunan Hotmix Jalan Usaha Tani Cimanglid-Ciherang	Dusun Cimanglid RT 05 RW 05, Kab Sumedang	Rancakalong	Pasirbiru	966.235.000,00	Badan Keuangan dan Aset Daerah	Belanja Transfer (Bantuan Keuangan)	Analisis Perencanaan dan Penyaluran Bantuan Keuangan
193	2477311	[BankeuDes] - Pembangunan/Rehabilitasi Kantor Desa/Desa Persiapan	Pembangunan Kantor Desa Persiapan Pananjung	Desa Cinanjung, Kab Sumedang	Tanjungsari	Cinanjung	2.134.337.000,00	Badan Keuangan dan Aset Daerah	Belanja Transfer (Bantuan Keuangan)	Analisis Perencanaan dan Penyaluran Bantuan Keuangan
194	2477576	[BankeuDes] - Pembangunan/Rehabilitasi Kantor Desa/Desa Persiapan	Rehabilitasi Kantor Desa Cikurubuk	Desa Cikurubuk Rt 02 Rw 02, Kab Sumedang	Buahdua	Cikurubuk	200.000.000,00	Badan Keuangan dan Aset Daerah	Belanja Transfer (Bantuan Keuangan)	Analisis Perencanaan dan Penyaluran Bantuan Keuangan
195	2477645	[BankeuDes] - Penanganan Jalan Desa (Poros Desa, Pariwisata dan Pertanian)	Penanganan Jalan Desa Blok Manapa	Dusun Cimuruy RT 03 RW 01, Kab Sumedang	Situraja	Mekarmulya	150.200.000,00	Badan Keuangan dan Aset Daerah	Belanja Transfer (Bantuan Keuangan)	Analisis Perencanaan dan Penyaluran Bantuan Keuangan
196	2477664	[BankeuDes] - Penanganan Jalan Desa (Poros Desa, Pariwisata dan Pertanian)	Peningkatan jalan poros desa blok dusun cipasang kp kurnia	Dusun Cipasang Kp Kurnia , Kab Sumedang	Cibugel	Cipasang	360.105.000,00	Badan Keuangan dan Aset Daerah	Belanja Transfer (Bantuan Keuangan)	Analisis Perencanaan dan Penyaluran Bantuan Keuangan

NO	ID USULAN	USULAN	USULAN KEGIATAN	ALAMAT LOKASI	KECAMATAN	DESA	USULAN ANGGARAN (Rp)	OPD TUJUAN AKHIR	JENIS BELANJA	SUB KEGIATAN
197	2477920	[BankeuDes] - Penanganan Jalan Desa (Poros Desa, Pariwisata dan Pertanian)	Peningkatan Jalan Poros Desa Jalan Tanjungkerta-Cibodas	Jalan Tanjungkerta - Cibodas, Blok Cibodas - Sukasari, Kab Sumedang	Tanjungkerta	Kertamekar	560.070.000,00	Badan Keuangan dan Aset Daerah	Belanja Transfer (Bantuan Keuangan)	Analisis Perencanaan dan Penyaluran Bantuan Keuangan
198	2477991	[BankeuDes] - Sarana dan Prasarana Olahraga	Penataan Lapangan Voly dan Jogging Track	Dusun Parugpug Kidul Rt 27 Rw 06 Desa Cijambe Kecamatan Paseh Kapupaten Sumedang, Kab Sumedang	Paseh	Cijambe	250.000.000,00	Badan Keuangan dan Aset Daerah	Belanja Transfer (Bantuan Keuangan)	Analisis Perencanaan dan Penyaluran Bantuan Keuangan
199	2478029	[BankeuDes] - Penanganan Jalan Desa (Poros Desa, Pariwisata dan Pertanian)	Peningkatan ruas jalan poros desa blok sadang-cileutik rw 05	Blok Sadang-Cileutik RW 05 Desa Raharja Kecamatan Tanjungsari Kabupaten Sumedang, Kab Sumedang	Tanjungsari	Raharja	300.000.000,00	Badan Keuangan dan Aset Daerah	Belanja Transfer (Bantuan Keuangan)	Analisis Perencanaan dan Penyaluran Bantuan Keuangan
200	2478129	[BankeuDes] - Pembangunan/Rehabilitasi Kantor Desa/Desa Persiapan	Rehab kantor desa baginda	Dusun Babakan Peundeuy RT, 004 RW 003, Kab Sumedang	Sumedang Selatan	Baginda	231.127.000,00	Badan Keuangan dan Aset Daerah	Belanja Transfer (Bantuan Keuangan)	Analisis Perencanaan dan Penyaluran Bantuan Keuangan
201	2478196	[BankeuDes] - Penanganan Jalan Desa (Poros Desa, Pariwisata dan Pertanian)	Peningkatan Kualitas Ruas Sumur Ladim	DUSUN CILEMBU RT 01 RW 01, Kab Sumedang	Darmaraja	Pakualam	248.510.000,00	Badan Keuangan dan Aset Daerah	Belanja Transfer (Bantuan Keuangan)	Analisis Perencanaan dan Penyaluran Bantuan Keuangan

NO	ID USULAN	USULAN	USULAN KEGIATAN	ALAMAT LOKASI	KECAMATAN	DESA	USULAN ANGGARAN (Rp)	OPD TUJUAN AKHIR	JENIS BELANJA	SUB KEGIATAN
202	2478203	[BankeuDes] - Penanganan Jalan Desa (Poros Desa, Pariwisata dan Pertanian)	Pembangunan Jalan Desa Blok Cigintung	Dusun Cigintung RT 01 RW 04, Kab Sumedang	Sukasari	Banyuresmi	125.553.000,00	Badan Keuangan dan Aset Daerah	Belanja Transfer (Bantuan Keuangan)	Analisis Perencanaan dan Penyaluran Bantuan Keuangan
203	2478350	[BankeuDes] - Penanganan Jalan Desa (Poros Desa, Pariwisata dan Pertanian)	Hotmix Jalan Desa Cipatat - Lebaknaga	Dusun Cipatat dan Dusun Lebaknaga, Kab Sumedang	Buahdua	Sekarwangi	257.900.000,00	Badan Keuangan dan Aset Daerah	Belanja Transfer (Bantuan Keuangan)	Analisis Perencanaan dan Penyaluran Bantuan Keuangan
204	2478403	[BankeuDes] - Penanganan Jalan Desa (Poros Desa, Pariwisata dan Pertanian)	Penanganan Jalan Desa Blok Pangangonan	Blok Pangangonan Desa Bongkok Kecamatan Paseh Kabupaten Sumedang, Kab Sumedang	Paseh	Bongkok	320.824.000,00	Badan Keuangan dan Aset Daerah	Belanja Transfer (Bantuan Keuangan)	Analisis Perencanaan dan Penyaluran Bantuan Keuangan
205	2478450	[BankeuDes] - Sarana dan Prasarana Olahraga	Pemeliharaan GOR Desa Jatimulya	Dusun Bojong Inong RT 01/03, Kab Sumedang	Sumedang Utara	Jatimulya	150.000.000,00	Badan Keuangan dan Aset Daerah	Belanja Transfer (Bantuan Keuangan)	Analisis Perencanaan dan Penyaluran Bantuan Keuangan
206	2478533	[BankeuDes] - Penanganan Jalan Desa (Poros Desa, Pariwisata dan Pertanian)	Peningkatan/Rehabilitasi (HOTMIX) Jalan Desa segmen Dayeuhluhur - Kaduwulung	Dayeuhluhur, Kab Sumedang	Ganeas	Dayeuhluhur	1.853.860.000,00	Badan Keuangan dan Aset Daerah	Belanja Transfer (Bantuan Keuangan)	Analisis Perencanaan dan Penyaluran Bantuan Keuangan

NO	ID USULAN	USULAN	USULAN KEGIATAN	ALAMAT LOKASI	KECAMATAN	DESA	USULAN ANGGARAN (Rp)	OPD TUJUAN AKHIR	JENIS BELANJA	SUB KEGIATAN
207	2478550	[BankeuDes] - Penanganan Jalan Desa (Poros Desa, Pariwisata dan Pertanian)	Pembangunan TPT Jalan Sukawangi-Nangkod	jln depok no 13 tanjungmekar , Kab Sumedang	Tanjungkerta	Tanjungmekar	232.392.000,00	Badan Keuangan dan Aset Daerah	Belanja Transfer (Bantuan Keuangan)	Analisis Perencanaan dan Penyaluran Bantuan Keuangan
208	2478837	[BankeuDes] - Sarana dan Prasarana Olahraga	Pembangunan Gedung Serbaguna Olahraga	Dusun Sukadana RT 003 RW 007, Kab Sumedang	Tanjungkerta	Banyuasih	500.000.000,00	Badan Keuangan dan Aset Daerah	Belanja Transfer (Bantuan Keuangan)	Analisis Perencanaan dan Penyaluran Bantuan Keuangan
209	2478935	[BankeuDes] - Sarana dan Prasarana Olahraga	Sarana dan Prasarana Olahraga	Dusun Bangbayang Rt 02 Rw 02 Desa Padasari, Kab Sumedang	Cimalaka	Padasari	102.710.000,00	Badan Keuangan dan Aset Daerah	Belanja Transfer (Bantuan Keuangan)	Analisis Perencanaan dan Penyaluran Bantuan Keuangan
210	2479098	[BankeuDes] - Penanganan Jalan Desa (Poros Desa, Pariwisata dan Pertanian)	Perkerasan lapis aspal beton dusun Cisuka-janggot	Desa Tanjungmulya , Kab Sumedang	Tanjungkerta	Tanjungmulya	664.700.000,00	Badan Keuangan dan Aset Daerah	Belanja Transfer (Bantuan Keuangan)	Analisis Perencanaan dan Penyaluran Bantuan Keuangan
211	2479195	[BankeuDes] - Penanganan Jalan Desa (Poros Desa, Pariwisata dan Pertanian)	Peningkatan jalan poros desa sasakleumah-sanghiang lawang segmen padasari-cikahurip	Dusun Padasai RT 05 RW 03 s/d Dusun Cikahurip RT 03 RW 02, Kab Sumedang	Rancakalong	Pangadegan	352.125.000,00	Badan Keuangan dan Aset Daerah	Belanja Transfer (Bantuan Keuangan)	Analisis Perencanaan dan Penyaluran Bantuan Keuangan
212	2479199	[BankeuDes] - Sarana dan Prasarana Olahraga	Pembangunan tembok penahan tanah lapang sepak bola	Dusun Karangangka 1, Kab Sumedang	Situraja	Karangheuleut	177.887.100,00	Badan Keuangan dan Aset Daerah	Belanja Transfer (Bantuan Keuangan)	Analisis Perencanaan dan Penyaluran Bantuan Keuangan

NO	ID USULAN	USULAN	USULAN KEGIATAN	ALAMAT LOKASI	KECAMATAN	DESA	USULAN ANGGARAN (Rp)	OPD TUJUAN AKHIR	JENIS BELANJA	SUB KEGIATAN
213	2479230	[BankeuDes] - Penanganan Jalan Desa (Poros Desa, Pariwisata dan Pertanian)	Penanganan Jalan Poros Desa Blok Karangnangka 2	Dusun Karangnangka 2, Kab Sumedang	Situraja	Karangheuleut	215.290.000,00	Badan Keuangan dan Aset Daerah	Belanja Transfer (Bantuan Keuangan)	Analisis Perencanaan dan Penyaluran Bantuan Keuangan
214	2479416	[BankeuDes] - Penanganan Jalan Desa (Poros Desa, Pariwisata dan Pertanian)	Penanganan Jalan Desa Blok Mekar Asih	Blok Mekar Asih Dusun Citatah RT 03 RW 05, Kab Sumedang	Darmaraja	Ranggon	200.000.000,00	Badan Keuangan dan Aset Daerah	Belanja Transfer (Bantuan Keuangan)	Analisis Perencanaan dan Penyaluran Bantuan Keuangan
215	2479442	[BankeuDes] - Penanganan Jalan Desa (Poros Desa, Pariwisata dan Pertanian)	Peningkatan jalan desa blok PNPM dusun licin RT/RW 02/03	Blok PNPM Dusun Licin RT02 RW03, Kab Sumedang	Cimalaka	Licin	95.407.000,00	Badan Keuangan dan Aset Daerah	Belanja Transfer (Bantuan Keuangan)	Analisis Perencanaan dan Penyaluran Bantuan Keuangan
216	2479538	[BankeuDes] - Penanganan Jalan Desa (Poros Desa, Pariwisata dan Pertanian)	Penanganan Jalan Desa Blok Jambu Gunung	Blok Jambu Gunung Dusun Jambu Jaya RT 02 RW 02 Desa Jambu Kecamatan Conggeang Kabupaten Sumedang, Kab Sumedang	Conggeang	Jambu	154.030.000,00	Badan Keuangan dan Aset Daerah	Belanja Transfer (Bantuan Keuangan)	Analisis Perencanaan dan Penyaluran Bantuan Keuangan
217	2479628	[BankeuDes] - Penanganan Jalan Desa (Poros Desa, Pariwisata dan Pertanian)	Peningkatan Jalan Poros Desa Hariang-Citaleus	Dusun Tonjong Desa Hariang Kecamatan Buahdua, Kab Sumedang	Buahdua	Hariang	235.342.000,00	Badan Keuangan dan Aset Daerah	Belanja Transfer (Bantuan Keuangan)	Analisis Perencanaan dan Penyaluran Bantuan Keuangan
218	2479794	[BankeuDes] - Sarana dan Prasarana Olahraga	PENATAAN LAPANG OLAHRAGA	Dusun Paseh Rt 14 / RW 05, Kab Sumedang	Paseh	Paseh Kaler	271.213.150,00	Badan Keuangan dan Aset Daerah	Belanja Transfer (Bantuan Keuangan)	Analisis Perencanaan dan Penyaluran Bantuan Keuangan

NO	ID USULAN	USULAN	USULAN KEGIATAN	ALAMAT LOKASI	KECAMATAN	DESA	USULAN ANGGARAN (Rp)	OPD TUJUAN AKHIR	JENIS BELANJA	SUB KEGIATAN
219	2480165	[BankeuDes] - Penanganan Jalan Desa (Poros Desa, Pariwisata dan Pertanian)	Penanganan Jalan Desa (Pariwisata) Gunung Kancana	Dusun Sukamanah RT01 RW01, Kab Sumedang	Cimalaka	Serang	132.960.000,00	Badan Keuangan dan Aset Daerah	Belanja Transfer (Bantuan Keuangan)	Analisis Perencanaan dan Penyaluran Bantuan Keuangan
220	2480198	[BankeuDes] - Penanganan Jalan Desa (Poros Desa, Pariwisata dan Pertanian)	Peningkatan Ruas Jalan Poros Desa Cibitung-Bojongloa	Desa Cibitung Segmen Cibitung - Bojongloa, Kab Sumedang	Buahdua	Cibitung	200.000.000,00	Badan Keuangan dan Aset Daerah	Belanja Transfer (Bantuan Keuangan)	Analisis Perencanaan dan Penyaluran Bantuan Keuangan
221	2480395	[BankeuDes] - Penanganan Jalan Desa (Poros Desa, Pariwisata dan Pertanian)	Peningkatan Ruas Jalan Poros Desa Situraja - Samoja Segmen Cibiuk	Jalan Situraja - Samoja Segmen Cibiuk, Kab Sumedang	Situraja	Malaka	606.258.587,00	Badan Keuangan dan Aset Daerah	Belanja Transfer (Bantuan Keuangan)	Analisis Perencanaan dan Penyaluran Bantuan Keuangan
222	2480682	[BankeuDes] - Penanganan Jalan Desa (Poros Desa, Pariwisata dan Pertanian)	Pembangunan Jalan Usaha Tani Cilimus	DUSUN CIGOBANG RT 04 RW 03 , Kab Sumedang	Rancakalong	Sukahayu	350.000.000,00	Badan Keuangan dan Aset Daerah	Belanja Transfer (Bantuan Keuangan)	Analisis Perencanaan dan Penyaluran Bantuan Keuangan
223	2481011	[BankeuDes] - Penanganan Jalan Desa (Poros Desa, Pariwisata dan Pertanian)	Penanganan Jalan Terusan Cijati Hilir	Dusun Cijati hilir Rt 001 Rw 006 Desa Jatimekar , Kab Sumedang	Situraja	Jatimekar	185.637.900,00	Badan Keuangan dan Aset Daerah	Belanja Transfer (Bantuan Keuangan)	Analisis Perencanaan dan Penyaluran Bantuan Keuangan
224	2481111	[BankeuDes] - Penanganan Jalan Desa (Poros Desa, Pariwisata dan Pertanian)	Pembangunan Jalan Pertanian Babakan-Guranteng	Dusun Babakan Rt 02 Rw 07, Kab Sumedang	Jatinunggal	Kirisik	148.348.000,00	Badan Keuangan dan Aset Daerah	Belanja Transfer (Bantuan Keuangan)	Analisis Perencanaan dan Penyaluran Bantuan Keuangan

NO	ID USULAN	USULAN	USULAN KEGIATAN	ALAMAT LOKASI	KECAMATAN	DESA	USULAN ANGGARAN (Rp)	OPD TUJUAN AKHIR	JENIS BELANJA	SUB KEGIATAN
225	2481125	[BankeuDes] - Penanganan Jalan Desa (Poros Desa, Pariwisata dan Pertanian)	Peningkatan Jalan Poros Desa Dusun Gombong Sindangmekar	Dusun Gombong - Sindangmekar, Kab Sumedang	Tanjungmedar	Sukamukti	190.625.000,00	Badan Keuangan dan Aset Daerah	Belanja Transfer (Bantuan Keuangan)	Analisis Perencanaan dan Penyaluran Bantuan Keuangan
226	2481170	[BankeuDes] - Pembangunan/Rehabilitasi Kantor Desa/Desa Persiapan	Peningkatan prasarana kantor desa	Jalan Raya Padasuka No 131 Sumedang, Kab Sumedang	Sumedang Utara	Padasuka	200.000.000,00	Badan Keuangan dan Aset Daerah	Belanja Transfer (Bantuan Keuangan)	Analisis Perencanaan dan Penyaluran Bantuan Keuangan
227	2481226	[BankeuDes] - Penanganan Jalan Desa (Poros Desa, Pariwisata dan Pertanian)	Peningkatan Jalan Pariwisata Blok Gerdaha	RT001 RW002 Dusun Citepok, Kab Sumedang	Paseh	Citepok	200.001.000,00	Badan Keuangan dan Aset Daerah	Belanja Transfer (Bantuan Keuangan)	Analisis Perencanaan dan Penyaluran Bantuan Keuangan
228	2481266	[BankeuDes] - Penanganan Jalan Desa (Poros Desa, Pariwisata dan Pertanian)	Penanganan Jalan Desa Poros Banceuy Pembangunan Boronjong	Dusun Banceuy Rt 001 Rw 001 Desa Cipanas, Kab Sumedang	Tanjungkerta	Cipanas	181.663.600,00	Badan Keuangan dan Aset Daerah	Belanja Transfer (Bantuan Keuangan)	Analisis Perencanaan dan Penyaluran Bantuan Keuangan
229	2481304	[BankeuDes] - Sarana dan Prasarana Air Bersih	Pemasangan sambungan air bersih rumah tangga	Desa Pawenang Kecamatan Jatinunggal Kabupaten Sumedang, Kab Sumedang	Jatinunggal	Pawenang	245.250.000,00	Badan Keuangan dan Aset Daerah	Belanja Transfer (Bantuan Keuangan)	Analisis Perencanaan dan Penyaluran Bantuan Keuangan
230	2481332	[BankeuDes] - Penanganan Jalan Desa (Poros Desa, Pariwisata dan Pertanian)	Permohonan bantuan Cor Beton jalan poros desa	Dusun Sampora Jalur Blok sarwideng, Kab Sumedang	Conggeang	Cibubuan	213.436.813,00	Badan Keuangan dan Aset Daerah	Belanja Transfer (Bantuan Keuangan)	Analisis Perencanaan dan Penyaluran Bantuan Keuangan

NO	ID USULAN	USULAN	USULAN KEGIATAN	ALAMAT LOKASI	KECAMATAN	DESA	USULAN ANGGARAN (Rp)	OPD TUJUAN AKHIR	JENIS BELANJA	SUB KEGIATAN
231	2481378	[BankeuDes] - Penanganan Jalan Desa (Poros Desa, Pariwisata dan Pertanian)	Pembangunan Pengerasan Jalan Cipari Menuju Kawasan Wisata Religi Makam Tadjimalela Gunung Lingga	Dusun Cipari RT 002 RW 003, Kab Sumedang	Cisitu	Linggajaya	568.917.000,00	Badan Keuangan dan Aset Daerah	Belanja Transfer (Bantuan Keuangan)	Analisis Perencanaan dan Penyaluran Bantuan Keuangan
232	2481542	[BankeuDes] - Sarana dan Prasarana Olahraga	Rehabilitasi Lapangan Sepak Bola	Dusun Cipeundeuy kidul rt 01 rw 01, Kab Sumedang	Jatinunggal	Cipeundeuy	204.194.500,00	Badan Keuangan dan Aset Daerah	Belanja Transfer (Bantuan Keuangan)	Analisis Perencanaan dan Penyaluran Bantuan Keuangan
233	2481579	[BankeuDes] - Pembangunan/Rehabilitasi Kantor Desa/Desa Persiapan	Rehabilitasi Kantor Desa Mekarmukti	Dsn Ciliang RT 009 RW 002 Desa Mekarmukti Kecamatan Buahdua Kabupaten Sumedang Provinsi Jawa Barat, Kab Sumedang	Buahdua	Mekarmukti	500.000.000,00	Badan Keuangan dan Aset Daerah	Belanja Transfer (Bantuan Keuangan)	Analisis Perencanaan dan Penyaluran Bantuan Keuangan
234	2481584	[BankeuDes] - Penanganan Jalan Desa (Poros Desa, Pariwisata dan Pertanian)	Peningkatan Jalan Desa Menuju akses Wisata Ziarah Gunung Lingga (Batu dua - Gunung Lingga)	Dusun Sumpurmayung RT 02 RW 05 Desa Cimarga, Kab Sumedang	Cisitu	Cimarga	567.432.000,00	Badan Keuangan dan Aset Daerah	Belanja Transfer (Bantuan Keuangan)	Analisis Perencanaan dan Penyaluran Bantuan Keuangan
235	2481715	[BankeuDes] - Pembangunan/Rehabilitasi Kantor Desa/Desa Persiapan	Rehabilitasi Kantor Desa Tanjunghurip	DUSUN CIBUNGUR RT 006 RW 003 , Kab Sumedang	Ganeas	Tanjunghurip	210.375.000,00	Badan Keuangan dan Aset Daerah	Belanja Transfer (Bantuan Keuangan)	Analisis Perencanaan dan Penyaluran Bantuan Keuangan

NO	ID USULAN	USULAN	USULAN KEGIATAN	ALAMAT LOKASI	KECAMATAN	DESA	USULAN ANGGARAN (Rp)	OPD TUJUAN AKHIR	JENIS BELANJA	SUB KEGIATAN
236	2481766	[BankeuDes] - Penanganan Jalan Desa (Poros Desa, Pariwisata dan Pertanian)	Pembangunan Rabat Beton Jalan Cikalapa-Karyabakti-Ciawi	Dusun Cibuyung RT 17 RW 05 dan Dusun Ciawi RT 12 RW 04, Kab Sumedang	Jatigede	Cisampih	647.721.100,00	Badan Keuangan dan Aset Daerah	Belanja Transfer (Bantuan Keuangan)	Analisis Perencanaan dan Penyaluran Bantuan Keuangan
237	2482010	[BankeuDes] - Penanganan Jalan Desa (Poros Desa, Pariwisata dan Pertanian)	Rabat beton jalan desa pasirkiara	Dusun Sukamanah RT 02 RW 05, Kab Sumedang	Rancakalong	Sukamaju	775.334.000,00	Badan Keuangan dan Aset Daerah	Belanja Transfer (Bantuan Keuangan)	Analisis Perencanaan dan Penyaluran Bantuan Keuangan
238	2482325	[BankeuDes] - Pembangunan/Rehabilitasi Kantor Desa/Desa Persiapan	Rehabilitasi Kantor Desa Sukasirnarasa	Dusun Ciledug RT 02 RW 04 Desa Sukasirnarasa, Kab Sumedang	Rancakalong	Sukasirnarasa	100.000.000,00	Badan Keuangan dan Aset Daerah	Belanja Transfer (Bantuan Keuangan)	Analisis Perencanaan dan Penyaluran Bantuan Keuangan
239	2482707	[BankeuDes] - Pembangunan/Rehabilitasi Kantor Desa/Desa Persiapan	Rehabilitasi Kantor Desa Situmekar	Dusun Corenda RT 02 RW 03, Kab Sumedang	Cisitu	Situmekar	201.556.000,00	Badan Keuangan dan Aset Daerah	Belanja Transfer (Bantuan Keuangan)	Analisis Perencanaan dan Penyaluran Bantuan Keuangan
240	2482835	[BankeuDes] - Penanganan Jalan Desa (Poros Desa, Pariwisata dan Pertanian)	Hotmix jalan desa akses pertanian RW 7	Dusun Nanggerang RT 03 RW 07, Kab Sumedang	Cisitu	Cinangsi	50.550.000,00	Badan Keuangan dan Aset Daerah	Belanja Transfer (Bantuan Keuangan)	Analisis Perencanaan dan Penyaluran Bantuan Keuangan
241	2483426	[BankeuDes] - Penanganan Jalan Desa (Poros Desa, Pariwisata dan Pertanian)	Penanganan Jalan Usaha Tani (JUT) Penganganon Dusun Ciseda	DUSUN CISEDA DESA CITIMUN KEC CIMALAKA KAB SUMEDANG, Kab Sumedang	Cimalaka	Citimun	146.172.000,00	Badan Keuangan dan Aset Daerah	Belanja Transfer (Bantuan Keuangan)	Analisis Perencanaan dan Penyaluran Bantuan Keuangan

NO	ID USULAN	USULAN	USULAN KEGIATAN	ALAMAT LOKASI	KECAMATAN	DESA	USULAN ANGGARAN (Rp)	OPD TUJUAN AKHIR	JENIS BELANJA	SUB KEGIATAN
242	2483846	[BankeuDes] - Sarana dan Prasarana Air Bersih	Pengadaan sarana dan prasarana air bersih	Dusun III Desa Sawahdadap, Kab Sumedang	Cimanggung	Sawahdadap	150.000.000,00	Badan Keuangan dan Aset Daerah	Belanja Transfer (Bantuan Keuangan)	Analisis Perencanaan dan Penyaluran Bantuan Keuangan
243	2484060	[BankeuDes] - Sarana dan Prasarana Olahraga	Pembangunan Gedung prasarana olahraga/Gor Desa	Dusun Selaasih RT 02 RW 04, Kab Sumedang	Wado	Mulyajaya	1.440.000.000,00	Badan Keuangan dan Aset Daerah	Belanja Transfer (Bantuan Keuangan)	Analisis Perencanaan dan Penyaluran Bantuan Keuangan
244	2484483	[BankeuDes] - Pembangunan/Rehabilitasi Kantor Desa/Desa Persiapan	Pembanguna Kantor Desa Rancakalong	Desa Rancakalong, Kab Sumedang	Rancakalong	Rancakalong	246.870.000,00	Badan Keuangan dan Aset Daerah	Belanja Transfer (Bantuan Keuangan)	Analisis Perencanaan dan Penyaluran Bantuan Keuangan
245	2484797	[BankeuDes] - Penanganan Jalan Desa (Poros Desa, Pariwisata dan Pertanian)	Pembangunan TPT dan Borong Jalan desa	Dusun Janggot, Kab Sumedang	Tanjungkerta	Tanjungmulya	148.409.000,00	Badan Keuangan dan Aset Daerah	Belanja Transfer (Bantuan Keuangan)	Analisis Perencanaan dan Penyaluran Bantuan Keuangan
246	2484837	[BankeuDes] - Penanganan Jalan Desa (Poros Desa, Pariwisata dan Pertanian)	Penanganan jalan desa blok pasir angin	desa cibeureum wetan, Kab Sumedang	Cimalaka	Cibeureum Wetan	158.138.000,00	Badan Keuangan dan Aset Daerah	Belanja Transfer (Bantuan Keuangan)	Analisis Perencanaan dan Penyaluran Bantuan Keuangan
247	2485052	[BankeuDes] - Penanganan Jalan Desa (Poros Desa, Pariwisata dan Pertanian)	Pembangunan jalan usaha tani situsari	DUSUN SITUSARI RT 001 RW 005, Kab Sumedang	Tomo	Tolengas	164.890.000,00	Badan Keuangan dan Aset Daerah	Belanja Transfer (Bantuan Keuangan)	Analisis Perencanaan dan Penyaluran Bantuan Keuangan

NO	ID USULAN	USULAN	USULAN KEGIATAN	ALAMAT LOKASI	KECAMATAN	DESA	USULAN ANGGARAN (Rp)	OPD TUJUAN AKHIR	JENIS BELANJA	SUB KEGIATAN
248	2485309	[BankeuDes] - Pembangunan/Rehabilitasi Kantor Desa/Desa Persiapan	Rehabilitasi Kantor Desa Ciptasari	Dusun Ciayunan RT 02 RW 01, Kab Sumedang	Pamulihan	Ciptasari	147.683.500,00	Badan Keuangan dan Aset Daerah	Belanja Transfer (Bantuan Keuangan)	Analisis Perencanaan dan Penyaluran Bantuan Keuangan
249	2485574	[BankeuDes] - Pembangunan/Rehabilitasi Kantor Desa/Desa Persiapan	Rehabilitasi Kantor Desa Sindangpakuon	Dusun cikalama rt 05 rw 010, Kab Sumedang	Cimanggung	Sindangpakuon	110.000.000,00	Badan Keuangan dan Aset Daerah	Belanja Transfer (Bantuan Keuangan)	Analisis Perencanaan dan Penyaluran Bantuan Keuangan
250	2485719	[BankeuDes] - Penanganan Jalan Desa (Poros Desa, Pariwisata dan Pertanian)	Penanganan Ruas Jalan Desa Blok Cikondang - PUSKOPAD	Dusun Cikondang RW 05, Puskopad RW 03, Kab Sumedang	Tanjungsari	Gunungmanik	341.702.000,00	Badan Keuangan dan Aset Daerah	Belanja Transfer (Bantuan Keuangan)	Analisis Perencanaan dan Penyaluran Bantuan Keuangan
251	2485936	[BankeuDes] - Pembangunan/Rehabilitasi Kantor Desa/Desa Persiapan	Rehabilitasi Kantor Desa Sindangsari	Dusun Sindanglaya RT 02 RW 07, Kab Sumedang	Sukasari	Sindangsari	110.961.796,00	Badan Keuangan dan Aset Daerah	Belanja Transfer (Bantuan Keuangan)	Analisis Perencanaan dan Penyaluran Bantuan Keuangan
252	2485968	[BankeuDes] - Sarana dan Prasarana Olahraga	Pembangunan dan Penataan Lapangan Olahraga Wiradinata Desa Ranjeng	Dusun Bakan Bandung RT 001/RW 003, Kab Sumedang	Cisitu	Ranjeng	175.122.500,00	Badan Keuangan dan Aset Daerah	Belanja Transfer (Bantuan Keuangan)	Analisis Perencanaan dan Penyaluran Bantuan Keuangan
253	2486109	[BankeuDes] - Penanganan Jalan Desa (Poros Desa, Pariwisata dan Pertanian)	Peningkatan Jalan Poros Desa Dusun Cibulakan	Dusun Cibulakan Sindanggalih, Kab Sumedang	Cimanggung	Sindanggalih	260.155.000,00	Badan Keuangan dan Aset Daerah	Belanja Transfer (Bantuan Keuangan)	Analisis Perencanaan dan Penyaluran Bantuan Keuangan

NO	ID USULAN	USULAN	USULAN KEGIATAN	ALAMAT LOKASI	KECAMATAN	DESA	USULAN ANGGARAN (Rp)	OPD TUJUAN AKHIR	JENIS BELANJA	SUB KEGIATAN
254	2486122	[BankeuDes] - Penanganan Jalan Desa (Poros Desa, Pariwisata dan Pertanian)	Penanganan Jalan Desa Dusun Nangtung - Rancamaya RW 08	Dusun Nantung RW 08 Desa Ciherang, Kab Sumedang	Sumedang Selatan	Ciherang	498.000.000,00	Badan Keuangan dan Aset Daerah	Belanja Transfer (Bantuan Keuangan)	Analisis Perencanaan dan Penyaluran Bantuan Keuangan
255	2486154	[BankeuDes] - Sarana dan Prasarana Air Bersih	Sarana dan prasarana air bersih	Desa Margaluyu, Kab Sumedang	Tanjungsari	Margaluyu	246.626.000,00	Badan Keuangan dan Aset Daerah	Belanja Transfer (Bantuan Keuangan)	Analisis Perencanaan dan Penyaluran Bantuan Keuangan
256	2486213	[BankeuDes] - Sarana dan Prasarana Air Bersih	Pengadaan Sarana dan Prasarana Air Bersih Dusun Cisitu, Dusun Gorowong, Dusun Cipeuteuy	Dusun Cisitu, Dusun Gorowong, Dusun Cipeuteuy, Kab Sumedang	Cisitu	Cisitu	160.000.000,00	Badan Keuangan dan Aset Daerah	Belanja Transfer (Bantuan Keuangan)	Analisis Perencanaan dan Penyaluran Bantuan Keuangan
257	2486370	[BankeuDes] - Sarana dan Prasarana Olahraga	Rehabilitasi GOR Desa Mekargalih	Dusun Sirnagalih Rt03 Rw10, Kab Sumedang	Jatinangor	Mekargalih	378.670.000,00	Badan Keuangan dan Aset Daerah	Belanja Transfer (Bantuan Keuangan)	Analisis Perencanaan dan Penyaluran Bantuan Keuangan
JUMLAH							52.966.163.796,00			
TOTAL							64.402.444.136,00			
Terbilang: Enam Puluh Empat Milyar Empat Ratus Dua Juta Empat Ratus Empat Puluh Empat Ribu Seratus Tiga Puluh Enam Rupiah										

Tabel 5.5 Usulan Bantuan Hibah dan Batuan Sosial Tahun 2026

NO	ID USULAN	PENGUSUL	USULAN	MASALAH	ALAMAT LOKASI	KECAMATAN	KELURAHAN/ DESA	OPD TUJUAN AKHIR	STATUS	VOLUME	SATUAN	ANGGARAN (Rp)	JENIS BELANJA	SUB KEGIATAN
1	2472704	HARAPAN MANDIRI MUKTI	[Hibah] - kepada Kelompok Tani (Alsintan)	Kebutuhan alsintan pertanian masih kurang, sehingga berakibat masih banyak sawah yang tidak tergarap secara maksimal	Dusun Sukaasih RT 01 RW 04, Kab. Sumedang	Conggeang	Padaasih	Dinas Pertanian dan Ketahanan Pangan	Usulan disetujui	1	Unit	40.000.000,00	Non Belanja Transfer	Pengawasan Penggunaan Sarana Pendukung Pertanian Sesuai dengan Komoditas, Teknologi dan Spesifik Lokasi
2	2473072	Kelompok Tani Berkah Jaya Makmur	[Hibah] - kepada Kelompok Tani (Alsintan)	Dalam Upaya Meningkatkan Produksi Pertanian	Dusun Cungakang RT 03 RW 07 Desa Pangadegan, Kab. Sumedang	Rancakalong	Pangadegan	Dinas Pertanian dan Ketahanan Pangan	Usulan disetujui	2	Unit	45.000.000,00	Non Belanja Transfer	Pengawasan Penggunaan Sarana Pendukung Pertanian Sesuai dengan Komoditas, Teknologi dan Spesifik Lokasi
3	2473598	KELOMPOK TANI "KUBANG SARI"	[Hibah] - kepada Kelompok Tani (Alsintan)	Luas lahan persawahan yang menjadi area Kelompok Tani KUBANG SARI belum maksimal digarap/dikelola.	Dusun Lencang, Kab. Sumedang	Conggeang	Cibubuan	Dinas Pertanian dan Ketahanan Pangan	Usulan disetujui	2	Unit	45.000.000,00	Non Belanja Transfer	Pengawasan Penggunaan Sarana Pendukung Pertanian Sesuai dengan Komoditas, Teknologi dan Spesifik Lokasi

NO	ID USULAN	PENGUSUL	USULAN	MASALAH	ALAMAT LOKASI	KECAMATAN	KELURAHAN/ DESA	OPD TUJUAN AKHIR	STATUS	VOLUME	SATUAN	ANGGARAN (Rp)	JENIS BELANJA	SUB KEGIATAN
4	2477868	KELOMPOK TANI JAMILEGA	[Hibah] - kepada Kelompok Tani (Alsintan)	Desa Tamansari Kecamatan Cibugel Kabupaten Sumedang letak geografisnya berada di kawasan Pegunungan, daerah pedesaan dengan struktur pertanian yang dominan. Di wilayah ini membantu masyarakat untuk mengembangkan usaha pertanian namun masih terkendala kurang alat pertanian yang memadai.	Dusun Antara I Rt 02 Rw 02, Kab. Sumedang	Cibugel	Tamansari	Dinas Pertanian dan Ketahanan Pangan	Usulan disetujui	16	Unit	152.000.000,00	Non Belanja Transfer	Pengawasan Penggunaan Sarana Pendukung Pertanian Sesuai dengan Komoditas, Teknologi dan Spesifik Lokasi
5	2479193	KELOMPOK TANI TERNAK MEKAR HARAPAN VI	[Hibah] - kepada Kelompok Tani (Alsintan)	Terbatasnya Peralatan pertanian untuk menunjang Aktifitas pengolahan lahan pertanian yang lebih efektif, karena di Desa Cibungur mayoritas penduduk mata pencahariannya sebagai petani	Dusun Nagri RT 02 RW 07 , Kab. Sumedang	Rancakalong	Cibungur	Dinas Pertanian dan Ketahanan Pangan	Usulan disetujui	2	Unit	45.000.000,00	Non Belanja Transfer	Pengawasan Penggunaan Sarana Pendukung Pertanian Sesuai dengan Komoditas, Teknologi dan Spesifik Lokasi
6	2479495	KELOMPOK TANI "SRI MULYA"	[Hibah] - kepada Kelompok Tani (Alsintan)	Lahan persawahan di desa Narimbang yang menjadi area garapan Kelompok Tani Sri Mulya masih banyak yang tidak tergarap karena kurangnya alsintan	Dusun Narimbang RT 026 RW 006 , Kab. Sumedang	Conggeang	Narimbang	Dinas Pertanian dan Ketahanan Pangan	Usulan disetujui	2	Unit	45.000.000,00	Non Belanja Transfer	Pengawasan Penggunaan Sarana Pendukung Pertanian Sesuai dengan Komoditas, Teknologi dan Spesifik Lokasi

NO	ID USULAN	PENGUSUL	USULAN	MASALAH	ALAMAT LOKASI	KECAMATAN	KELURAHAN/ DESA	OPD TUJUAN AKHIR	STATUS	VOLUME	SATUAN	ANGGARAN (Rp)	JENIS BELANJA	SUB KEGIATAN
7	2479984	Kelompok Tani Mekar Jaya	[Hibah] - kepada Kelompok Tani (Alsintan)	masih minimnya alat pengolahan hasil pertanian sehingga mempermudah dan memperlancar para petani mengelola hasil pertaniannya.	Dusun Jambu Jaya RT 003 RW 001 Desa Jambu Kecamatan Conggeang Kabupaten Sumedang, Kab. Sumedang	Conggeang	Jambu	Dinas Pertanian dan Ketahanan Pangan	Usulan disetujui	2	Unit	57.500.000,00	Non Belanja Transfer	Pengawasan Penggunaan Sarana Pendukung Pertanian Sesuai dengan Komoditas, Teknologi dan Spesifik Lokasi
8	2481157	KELOMPOK TANI "TRI TANGTU"	[Hibah] - kepada Kelompok Tani (Alsintan)	Kurangnya alat mesin pertanian pra panen di wilayah area garapan Kelompok Tani Tri Tangtu Desa Babakanasem	Dusun Banasbanten RT 002 RW 009, Kab. Sumedang	Conggeang	Babakan Asem	Dinas Pertanian dan Ketahanan Pangan	Usulan disetujui	1	Unit	30.000.000,00	Non Belanja Transfer	Pengawasan Penggunaan Sarana Pendukung Pertanian Sesuai dengan Komoditas, Teknologi dan Spesifik Lokasi
9	2483258	Komunitas Informasi Masyarakat (KIM) Kec Rancakalong	[Hibah] - kepada Komunitas Informasi Masyarakat (KIM)	Kurangnya sarana dan prasarana penunjang informasi bagi KIM	Dusun Lebaktulang Rt 01 Rw 04, Kab. Sumedang	Rancakalong	Nagarawangi	Dinas Komunikasi, Informatika, Persandian dan Statistik	Usulan disetujui	1	Paket	100.718.000,00	Non Belanja Transfer	Kemitraan Komunikasi dengan Komunitas Informasi Masyarakat
10	2484315	KELOMPOK TANI "HIDUP BARU"	[Hibah] - kepada Kelompok Tani (Alsintan)	Area garapan Kelompok Tani Hidup Baru Conggeang Kulon belum tergarap secara maksimal.	Dusun Cibodas RT.006 RW 007, Kab. Sumedang	Conggeang	Conggeang Kulon	Dinas Pertanian dan Ketahanan Pangan	Usulan disetujui	1	Unit	40.000.000,00	Non Belanja Transfer	Pengawasan Penggunaan Sarana Pendukung Pertanian Sesuai dengan Komoditas, Teknologi dan Spesifik Lokasi
11	2484934	Kelompok Tani Ternak Cibentar	[Hibah] - kepada Kelompok Tani (Alsintan)	Belum memilikinya Alat Pertanian yang lengkap dan untuk menambah Efisiensi hasil Pertanian	Dusun Bentar RT. 02 RW.06, Kab. Sumedang	Buahdua	Cibitung	Dinas Pertanian dan Ketahanan Pangan	Usulan disetujui	14	Unit	53.200.000,00	Non Belanja Transfer	Pengawasan Penggunaan Sarana Pendukung Pertanian Sesuai dengan Komoditas,

NO	ID USULAN	PENGUSUL	USULAN	MASALAH	ALAMAT LOKASI	KECAMATAN	KELURAHAN/ DESA	OPD TUJUAN AKHIR	STATUS	VOLUME	SATUAN	ANGGARAN (Rp)	JENIS BELANJA	SUB KEGIATAN
														Teknologi dan Spesifik Lokasi
12	2485359	KELOMPOK TANI	[Hibah] - kepada Kelompok Tani (Alsintan)	Meningkatkan Kesejahteraan Para Petani dalam hal pemanfaatan teknologi, dikarenakan para buruh khusus dalam pertanian sudah mulai susah di temukan. dan melambungnya ongkos pengolahan	DUSUN SUKAMANA H RW 05, Kab. Sumedang	Rancakalong	Sukamaju	Dinas Pertanian dan Ketahanan Pangan	Usulan disetujui	2	Unit	45.000.000,00	Non Belanja Transfer	Pengawasan Penggunaan Sarana Pendukung Pertanian Sesuai dengan Komoditas, Teknologi dan Spesifik Lokasi
13	2485415	KELOMPOK TANI MOTEKAR	[Hibah] - kepada Kelompok Tani (Alsintan)	Dibutuhkannya Alat/Mesin Pertanian bagi Kelompok Tani dalam rangka meningkatkan Produksi Pangan Nasional	Jalan Kebon Jambe RT.015 RW.005 Desa Cacaban (Sekretariat Baru), Kab. Sumedang	Conggeang	Cacaban	Dinas Pertanian dan Ketahanan Pangan	Usulan disetujui	2	Unit	52.500.000,00	Non Belanja Transfer	Pengawasan Penggunaan Sarana Pendukung Pertanian Sesuai dengan Komoditas, Teknologi dan Spesifik Lokasi
14	2485427	KELOMPOK TANI SEHAT	[Hibah] - kepada Kelompok Tani (Alsintan)	Petani dalam kelompok tani kesulitan mengakses modal untuk mengembangkan usaha pertanian, Permodalan terbatas menghambat inovasi dan pengembangan teknologi	Dusun Panyingiran RT 001 RW 002, Kab. Sumedang	Tanjungmedar	Cikaramas	Dinas Pertanian dan Ketahanan Pangan	Usulan disetujui	2	Unit	27.000.000,00	Non Belanja Transfer	Pengawasan Penggunaan Sarana Pendukung Pertanian Sesuai dengan Komoditas, Teknologi dan Spesifik Lokasi

NO	ID USULAN	PENGUSUL	USULAN	MASALAH	ALAMAT LOKASI	KECAMATAN	KELURAHAN/ DESA	OPD TUJUAN AKHIR	STATUS	VOLUME	SATUAN	ANGGARAN (Rp)	JENIS BELANJA	SUB KEGIATAN
15	2485551	KELOMPOK TANI BINA USAHA MANDIRI	[Hibah] - kepada Kelompok Tani (Alsintan)	Dengan Sebagian Besar Para Petani di Desa Pasirbiru Masih Dengan Cara Manual di Cangkul Untuk Menggarap Lahan Pertiannya.	Dusun Pasirbiru Rt 03 Rw 01, Kab. Sumedang	Rancakalong	Pasirbiru	Dinas Pertanian dan Ketahanan Pangan	Usulan disetujui	2	Unit	45.000.000,00	Non Belanja Transfer	Pengawasan Penggunaan Sarana Pendukung Pertanian Sesuai dengan Komoditas, Teknologi dan Spesifik Lokasi
16	2485646	KELOMPOK TANI SRI ASIH	[Hibah] - kepada Kelompok Tani (Alsintan)	Kurangnya alat dan mesin pertanian bagi petani , jadi memerlukan alsintan untuk mempermudah para petani dalam menjalankan program ketahanan pangan.	Dusun Conggeang RT 001 RW 001, Kab. Sumedang	Conggeang	Conggeang Wetan	Dinas Pertanian dan Ketahanan Pangan	Usulan disetujui	2	Unit	34.000.000,00	Non Belanja Transfer	Pengawasan Penggunaan Sarana Pendukung Pertanian Sesuai dengan Komoditas, Teknologi dan Spesifik Lokasi
17	2485823	KIM KECAMATAN CIMANGGUNG	[Hibah] - kepada Komunitas Informasi Masyarakat (KIM)	Kurangnya sarana dan prasarana penunjang Informasi bagi KIM	Jl. Parakanmuncang No 183, Kab. Sumedang	Cimanggung	Sindangpakoun	Dinas Komunikasi, Informatika, Persandian dan Statistik	Usulan disetujui	1	Paket	85.331.000,00	Non Belanja Transfer	Kemitraan Komunikasi dengan Komunitas Informasi Masyarakat

NO	ID USULAN	PENGUSUL	USULAN	MASALAH	ALAMAT LOKASI	KECAMATAN	KELURAHAN/ DESA	OPD TUJUAN AKHIR	STATUS	VOLUME	SATUAN	ANGGARAN (Rp)	JENIS BELANJA	SUB KEGIATAN
18	2486410	Kelompok Tani Hariang Lestari	[Hibah] - kepada Kelompok Tani (Ternak)	Modal merupakan salah satu faktor penghambat selama ini. Karena itu, melalui pengadaan bibit ternak yang diberikan merupakan suatu kebijakan yang sangat tepat dan bijaksana. Melalui bantuan hibah yang bersumber dari Pagu Indikatif Kewilayahan (PIK) dengan pengadaan kambing pembibitan diharapkan aksesibilitas pengembangan usaha dapat semakin berkembang. Pemilihan dan pengembangan jenis usaha kambing pembibitan sangat terkait dengan ketersediaan sumber daya yang ada di wilayah kami.	Tersebar di 7 Desa Kecamatan Buahdua (Desa Hariang, Desa Mekarmukti, Desa Karangbungur, Desa Ciawitali, Desa Sekarwangi, Desa Cilangkap dan Desa Panyindangan), Kab. Sumedang	Buahdua	Hariang	Dinas Perikanan dan Peternakan	Usulan disetujui	66	Ekor	268.600.000,00	Non Belanja Transfer	Pengadaan Bibit Ternak yang Sumbernya dari Daerah Kabupaten/ Kota Lain
19	2487063	KELOMPOK TANI "JAYA MEKAR"	[Hibah] - kepada Kelompok Tani (Alsintan)	Lahan perkebunan di wilayah Cipamekar belum tergarap secara maksimal karena kurangnya alat	Dusun Cidudut , Kab. Sumedang	Conggeang	Cipamekar	Dinas Pertanian dan Ketahanan Pangan	Usulan disetujui	2	Unit	30.000.000,00	Non Belanja Transfer	Pengawasan Penggunaan Sarana Pendukung Pertanian Sesuai dengan Komoditas, Teknologi

NO	ID USULAN	PENGUSUL	USULAN	MASALAH	ALAMAT LOKASI	KECAMATAN	KELURAHAN/ DESA	OPD TUJUAN AKHIR	STATUS	VOLUME	SATUAN	ANGGARAN (Rp)	JENIS BELANJA	SUB KEGIATAN
				mesin pertanian pra panen.										dan Spesifik Lokasi
20	2487143	KELOMPOK TANI TERNAK "CIGEMPOL" DESA CIBEUREUYE UH	[Hibah] - kepada Kelompok Tani (Alsintan)	Kelompok Tani Cigempol desa Cibereuyeuh belum memiliki alat mesin pertanian pra panen yang mempunyai kapasitas besar.	Dusun Cidempet , Kab. Sumedang	Conggeang	Cibeureuyeuh	Dinas Pertanian dan Ketahanan Pangan	Usulan disetujui	1	Unit	40.000.000,00	Non Belanja Transfer	Pengawasan Penggunaan Sarana Pendukung Pertanian Sesuai dengan Komoditas, Teknologi dan Spesifik Lokasi
21	2487156	KELOMPOK TANI KANEM	[Hibah] - kepada Kelompok Tani (Alsintan)	Sarana penunjang pertanian yang modern dipandang perlu guna mempercepat dan meringankan beban para petani.	Dusun Cilumping Rt 04 Rw 06, Kab. Sumedang	Buahdua	Cikurubuk	Dinas Pertanian dan Ketahanan Pangan	Usulan disetujui	5	Unit	42.400.000,00	Non Belanja Transfer	Pengawasan Penggunaan Sarana Pendukung Pertanian Sesuai dengan Komoditas, Teknologi dan Spesifik Lokasi
22	2487419	KOMUNITAS INFORMASI MASYARAKAT (KIM) KECAMATAN CIMALAKA KABUPATEN SUMEDANG	[Hibah] - kepada Komunitas Informasi Masyarakat (KIM)	kurangnya sarana dan prasarana digitalisasi informasi kim kecamatan cimalaka	Dusun Pakemitan RT 02 RW 04, Kab. Sumedang	Cimalaka	Licin	Dinas Komunikasi, Informatika, Persandian dan Statistik	Usulan disetujui	1	Paket	50.000.000,00	Non Belanja Transfer	Kemitraan Komunikasi dengan Komunitas Informasi Masyarakat
23	2488218	Kelompok tani Motekar	[Hibah] - kepada Kelompok Tani (Alsintan)	Belum mempunyai alat pertanian di kelompok tani Motekar	Dusun Babakandago RT 003 RW 004 , Kab. Sumedang	Rancakalong	Cibunar	Dinas Pertanian dan Ketahanan Pangan	Usulan disetujui	2	Unit	45.000.000,00	Non Belanja Transfer	Pengawasan Penggunaan Sarana Pendukung Pertanian Sesuai dengan Komoditas, Teknologi dan Spesifik Lokasi

NO	ID USULAN	PENGUSUL	USULAN	MASALAH	ALAMAT LOKASI	KECAMATAN	KELURAHAN/ DESA	OPD TUJUAN AKHIR	STATUS	VOLUME	SATUAN	ANGGARAN (Rp)	JENIS BELANJA	SUB KEGIATAN
24	2488457	KOMUNITAS INFORMASI MASYARAKAT (KIM) KECAMATAN TANJUNGKERTA KABUPATEN SUMEDANG	[Hibah] - kepada Komunitas Informasi Masyarakat (KIM)	KURANGNYA SARANA PRASARANA DIGITALISASI DAN INFORMASI KIM KEC. TANJUNGKERTA	DUSUN SUDIMAMPI R RT 003 RW 002, Kab. Sumedang	Tanjungkerta	Cipanas	Dinas Komunikasi, Informatika, Persandian dan Statistik	Usulan disetujui	1	Paket	70.893.100,00	Non Belanja Transfer	Kemitraan Komunikasi dengan Komunitas Informasi Masyarakat
25	2488992	KELOMPOK TERNAK MAKMUR BINANGKIT	[Hibah] - kepada Kelompok Tani (Ternak)	UNTUK MENUNJANG PROGRAM KETAHANAN PANGAN	DUSUN TOLENGAS RT 001 RW 003, Kab. Sumedang	Tomo	Tolengas	Dinas Perikanan dan Peternakan	Usulan disetujui	65	Ekor	226.500.000,00	Non Belanja Transfer	Pengadaan Bibit Ternak yang Sumbernya dari Daerah Kabupaten/ Kota Lain
26	2489075	KELOMPOK TANI "SRI MEKAR"	[Hibah] - kepada Kelompok Tani (Alsintan)	Area kerja Kelompok Tani Sri Mekar Desa Ungkal belum tergarap secara maksimal karena kurangnya alat mesin pertanian pra panen.	Dusun Sukaluyu RT 002 RW 001, Kab. Sumedang	Conggeang	Ungkal	Dinas Pertanian dan Ketahanan Pangan	Usulan disetujui	2	Unit	45.000.000,00	Non Belanja Transfer	Pengawasan Penggunaan Sarana Pendukung Pertanian Sesuai dengan Komoditas, Teknologi dan Spesifik Lokasi
27	2489882	KELOMPOK TANI SINDANG HURIP	[Hibah] - kepada Kelompok Tani (Alsintan)	Pengadaan Alat Pembajak Tanah (Cultivator)	DUSUN SINDANG RT 01 RW 02, Kab. Sumedang	Rancakalong	Rancakalong	Dinas Pertanian dan Ketahanan Pangan	Usulan disetujui	2	Unit	45.000.000,00	Non Belanja Transfer	Pengawasan Penggunaan Sarana Pendukung Pertanian Sesuai dengan Komoditas, Teknologi dan Spesifik Lokasi
28	2490354	MEKAR RAHAYU	[Hibah] - kepada Kelompok Tani (Ternak)	kurangnya warga yang memiliki ternak padahal SDA sangat mumpuni diantaranya lahan perhutani yang sangat luas	Dusun Cikalung RT 005 RW 002, Kab. Sumedang	Tomo	Mekarwangi	Dinas Perikanan dan Peternakan	Usulan disetujui	30	Ekor	75.500.000,00	Non Belanja Transfer	Pengadaan Bibit Ternak yang Sumbernya dari Daerah Kabupaten/ Kota Lain

NO	ID USULAN	PENGUSUL	USULAN	MASALAH	ALAMAT LOKASI	KECAMATAN	KELURAHAN/ DESA	OPD TUJUAN AKHIR	STATUS	VOLUME	SATUAN	ANGGARAN (Rp)	JENIS BELANJA	SUB KEGIATAN
29	2495654	Yayasan Pemberdayaan Ummat Sumedang	[Hibah] - kepada Lembaga Kesejahteraan Sosial (LKS)/Panti (Uang Permakanan)	Anak Terlantar yang membutuhkan bantuan permakanan dalam Lembaga Kesejahteraan Sosial	Dn Lanjung, No. 4, Rt. 001 Rw. 001, Desa Tanjungsari, Kec Tanjungsari, Kab. Sumedang	Tanjungsari	Tanjungsari	Dinas Sosial	Usulan disetujui	1	Tahun	164.250.000,00	Non Belanja Transfer	Penyediaan Permakanan
30	2498482	KELOMPOK TANI "JALADRI ASIH"	[Hibah] - kepada Kelompok Tani	Hanya sebagian kecil lahan perkebunan/ladang yang dimiliki oleh anggota Kelompok Tani Jaladri Asih yang dapat diberdayakan/digarap, oleh karena kurangnya alat singkal dan mesin babat rumput.	Dusun Cibogo RT 003 RW 007, Kab. Sumedang	Conggeang	Padaasih	Dinas Pertanian dan Ketahanan Pangan	Usulan disetujui	3	Unit	41.500.000,00	Non Belanja Transfer	Pengawasan Penggunaan Sarana Pendukung Pertanian Sesuai dengan Komoditas, Teknologi dan Spesifik Lokasi
31	2499093	MDTA NURUL ISLAM	[Hibah] - kepada Badan atau Lembaga Keagamaan	BANGUNAN DIROBOHKAN UNTUK EPAKUASI KORBAN LANGSOR PADA TANGGAL 09 JANUARI 2021	Dusun Bojongkondang Rt 003 Rw 010, Kab. Sumedang	Cimanggung	Cihanjuang	Sekretariat Daerah	Usulan disetujui	1	Paket	100.000.000,00	Belanja Transfer (Bantuan Keuangan)	Pelaksanaan Kebijakan, Evaluasi, dan Capaian Kinerja Terkait Kesejahteraan Sosial

NO	ID USULAN	PENGUSUL	USULAN	MASALAH	ALAMAT LOKASI	KECAMATAN	KELURAHAN/ DESA	OPD TUJUAN AKHIR	STATUS	VOLUME	SATUAN	ANGGARAN (Rp)	JENIS BELANJA	SUB KEGIATAN
32	2499260	Miftahul Hidayah Al-Mahbub	[Hibah] - kepada Badan atau Lembaga Keagamaan	Saat ini, Pondok Pesantren Miftahul Hidayah Al-Mahbub mengalami kekurangan ruang kelas belajar (RKB) yang memadai dan aula yang representatif untuk menunjang kegiatan belajar mengajar dan kegiatan lainnya. Kondisi RKB yang terbatas menyebabkan kepadatan siswa di dalam kelas, mengurangi efektivitas proses pembelajaran. Minimnya fasilitas aula juga menghambat pelaksanaan berbagai kegiatan Pondok Pesantren seperti Kegiatan Isra Mi'raj, Maulid nabi, pertemuan orang tua, kegiatan lainnya	Dusun Cibembem RT 001 RW 012 , Kab. Sumedang	Cimanggung	Cimanggung	Sekretariat Daerah	Usulan disetujui	1	Paket	100.000.000,00	Belanja Transfer (Bantuan Keuangan)	Pelaksanaan Kebijakan, Evaluasi, dan Capaian Kinerja Terkait Kesejahteraan Sosial
33	2499392	KELOMPOK TERNAK HANJUANG	[Hibah] - kepada Kelompok Tani (Ternak dan Alat Mesin Peternakan)	Keterbatasan Dana dan Sarana Pendukung pada Kelompok Ternak Hanjuang	Dusun Kareumbi RT 01 RW 03, Kab. Sumedang	Sumedang Selatan	Margalaksana	Dinas Perikanan dan Peternakan	Usulan disetujui	33	Ekor	117.000.000,00	Non Belanja Transfer	Pengadaan Bibit Ternak yang Sumbernya dari Daerah Kabupaten/ Kota Lain

NO	ID USULAN	PENGUSUL	USULAN	MASALAH	ALAMAT LOKASI	KECAMATAN	KELURAHAN/ DESA	OPD TUJUAN AKHIR	STATUS	VOLUME	SATUAN	ANGGARAN (Rp)	JENIS BELANJA	SUB KEGIATAN
34	2499544	KOMISI PENANGGULANGAN AIDS KABUPATEN SUMEDANG	[Hibah] - kepada Badan atau Lembaga Kesehatan	Masih tingginya kasus penyebaran HIV sehingga membutuhkan dana operasional untuk menguatkan fungsi KPA dan para Kader WPA dalam upaya memberikan layanan edukasi, advokasi dan koordinasi serta layanan pengobatan termasuk dampingan psikologis.	Jln. Dano Komplek Pacuan Kuda Sindangraja Sumedang, Kab. Sumedang	Sumedang Utara	Kotakaler	Dinas Kesehatan	Usulan disetujui	1	Paket	350.000.000,00	Belanja Transfer (Bantuan Keuangan)	Pengelolaan Pelayanan Kesehatan Orang dengan Risiko Terinfeksi HIV
35	2499832	DPD Perkumpulan Guru Madrasah Indonesia Kabupaten Sumedang	[Hibah] - kepada Badan atau Lembaga Keagamaan	Madrasah lebih banyak milik masyarakat dibanding madrasah negeri, sehingga lebih banyak guru non PNS dibanding guru PNS, di samping madrasah membiayai sendiri diluar BOS. Di sisi lain insentif guru RA/Madrasah relatif sangat kecil, imbasnya operasional organisasi guru madrasah tidak sesuai kebutuhan, dan pembangunan gedung baru di tanah sendiri pun masih jauh dari tuntas.	Jalan Prabu Geusan Ulun Gang Jaksa 1 Kelurahan Regolwetan Kecamatan Sumedang Selatan Kab. Sumedang, Kab. Sumedang	Sumedang Selatan	Regolwetan	Sekretariat Daerah	Usulan disetujui	1	Paket	500.000.000,00	Belanja Transfer (Bantuan Keuangan)	Pelaksanaan Kebijakan, Evaluasi, dan Capaian Kinerja Terkait Kesejahteraan Sosial

NO	ID USULAN	PENGUSUL	USULAN	MASALAH	ALAMAT LOKASI	KECAMATAN	KELURAHAN/ DESA	OPD TUJUAN AKHIR	STATUS	VOLUME	SATUAN	ANGGARAN (Rp)	JENIS BELANJA	SUB KEGIATAN
36	2500104	PONDOK PESANTREN DARUL HIKMAH	[Hibah] - kepada Badan atau Lembaga Keagamaan	Dengan keterbatasan asrama, Santri harus tidur berdesakan, yang dapat mengganggu kenyamanan dan kesehatan santri.	Jln. Sukawangi No.02 Rt. 18 Rw. 07 Ds. Tanjungmek ar Kec. Tanjungkerta Kab. Sumedang 45354, Kab. Sumedang	Tanjungkerta	Tanjungmekar	Sekretariat Daerah	Usulan disetujui	1	Paket	300.000.000,00	Belanja Transfer (Bantuan Keuangan)	Pelaksanaan Kebijakan, Evaluasi, dan Capaian Kinerja Terkait Kesejahteraan Sosial
37	2500140	YAYASAN TARBIYAH ISLAMİYAH BUNTER	[Hibah] - kepada Badan atau Lembaga Pendidikan	Rehab Ruang Kelas	2RQ7+67C, Bunter, Cihanjuang, Cimanggung, Cihanjuang, Kec. Cimanggung, Kabupaten Sumedang, Jawa Barat 45364, Kab. Sumedang	Cimanggung	Cihanjuang	Dinas Pendidikan	Usulan disetujui	1	Paket	200.000.000,00	Non Belanja Transfer	Rehabilitasi Sedang/Berat Ruang Kelas Sekolah
38	2500188	KUDANG JAYA	[Hibah] - kepada Kelompok Tani (Ternak dan Alat Mesin Peternakan)	Desa Linggajaya merupakan wilayah padat penduduk dan mayoritas merupakan buruh tani dan peternak sehingga perlu adanya pengembangan dari segi peternakan untuk menunjang kebutuhan masyarakat khususnya kelompok ternak Kudang Jaya yang meninjau pada saat ini usaha budidaya ternak domba sangat berpotensi	Dusun Kawungluwu k RT 001 RW 001, Kab. Sumedang	Cisitu	Linggajaya	Dinas Perikanan dan Peternakan	Usulan disetujui	151	Ekor	536.791.000,00	Non Belanja Transfer	Pengadaan Bibit Ternak yang Sumbernya dari Daerah Kabupaten/ Kota Lain

NO	ID USULAN	PENGUSUL	USULAN	MASALAH	ALAMAT LOKASI	KECAMATAN	KELURAHAN/ DESA	OPD TUJUAN AKHIR	STATUS	VOLUME	SATUAN	ANGGARAN (Rp)	JENIS BELANJA	SUB KEGIATAN
				sebagai salah satu usaha untuk memenuhi kebutuhan gizi masyarakat dan meningkatkan pendapatan ekonomi masyarakat, dimana hal ini didukung oleh potensi pasar yang baik										
39	2500877	YAYASAN KYAI DEMANG CIPAKU	[Hibah] - kepada Lembaga dan Pranata Kebudayaan	PEMBANGUNAN GEDUNG PUSAT INFROMASI PUSEUR SUNDA LEMAH SAGANDU CIPAKU YAYASAN KYAI DEMANG CIPAKU	DUSUN ANCOL RT 08 RW 02, Kab. Sumedang	Darmaraja	Karangpakuan	Dinas Pariwisata, Kebudayaan, Kepemudaan dan Olah Raga	Usulan disetujui	1	Paket	200.000.000,00	Belanja Transfer (Bantuan Keuangan)	Pelindungan, Pengembangan, Pemanfaatan Objek Pemajuan Kebudayaan
40	2501003	MUI SUMEDANG	[Hibah] - kepada Badan atau Lembaga Keagamaan	Banyaknya Program tentang Keumatan yang belum terrealisasikan pada tahun 2025 untuk itu kami mengajukan kembali untuk Program bantuan Hibah Kepada MUI tahun 2026	Jalan Pangeran Sugih NO 122, Lingkungan Barak darangdan Sumedang, Kab. Sumedang	Sumedang Utara	Situ	Sekretariat Daerah	Usulan disetujui	1	Paket	1.200.000.000,00	Non Belanja Transfer	Pelaksanaan Kebijakan, Evaluasi, dan Capaian Kinerja Terkait Kesejahteraan Sosial
41	2501363	PENGURUS CABANG NAHDLATUL ULAMA	[Hibah] - kepada Badan atau Lembaga Keagamaan	pada kepengurusan Baru periode 2025 sd 2030 PCNU Kabupaten Sumedang Banyak Kegiatan dan Operasional Lembaga yang Masih Belum Terrealisasikan dikarenakan Minimnya Bantuan dari	Komplek Islamic Cneter NO 25 Sumedang, Kab. Sumedang	Sumedang Selatan	Kotakulon	Sekretariat Daerah	Usulan disetujui	1	Paket	750.000.000,00	Belanja Transfer (Bantuan Keuangan)	Pelaksanaan Kebijakan, Evaluasi, dan Capaian Kinerja Terkait Kesejahteraan Sosial

NO	ID USULAN	PENGUSUL	USULAN	MASALAH	ALAMAT LOKASI	KECAMATAN	KELURAHAN/ DESA	OPD TUJUAN AKHIR	STATUS	VOLUME	SATUAN	ANGGARAN (Rp)	JENIS BELANJA	SUB KEGIATAN
				Luar, sedangkan Kegiatan dan Operasional Harus berjalan untuk Kemajuan Roda Organisasi.										
42	2502894	MIS GANDASOLI	[Hibah] - kepada Badan atau Lembaga Pendidikan	Atap ruang kelas 5 dan 6 sudah mulai bocor. Kusen dan pintu sudah mulai rapuh	Dusun Banyuresmi RT 002 RW Desa Sukamantri Kecamatan Tanjungkerta Kabupaten Sumedang 45354, Kab. Sumedang	Tanjungkerta	Sukamantri	Dinas Pendidikan	Usulan disetujui	1	Ruang	200.000.000,00	Non Belanja Transfer	Rehabilitasi Sedang/Berat Ruang Kelas Sekolah
43	2503695	Ikhsan al-qolam	[Hibah] - kepada Lembaga Kesejahteraan Sosial (LKS)/Panti (Uang Permakanan)	diharapkan bantuan sosial ini bisa terus berlanjut sehingga permasalahan sosial disetiap panti bisa teratasi.	Jl. Tanjung 149 B Perum Mekarsari RT 04 RW 08, Kab. Sumedang	Sumedang Utara	Mekarjaya	Dinas Sosial	Usulan disetujui	1	Tahun	164.250.000,00	Non Belanja Transfer	Penyediaan Permakanan
44	2503843	DPD Partai Golkar Kabupaten Sumedang	[Hibah] - kepada Partai Politik	Permohonan Bantuan Keuangan untuk kegiatan Pendidikan Politik, Operasional dan Sekretariat Partai Golkar Kab. Sumedang	Jl. Pangeran Kornel No. 143 Kel. Pasanggrahan Baru, Kab. Sumedang	Sumedang Selatan	Pasanggrahan Baru	Badan Kesatuan Bangsa dan Politik	Usulan disetujui	1	Kali	429.237.000,00	Belanja Transfer (Bantuan Keuangan)	Pelaksanaan Kebijakan di Bidang Pendidikan Politik, Etika Budaya Politik, Peningkatan Demokrasi, Fasilitasi Kelembagaan Pemerintahan, Perwakilan dan Partai Politik, Pemilihan

NO	ID USULAN	PENGUSUL	USULAN	MASALAH	ALAMAT LOKASI	KECAMATAN	KELURAHAN/ DESA	OPD TUJUAN AKHIR	STATUS	VOLUME	SATUAN	ANGGARAN (Rp)	JENIS BELANJA	SUB KEGIATAN
														Umum/Pemilihan Umum Kepala Daerah, serta Pemantauan Situasi Politik di Daerah
45	2503868	LPM DESA PADAASIH	[Hibah] - kepada LPM (UMKM)	UMKM Mekar Asih sudah memiliki legalitas yang cukup dan sudah mempunyai produk makanan ringan (Snack) yang bervariasi. Namun belum memiliki mesin air minum dalam kemasan (AMDK), yang dapat menambah jenis produk UMKM.	Dusun Sukaasih RT 001 RW 004, Kab. Sumedang	Conggeang	Padaasih	Dinas Koperasi, Usaha Kecil, Menengah, Perdagangan dan Perindustrian	Usulan disetujui	1	Paket	50.000.000,00	Non Belanja Transfer	Produksi dan Pengolahan, Pemasaran, Sumber Daya Manusia, serta Desain dan Teknologi
46	2503943	KAMAR DAGANG DAN INDUSTRI KABUPATEN SUMEDANG	[Hibah] - kepada Badan atau Lembaga Perindustrian	USULAN WORKSHOP TENTANG KAWASAN INDUSTRI BUTOMGEDE KAWASAN SERTA FASILITASI KESEKRETARIATAN KADIN KAB.SUMEDANG	Golden Housing Islamik, Jl. Al - Qohhar No.:04 Blok E, Kotakulon, Kec. Sumedang Sel., Kabupaten Sumedang, Jawa Barat 45311, Kab. Sumedang	Sumedang Selatan	Kotakulon	Dinas Koperasi, Usaha Kecil, Menengah, Perdagangan dan Perindustrian	Usulan disetujui	1	Paket	132.750.000,00	Belanja Transfer (Bantuan Keuangan)	Koordinasi, Sinkronisasi, dan Pelaksanaan Pemberdayaan Industri dan Peran Serta Masyarakat
47	2504203	Yayasan Welas Asih Sadulur/LKS Aki Uya	[Hibah] - kepada Lembaga Kesejahteraan Sosial (LKS)/Panti (Uang Permakanan)	Klien lanjut usia yang memerlukan peningkatan gizi dan nutrisi di dalam lembaga kesejahteraan sosial	Jl. Cipulus RT. 07 RW. 02 Desa Conggeang Wetan , Kab. Sumedang	Conggeang	Conggeang Wetan	Dinas Sosial	Usulan disetujui	1	Tahun	87.600.000,00	Belanja Transfer (Bantuan Keuangan)	Penyediaan Permakanan

NO	ID USULAN	PENGUSUL	USULAN	MASALAH	ALAMAT LOKASI	KECAMATAN	KELURAHAN/ DESA	OPD TUJUAN AKHIR	STATUS	VOLUME	SATUAN	ANGGARAN (Rp)	JENIS BELANJA	SUB KEGIATAN
48	2506208	DPD PKS Kabupaten Sumedang	[Hibah] - kepada Partai Politik	Salah satu fungsi Partai Politik adalah sebagai Sarana pendidikan politik bagi seluruh masyarakat Indonesia agar menjadi WNI yang sadar akan hak dan kewajibannya dalam kehidupan bermasyarakat, berbangsa, dan bernegara. Maka PKS Kabupaten Sumedang memerlukan bantuan hibah keuangan untuk menjalankan pendidikan politik kepada masyarakat. Selain itu juga, bantuan keuangan diperlukan untuk menjalankan operasional kantor Partai.	Jl. Pangeran Santri No. 24, RT 06 RW 06, Lingkungan Gending, Kab. Sumedang	Sumedang Selatan	Kotakulon	Badan Kesatuan Bangsa dan Politik	Usulan disetujui	1	kali	245.640.000,00	Belanja Transfer (Bantuan Keuangan)	Pelaksanaan Kebijakan di Bidang Pendidikan Politik, Etika Budaya Politik, Peningkatan Demokrasi, Fasilitasi Kelembagaan Pemerintahan, Perwakilan dan Partai Politik, Pemilihan Umum/Pemilihan Umum Kepala Daerah, serta Pemantauan Situasi Politik di Daerah

NO	ID USULAN	PENGUSUL	USULAN	MASALAH	ALAMAT LOKASI	KECAMATAN	KELURAHAN/ DESA	OPD TUJUAN AKHIR	STATUS	VOLUME	SATUAN	ANGGARAN (Rp)	JENIS BELANJA	SUB KEGIATAN
49	2506267	LEMBAGA PENGEMBANGAN TILAWATIL QUR'AN (LPTQ) KABUPATEN SUMEDANG	[Hibah] - kepada Badan atau Lembaga Keagamaan	PENYELENGGAR AAN MUSABAQOH TILAWATIL QUR'AN DAN HADITS (MTQH) TINGKAT PROVINSI JAWA BARAT TAHUN 2026 DAN MUSABAQOH TILAWATIL QUR'AN DAN HADITS (MTQH) TINGKAT KABUPATEN SUMEDANGTAHUN 2026 DAN OPERASIONAL PENGURUS LPTQ KABUPATEN SUMEDANG	Jalan Kutamaya Nomor 25, Kab. Sumedang	Sumedang Selatan	Kotakulon	Sekretariat Daerah	Usulan disetujui	1	Paket	1.250.000.000,00	Belanja Transfer (Bantuan Keuangan)	Pelaksanaan Kebijakan, Evaluasi, dan Capaian Kinerja Terkait Kesejahteraan Sosial
50	2506620	BP-SPAMS TIRTA HURIP	[Hibah] - kepada POKMAS (PAMSIMAS)	Masih ada beberapa wilayah di Desa Pamulihan yang kekurangan air bersih	Desa Pamulihan Kecamatan Pamulihan, Kab. Sumedang	Pamulihan	Pamulihan	Dinas Pekerjaan Umum dan Tata Ruang	Usulan disetujui	50	SR	250.000.000,00	Non Belanja Transfer	Pembangunan Sistem Penyediaan Air Minum (SPAM) Jaringan Perpipaan
51	2507062	KELOMPOK TERNAK SABILULUNGAN	[Hibah] - kepada Kelompok Tani (Ternak dan Alat Mesin Peternakan)	Demi menambah penghasilan selain dari sektor pertanian, dengan ini kami mengajukan permohonan bantuan bibit ternak kambing.	Dusun Legor RT 03 RW 09, Kab. Sumedang	Rancakalong	Pasirbiru	Dinas Perikanan dan Peternakan	Usulan disetujui	33	Ekor	117.000.000,00	Non Belanja Transfer	Pengadaan Bibit Ternak yang Sumbernya dari Daerah Kabupaten/ Kota Lain
52	2507434	KELOMPOK TANI CIMASUK I	[Hibah] - kepada Kelompok Tani (Ternak dan Alat Mesin Peternakan)	untuk menunjang ketahanan pangan, diperlukan bibit ternak domba sebagai pendukung	Jalan Raya Pamulihan KM.3 RT.003 RW.007, Kab. Sumedang	Pamulihan	Pamulihan	Dinas Perikanan dan Peternakan	Usulan disetujui	33	Ekor	117.000.000,00	Non Belanja Transfer	Pengadaan Bibit Ternak yang Sumbernya dari Daerah Kabupaten/ Kota Lain

NO	ID USULAN	PENGUSUL	USULAN	MASALAH	ALAMAT LOKASI	KECAMATAN	KELURAHAN/ DESA	OPD TUJUAN AKHIR	STATUS	VOLUME	SATUAN	ANGGARAN (Rp)	JENIS BELANJA	SUB KEGIATAN
				ketahanan pangan hewani										
53	2507447	YAYASAN NURUL HIKMAH BERKAH CIKAHURIPAN	[Hibah] - kepada Badan atau Lembaga Keagamaan	PEMBANGUNAN RUANG KELAS BELAJAR BARU	DUSUN SINDANGNA NGOH RT.01 RW.08, Kab. Sumedang	Cimanggung	Cihanjuang	Sekretariat Daerah	Usulan disetujui	1	Paket	150.000.000,00	Belanja Transfer (Bantuan Keuangan)	Pelaksanaan Kebijakan, Evaluasi, dan Capaian Kinerja Terkait Kesejahteraan Sosial
54	2507574	KELOMPOK TANI "JALADRI ASIH"	[Hibah] - kepada Kelompok Tani (Ternak dan Alat Mesin Peternakan)	Masih terbuaknya peluang pasar akan daging ayam kampung buras karena belum terpenuhinya permintaan konsumen baik warung makan maupun perorangan	Dusun Cibogo RT 003 RW 007, Kab. Sumedang	Conggeang	Padaasih	Dinas Perikanan dan Peternakan	Usulan disetujui	550	Ekor	141.300.000,00	Non Belanja Transfer	Pengadaan Bibit Ternak yang Sumbernya dari Daerah Kabupaten/ Kota Lain
55	2507645	DKM Masjid Besar Cimalaka	[Hibah] - kepada Badan atau Lembaga Keagamaan	Masjid Besar Cimalaka masih dalam proses rehab yang memerlukan dana cukup banyak untuk menyelesaikan beberapa bagian masjid yang masih perlu diperbaiki. Maka Bantuan Hibah dari Kab. Sumedang akan menjadi bantuan yang sangat berarti untuk membantu menyelesaikan keberlanjutan dari proses pembangunan	Dusun Pakemitan Rt 02 Rw 05, Kab. Sumedang	Cimalaka	Cimalaka	Sekretariat Daerah	Usulan disetujui	1	Paket	250.000.000,00	Belanja Transfer (Bantuan Keuangan)	Pelaksanaan Kebijakan, Evaluasi, dan Capaian Kinerja Terkait Kesejahteraan Sosial

NO	ID USULAN	PENGUSUL	USULAN	MASALAH	ALAMAT LOKASI	KECAMATAN	KELURAHAN/ DESA	OPD TUJUAN AKHIR	STATUS	VOLUME	SATUAN	ANGGARAN (Rp)	JENIS BELANJA	SUB KEGIATAN
				Masjid Besar Cimalaka.										
56	2507726	Pondok Pesantren Darul Qur'an Al-Islami	[Hibah] - kepada Badan atau Lembaga Keagamaan	Pondok Pesantren Darul Quran dalam rangka memenuhi kebutuhan inap bagi para santri diharapkan bantuan kepada Kabupaten Sumedang supaya dapat membantu kelancaran pembangunan di Pondok Pesantren Darul Quran	Dusun Pakemitan Rt 02 Rw 05, Kab. Sumedang	Cimalaka	Cimalaka	Sekretariat Daerah	Usulan disetujui	1	Paket	150.000.000,00	Belanja Transfer (Bantuan Keuangan)	Pelaksanaan Kebijakan, Evaluasi, dan Capaian Kinerja Terkait Kesejahteraan Sosial
57	2507739	BUMDESMA SERASI LKD	[Hibah] - kepada BUMDes/ BUMDesma	banyaknya daftar tunggu kelompok pemanfaat pinjaman pada BUMDESMA Serasi Lkd	Jalan Raden Ali Sadikin dusun Sukamulya RT 008 RW 003, Kab. Sumedang	Paseh	Pasehkidul	Dinas Pemberdayaan Masyarakat dan Desa	Usulan disetujui	1	unit	150.000.000,00	Belanja Transfer (Bantuan Keuangan)	Pembinaan dan Pemberdayaan BUM Desa dan Lembaga Kerja Sama antar Desa
58	2507871	PALANG MERAH INDONESIA KAB. SUMEDANG	[Hibah] - kepada Badan atau Lembaga Kesehatan	Bantuan kemanusiaan untuk Pelayanan Kesehatan, Donor Darah dan Penanggulangan Bencana	Jalan Prabu Geusan Ulun No. 23, Kab. Sumedang	Sumedang Selatan	Regolwetan	Dinas Kesehatan	Usulan disetujui	1	Paket	350.000.000,00	Belanja Transfer (Bantuan Keuangan)	Pengembangan Fasilitas Kesehatan Lainnya
59	2507899	BUMDESMA RAHAYU SITURAJA LKD	[Hibah] - kepada BUMDes/ BUMDesma	Banyaknya daftar tunggu kelompok pemanfaat pinjaman pada bumdesma situraja	Jln Rd. Wiriahadi kususmah No 155 Rt 03 Rw 03 Desa Situraja, Kab. Sumedang	Situraja	Situraja	Dinas Pemberdayaan Masyarakat dan Desa	Usulan disetujui	1	Unit	200.000.000,00	Belanja Transfer (Bantuan Keuangan)	Pembinaan dan Pemberdayaan BUM Desa dan Lembaga Kerja Sama antar Desa
60	2508284	partai Demokrat Kabupaten sumedang	[Hibah] - kepada Partai Politik	Pengalokasian Anggaran yang digunakan oleh Partai Demokrat terutama untuk	Jl. Pangeran Sugih No. 14, Lingkungan Barak RT 01	Sumedang Utara	Situ	Badan Kesatuan Bangsa dan Politik	Usulan disetujui	1	kali	158.295.000,00	Belanja Transfer (Bantuan Keuangan)	Pelaksanaan Kebijakan di Bidang Pendidikan Politik, Etika

NO	ID USULAN	PENGUSUL	USULAN	MASALAH	ALAMAT LOKASI	KECAMATAN	KELURAHAN/ DESA	OPD TUJUAN AKHIR	STATUS	VOLUME	SATUAN	ANGGARAN (Rp)	JENIS BELANJA	SUB KEGIATAN
				Kegiatan Pendidikan Politik pengurus, kader Partai Demokrat serta Masyarakat simpatisan Partai Demokrat. Adapun usulan kegiatan lainnya merupakan hal-hal yang digunakan untuk kepentingan partai dalam administrasi.	RW 07 , Kab. Sumedang									Budaya Politik, Peningkatan Demokrasi, Fasilitasi Kelembagaan Pemerintahan, Perwakilan dan Partai Politik, Pemilihan Umum/Pemilihan Umum Kepala Daerah, serta Pemantauan Situasi Politik di Daerah
61	2508302	PERKUMPULAN PENSUNAN PEGAWAI PEMERINTAH KABUPATEN SUMEDANG "INSUN MEDAL"	[Hibah] - kepada Organisasi Purna Profesi	Perlu Adanya Pencerahan dibidang Organisasi Kemasyarakatan	Jalan Prabu Geusan Ulun No. 68 Rt.02 Rw.05 Kel. Regol Wetan Kecamatan Kecamatan Sumedang Selatan Kabupaten Sumedang, Kab. Sumedang	Sumedang Selatan	Regolwetan	Badan Kesatuan Bangsa dan Politik	Usulan disetujui	1	kali	50.000.000,00	Belanja Transfer (Bantuan Keuangan)	Pelaksanaan Koordinasi di Bidang Pendaftaran Ormas, Pemberdayaan Ormas, Evaluasi dan Mediasi Sengketa Ormas, Pengawasan Ormas dan Ormas Asing di Daerah
62	2508381	Panti Disabilitas Mental Barokah Bhakti	[Hibah] - kepada Lembaga Kesejahteraan Sosial (LKS)/Panti (Uang Permakanan)	diharapkan bantuan sosial ini bisa terus berlanjut sehingga permasalahan sosial disetiap panti penyandang odgji bisa teratasi	Dsn pasir rt 05 rw 05, Kab. Sumedang	Rancakalong	Rancakalong	Dinas Sosial	Usulan disetujui	1	Tahun	109.500.000,00	Belanja Transfer (Bantuan Keuangan)	Penyediaan Permakanan

NO	ID USULAN	PENGUSUL	USULAN	MASALAH	ALAMAT LOKASI	KECAMATAN	KELURAHAN/ DESA	OPD TUJUAN AKHIR	STATUS	VOLUME	SATUAN	ANGGARAN (Rp)	JENIS BELANJA	SUB KEGIATAN
63	2508407	KELOMPOK TANI "TANI MUKTI"	[Hibah] - kepada Kelompok Tani	Penyediaan Sarana Pertanian Pra Panen Mesin Babat Rumput 2 Tak dan Handsprayer Elektrik	DUSUN TANJAKAN RT.008 RW.003, Kab. Sumedang	Buahdua	Nagrak	Dinas Pertanian dan Ketahanan Pangan	Usulan disetujui	11	Unit	41.200.000,00	Non Belanja Transfer	Pengawasan Penggunaan Sarana Pendukung Pertanian Sesuai dengan Komoditas, Teknologi dan Spesifik Lokasi
64	2508510	FORUM KERUKUNAN UMAT BERAGAMA (FKUB) KABUPATEN SUMEDANG	[Hibah] - kepada Forum Kerukunan Umat Beragama (FKUB)	Kekurangan Dana Operasional dan Dana Kegiatan	Jl. Kutamaya No. 25, Kab. Sumedang	Sumedang Selatan	Kotakulon	Badan Kesatuan Bangsa dan Politik	Usulan disetujui	1	kali	200.000.000,00	Belanja Transfer (Bantuan Keuangan)	Pelaksanaan Kebijakan di Bidang Ketahanan Ekonomi, Sosial, Budaya dan Fasilitasi Pencegahan Penyalagunaan Narkotika, Fasilitasi Kerukunan Umat Beragama dan Penghayat Kepercayaan di Daerah
65	2508513	AL-JAMIYATUL WASHLIYAH SUMEDANG	[Hibah] - kepada Badan atau Lembaga Keagamaan	Kekurangan Dana Kegiatan dan Operasional Organisasi	Jl. Sindang Taman No. 01A, Kab. Sumedang	Sumedang Utara	Jatimulya	Sekretariat Daerah	Usulan disetujui	1	Paket	100.000.000,00	Belanja Transfer (Bantuan Keuangan)	Pelaksanaan Kebijakan, Evaluasi, dan Capaian Kinerja Terkait Kesejahteraan Sosial
66	2508654	LKS RAHARJA MANDIRI	[Hibah] - kepada Lembaga Kesejahteraan Sosial (LKS)/Panti (Uang Permakanan)	Permakanan untuk anak berkebutuhan khusus	Jalan SLB Raharja, Kp. Babakan Sirna, RT 03, RW 05, Desa Raharja, Kecamatan Tanjungsari, Kabupaten Sumedang,	Tanjungsari	Raharja	Dinas Sosial	Usulan disetujui	1	Tahun	54.750.000,00	Belanja Transfer (Bantuan Keuangan)	Penyediaan Permakanan

NO	ID USULAN	PENGUSUL	USULAN	MASALAH	ALAMAT LOKASI	KECAMATAN	KELURAHAN/ DESA	OPD TUJUAN AKHIR	STATUS	VOLUME	SATUAN	ANGGARAN (Rp)	JENIS BELANJA	SUB KEGIATAN
					Kab. Sumedang									
67	2509228	TK PGRI MUKTI MANDIRI	[Hibah] - kepada Badan atau Lembaga Pendidikan	Ruang kelas yang sudah tidak memadai	Dusun Jongko RT 04 RW 02, Kab. Sumedang	Tanjungmedar	Sukamukti	Dinas Pendidikan	Usulan disetujui	1	Paket	200.000.000,00	Non Belanja Transfer	Pembangunan Ruang Kelas Baru
68	2509274	Lembaga Penyiaran Publik Lokal (LPPL) erks Kabupaten Sumedang	[Hibah] - kepada Badan atau Lembaga Media Massa	Kekurangan Biaya Operasional untuk Lembaga Penyiaran Publik Lokal (LPPL) Radio Kabupaten Sumedang (eRKS) yang terbentuk berdasarkan Perda Kabupaten Sumedang Nomor 4 tahun 2008	Lingkungan Gudang Kopi Rt.02 Rw.13 Kel. Kota Kulon, Kab. Sumedang	Sumedang Selatan	Kotakulon	Dinas Komunikasi, Informatika, Persandian dan Statistik	Usulan disetujui	1	Paket	150.000.000,00	Belanja Transfer (Bantuan Keuangan)	Pelayanan Informasi Publik
69	2509276	Perkumpulan Dapur Budaya Sunda Rancege	[Hibah] - kepada Lembaga dan Pranata Kebudayaan	kebudayaan seringkali dipandang sempit dengan hanya diterjemahkan sebatas ruang lingkup kesenian tradisional semata. padahal kebudayaan merupakan sebuah sistem kehidupan yang melekat terhadap manusia itu sendiri, kebudayaan mewariskan bagaimana manusia dapat bertahan hidup dapat bertahan hidup dalam segala situasi kondisi. salah satu sistem	Dusun cibitung Rt 001 Rw 003, Kab. Sumedang	Sumedang Utara	Padasuka	Dinas Pariwisata, Kebudayaan, Kepemudaan dan Olah Raga	Usulan disetujui	1	Paket	100.000.000,00	Belanja Transfer (Bantuan Keuangan)	Pelindungan, Pengembangan, Pemanfaatan Objek Pemajuan Lembaga Adat

NO	ID USULAN	PENGUSUL	USULAN	MASALAH	ALAMAT LOKASI	KECAMATAN	KELURAHAN/ DESA	OPD TUJUAN AKHIR	STATUS	VOLUME	SATUAN	ANGGARAN (Rp)	JENIS BELANJA	SUB KEGIATAN
				ketahanan pangan tradisional yang masih relevan di implementasikan hari ini adalah sistem agriculture sircular,atau sistem pertanian terpadu.										
70	2509828	KELOMPOK TERNAK SAWARGI SAJATI	[Hibah] - kepada Kelompok Tani (Ternak dan Alat Mesin Peternakan)	MENGEMBANGKAN PETERNAKAN UNTUK Mendukung KETAHANAN PANGAN	Dusun Cariang RT 01 RW 05, Kab. Sumedang	Tomo	Darmawangi	Dinas Perikanan dan Peternakan	Usulan disetujui	30	Ekor	75.500.000,00	Non Belanja Transfer	Pengadaan Bibit Ternak yang Sumbernya dari Daerah Kabupaten/ Kota Lain
71	2510258	DPC PDIP Kab.Sumedang	[Hibah] - kepada Partai Politik	untuk mendapatkan bantuan keuangan yang dapat digunakan untuk meningkatkan kemampuan dan kinerja partai politik	jl cut nyak dien 57, Kab. Sumedang	Sumedang Selatan	Regolwetan	Badan Kesatuan Bangsa dan Politik	Usulan disetujui	1	kali	311.805.000,00	Belanja Transfer (Bantuan Keuangan)	Pelaksanaan Kebijakan di Bidang Pendidikan Politik, Etika Budaya Politik, Peningkatan Demokrasi, Fasilitasi Kelembagaan Pemerintahan, Perwakilan dan Partai Politik, Pemilihan Umum/Pemilihan Umum

NO	ID USULAN	PENGUSUL	USULAN	MASALAH	ALAMAT LOKASI	KECAMATAN	KELURAHAN/ DESA	OPD TUJUAN AKHIR	STATUS	VOLUME	SATUAN	ANGGARAN (Rp)	JENIS BELANJA	SUB KEGIATAN
														Kepala Daerah, serta Pemantauan Situasi Politik di Daerah
72	2510312	YAYASAN RIYAADLUL JANNAH BARU	[Hibah] - kepada Lembaga Kesejahteraan Sosial (LKS)/Panti (Uang Permakanan)	Anak terlantar membutuhkan tambahan nutrisi	dsn Cikeruh Rt 03 Rw 10, Kab. Sumedang	Jatinangor	Cikeruh	Dinas Sosial	Usulan disetujui	1	Tahun	164.250.000,00	Belanja Transfer (Bantuan Keuangan)	Penyediaan Permakanan
73	2510466	PD. Persis Kab. Sumedang	[Hibah] - kepada Badan atau Lembaga Keagamaan	Kekurangan Biaya Operasional untuk kelancaran kegiatan Pimpinan Daerah Persis Kabupaten Sumedang	Jl. Prabu Gajah Agung No. 23 Sukamulya Rt.01 Rw. 06, Kab. Sumedang	Sumedang Utara	Jatihurip	Sekretariat Daerah	Usulan disetujui	1	Paket	300.000.000,00	Belanja Transfer (Bantuan Keuangan)	Pelaksanaan Kebijakan, Evaluasi, dan Capaian Kinerja Terkait Kesejahteraan Sosial
74	2510503	PIMPINAN DAERAH PERSISTRI SUMEDANG	[Hibah] - kepada Badan atau Lembaga Keagamaan	Kekurangan Biaya Operasional untuk kelancaran kegiatan Pimpinan Daerah PERSISTRI Kabupaten Sumedang	Jl. Prabu Gajah Agung Rt.01 Rw.06 , Kab. Sumedang	Sumedang Utara	Jatihurip	Sekretariat Daerah	Usulan disetujui	1	Paket	150.000.000,00	Belanja Transfer (Bantuan Keuangan)	Pelaksanaan Kebijakan, Evaluasi, dan Capaian Kinerja Terkait Kesejahteraan Sosial
75	2510954	DKM MASJID RAYA NYALINDUNG	[Hibah] - kepada Badan atau Lembaga Keagamaan	Permohonan Bantuan Biaya Operasional Kegiatan PHBI, Perbaikan Kios dan Pemeilharan	Jl. Raya Paseh-Nyalindung Kabupaten Sumedang Kode Pos	Paseh	Padanan	Sekretariat Daerah	Usulan disetujui	1	Paket	150.000.000,00	Belanja Transfer (Bantuan Keuangan)	Pelaksanaan Kebijakan, Evaluasi, dan Capaian Kinerja Terkait

NO	ID USULAN	PENGUSUL	USULAN	MASALAH	ALAMAT LOKASI	KECAMATAN	KELURAHAN/ DESA	OPD TUJUAN AKHIR	STATUS	VOLUME	SATUAN	ANGGARAN (Rp)	JENIS BELANJA	SUB KEGIATAN
				Bangunan Masjid	45381, Kab. Sumedang									Kesejahteraan Sosial
76	2511011	BUMDESMA SURIANATA RAHARJA LKD	[Hibah] - kepada BUMDes/BUMDesma	Banyaknya daftar tunggu kelompok pemanfaat pinjaman pada Bumdesma Surianata Raharja, LKD	Jln. Cisumur - Nangerang Dusun Surian Wetan Rt.002 Rw.001, Kab. Sumedang	Surian	Surian	Dinas Pemberdayaan Masyarakat dan Desa	Usulan disetujui	1	Unit	150.000.000,00	Belanja Transfer (Bantuan Keuangan)	Pembinaan dan Pemberdayaan BUM Desa dan Lembaga Kerja Sama antar Desa
77	2511090	FKDM KABUPATEN SUMEDANG	[Hibah] - Kepada FKDM dalam rangka Pembinaan FKDM Tingkat Kecamatan	FKDM Kabupaten Sumedang sebagai Organisasi Mitra Strategis pada Badan Kesatuan Bangsa dan Politik Kabupaten Sumedang memerlukan dukungan anggaran operasional organisasi dalam rangka pelaksanaan deteksi dini dan cegah dini di wilayah Kabupaten Sumedang untuk Tahun Anggaran 2026, khususnya untuk pelaksanaan program pembinaan dan peningkatan kapasitas FKDM tingkat kecamatan se Kabupaten Sumedang.	Jalan Pangeran Santri No. 111, Kab. Sumedang	Sumedang Selatan	Kotakulon	Badan Kesatuan Bangsa dan Politik	Usulan disetujui	1	kali	200.000.000,00	Belanja Transfer (Bantuan Keuangan)	Pelaksanaan Kebijakan di Bidang Kewaspadaan Dini, Kerja Sama Intelijen, Pemantauan Orang Asing, Tenaga Kerja Asing dan Lembaga Asing, Kewaspadaan Perbatasan antar Negara, Fasilitasi Kelembagaan Bidang Kewaspadaan, serta Penanganan Konflik di Daerah

NO	ID USULAN	PENGUSUL	USULAN	MASALAH	ALAMAT LOKASI	KECAMATAN	KELURAHAN/ DESA	OPD TUJUAN AKHIR	STATUS	VOLUME	SATUAN	ANGGARAN (Rp)	JENIS BELANJA	SUB KEGIATAN
78	2511098	MDT DARUL WILDAN	[Hibah] - kepada Badan atau Lembaga Keagamaan	Permohonan Ruang Kelas Baru (RKB)	Dusun Cimuncang RT.02 RW.07, Kab. Sumedang	Tanjungkerta	Mulyamekar	Sekretariat Daerah	Usulan disetujui	1	Paket	100.000.000,00	Belanja Transfer (Bantuan Keuangan)	Pelaksanaan Kebijakan, Evaluasi, dan Capaian Kinerja Terkait Kesejahteraan Sosial
79	2511326	LKS LANJUT USIA HANDJUANG MEKAR	[Hibah] - kepada Lembaga Kesejahteraan Sosial (LKS)/Panti (Uang Permakanan)	kurang terpenuhinya kebutuhan dasar dan kebutuhan nutrisi bagi lanjut usia (lansia), lansia binaan LKS LU handjuang mekar merupakan lansia jompo kurang mampu dan terlantar, maka dari itu kami berharap program untuk menjang permasalah di atas agar kebutuhan dasar dan kebutuhan nutrisi lansia dapat terpenuhi.	Jalan Jaladustan No 83 Dusun Ujungjaya RT 002 RW 001, Kab. Sumedang	Ujungjaya	Ujungjaya	Dinas Sosial	Usulan disetujui	1	Tahun	87.600.000,00	Belanja Transfer (Bantuan Keuangan)	Penyediaan Permakanan
80	2511683	Korps Pegawai Republik Indonesia Kabupaten Sumedang	[Hibah] - kepada Kelembagaan Profesi ASN	Kurangnya sarana prasarana dan operasional Lembaga KORPRI	Jl. Dano Komplek Pacuan Kuda Rt 03 RW 10 Kelurahan Kota Kaler Kecamatan Sumedang Utara Kabupaten Sumedang Jawa Barat, Kab. Sumedang	Sumedang Utara	Kotakaler	Badan Kepegawaian dan Pengembangan Sumber Daya Manusia	Usulan disetujui	1	Paket	150.000.000,00	Belanja Transfer (Bantuan Keuangan)	Fasilitasi Lembaga Profesi ASN

NO	ID USULAN	PENGUSUL	USULAN	MASALAH	ALAMAT LOKASI	KECAMATAN	KELURAHAN/ DESA	OPD TUJUAN AKHIR	STATUS	VOLUME	SATUAN	ANGGARAN (Rp)	JENIS BELANJA	SUB KEGIATAN
81	2511770	FORUM SILATURAHMI DAN KOMUNIKASI UMKM UNGGULAN SUMEDANG	[Hibah] - kepada Badan atau Lembaga UMKM	Pemasaran Produk UMKM di Luar Wilayah Kabupaten Sumedang	Kabupaten Sumedang, Kab. Sumedang	Sumedang Utara	Jatihurip	Dinas Koperasi, Usaha Kecil, Menengah, Perdagangan dan Perindustrian	Usulan disetujui	1	Paket	200.000.000,00	Non Belanja Transfer	Produksi dan Pengolahan, Pemasaran, Sumber Daya Manusia, serta Desain dan Teknologi
82	2511782	FORUM SILATURAHMI DAN KOMUNIKASI UMKM UNGGULAN SUMEDANG	[Hibah] - kepada Badan atau Lembaga UMKM	Pemasaran Produk UMKM	kabupaten Sumedang, Kab. Sumedang	Sumedang Utara	Jatihurip	Dinas Koperasi, Usaha Kecil, Menengah, Perdagangan dan Perindustrian	Usulan disetujui	1	Paket	200.000.000,00	Non Belanja Transfer	Produksi dan Pengolahan, Pemasaran, Sumber Daya Manusia, serta Desain dan Teknologi
83	2511805	Partai Gerakan Indonesia Raya	[Hibah] - kepada Partai Politik	Bantuan Keuangan Patai GERINDRA Kab. Sumedang Tahun 2026	Jl. Pangeran Sugih No 50 Kel. Kota Kulon Kec. Sumedan Selatan Kab. Sumedang, Kab. Sumedang	Sumedang Selatan	Kotakulon	Badan Kesatuan Bangsa dan Politik	Usulan disetujui	1	kali	270.450.000,00	Belanja Transfer (Bantuan Keuangan)	Pelaksanaan Kebijakan di Bidang Pendidikan Politik, Etika Budaya Politik, Peningkatan Demokrasi, Fasilitasi Kelembagaan Pemerintahan, Perwakilan dan Partai Politik, Pemilihan Umum/Pemilihan Umum Kepala Daerah, serta Pemantauan Situasi Politik di Daerah

NO	ID USULAN	PENGUSUL	USULAN	MASALAH	ALAMAT LOKASI	KECAMATAN	KELURAHAN/ DESA	OPD TUJUAN AKHIR	STATUS	VOLUME	SATUAN	ANGGARAN (Rp)	JENIS BELANJA	SUB KEGIATAN
84	2511881	MI RAUDLATUL MUTA'ALLIMIN CITEUREUP	[Hibah] - kepada Badan atau Lembaga Pendidikan	Kondisi fisik sekolah yang rusak, kurangnya fasilitas seperti ruang kelas yang nyaman, perpustakaan, dan teknologi untuk mendukung proses belajar.	Dsn. Citeureup, RT 04/09, Desa. Cilayung KecamatanJatinangor, KabupatenSumedang	Jatinangor	Cilayung	Dinas Pendidikan	Usulan disetujui	1	Paket	200.000.000,00	Non Belanja Transfer	Rehabilitasi Sedang/Berat Ruang Kelas Sekolah
85	2512285	TK NUR IMAN AISYIYAH	[Hibah] - kepada Badan atau Lembaga Pendidikan	penataan halaman sekolah yang kurang baik, jika hujan turun maka air tergenang di halaman sekolah, dan setelahnya akan menjadi licin, ditakutkan anak-anak TK yang sedang aktif-aktifnya terjatuh karena terpelincir dan sangat licin yang banyak lumutnya	DUSUN CIKALONG RT001 RW001, Kab. Sumedang	Tomo	Tomo	Dinas Pendidikan	Usulan disetujui	1	Paket	200.000.000,00	Belanja Transfer (Bantuan Keuangan)	Pembangunan Sarana, Prasarana dan Utilitas PAUD
86	2512336	IKATAN PESANTREN INDONESIA (IPI) CAB. KAB. SUMEDANG	[Hibah] - kepada Badan atau Lembaga Keagamaan	Pengadaan ATK lembaga dan pembinaan pengurus PAC kecamatan	Jl.11 April No 60 (beldisnak) Rt 002/002 Kel.Talun Kec.sumedang Utara Sumedang, Kab. Sumedang	Sumedang Utara	Talun	Sekretariat Daerah	Usulan disetujui	1	Paket	100.000.000,00	Belanja Transfer (Bantuan Keuangan)	Pelaksanaan Kebijakan, Evaluasi, dan Capaian Kinerja Terkait Kesejahteraan Sosial

NO	ID USULAN	PENGUSUL	USULAN	MASALAH	ALAMAT LOKASI	KECAMATAN	KELURAHAN/ DESA	OPD TUJUAN AKHIR	STATUS	VOLUME	SATUAN	ANGGARAN (Rp)	JENIS BELANJA	SUB KEGIATAN
87	2512351	BUMDES MAJU MAKMUR	[Hibah] - kepada BUMDes/ BUMDesma	Untuk Pengembangan, meningkatkan perekonomian masyarakat dan meningkatkan PADesa BUMDesa Maju Makmur memerlukan penambahan modal.	Perum SBG, Jalan BA4 No. 35, Kab. Sumedang	Cimanggung	Cihanjuang	Dinas Pemberdayaan Masyarakat dan Desa	Usulan disetujui	1	Paket	153.000.000,00	Belanja Transfer (Bantuan Keuangan)	Pembinaan dan Pemberdayaan BUM Desa dan Lembaga Kerja Sama antar Desa
88	2512352	MI KUBANG ALUN-ALUN	[Hibah] - kepada Badan atau Lembaga Pendidikan	Sehubungan Kekurangan Ruang Kelas kami Permohonan Bantuan Pembangunan Ruang Kelas Baru sebanyak 2 ruang di lantai ke 2, untuk memenuhi kekurangan ruang kelas	Dsn. Babakan Pedes RT 02/03 Desa Trunamangga, Kab. Sumedang	Cimalaka	Trunamangga	Dinas Pendidikan	Usulan disetujui	1	Paket	200.000.000,00	Belanja Transfer (Bantuan Keuangan)	Pembangunan Ruang Kelas Baru
89	2512538	PONDOK PESANTREN AL IRFAN	[Hibah] - kepada Badan atau Lembaga Keagamaan	Masih Kurangnya Kobong basi santri yang mukim dikarenakan keterbatasan Anggran yang kami punya. jadi selamaa 10 tahun terakhir ini kami belum bisa membangun penambahan kobong bagi santri, maka dengan ini kami mengajukan bantuan Untuk Asrama Kobong bagi Santri Pondok	Dsn. Maruyung RT 01/07 Desa Kutamandiri Kec. Tanjungsari, Kab. Sumedang	Tanjungsari	Kutamandiri	Sekretariat Daerah	Usulan disetujui	1	Paket	100.000.000,00	Belanja Transfer (Bantuan Keuangan)	Pelaksanaan Kebijakan, Evaluasi, dan Capaian Kinerja Terkait Kesejahteraan Sosial

NO	ID USULAN	PENGUSUL	USULAN	MASALAH	ALAMAT LOKASI	KECAMATAN	KELURAHAN/ DESA	OPD TUJUAN AKHIR	STATUS	VOLUME	SATUAN	ANGGARAN (Rp)	JENIS BELANJA	SUB KEGIATAN
				Pesantren Al Irfan										
90	2512560	TANDUK JAYA	[Hibah] - kepada Kelompok Tani (Ternak dan Alat Mesin Peternakan)	Kurang berkembangnya kelompok ternak dikarenakan kurangnya ternak untuk perputaran ekonomi	Dusun Gorowong, Kab. Sumedang	Ganeas	Sukawening	Dinas Perikanan dan Peternakan	Usulan disetujui	33	Ekor	117.000.000,00	Non Belanja Transfer	Pengadaan Bibit Ternak yang Sumbernya dari Daerah Kabupaten/ Kota Lain
91	2512596	PIMPINAN DAERAH MUHAMMADIYAH KABUPATEN SUMEDANG	[Hibah] - kepada Badan atau Lembaga Keagamaan	Operasional Dakwah Pimpinan Daerah Muhammadiyah Sumedang	JL. Dano Lama No. 88, Kab. Sumedang	Sumedang Utara	Kotakaler	Sekretariat Daerah	Usulan disetujui	1	Paket	300.000.000,00	Belanja Transfer (Bantuan Keuangan)	Pelaksanaan Kebijakan, Evaluasi, dan Capaian Kinerja Terkait Kesejahteraan Sosial
92	2512699	DPC PKB KABUPATEN SUMEDANG	[Hibah] - kepada Partai Politik	Permohonan Bantuan Hibah DPC PKB Sumedang Tahun 2026	Dusun Kebon Kalapa RT 002 RW 005 Desa Rancamulya Kec. Sumedang Utara Kab. Sumedang, Kab. Sumedang	Sumedang Utara	Rancamulya	Badan Kesatuan Bangsa dan Politik	Usulan disetujui	1	kali	184.239.000,00	Belanja Transfer (Bantuan Keuangan)	Pelaksanaan Kebijakan di Bidang Pendidikan Politik, Etika Budaya Politik, Peningkatan Demokrasi, Fasilitasi Kelembagaan Pemerintahan, Perwakilan dan Partai Politik, Pemilihan Umum/Pemi

NO	ID USULAN	PENGUSUL	USULAN	MASALAH	ALAMAT LOKASI	KECAMATAN	KELURAHAN/ DESA	OPD TUJUAN AKHIR	STATUS	VOLUME	SATUAN	ANGGARAN (Rp)	JENIS BELANJA	SUB KEGIATAN
														lihan Umum Kepala Daerah, serta Pemantauan Situasi Politik di Daerah
93	2512732	PESANTREN AS-SALAM	[Hibah] - kepada Badan atau Lembaga Keagamaan	KURANGNYA SARANA BELAJAR DI PONDOK PESANTREN AS-SALAM SEHIGGGA KAMI SANGAT MEMBUTUHKAN BANTUAN DAN PERHATIAN DARI PEMERINTAH UNTUK SAM SAMA MENCERDASKAN ANAK BANGSA YANG ADA DI PESANTREN KAMI.. SEMOGA BAPAK/IBU YANG MEMBUAT KEBIJAKAN DICATAT MENJADI AMAL SHALEH DIMATA ALLAH SWT AMIIN YA ALLAH YA ROBBAL ALAMIN...	DUSUN SINGKUP RT 01 RW 01 DESA CIHERANG KECAMATAN SUMEDANG SELATAN KABUPATEN SUMEDANG PROVINSI JAWA BARAT, Kab. Sumedang	Sumedang Selatan	Ciherang	Sekretariat Daerah	Usulan disetujui	1	Paket	100.000.000,00	Belanja Transfer (Bantuan Keuangan)	Pelaksanaan Kebijakan, Evaluasi, dan Capaian Kinerja Terkait Kesejahteraan Sosial

NO	ID USULAN	PENGUSUL	USULAN	MASALAH	ALAMAT LOKASI	KECAMATAN	KELURAHAN/ DESA	OPD TUJUAN AKHIR	STATUS	VOLUME	SATUAN	ANGGARAN (Rp)	JENIS BELANJA	SUB KEGIATAN
94	2512810	DKM Masjid Al-Khoiriyah	[Hibah] - kepada Badan atau Lembaga Keagamaan	Untuk Menciptakan rumah ibadah yang nyaman dan ramah. dikarenakan masjid ini berdiri di Akses Jalan Wisata ke perkebunan Teh Margawindu dan Wisata Desa Citengah dan Sekitarnya Sehingga Banyak Sekali Tamu yang menggunakan Masjid Al-Khoiriyah untuk beribadah	Dusun Cilangah RT 006 RW 005, Kab. Sumedang	Sumedang Selatan	Baginda	Sekretariat Daerah	Usulan disetujui	1	Paket	75.000.000,00	Belanja Transfer (Bantuan Keuangan)	Pelaksanaan Kebijakan, Evaluasi, dan Capaian Kinerja Terkait Kesejahteraan Sosial
95	2512851	Paguyuban seniman budayawan sumedang	[Hibah] - kepada Lembaga dan Pranata Kebudayaan	program pengembangan kebudayaan	jl.pacuan kuda , Kab. Sumedang	Sumedang Utara	Kotakaler	Dinas Pariwisata, Kebudayaan, Kepemudaan dan Olah Raga	Usulan disetujui	1	paket	200.000.000,00	Belanja Transfer (Bantuan Keuangan)	Pelindungan, Pengembangan, Pemanfaatan Objek Pemajuan Kebudayaan
96	2513375	Forum Pondok Pesantren	[Hibah] - kepada Badan atau Lembaga Keagamaan	Tidak cukup tersedianya dana untuk membiayai kegiatan Forum Pondok Pesantren Kabupaten Sumedang Tahun 2026	Dusun Cileuksa No. 11 RT. 04 RW. 05 , Kab. Sumedang	Paseh	Legok Kaler	Sekretariat Daerah	Usulan disetujui	1	Paket	4.000.000.000,00	Belanja Transfer (Bantuan Keuangan)	Pelaksanaan Kebijakan, Evaluasi, dan Capaian Kinerja Terkait Kesejahteraan Sosial
97	2513495	DKM Al Kamil Jatigede	[Hibah] - kepada Badan atau Lembaga Keagamaan	Tidak cukup tersedianya dana untuk penunjang pelaksanaan kegiatan dan pemeliharaan Masjid Al Kamil Panenjoan Jatigede	Dusun Sabeulit , Kab. Sumedang	Jatigede	Jemah	Sekretariat Daerah	Usulan disetujui	1	Paket	1.300.000.000,00	Belanja Transfer (Bantuan Keuangan)	Pelaksanaan Kebijakan, Evaluasi, dan Capaian Kinerja Terkait Kesejahteraan Sosial

NO	ID USULAN	PENGUSUL	USULAN	MASALAH	ALAMAT LOKASI	KECAMATAN	KELURAHAN/ DESA	OPD TUJUAN AKHIR	STATUS	VOLUME	SATUAN	ANGGARAN (Rp)	JENIS BELANJA	SUB KEGIATAN
98	2513542	Dewan Masjid Indonesia Kabupaten Sumedang	[Hibah] - kepada Badan atau Lembaga Keagamaan	menjaga kontinuitas program serta dalam rangka memberikan berbagai solusi dari permasalahan yang melanda masjid	Jl. Kutamaya No. 25 Kompleks Islamic Center, Kab. Sumedang	Sumedang Selatan	Kotakulon	Sekretariat Daerah	Usulan disetujui	1	Paket	150.000.000,00	Belanja Transfer (Bantuan Keuangan)	Pelaksanaan Kebijakan, Evaluasi, dan Capaian Kinerja Terkait Kesejahteraan Sosial
99	2513866	yayasan bani salum	[Hibah] - kepada Badan atau Lembaga Pendidikan	TK Sukahaji belum memiliki sarana prasarana yang memadai terutama berupa APE dalam dan luar, sehingga kegiatan belajar mengajar belum dilaksanakan secara optimal. Mengingat jumlah murid yang banyak tetapi APE yang dimiliki masih terbatas.	Dusun Cileuweung RT. 03 RW. 05 , Kab. Sumedang	Darmaraja	Tarunajaya	Dinas Pendidikan	Usulan disetujui	1	Paket	50.000.000,00	Non Belanja Transfer	Pengadaan Alat Praktik dan Peraga Peserta Didik PAUD
100	2513921	PP TAHFIDZUL QUR'AN AL HAMIIDIYYAH	[Hibah] - kepada Badan atau Lembaga Keagamaan	Untuk sarana prasana pendidikan di Pondok Pesantren Al-Hamiidiyyah	Jln. Cipulus RT. 12 RW. 03 Desa Conggeang Wetan, Kab. Sumedang	Conggeang	Conggeang Wetan	Sekretariat Daerah	Usulan disetujui	1	Paket	200.000.000,00	Belanja Transfer (Bantuan Keuangan)	Pelaksanaan Kebijakan, Evaluasi, dan Capaian Kinerja Terkait Kesejahteraan Sosial
101	2513938	DKM MASJID RAYA CIROMED	[Hibah] - kepada Badan atau Lembaga Keagamaan	Kekurangan Operasional Masjid dan sarana Prasarana Masjid Ciromed	Dusun Ciromed Desa Kutamandiri, Kab. Sumedang	Tanjungsari	Kutamandiri	Sekretariat Daerah	Usulan disetujui	1	Paket	150.000.000,00	Belanja Transfer (Bantuan Keuangan)	Pelaksanaan Kebijakan, Evaluasi, dan Capaian Kinerja Terkait Kesejahteraan Sosial
102	2514041	Yayasan Al-Ikhlash Darmaraja	[Hibah] - kepada Badan atau Lembaga Pendidikan	kondisi atap ruang kelas lapuk dan sering bocor, dikhawatirkan	Dusun Kamenteng RT.04 RW.06, Kab. Sumedang	Darmaraja	Cieunteung	Dinas Pendidikan	Usulan disetujui	1	Paket	200.000.000,00	Non Belanja Transfer	Pembangunan Sarana, Prasarana dan Utilitas PAUD

NO	ID USULAN	PENGUSUL	USULAN	MASALAH	ALAMAT LOKASI	KECAMATAN	KELURAHAN/ DESA	OPD TUJUAN AKHIR	STATUS	VOLUME	SATUAN	ANGGARAN (Rp)	JENIS BELANJA	SUB KEGIATAN
				mengganggu keselamatan warga sekolah, dan kondisi lantai keramik mengalami penurunan permukaan tanah sehingga terjadi keretakan khawatir melukai peserta didik karena ada bagian yg pecah dan tajam. kemudian dikarenakan sekarang kebutuhan informasi berbasis data kami mengalami keterbatasan dalam mengakses data tersebut, sehingga membutuhkan alat multimedia berupa laptop dan printer, dan proyektor untuk mempermudah proses pembelajaran.										
103	2514105	PONDOK PESANTREN MIFTAHUL HASANAH	[Hibah] - kepada Badan atau Lembaga Keagamaan	Pembangunan Kobong yang masih belum Beres dikarenakan Anggaran kami yang terbatas sehingga kobaong Putra masih belum di benahi. untuk itu kami mengajukan Permohonan ini kepada Bapak	Dusun Citeureup Rt 02/ RW 10 , Kab. Sumedang	Jatinangor	Cilayung	Sekretariat Daerah	Usulan disetujui	1	Paket	150.000.000,00	Belanja Transfer (Bantuan Keuangan)	Pelaksanaan Kebijakan, Evaluasi, dan Capaian Kinerja Terkait Kesejahteraan Sosial

NO	ID USULAN	PENGUSUL	USULAN	MASALAH	ALAMAT LOKASI	KECAMATAN	KELURAHAN/ DESA	OPD TUJUAN AKHIR	STATUS	VOLUME	SATUAN	ANGGARAN (Rp)	JENIS BELANJA	SUB KEGIATAN
				Bupati Sumedang										
104	2514107	Yayasan At-Tasumiyah	[Hibah] - kepada Badan atau Lembaga Keagamaan	MDT At-Tasumiyah yang berada dibawah naunga Yayasan At-Tasumiyah belum memiliki ruang belajar santri. Adapun pembelajaran selama ini berlangsung dengan menumpang di Ruang Belajar TK Tanwirul Qulub, sehingga pembelajaran santri tidak bisa dilaksanakan secara optimal.	Jl. Cinawing, Dsn. Karanganyar RT 04 RW 03, Kab. Sumedang	Darmaraja	Karangpakuan	Sekretariat Daerah	Usulan disetujui	1	Paket	100.000.000,00	Belanja Transfer (Bantuan Keuangan)	Pelaksanaan Kebijakan, Evaluasi, dan Capaian Kinerja Terkait Kesejahteraan Sosial
105	2514135	FKDT SUMEDANG	[Hibah] - kepada Badan atau Lembaga Keagamaan	Dikarenakan FKDT membawahi Kurang Lebih 900 Lembaga Madrasah Diniyah Sekabupaten Sumedang, maka kami FKDT memerlukan Bantuan Operasional Untuk Kelembagaan dan Kegiatan Kegiatan yang akan menunjang dalam Keberlangsungan	Komplek Islamic Center No 25 Kabupaten Sumedang, Kab. Sumedang	Sumedang Selatan	Kotakulon	Sekretariat Daerah	Usulan disetujui	1	Paket	250.000.000,00	Belanja Transfer (Bantuan Keuangan)	Pelaksanaan Kebijakan, Evaluasi, dan Capaian Kinerja Terkait Kesejahteraan Sosial

NO	ID USULAN	PENGUSUL	USULAN	MASALAH	ALAMAT LOKASI	KECAMATAN	KELURAHAN/ DESA	OPD TUJUAN AKHIR	STATUS	VOLUME	SATUAN	ANGGARAN (Rp)	JENIS BELANJA	SUB KEGIATAN
				Organisasi di Tahun 2026										
106	2514142	KELOMPOK MASYARAKAT SUGEMA	[Hibah] - kepada POKMAS (PAMSIMAS)	Sebagian besar warga Masyarakat Desa Pasirbiru belum memiliki sumber air bersih yang layak untuk di konsumsi	Dusun Cibulakan RW 07 dan RW 10, Kab. Sumedang	Rancakalong	Pasirbiru	Dinas Pekerjaan Umum dan Tata Ruang	Usulan disetujui	50	SR	250.000.000,00	Belanja Transfer (Bantuan Keuangan)	Pembangunan Sistem Penyediaan Air Minum (SPAM) Jaringan Perpipaan
107	2514180	TPQ AS SAHULA	[Hibah] - kepada Badan atau Lembaga Keagamaan	Permohonan Bantuan Hibah Pembangunan Ruang Kelas Baru (RKB) TPQ As Sahula Tahun 2026, NPWP 39.994.369.5-446.000, Sebesar Rp2,546,500,000	2RPV+VG4, Dusun Pedes, RT.5/RW.6, Cimanggung, Kec. Cimanggung, Kabupaten Sumedang, Jawa Barat 45364, Kab. Sumedang	Cimanggung	Cimanggung	Sekretariat Daerah	Usulan disetujui	1	Paket	100.000.000,00	Belanja Transfer (Bantuan Keuangan)	Pelaksanaan Kebijakan, Evaluasi, dan Capaian Kinerja Terkait Kesejahteraan Sosial
108	2514192	LEMBAGA MA'ARIF NU SUMEDANG	[Hibah] - kepada Badan atau Lembaga Keagamaan	Dikarenakan Lembaga Pendidikan Maarif Memiliki Sekolah Binaan yang tentunya memerlukan Perhatian Khusus, jadi LP Maarif PCNU kabupaten Sumedang Mengajukan Operasional dan Kegiatan Pembinaan Guru	Jalan Kutamaya No 25 Komplek Islamic Center Kabupaten Sumedang, Kab. Sumedang	Sumedang Selatan	Kotakulon	Sekretariat Daerah	Usulan disetujui	1	Paket	300.000.000,00	Belanja Transfer (Bantuan Keuangan)	Pelaksanaan Kebijakan, Evaluasi, dan Capaian Kinerja Terkait Kesejahteraan Sosial

NO	ID USULAN	PENGUSUL	USULAN	MASALAH	ALAMAT LOKASI	KECAMATAN	KELURAHAN/ DESA	OPD TUJUAN AKHIR	STATUS	VOLUME	SATUAN	ANGGARAN (Rp)	JENIS BELANJA	SUB KEGIATAN
				dan Kepala Di lingkungan Maarif Kabupaten Sumedang										
109	2514200	SMP PLUS GUNA CIPTA	[Hibah] - kepada Badan atau Lembaga Pendidikan	HIBAH KEPADA BADAN ATAU LEMBAGA PENDIDIKAN PERALATAN TIK (KOMPUTER & SMARTTV) SEBESAR RP.470.997.000,00	Jl. Parakamuncang K.M 01 Dusun Pakuluran 004/002 Desa Sindanggalih Kecamatan Cimanggung - Sumedang, Kab. Sumedang	Cimanggung	Sindanggalih	Dinas Pendidikan	Usulan disetujui	2	Paket	200.000.000,00	Non Belanja Transfer	Pengadaan Alat Praktik dan Peraga Peserta Didik
110	2514284	MDTA ABDUL ROHMAN AL-HIDAYAH AL-HIKMAH	[Hibah] - kepada Badan atau Lembaga Keagamaan	Permohonan Bantuan Hibah Pembangunan Ruang Kelas Baru (RKB) MDTA ABDUL ROHMAN AL-HIDAYAH AL-HIKMAH Tahun 2026, NPWP 39.268.235.7-446.000, Sebesar Rp500.000.000,-	Dusun Cibembem Rt 01 Rw 011 Desa Cimanggung Kec. Cimanggung Kab. Sumedang, Kab. Sumedang	Cimanggung	Cimanggung	Sekretariat Daerah	Usulan disetujui	1	Paket	100.000.000,00	Belanja Transfer (Bantuan Keuangan)	Pelaksanaan Kebijakan, Evaluasi, dan Capaian Kinerja Terkait Kesejahteraan Sosial

NO	ID USULAN	PENGUSUL	USULAN	MASALAH	ALAMAT LOKASI	KECAMATAN	KELURAHAN/ DESA	OPD TUJUAN AKHIR	STATUS	VOLUME	SATUAN	ANGGARAN (Rp)	JENIS BELANJA	SUB KEGIATAN
111	2514384	Kantor Kementerian Agama Kab. Sumedang	[Hibah] - kepada Kementerian Agama	Berdasarkan Peraturan Daerah Kabupaten Sumedang Nomor 1 Tahun 2019 tentang Fasilitasi Penyelenggaraan Ibadah Haji, bahwa Pemerintah Daerah Kabupaten Sumedang wajib memfasilitasi penyelenggaraan ibadah haji daerah, dan sesuai dengan Pasal 9 ayat (1) Biaya transportasi jemaah haji daerah Kabupaten Sumedang dibebankan pada APBD Kabupaten Sumedang melalui Hibah Daerah ke Kantor Kementerian Agama Kabupaten Sumedang.	Jl. Kutamaya No. 25 Sumedang, Kab. Sumedang	Sumedang Selatan	Kotakulon	Sekretariat Daerah	Usulan disetujui	1	Paket	1.250.000.000,00	Belanja Transfer (Bantuan Keuangan)	Pelaksanaan Kebijakan, Evaluasi, dan Capaian Kinerja Terkait Kesejahteraan Sosial
112	2514388	Pondok Pesantren Tanwirul Qulub	[Hibah] - kepada Badan atau Lembaga Keagamaan	Ingin membangun Kobong Baru dikarenakan fasilitasnya kurang memadai	Dusun Margamulya Rt 004 Rw 002, Kab. Sumedang	Cimalaka	Cimalaka	Sekretariat Daerah	Usulan disetujui	1	Paket	100.000.000,00	Belanja Transfer (Bantuan Keuangan)	Pelaksanaan Kebijakan, Evaluasi, dan Capaian Kinerja Terkait Kesejahteraan Sosial

NO	ID USULAN	PENGUSUL	USULAN	MASALAH	ALAMAT LOKASI	KECAMATAN	KELURAHAN/ DESA	OPD TUJUAN AKHIR	STATUS	VOLUME	SATUAN	ANGGARAN (Rp)	JENIS BELANJA	SUB KEGIATAN
113	2514799	Kelompok Tani Mekar Jaya	[Hibah] - kepada Kelompok Tani (Ternak dan Alat Mesin Peternakan)	untuk memaksimalkan program pemerintah dalam pemberantasan mekiskinan maka kami mengajukan bibit ternak kambing	Dusun Jambu Jaya RT 03 RW 02 Desa Jambu, Kab. Sumedang	Conggeang	Jambu	Dinas Perikanan dan Peternakan	Usulan disetujui	33	Ekor	134.300.000,00	Non Belanja Transfer	Pengadaan Bibit Ternak yang Sumbernya dari Daerah Kabupaten/ Kota Lain
114	2514873	NPCI Sumedang	[Hibah] - kepada Organisasi Keolahragaan	Untuk Penguatan Organisasi NPCI Kabupaten Sumedang, Pembinaan Prestasi Atlet dan Pembelian Perlengkapan 9 Cabor, Persiapan dan Pelaksanaan Peparda Jabar 2026, Bonus Atlet dan Pelatih Peparda 2026	GOR TAJIMALELA Sumedang Jalan P. Sugih No. 43 Kelurahan Kota Kulon Kec. Sumedang Selatan, Kab. Sumedang	Sumedang Selatan	Kotakulon	Dinas Pariwisata, Kebudayaan, Kepemudaan dan Olah Raga	Usulan disetujui	1	Paket	2.000.000.000,00	Belanja Transfer (Bantuan Keuangan)	Pelaksanaan Standar nasional pengelolaan Organisasi Keolahragaan di kabupaten/kota
115	2514902	IKATAN GURU INDONESIA (IGI) KABUPATEN SUMEDANG	[Hibah] - kepada Badan atau Lembaga Pendidikan	Kekurangan Dana Kegiatan dan Operasional Organisasi Profesi Guru	Jl. Empang Gg. Slamet No. 14, Kab. Sumedang	Sumedang Selatan	Regolwetan	Dinas Pendidikan	Usulan disetujui	1	Paket	50.000.000,00	Belanja Transfer (Bantuan Keuangan)	Pembinaan Kelembagaan dan Manajemen Sekolah
116	2514960	PERKUMPULAN RUKUN WARGA DAN TETANGGA	[Hibah] - kepada Perkumpulan Rukun Warga dan Rukun Tetangga Indonesia (ARWT INDONESIA)	Kekurangan Biaya Operasional untuk kelancaran kegiatan DPC ARWT Kabupaten Sumedang	Lingkungan Sindangraja Rt. 01 Rw. 10 Kelurahan Kota Kaler, Kab. Sumedang	Sumedang Utara	Kotakaler	Dinas Pemberdayaan Masyarakat dan Desa	Usulan disetujui	1	Paket	275.000.000,00	Belanja Transfer (Bantuan Keuangan)	Fasilitasi Penyediaan Sarana dan Prasarana Kelembagaan Lembaga Kemasyarakatan Desa/Kelurahan (RT, RW, PKK, Posyandu, LPM, dan Karang Taruna), Lembaga Adat Desa/Kelura

NO	ID USULAN	PENGUSUL	USULAN	MASALAH	ALAMAT LOKASI	KECAMATAN	KELURAHAN/ DESA	OPD TUJUAN AKHIR	STATUS	VOLUME	SATUAN	ANGGARAN (Rp)	JENIS BELANJA	SUB KEGIATAN
														han dan Masyarakat Hukum Adat
117	2515021	DKM Al Kamil PPS	[Hibah] - kepada Badan atau Lembaga Keagamaan	Tidak tersedianya cukup dana untuk penunjang operasional dan pemeliharaan Masjid Al Kamil PPS	Jl. Prabu Gajah Agung No. 9, Kab. Sumedang	Sumedang Utara	Situ	Sekretariat Daerah	Usulan disetujui	1	Paket	800.000.000,00	Non Belanja Transfer	Pelaksanaan Kebijakan, Evaluasi, dan Capaian Kinerja Terkait Kesejahteraan Sosial
118	2515067	PONPES MIFTAHULHUDA ARROSYIDIYAH	[Hibah] - kepada Badan atau Lembaga Keagamaan	Dengan bertambahnya para santri maka fasilitas ruang kelas baru sangat dibutuhkan untuk kenyamanan proses belajar mengajar juga mendorong kualitas siswa-siswi di dalam mendapatkan keilmuan yang luas juga manfaat dan berkah di Pondok Pesantren Miftahul Huda Ar Rosyidiyah	Dusun Tagog RT 02 RW 03, Kab. Sumedang	Ganeas	Sukaluyu	Sekretariat Daerah	Usulan disetujui	1	Paket	100.000.000,00	Belanja Transfer (Bantuan Keuangan)	Pelaksanaan Kebijakan, Evaluasi, dan Capaian Kinerja Terkait Kesejahteraan Sosial
119	2515165	TPQ USWATUN HASANAH	[Hibah] - kepada Badan atau Lembaga Keagamaan	Permohonan Bantuan Hibah Pembangunan Ruang Kelas Baru (RKB) TPQ USWATUN HASANAH Tahun 2026, NPWP 04.650.591.3-446.000, Sebesar Rp294.791.500,-	Dusun Pasirmuncang Rt 04 Rw 018 Desa Cimanggung Kec. Cimanggung Kab. Sumedang, Kab. Sumedang	Cimanggung	Cimanggung	Sekretariat Daerah	Usulan disetujui	1	Paket	100.000.000,00	Belanja Transfer (Bantuan Keuangan)	Pelaksanaan Kebijakan, Evaluasi, dan Capaian Kinerja Terkait Kesejahteraan Sosial

NO	ID USULAN	PENGUSUL	USULAN	MASALAH	ALAMAT LOKASI	KECAMATAN	KELURAHAN/ DESA	OPD TUJUAN AKHIR	STATUS	VOLUME	SATUAN	ANGGARAN (Rp)	JENIS BELANJA	SUB KEGIATAN
120	2515466	Kelompok Tani Ternak Sami Tani	[Hibah] - kepada Kelompok Tani (Ternak dan Alat Mesin Peternakan)	Permohonan Bantuan berupa Ternak dan Alat Mesin Ternak (sarana prasarana peternakan)	Dusun Nangkod RT.06 RW.03, Desa Dayeuhluhur, Kab. Sumedang	Ganeas	Dayeuhluhur	Dinas Perikanan dan Peternakan	Usulan disetujui	33	Ekor	117.000.000,00	Non Belanja Transfer	Pengadaan Bibit Ternak yang Sumbernya dari Daerah Kabupaten/ Kota Lain
121	2515475	SD IT INSAN SEJAHTERA	[Hibah] - kepada Badan atau Lembaga Pendidikan	Perlu Perbaikan Sarana dan Prasarana Sekolah	Perum Kampung Toga Blok G-1, Kab. Sumedang	Sumedang Selatan	Sukajaya	Dinas Pendidikan	Usulan disetujui	1	Paket	200.000.000,00	Non Belanja Transfer	Rehabilitasi Sedang/ Berat Sarana, Prasarana dan Utilitas Sekolah
122	2515565	CV. BUMI SUNDA MANDIRI	[Hibah] - kepada Badan atau Lembaga UMKM	Fasilitator/ koordinator UMKM di Kecamatan Conggeang (CV. Bumi Sunda Mandiri) belum memiliki perangkat IT untuk kegiatan Sosialisasi dan Fasilitasi UMKM di Desa se Kecamatan Conggeang	Dusun Ciledre RT 003 RW 004, Kab. Sumedang	Conggeang	Cibubuan	Dinas Koperasi, Usaha Kecil, Menengah, Perdagangan dan Perindustrian	Usulan disetujui	1	Paket	39.129.500,00	Non Belanja Transfer	Produksi dan Pengolahan, Pemasaran, Sumber Daya Manusia, serta Desain dan Teknologi
123	2515644	DKM Masjid Agung Sumedang	[Hibah] - kepada Badan atau Lembaga Keagamaan	Permohonan Bantuan Dana Kegiatan PHBI, Ta'mirul Masjid, dan Operasional Masjid Agung Sumedang untuk Tahun Anggaran 2026	Jl. Masjid No. 03, Kab. Sumedang	Sumedang Selatan	Regolwetan	Sekretariat Daerah	Usulan disetujui	1	Paket	1.000.000.000,00	Belanja Transfer (Bantuan Keuangan)	Pelaksanaan Kebijakan, Evaluasi, dan Capaian Kinerja Terkait Kesejahteraan Sosial
124	2515687	BARISAN PEMUDA NUSANTARA	[Hibah] - kepada Organisasi Kemasyarakatan/Lembaga	Kekurangan biaya untuk kelancaran kegiatan Konsolidasi wawasan kebangsaan DPD BAPERA Kab. Sumedang	Jl. Serma Muchtar N0.69 Rt 04 Rw 05, Kab. Sumedang	Sumedang Utara	Situ	Badan Kesatuan Bangsa dan Politik	Usulan disetujui	1	kali	150.000.000,00	Belanja Transfer (Bantuan Keuangan)	Pelaksanaan Koordinasi di Bidang Pendaftaran Ormas, Pemberdayaan Ormas, Evaluasi dan Mediasi Sengketa Ormas,

NO	ID USULAN	PENGUSUL	USULAN	MASALAH	ALAMAT LOKASI	KECAMATAN	KELURAHAN/ DESA	OPD TUJUAN AKHIR	STATUS	VOLUME	SATUAN	ANGGARAN (Rp)	JENIS BELANJA	SUB KEGIATAN
														Pengawasan Ormas dan Ormas Asing di Daerah
125	2515730	Pengurus Distrik Angkatan Muda Siliwangi Kabupaten Sumedang	[Hibah] - kepada Organisasi Kemasyarakatan/Lembaga	Hibah untuk kegiatan Pembinaan dan Pengembangan Organisasi AMS Distrik Sumedang	Jl. Sebelas April No.94 Lingkungan Tegalsari RT 004 RW 002, Kab. Sumedang	Sumedang Utara	Talun	Badan Kesatuan Bangsa dan Politik	Usulan disetujui	1	kali	100.000.000,00	Belanja Transfer (Bantuan Keuangan)	Pelaksanaan Koordinasi di Bidang Pendaftaran Ormas, Pemberdayaan Ormas, Evaluasi dan Mediasi Sengketa Ormas, Pengawasan Ormas dan Ormas Asing di Daerah
126	2515801	BAZNAS Kabupaten Sumedang	[Hibah] - kepada Badan atau Lembaga Keagamaan	Permohonan Bantuan Dana Operasional BAZNAS Kabupaten Sumedang Tahun Anggaran 2026	Jalan Kutamaya, Kab. Sumedang	Sumedang Selatan	Regolwetan	Sekretariat Daerah	Usulan disetujui	1	Paket	5.000.000.000,00	Belanja Transfer (Bantuan Keuangan)	Pelaksanaan Kebijakan, Evaluasi, dan Capaian Kinerja Terkait Kesejahteraan Sosial
127	2515843	APDESI KABUPATEN SUMEDANG	[Hibah] - kepada Asosiasi Pemerintah Desa Seluruh Indonesia (APDESI)	Operasional Kegiatan APDESI	Jl. Desa Galudra Aula Bumi Perkemahan RT.001 RW.002, Kab. Sumedang	Cimalaka	Galudra	Dinas Pemberdayaan Masyarakat dan Desa	Usulan disetujui	1	Paket	183.790.000,00	Belanja Transfer (Bantuan Keuangan)	Pembinaan Peningkatan Kapasitas Aparatur Pemerintah Desa
128	2515865	BUMDes	[Hibah] - kepada BUMDes/BUMDesma	Pengadaan Ayam Petelur	Jalan Desa Serang No. 1 RT. 01 RW. 02, Kab. Sumedang	Cimalaka	Serang	Dinas Pemberdayaan Masyarakat dan Desa	Usulan disetujui	1	Paket	286.000.000,00	Belanja Transfer (Bantuan Keuangan)	Pembinaan dan Pemberdayaan BUM Desa dan Lembaga Kerja Sama antar Desa

NO	ID USULAN	PENGUSUL	USULAN	MASALAH	ALAMAT LOKASI	KECAMATAN	KELURAHAN/ DESA	OPD TUJUAN AKHIR	STATUS	VOLUME	SATUAN	ANGGARAN (Rp)	JENIS BELANJA	SUB KEGIATAN
129	2515868	Kwartir Cabang Gerakan Pramuka Sumedang	[Hibah] - kepada Organisasi Kepramukaan	1. Belum tertatanya organisasi baik secara kelembagaan mulai dari tingkat cabang, ranting sampai dengan pangkalan termasuk gugus depan2. Belum meratanya ketersediaan SDA Pembina Pramuka di setiap pangkalan dan kwartir ranting3. Pengembangan pembinaan kepramukaan dikabupaten sumedang melalui program revitalisasi gerakan pramuka mulai dari pusat hingga kwartir ranting dan gugus depan perlu dilakukan secara sistematis dan berkelanjutan sesuai dengan amanat UU no 12 Tahun 2010 tentang pramuka	Komplek lapang sepak bola cigugur RT 01 RW 09 kelurahan kotakulon kecamatan Sumedang Selatan , Kab. Sumedang	Sumedang Selatan	Kotakulon	Dinas Pariwisata, Kebudayaan, Kepemudaan dan Olah Raga	Usulan disetujui	1	Organisasi	1.000.000.000,00	Belanja Transfer (Bantuan Keuangan)	Peningkatan Kapasitas Organisasi Kepramukaan Tingkat Daerah
130	2515898	Yayasan Insan Kamil Samoja	[Hibah] - kepada Badan atau Lembaga Keagamaan	Penambahan ruang kelas baru Diniyah Takmiliyah dikarenakan kekurangan kelas	Dusun Samoja RT 04 RW 05 , Kab. Sumedang	Situraja	Malaka	Sekretariat Daerah	Usulan disetujui	1	Paket	100.000.000,00	Belanja Transfer (Bantuan Keuangan)	Pelaksanaan Kebijakan, Evaluasi, dan Capaian Kinerja Terkait Kesejahteraan Sosial

NO	ID USULAN	PENGUSUL	USULAN	MASALAH	ALAMAT LOKASI	KECAMATAN	KELURAHAN/ DESA	OPD TUJUAN AKHIR	STATUS	VOLUME	SATUAN	ANGGARAN (Rp)	JENIS BELANJA	SUB KEGIATAN
131	2515946	IKATAN CENDEKIAWAN MUSLIM SE-INDONESIA SUMEDANG	[Hibah] - kepada Badan atau Lembaga Keagamaan	Kebutuhan Dana Kegiatan dan Operasional Organisasi	Jl. Anggrek Gg. Karyawan II No. 07 RT 02 RW 18, Kab. Sumedang	Sumedang Utara	Situ	Sekretariat Daerah	Usulan disetujui	1	Paket	100.000.000,00	Belanja Transfer (Bantuan Keuangan)	Pelaksanaan Kebijakan, Evaluasi, dan Capaian Kinerja Terkait Kesejahteraan Sosial
132	2516027	DPD KNPI Kabupaten Sumedang	[Hibah] - kepada Organisasi Kepemudaan	Program Pengembangan Kapasitas Daya Saing Kepemudaan	Graha Insum Medial JL. Pangeran Geusan Ulun No. 125 Sumedang 45311, Kab. Sumedang	Sumedang Selatan	Kotakulon	Dinas Pariwisata, Kebudayaan, Kepemudaan dan Olah Raga	Usulan disetujui	1	Organisasi	400.000.000,00	Belanja Transfer (Bantuan Keuangan)	Koordinasi, sinkronisasi, dan penyelenggaraan pengembangan organisasi kepemudaan tingkat kabupaten/kota
133	2516035	DPD PARTAI AMANAT NASIONAL KAB. SUMEDANG	[Hibah] - kepada Partai Politik	Permohonan Bantuan Keuangan Untuk Partai Politik	Jln Kebonkol No 38 Kel Regolwetan Sumedang Selatan, Kab. Sumedang	Sumedang Selatan	Regolwetan	Badan Kesatuan Bangsa dan Politik	Usulan disetujui	1	kali	138.255.000,00	Belanja Transfer (Bantuan Keuangan)	Pelaksanaan Kebijakan di Bidang Pendidikan Politik, Etika Budaya Politik, Peningkatan Demokrasi, Fasilitasi Kelembagaan Pemerintahan, Perwakilan dan Partai Politik, Pemilihan Umum/Pemilihan Umum Kepala Daerah, serta Pemantauan Situasi Politik di Daerah

NO	ID USULAN	PENGUSUL	USULAN	MASALAH	ALAMAT LOKASI	KECAMATAN	KELURAHAN/ DESA	OPD TUJUAN AKHIR	STATUS	VOLUME	SATUAN	ANGGARAN (Rp)	JENIS BELANJA	SUB KEGIATAN
134	2516046	Karang Taruna Kabupaten Sumedang	[Hibah] - Operasional Karang Taruna	Karang Taruna Kabupaten Sumedang sebagai Organisasi yang mewadahi komponen Generasi Muda di kabupaten Sumedang yang membawahi Karang Taruna Kecamatan dan Karang Taruna Desa membutuhkan dukungan anggaran operasional organisasi dalam rangka pembinaan dan fasilitasi program program kegiatan untuk Tahun Anggaran 2026. Oleh karena itu dengan ini mengajukan permohonan hibah Tahun Anggaran 2026 kepada Bapak Bupati Sumedang.	Jalan Pacuan Kuda No. 002 , Kab. Sumedang	Sumedang Utara	Kotakaler	Dinas Sosial	Usulan disetujui	1	paket	50.000.000,00	Non Belanja Transfer	Peningkatan Kemampuan Potensi Sumber Kesejahteraan Sosial Kelembagaan Masyarakat Kewenangan Kabupaten/ Kota
135	2516049	KOMITE OLAHRAGA NASIONAL INDONESIA (KONI) KABUPATEN SUMEDANG	[Hibah] - kepada Organisasi Keolahragaan	Peningkatan Pembinaan Prestasi Olahraga di Kabupaten Sumedang guna Menuju Sukses 15 Besar Pada Pekan Olahraga Provinsi (PORPROV) XV Tahun 2026	JL.PANGERAN SUGIH NO.42 (GOR TADJIMALELA), Kab. Sumedang	Sumedang Selatan	Kotakulon	Dinas Pariwisata, Kebudayaan, Kepemudaan dan Olah Raga	Usulan disetujui	1	Organisasi	20.000.000.000,00	Belanja Transfer (Bantuan Keuangan)	Pelaksanaan Standar nasional pengelolaan Organisasi Keolahragaan di kabupaten/kota

NO	ID USULAN	PENGUSUL	USULAN	MASALAH	ALAMAT LOKASI	KECAMATAN	KELURAHAN/ DESA	OPD TUJUAN AKHIR	STATUS	VOLUME	SATUAN	ANGGARAN (Rp)	JENIS BELANJA	SUB KEGIATAN
136	2516172	MASJID AL BAROKAH	[Hibah] - kepada Badan atau Lembaga Keagamaan	Renovasi Masjid Al Barokah	Dusun Cilimus Jangkung Rt.03 Rw.13 Desa Pasirnanjung Kec. Cimanggung Kab. Sumedang, Kab. Sumedang	Cimanggung	Pasirnanjung	Sekretariat Daerah	Usulan disetujui	1	Paket	100.000.000,00	Belanja Transfer (Bantuan Keuangan)	Pelaksanaan Kebijakan, Evaluasi, dan Capaian Kinerja Terkait Kesejahteraan Sosial
137	2516507	WANITA PADASUKA BERKARYA	[Hibah] - kepada Badan atau Lembaga UMKM	Kelompok UMKM ini akan mendapatkan Hibah UMKM dari usulan PIK Tahun Anggaran 2026, yang telah disepakati dalam Berita acara hasil Musrenbang Kecamatan tahun 2025	JLN RAYA PADASUKA NO 131, Kab. Sumedang	Sumedang Utara	Padasuka	Dinas Koperasi, Usaha Kecil, Menengah, Perdagangan dan Perindustrian	Usulan disetujui	1	Paket	55.000.000,00	Non Belanja Transfer	Produksi dan Pengolahan, Pemasaran, Sumber Daya Manusia, serta Desain dan Teknologi
138	2516513	PKBM Tarbiyatul Ummah	[Hibah] - kepada Badan atau Lembaga Pendidikan	Kurangnya dukungan dana untuk pelatihan keterampilan bagi siswa kesetaraan di PKBM Tarbiyatul Ummah	Dusun Cijengkol, Kab. Sumedang	Ganeas	Cikoneng	Dinas Pendidikan	Usulan disetujui	1	Paket	200.000.000,00	Non Belanja Transfer	Bimbingan Teknis, Pelatihan, dan/ atau Magang/PKL untuk Peningkatan Kapasitas Bidang Pendidikan
139	2516563	AT TAUFIQIYAH	[Hibah] - kepada Badan atau Lembaga Keagamaan	Permasalahan: Kondisi fisik sekolah yang rusak, kurangnya fasilitas seperti ruang kelas yang nyaman, perpustakaan, dan teknologi untuk mendukung proses belajar.	Dusun Parigi RT 02 RW 01 Desa Kadajaya Kec, Tanjungsari Kab. Sumedang, Kab. Sumedang	Tanjungsari	Kadakajaya	Sekretariat Daerah	Usulan disetujui	1	Paket	100.000.000,00	Belanja Transfer (Bantuan Keuangan)	Pelaksanaan Kebijakan, Evaluasi, dan Capaian Kinerja Terkait Kesejahteraan Sosial

NO	ID USULAN	PENGUSUL	USULAN	MASALAH	ALAMAT LOKASI	KECAMATAN	KELURAHAN/ DESA	OPD TUJUAN AKHIR	STATUS	VOLUME	SATUAN	ANGGARAN (Rp)	JENIS BELANJA	SUB KEGIATAN
140	2516700	Pimpinan Daerah Nasyiatul Aisyiyah Sumedang	[Hibah] - kepada Badan atau Lembaga Keagamaan	Program Peningkatan dan Pengembangan Organisasi; Program Peningkatan Kualitas Pimpinan; Peningkatan Kapasitas Kader (Darul Arqom Nasyiatul Aisyiyah Sumedang); Pelayanan Remaja Sehat dalam Upaya Cegah Stunting; Program Literasi Sosial Media	Jl. Prabu Gajah Agung No. 15, Kab. Sumedang	Sumedang Utara	Kotakaler	Sekretariat Daerah	Usulan disetujui	1	Paket	50.000.000,00	Belanja Transfer (Bantuan Keuangan)	Pelaksanaan Kebijakan, Evaluasi, dan Capaian Kinerja Terkait Kesejahteraan Sosial
141	2516740	IPNU SUMEDANG	[Hibah] - kepada Organisasi Kepemudaan	Dana Operasional Organisasi	Jl. Kutamaya No. 25 RT 01 RW 14, Kab. Sumedang	Sumedang Selatan	Kotakulon	Dinas Pariwisata, Kebudayaan, Kepemudaan dan Olah Raga	Usulan disetujui	1	Organisasi	100.000.000,00	Belanja Transfer (Bantuan Keuangan)	Koordinasi, sinkronisasi, dan penyelenggaraan pengembangan organisasi kepemudaan tingkat kabupaten/kota
142	2516785	YAYASAN LINGGA SARASA UTAMA	[Hibah] - kepada Organisasi Kemasyarakatan/Lembaga	Kegiatan usaha UMKM di bidang konveksi untuk mendukung Program Pengembangan UMKM - Dinas Koperasi, Usaha Kecil, Menengah, Perdagangan dan Perindustrian	Jl. Prabu Gajah Agung No. 5 RT. 01 RW. 06 Dusun Sukamulya, Kab. Sumedang	Sumedang Utara	Jatihurip	Badan Kesatuan Bangsa dan Politik	Usulan disetujui	1	kali	100.000.000,00	Belanja Transfer (Bantuan Keuangan)	Pelaksanaan Koordinasi di Bidang Pendaftaran Ormas, Pemberdayaan Ormas, Evaluasi dan Mediasi Sengketa Ormas, Pengawasan Ormas dan Ormas Asing di Daerah

NO	ID USULAN	PENGUSUL	USULAN	MASALAH	ALAMAT LOKASI	KECAMATAN	KELURAHAN/ DESA	OPD TUJUAN AKHIR	STATUS	VOLUME	SATUAN	ANGGARAN (Rp)	JENIS BELANJA	SUB KEGIATAN
143	2516812	KLINIK PRATAMA AISYIYAH SUMEDANG	[Hibah] - kepada Badan atau Lembaga Kesehatan	PROGRAM KLINIK PRATAMA 'AISYIYAH SUMEDANG UNTUK KEBERMANFAATAN MASYARAKAT SUMEDANG DALAM RANGKA IMPLEMENTASI VISI SUMEDANG SIMPATI DAN MUHAMMADIYAH	Jl. Prabu Gajah Agung No 15, Kab. Sumedang	Sumedang Utara	Kotakaler	Dinas Kesehatan	Usulan disetujui	1	Paket	350.000.000,00	Belanja Transfer (Bantuan Keuangan)	Pengembangan Fasilitas Kesehatan Lainnya
144	2516815	DPC PPP KABUPATEN SUMEDANG	[Hibah] - kepada Partai Politik	Operasional Partai Politik	Jalan Raden Sadikin No. 05 Sumedang, Kab. Sumedang	Sumedang Selatan	Regolwetan	Badan Kesatuan Bangsa dan Politik	Usulan disetujui	1	kali	343.716.000,00	Belanja Transfer (Bantuan Keuangan)	Pelaksanaan Kebijakan di Bidang Pendidikan Politik, Etika Budaya Politik, Peningkatan Demokrasi, Fasilitasi Kelembagaan Pemerintahan, Perwakilan dan Partai Politik, Pemilihan Umum/Pemilihan Umum Kepala Daerah, serta Pemantauan Situasi Politik di Daerah

NO	ID USULAN	PENGUSUL	USULAN	MASALAH	ALAMAT LOKASI	KECAMATAN	KELURAHAN/ DESA	OPD TUJUAN AKHIR	STATUS	VOLUME	SATUAN	ANGGARAN (Rp)	JENIS BELANJA	SUB KEGIATAN
145	2517225	YAYASAN BHAKTI MEDAL NUSANTARA SUMEDANG	[Hibah] - kepada Badan atau Lembaga Keagamaan	Rehab Mushola Asikin Bhakti Nusantara	Jl. Angkrek No.119 Kel. Situ Kec. Sumedang Utara, Kab. Sumedang, Prov. Jawa Barat, Kab. Sumedang	Sumedang Utara	Situ	Sekretariat Daerah	Usulan disetujui	1	Paket	150.000.000,00	Belanja Transfer (Bantuan Keuangan)	Pelaksanaan Kebijakan, Evaluasi, dan Capaian Kinerja Terkait Kesejahteraan Sosial
146	2517556	BADAN NARKOTIKA NASIONAL KABUPATEN SUMEDANG	[Hibah] - kepada Badan Narkotika Nasional Kabupaten (BNNK)	PROGRAM DETEKSI DINI DAN TALKSHOW P4GN DI WILAYAH KABUPATEN SUMEDANG	Jalan Pangeran Sugih No. 11, Kab. Sumedang	Sumedang Selatan	Kotakulon	Badan Kesatuan Bangsa dan Politik	Usulan disetujui	1	kali	200.000.000,00	Belanja Transfer (Bantuan Keuangan)	Pelaksanaan Kebijakan di Bidang Ketahanan Ekonomi, Sosial, Budaya dan Fasilitasi Pencegahan Penyalagunaan Narkotika, Fasilitasi Kerukunan Umat Beragama dan Penghayat Kepercayaan di Daerah
147	2517881	PONDOK PESANTREN CIKALAMA	[Hibah] - kepada Badan atau Lembaga Keagamaan	Permohonan Bantuan Hibah Pembangunan Ruang Kelas Baru (RKB) Ponpes Cikalama Tahun 2026, NPWP 63.666.963.2-446.000, Sebesar Rp200.000.000,-	Dusun Cikalama Rt 03 Rw 10 Desa Sindangpaku on Kec. Cimanggung Kab. Sumedang, Kab. Sumedang	Cimanggung	Cimanggung	Sekretariat Daerah	Usulan disetujui	1	Paket	100.000.000,00	Belanja Transfer (Bantuan Keuangan)	Pelaksanaan Kebijakan, Evaluasi, dan Capaian Kinerja Terkait Kesejahteraan Sosial
148	2518137	MDTA ULUL ALBAB	[Hibah] - kepada Badan atau Lembaga Keagamaan	Kekurangan untuk penambahan ruang kelas diniyah taklimiyah awaliyyah	Jl. DR ukat Sukanta Lingkar Utara Cijambe Rt 06 Rw 02,	Paseh	Cijambe	Sekretariat Daerah	Usulan disetujui	1	Paket	150.000.000,00	Belanja Transfer (Bantuan Keuangan)	Pelaksanaan Kebijakan, Evaluasi, dan Capaian Kinerja Terkait Kesejahteraan Sosial

NO	ID USULAN	PENGUSUL	USULAN	MASALAH	ALAMAT LOKASI	KECAMATAN	KELURAHAN/ DESA	OPD TUJUAN AKHIR	STATUS	VOLUME	SATUAN	ANGGARAN (Rp)	JENIS BELANJA	SUB KEGIATAN
					Kab. Sumedang									
149	2518228	KELOMPOK KARANG TARUNA DARMARAJA	[Hibah] - kepada Kelompok Tani (Ternak dan Alat Mesin Peternakan)	Usulan Bibit Ternak Domba	Dusun Cipicung RT 002 RW 003 Desa Darmajaya Kecamatan Darmaraja Kabupaten Sumedang, Kab. Sumedang	Darmaraja	Darmajaya	Dinas Perikanan dan Peternakan	Usulan disetujui	33	Ekor	117.000.000,00	Non Belanja Transfer	Pengadaan Bibit Ternak yang Sumbernya dari Daerah Kabupaten/ Kota Lain
150	2518748	Kelompok Tani Sarimukti	[Hibah] - kepada Kelompok Tani (Ternak dan Alat Mesin Peternakan)	Salah satu upaya untuk meningkatkan kesejahteraan masyarakat adalah usaha di bidang peternakan, peternakan yang cocok untuk kami kembangkan adalah Peternakan Kambing boer yang sudah jelas mutu dan keberhasilannya	Dusun Karanganyar rt 002 Rw 006 DESA CIPEUNDEUY, Kab. Sumedang	Jatinunggal	Cipeundeuy	Dinas Perikanan dan Peternakan	Usulan disetujui	33	Ekor	134.300.000,00	Non Belanja Transfer	Pengadaan Bibit Ternak yang Sumbernya dari Daerah Kabupaten/ Kota Lain
151	2518775	SMP IT INSAN SEJAHTERA	[Hibah] - kepada Badan atau Lembaga Pendidikan	Perlunya kelengkapan sarana dan prasarana untuk menunjang kegiatan KBM	Perum Kampung Toga Blok G-1, Kab. Sumedang	Sumedang Selatan	Sukajaya	Dinas Pendidikan	Usulan disetujui	1	Paket	200.000.000,00	Non Belanja Transfer	Pembangunan Ruang Kelas Baru
152	2518888	MDTA Bumi Sholawat	[Hibah] - kepada Badan atau Lembaga Keagamaan	Kekurangan ruang kelas Belajar	Dusun pangsor Rt 02 Rw 01, Kab. Sumedang	Cimanggung	Cihanjuang	Sekretariat Daerah	Usulan disetujui	1	Paket	150.000.000,00	Belanja Transfer (Bantuan Keuangan)	Pelaksanaan Kebijakan, Evaluasi, dan Capaian Kinerja Terkait Kesejahteraan Sosial

NO	ID USULAN	PENGUSUL	USULAN	MASALAH	ALAMAT LOKASI	KECAMATAN	KELURAHAN/ DESA	OPD TUJUAN AKHIR	STATUS	VOLUME	SATUAN	ANGGARAN (Rp)	JENIS BELANJA	SUB KEGIATAN
153	2518973	YAYASAN AT-TAUFIQURROHMAN	[Hibah] - kepada Badan atau Lembaga Keagamaan	MDTA AT-Taufiq saat ini menghadapi keterbatasan infrastruktur yang berdampak pada keamanan, kenyamanan, dan kualitas pembelajaran. Permasalahan utama meliputi area teras lantai 2 yang belum memiliki pagar pengaman sehingga berisiko menimbulkan kecelakaan, serta teras lantai 1 dan 2 yang belum terlindungi dari paparan sinar matahari dan hujan. Selain itu, belum ada sarana pendukung pembelajaran berbasis teknologi seperti laptop, CCTV, dan televisi untuk pembelajaran digital.	Dusun Cipelah RT 24 RW 06, Kab. Sumedang, Kab. Sumedang	Pamulihan	Mekarbakti	Sekretariat Daerah	Usulan disetujui	1	Paket	50.000.000,00	Belanja Transfer (Bantuan Keuangan)	Pelaksanaan Kebijakan, Evaluasi, dan Capaian Kinerja Terkait Kesejahteraan Sosial
154	2585626	LPM DESA JATISARI	[Hibah] - kepada LPM (UMKM)	Minimnya fasilitas produksi, pemasaran dan distribusi menjadi kendala utama bagi UMKM dalam mengembangkan usahanya, maka diperlukannya bantuan sarana	Jalan Daya Taruna No. 25 Dusun Babakanjati RT 004 RW 007 Desa Jatisari, Kab. Sumedang	Tanjungsari	Jatisari	Dinas Koperasi, Usaha Kecil, Menengah, Perdagangan dan Perindustrian	Usulan disetujui	1	Paket	125.000.000,00	Non Belanja Transfer	Produksi dan Pengolahan, Pemasaran, Sumber Daya Manusia, serta Desain dan Teknologi

NO	ID USULAN	PENGUSUL	USULAN	MASALAH	ALAMAT LOKASI	KECAMATAN	KELURAHAN/ DESA	OPD TUJUAN AKHIR	STATUS	VOLUME	SATUAN	ANGGARAN (Rp)	JENIS BELANJA	SUB KEGIATAN
				dan prasarana UMKM.										
155	2585628	Medal Harapan I	[Hibah] - kepada Kelompok Tani (Alsintan)	sebagian besar masyarakat di dusun sembunrugul desa sukasirnarasa merupakan seorang petani/pekebun yang sangat membutuhkan alat pertanian untuk kegiatan membajak lahan darat/kebun	DSN SEMBUNGRUGUL, Kab. Sumedang	Rancakalong	Sukasirnarasa	Dinas Pertanian dan Ketahanan Pangan	Usulan disetujui	2	Unit	45.000.000,00	Non Belanja Transfer	Pengawasan Penggunaan Sarana Pendukung Pertanian Sesuai dengan Komoditas, Teknologi dan Spesifik Lokasi
156	2585630	KELOMPOK TANI MAKMUR JAYA	[Hibah] - kepada Kelompok Tani (Alsintan)	Pengadaan Hand Traktor Sedang dan Pompa Air	Dusun Kebonbaru, Kab. Sumedang	Jatinunggal	Sarimekar	Dinas Pertanian dan Ketahanan Pangan	Usulan disetujui	2	Unit	45.105.225,00	Non Belanja Transfer	Pengawasan Penggunaan Sarana Pendukung Pertanian Sesuai dengan Komoditas, Teknologi dan Spesifik Lokasi
JUMLAH												60.516.644.825,00		
Terbilang: Enam Puluh Milyar Lima Ratus Enam Belas Juta Enam Ratus Empat Puluh Empat Ribu Delapan Ratus Dua Puluh Lima Rupiah														

Tabel 5.6 Usulan Bantuan Keuangan Provinsi Jawa Barat Tahun 2026

NO	ID USULAN	USULAN	MASALAH	ALAMAT LOKASI	KECAMATAN	KELURAHAN/ DESA	OPD TUJUAN PROVINSI JAWA BARAT	VOLUME	SATUAN	ANGGARAN
1	2554352	#BK Jaminan Kesehatan Bagi PBPU dan BP yang Didaftarkan oleh Pemerintah Daerah	Pembayaran Premi	Jalan Kutamaya No. 21 Kelurahan Kota Kulon Sumedang Selatan, Provinsi Jawa Barat	Sumedang Selatan	Kotakulon	Dinas Kesehatan	150000	orang	68.040.000.000,00
2	2554368	#BK Dana Operasional Posyandu Kelurahan dan TP Posyandu Kab/Kota, Kecamatan dan Kelurahan	Kekurangan Dana Operasional	26 Pokjanal Kecamatan , 7 Pokja Kelurahan dan 92 Posyandu Kelurahan dan Pokjanal Kabupaten, Provinsi Jawa Barat	Sumedang Utara	Kotakaler	Dinas Pemberdayaan Masyarakat dan Desa	133	Paket	333.000.000,00
3	2554372	#BK Bantuan Keuangan Khusus Desa Pembinaan Penyelenggaraan Pemerintahan Desa	Kurangnya anggaran untuk pembangunan diperdesaan	270 Desa di Kabupaten Sumedang, Provinsi Jawa Barat	Sumedang Utara	Kotakaler	Dinas Pemberdayaan Masyarakat dan Desa	270	desa	47.250.000.000,00
4	2554545	#BK Penyediaan Perlengkapan Jalan Kabupaten/Kota	Masih kurangnya perlengkapan jalan di jalan kabupaten sumedang	Tersebar di ruas jalan kabupaten sumedang, Provinsi Jawa Barat	Sumedang Utara	Situ	Dinas Perhubungan	1190	Unit	23.035.745.000,00
5	2555766	#BK Pengembangan Rumah Sakit (Layanan Unggulan)	Gedung jantung terpadu dan alat kesehatan	Jl. Palasari No 80 - Jl. Prabu Geusan Ulun No. 41, Provinsi Jawa Barat	Sumedang Selatan	Regolwetan	Dinas Kesehatan	1	kegiatan	71.595.363.211,00
6	2555796	#BK Pembangunan/Rehabilitasi Jembatan Ruas Jalan Kabupaten/Kota (termasuk Underpass, Overpass,	Penggantian jembatan cicipung	Desa Buanamekar Kec. Cibugel, Provinsi Jawa Barat	Cibugel	Buanamekar	Dinas Bina Marga dan Penataan Ruang	1	unit	3.227.263.000,00

NO	ID USULAN	USULAN	MASALAH	ALAMAT LOKASI	KECAMATAN	KELURAHAN/ DESA	OPD TUJUAN PROVINSI JAWA BARAT	VOLUME	SATUAN	ANGGARAN
		Perlintasan Tidak Sebidang Rel Kereta Api)								
7	2555819	#BK Pembangunan/Rehabilitasi Jembatan Ruas Jalan Kabupaten/Kota (termasuk Underpass, Overpass, Perlintasan Tidak Sebidang Rel Kereta Api)	Penggantian Jembatan Sasakbeureum	Desa Ujungjaya Kec. Ujungjaya, Provinsi Jawa Barat	Ujungjaya	Ujungjaya	Dinas Bina Marga dan Penataan Ruang	55	m	16.708.823.000,00
8	2555831	#BK Rekonstruksi Jalan Kabupaten/Kota	Rekonstruksi Ruas Jalan Ujungjaya - Conggeang	Desa Ujungjaya - Kecamatan Ujungjaya, Provinsi Jawa Barat	Ujungjaya	Ujungjaya	Dinas Bina Marga dan Penataan Ruang	2,68	km	21.078.063.000,00
9	2555851	#BK Rekonstruksi Jalan Kabupaten/Kota	Rekonstruksi Ruas Jalan Burujul - Sanca	Kecamatan Buahdua - Desa Gendereh dan Desa Ciawitali, Provinsi Jawa Barat	Buahdua	Gendereh	Dinas Bina Marga dan Penataan Ruang	4,3	km	40.526.728.000,00
10	2560517	#BK Rekonstruksi Jalan Kabupaten/Kota	Rekonstruksi ruas jalan cipicung - kadu	Ruas jalan cipicung - kadu , Provinsi Jawa Barat	Jatigede	Cipicung	Dinas Bina Marga dan Penataan Ruang	3050	M	8.675.250.000,00
11	2560594	#BK Rehabilitasi Jalan Kabupaten/Kota	rehabilitasi ruas jalan singkup - kareumbi	ruas jalan singkup - kareumbi, Provinsi Jawa Barat	Pamulihan	Cimarias	Dinas Bina Marga dan Penataan Ruang	3	KM	8.927.500.000,00
12	2560623	#BK Rekonstruksi Jalan Kabupaten/Kota	Rekonstruksi ruas jalan darmawangi - mekarwangi	Ruas jalan darmawangi - mekarwangi , Provinsi Jawa Barat	Tomo	Darmawangi	Dinas Bina Marga dan Penataan Ruang	2900	M	7.032.332.000,00
13	2562425	#BK Pembangunan Toilet dan Tangki Septik Individual	Masih rendahnya tingkat pelayanan sanitasi layak dan aman untuk masyarakat di wilayah tersebut serta kurangnya pemahaman	Desa Cinangsi, Kec Cisit, Provinsi Jawa Barat	Cisit	Cinangsi	Dinas Perumahan dan Permukiman	1	Pekerjaan	1.750.000.000,00

NO	ID USULAN	USULAN	MASALAH	ALAMAT LOKASI	KECAMATAN	KELURAHAN/ DESA	OPD TUJUAN PROVINSI JAWA BARAT	VOLUME	SATUAN	ANGGARAN
			pentingnya sanitasi layak dan aman, guna mengurangi angka penyebaran stunting dan ODF. Pengembangan sanitasi ini sesuai dengan prioritas nasional dalam penanggulangan angka stunting.							
14	2562428	#BK Pembangunan Toilet dan Tangki Septik Individual	Masih rendahnya tingkat pelayanan sanitasi layak dan aman untuk masyarakat di wilayah tersebut serta kurangnya pemahaman pentingnya sanitasi layak dan aman, guna mengurangi angka penyebaran stunting dan ODF. Pengembangan sanitasi ini sesuai dengan prioritas nasional dalam penanggulangan angka stunting.	Desa Cilopang, Kec Cisit, Provinsi Jawa Barat	Cisit	Cilopang	Dinas Perumahan dan Permukiman	1	Pekerjaan	1.075.000.000,00
15	2562429	#BK Pembangunan Toilet dan Tangki Septik Individual	Masih rendahnya tingkat pelayanan sanitasi layak dan aman untuk masyarakat di wilayah tersebut serta kurangnya pemahaman pentingnya sanitasi layak dan aman, guna mengurangi angka penyebaran stunting dan ODF. Pengembangan sanitasi ini sesuai dengan prioritas nasional	Desa Cimara, Kec Cisarua, Provinsi Jawa Barat	Cisarua	Cimara	Dinas Perumahan dan Permukiman	1	Pekerjaan	1.000.000.000,00

NO	ID USULAN	USULAN	MASALAH	ALAMAT LOKASI	KECAMATAN	KELURAHAN/ DESA	OPD TUJUAN PROVINSI JAWA BARAT	VOLUME	SATUAN	ANGGARAN
			dalam penanggulangan angka stunting.							
16	2562430	#BK Pembangunan Toilet dan Tangki Septik Individual	Masih rendahnya tingkat pelayanan sanitasi layak dan aman untuk masyarakat di wilayah tersebut serta kurangnya pemahaman pentingnya sanitasi layak dan aman, guna mengurangi angka penyebaran stunting dan ODF. Pengembangan sanitasi ini sesuai dengan prioritas nasional dalam penanggulangan angka stunting.	Desa Cikareo Selatan, Kec Wado, Provinsi Jawa Barat	Wado	Cikareo Selatan	Dinas Perumahan dan Permukiman	1	Pekerjaan	875.000.000,00
17	2562431	#BK Pembangunan Toilet dan Tangki Septik Individual	Masih rendahnya tingkat pelayanan sanitasi layak dan aman untuk masyarakat di wilayah tersebut serta kurangnya pemahaman pentingnya sanitasi layak dan aman, guna mengurangi angka penyebaran stunting dan ODF. Pengembangan sanitasi ini sesuai dengan prioritas nasional dalam penanggulangan angka stunting.	Desa Mulyajaya, Kec Wado, Provinsi Jawa Barat	Wado	Mulyajaya	Dinas Perumahan dan Permukiman	1	Pekerjaan	1.750.000.000,00

NO	ID USULAN	USULAN	MASALAH	ALAMAT LOKASI	KECAMATAN	KELURAHAN/ DESA	OPD TUJUAN PROVINSI JAWA BARAT	VOLUME	SATUAN	ANGGARAN
18	2562432	#BK Pembangunan Toilet dan Tangki Septik Individual	Masih rendahnya tingkat pelayanan sanitasi layak dan aman untuk masyarakat di wilayah tersebut serta kurangnya pemahaman pentingnya sanitasi layak dan aman, guna mengurangi angka penyebaran stunting dan ODF. Pengembangan sanitasi ini sesuai dengan prioritas nasional dalam penanggulangan angka stunting.	Kelurahan Pasanggrahan Baru, Kec Sumedang Selatan, Provinsi Jawa Barat	Sumedang Selatan	Pasanggrahan Baru	Dinas Perumahan dan Permukiman	31	Unit	775.000.000,00
19	2562433	#BK Pembangunan Toilet dan Tangki Septik Individual	Masih rendahnya tingkat pelayanan sanitasi layak dan aman untuk masyarakat di wilayah tersebut serta kurangnya pemahaman pentingnya sanitasi layak dan aman, guna mengurangi angka penyebaran stunting dan ODF. Pengembangan sanitasi ini sesuai dengan prioritas nasional dalam penanggulangan angka stunting.	Desa Karangheleut, Kec Situraja, Provinsi Jawa Barat	Situraja	Karangheleut	Dinas Perumahan dan Permukiman	51	Unit	1.275.000.000,00

NO	ID USULAN	USULAN	MASALAH	ALAMAT LOKASI	KECAMATAN	KELURAHAN/ DESA	OPD TUJUAN PROVINSI JAWA BARAT	VOLUME	SATUAN	ANGGARAN
20	2562434	#BK Pembangunan Toilet dan Tangki Septik Individual	Masih rendahnya tingkat pelayanan sanitasi layak dan aman untuk masyarakat di wilayah tersebut serta kurangnya pemahaman pentingnya sanitasi layak dan aman, guna mengurangi angka penyebaran stunting dan ODF. Pengembangan sanitasi ini sesuai dengan prioritas nasional dalam penanggulangan angka stunting.	Kelurahan Situ, Kec Sumedang Utara, Provinsi Jawa Barat	Sumedang Utara	Situ	Dinas Perumahan dan Permukiman	33	Unit	825.000.000,00
21	2566714	#BK Pengembangan Budidaya Perikanan	Pembangunan perikanan budidaya masih menjadi tumpuan produksi ikan hasil budidaya. Untuk memenuhi kebutuhan ikan konsumsi di Kabupaten Sumedang dihasilkan dari produksi sendiri dan luar daerah, produksi ikan konsumsi dihasilkan dari unit pembesaran KAT,KAD,MPD, Perairan Umum (sungai,) dan Genangan Waduk).	9 Kelompok dan 1 UPTD BBI , Kec. Pamulihan; Sumedang Selatan; Sumedang Utara; Tanjungkerta; Buahdua; Surian dan Kec. Darmaraja serta UPTD BBI, Provinsi Jawa Barat	Sumedang Utara	Talun	Dinas Kelautan dan Perikanan	1	Paket	1.199.011.200,00

NO	ID USULAN	USULAN	MASALAH	ALAMAT LOKASI	KECAMATAN	KELURAHAN/ DESA	OPD TUJUAN PROVINSI JAWA BARAT	VOLUME	SATUAN	ANGGARAN
22	2566735	#BK Peningkatan Sarana dan Prasarana Latihan Kerja	Dinamika perkembangan struktur ekonomi dan industri yang sangat cepat di era disrupsi, juga memengaruhi jumlah kebutuhan tenaga kerja sebagai sumber daya manusianya. Di sisi lain, pemerintah juga melihat peluang terciptanya lapangan kerja baru pada era Revolusi Industri 4.0. Kompetensi dan kualifikasi tenaga kerja yang dibutuhkan pun semakin kompleks dan beragam. Standar kualitas yang ditetapkan pun semakin meningkat, agar mampu bersaing di pasar nasional, regional, maupun internasional	BLK Kabupaten Sumedang, Provinsi Jawa Barat	Sumedang Utara	Rancamulya	Dinas Tenaga Kerja dan Transmigrasi	1	paket	6.468.000.000,00
23	2566906	#BK Rehabilitasi Jaringan Irigasi Kewenangan Kabupaten/Kota	Rehabilitasi jaringan irigasi DI Ancol	Desa Cigintung, Kecamatan Cisitu, Provinsi Jawa Barat	Cisitu	Cigintung	Dinas Sumber Daya Air	1	paket	827.999.727,00
24	2566920	#BK Rehabilitasi Jaringan Irigasi Kewenangan Kabupaten/Kota	Rehabilitasi jaringan irigasi DI Ciasem	Desa Pandanaan, Kecamatan Paseh, Provinsi Jawa Barat	Paseh	Padanan	Dinas Sumber Daya Air	1	paket	599.988.189,00
25	2566928	#BK Rehabilitasi Jaringan Irigasi Kewenangan Kabupaten/Kota	Rehabilitasi jaringan irigasi DI Ciojar	Desa Citimun, Kecamatan Cimalaka, Provinsi Jawa Barat	Cimalaka	Citimun	Dinas Sumber Daya Air	1	paket	779.999.109,00

NO	ID USULAN	USULAN	MASALAH	ALAMAT LOKASI	KECAMATAN	KELURAHAN/ DESA	OPD TUJUAN PROVINSI JAWA BARAT	VOLUME	SATUAN	ANGGARAN
26	2566932	#BK Rehabilitasi Jaringan Irigasi Kewenangan Kabupaten/Kota	Rehabilitasi jaringan irigasi DI Cipongporang	Desa Baginda, Sukagalih, Kecamatan Sumedang Selatan, Provinsi Jawa Barat	Sumedang Selatan	Baginda	Dinas Sumber Daya Air	1	paket	973.000.000,00
27	2566939	#BK Rehabilitasi Jaringan Irigasi Kewenangan Kabupaten/Kota	Rehabilitasi jaringan irigasi DI Ciranjang	Desa Sukatani, Kecamatan Tanjungmedar, Provinsi Jawa Barat	Tanjungmedar	Sukatani	Dinas Sumber Daya Air	1	paket	570.000.000,00
28	2566950	#BK Rehabilitasi Jaringan Irigasi Kewenangan Kabupaten/Kota	Rehabilitasi jaringan irigasi DI Leuwi Istri	Desa Sukamantri, Kecamatan Tanjungkerta, Provinsi Jawa Barat	Tanjungkerta	Sukamantri	Dinas Sumber Daya Air	1	paket	555.000.000,00
29	2566953	#BK Rehabilitasi Jaringan Irigasi Kewenangan Kabupaten/Kota	Rehabilitasi jaringan irigasi DI Nagrog	Desa Sukahayu, Kecamatan Rancakalong, Provinsi Jawa Barat	Rancakalong	Sukahayu	Dinas Sumber Daya Air	1	paket	870.000.000,00
30	2566958	#BK Rehabilitasi Jaringan Irigasi Kewenangan Kabupaten/Kota	Rehabilitasi jaringan irigasi DI Paniis	Desa Cieunteung, Tarunajaya Kecamatan Darmaraja, Provinsi Jawa Barat	Darmaraja	Cieunteung	Dinas Sumber Daya Air	1	paket	765.000.000,00
31	2566964	#BK Rehabilitasi Jaringan Irigasi Kewenangan Kabupaten/Kota	Rehabilitasi jaringan irigasi DI Sukalare	Desa Cikadu, Kecamatan Situraja, Provinsi Jawa Barat	Situraja	Cikadu	Dinas Sumber Daya Air	1	paket	689.992.872,00
32	2568125	#BK Penyediaan Perlengkapan Jalan Kabupaten/Kota	Masih kurangnya penerangan jalan lingkungan	Tersebar di 26 Kecamatan di Kabupaten Sumedang, Provinsi Jawa Barat	Sumedang Utara	Situ	Dinas Perhubungan	1750	Unit	25.650.000.000,00

NO	ID USULAN	USULAN	MASALAH	ALAMAT LOKASI	KECAMATAN	KELURAHAN/ DESA	OPD TUJUAN PROVINSI JAWA BARAT	VOLUME	SATUAN	ANGGARAN
33	2568140	#BK Penyediaan Perlengkapan Jalan Kabupaten/Kota	Kurangnya penerangan jalan umum	Ruas Jalan Lingkar Timur Jatigede; Ruas Jalan Lingkar Selatan Darmaraja; Kecamatan Jatinangor, Tanjungsari, Pamulihan, Buahdua, Tanjungmedar, Surian,, Cibugel, Jatinunggal, Wado, Tomo, Situraja, Sumedang Selatan dan Kecamatan Rancakalong, Provinsi Jawa Barat	Sumedang Utara	Situ	Dinas Perhubungan	1190	Unit	33.904.610.000,00
34	2576544	#BK Pembangunan Gedung Pemerintahan	Gedung Kantor Kejaksaan yang sekarang digunakan sudah tidak representatif dan pelayanan kurang optimal. Untuk itu sesuai Rencana Pemerintah Daerah Kabupaten Sumedang untuk mempermudah pelayanan kepada Masyarakat dan koordinasi antar Instansi Pemerintah, Gedung baru akan dibangun di dalam kompleks Pusat Pemerintahan Sumedang (PPS).	Jl. Prabu Gajah Agung Nomor 09 Kel. Situ Kec. Sumedang Utara (Komplek Pusat Pemerintahan Sumedang), Kabupaten Sumedang - Provinsi Jawa Barat, Provinsi Jawa Barat	Sumedang Utara	Situ	Dinas Perumahan dan Permukiman	1	usulan	49.500.000.000,00

NO	ID USULAN	USULAN	MASALAH	ALAMAT LOKASI	KECAMATAN	KELURAHAN/ DESA	OPD TUJUAN PROVINSI JAWA BARAT	VOLUME	SATUAN	ANGGARAN
35	2579521	#BK Pengadaan Alat Mesin Pertanian	Masih kurangnya pemenuhan kebutuhan traktor roda dua di kelompok tani yang belum sepadan dengan luas baku sawah di Kabupaten Sumedang yaitu 27.278,85 Ha.	Tersebar di 57 Poktan, 52 Desa dan 15 Kecamatan di Kabupaten Sumedang, Provinsi Jawa Barat	Sumedang Selatan	Pasanggrahan Baru	Dinas Tanaman Pangan dan Hortikultura	57	Unit	1.425.000.000,00
36	2580551	#BK Pengadaan Sarana dan Prasarana Pengolahan Sampah	Kurangnya tempat pengelolaan sampah reduce, reuse, recyle (TPS3R) di Kabupaten Sumedang	Desa Cilangkap, Banjarsari, Bojongloa, Citepok, Marongge, dan Cipeundeuy, Provinsi Jawa Barat	Sumedang Utara	Situ	Dinas Perumahan dan Permukiman	6	unit	3.600.000.000,00
37	2580840	#BK Rekonstruksi Jalan Kabupaten/Kota	Rekonstruksi Ruas Jalan Cisumur - Nangerang	Desa Surian, Kecamatan Surian, Provinsi Jawa Barat	Surian	Surian	Dinas Bina Marga dan Penataan Ruang	4,33	KM	35.307.152.000,00
38	2555636	#BK Pembangunan Museum	Rekonstruksi dan Revitalisasi Kawasan Museum Geusan Ulun Kabupaten Sumedang	Jln. Prabu Geusan Ulun No. 36, Provinsi Jawa Barat	Sumedang Selatan	Regolwetan	Dinas Pariwisata dan Kebudayaan	1	Kawasan	66.725.820.000,00
39	2555643	#BK Pembangunan Museum	Pembangunan museum fosil kabupaten sumedang	Jln. Prabu Geusan Ulun No. 39, Provinsi Jawa Barat	Sumedang Selatan	Regolwetan	Dinas Pariwisata dan Kebudayaan	1	Lokasi	10.000.000.000,00
JUMLAH										566.165.640.308,00

5.3. Rencana Program dan Kerangka Pendanaan yang mendukung Standar Pelayanan Minimal (SPM) Tahun 2026

Peraturan Pemerintah Nomor 2 Tahun 2018 tentang Standar Pelayanan Minimal, bahwa SPM adalah ketentuan mengenai jenis dan mutu Pelayanan Dasar yang merupakan Urusan Pemerintahan Wajib yang berhak diperoleh setiap Warga Negara secara minimal. Sebagai tindaklanjut dari Peraturan Pemerintah dimaksud, Kementerian Dalam Negeri Republik Indonesia telah mengeluarkan Peraturan Menteri Dalam Negeri Nomor 59 Tahun 2021 tentang Penerapan Standar Pelayanan Minimal, dalam pasal 2 ayat (1) Pemerintah Daerah menerapkan SPM untuk pemenuhan Jenis Pelayanan Dasar dan Mutu Pelayanan Dasar yang berhak diperoleh setiap Warga Negara secara minimal.

Adapun urusan Pemerintahan Wajib yang berkaitan dengan Pelayanan Dasar meliputi: Pendidikan, Kesehatan, Pekerjaan Umum dan Penataan Ruang; Perumahan dan Kawasan Permukiman; Ketentraman, Ketertiban Umum, dan Perlindungan Masyarakat; dan Sosial. Sedangkan muatan SPM mencakup jenis pelayanan dasar, mutu pelayanan dasar dan penerima pelayanan dasar. Setiap jenis pelayanan dasar harus memiliki mutu pelayanan dasar.

Pemerintah Daerah Kabupaten Sumedang telah memperhatikan usulan program, indikator kinerja, target, kegiatan dan sub kegiatan dalam pemenuhan Standar Pelayanan Minimal (SPM) dalam penyusunan RKPD Tahun 2026 dapat dilihat pada tabel di bawah ini.

Tabel 5.7 Rencana Program, Kegiatan dan Sub Kegiatan serta Kerangka Pendanaan Perangkat Daerah yang Mendukung Standar Pelayanan Minimal (SPM) Tahun 2026

NO	SPM	Kode	Urusan / Bidang Urusan / Program / Kegiatan / Sub Kegiatan	Indikator Program / Kegiatan / Sub Kegiatan	Capaian Kinerja Dan Kerangka Pendanaan		Perangkat Daerah Penanggung Jawab			
					Target 2026	Pagu Indikatif (Rp)				
1	SPM BIDANG PENDIDIKAN						54.743.235.960,00			
				Dinas Pendidikan			54.743.235.960,00	DINAS PENDIDIKAN		
				URUSAN PEMERINTAHAN BIDANG PENDIDIKAN			54.743.235.960,00	DINAS PENDIDIKAN		
	1	01	02		PROGRAM PENGELOLAAN PENDIDIKAN	Tingkat partisipasi warga negara usia 7-12 tahun dalam Pendidikan SD	98,89 Persen	54.743.235.960,00	DINAS PENDIDIKAN	
	1	01	02	2.01	Pengelolaan Pendidikan Sekolah Dasar	Angka Partisipasi Murni Sekolah Dasar	100 Persen	18.986.725.960,00	DINAS PENDIDIKAN	
	1	01	02	2.01	0003	Pembangunan Ruang Guru/Kepala Sekolah/TU	Jumlah Ruang Guru/Kepala Sekolah/TU yang Telah Dibangun	4 Ruang	600.000.000,00	DINAS PENDIDIKAN
	1	01	02	2.01	0004	Pembangunan Ruang Unit Kesehatan Sekolah	Jumlah Ruang Unit Kesehatan Sekolah yang Telah Dibangun	3 Ruang	600.000.000,00	DINAS PENDIDIKAN
	1	01	02	2.01	0005	Pembangunan Perpustakaan Sekolah	Jumlah Perpustakaan Sekolah yang Telah Dibangun	3 Ruang	600.000.000,00	DINAS PENDIDIKAN
	1	01	02	2.01	0006	Pembangunan Sarana, Prasarana dan Utilitas Sekolah	Jumlah Sarana, Prasarana dan Utilitas Sekolah yang Telah Dibangun	7 Unit	1.400.000.000,00	DINAS PENDIDIKAN
	1	01	02	2.01	0009	Rehabilitasi Sedang/Berat Ruang Guru/Kepala Sekolah/TU	Jumlah Ruang Guru/Kepala Sekolah/TU yang Telah Direhabilitasi Sedang/Berat	4 Ruang	600.000.000,00	DINAS PENDIDIKAN
	1	01	02	2.01	0010	Rehabilitasi Sedang/Berat Ruang Unit Kesehatan Sekolah	Jumlah Ruang Unit Kesehatan Sekolah yang Telah Direhabilitasi Sedang/Berat	4 Ruang	600.000.000,00	DINAS PENDIDIKAN
	1	01	02	2.01	0011	Rehabilitasi Sedang/Berat Perpustakaan Sekolah	Jumlah Perpustakaan Sekolah yang Telah Direhabilitasi Sedang/Berat	4 Ruang	600.000.000,00	DINAS PENDIDIKAN

NO	SPM	Kode					Urusan / Bidang Urusan / Program / Kegiatan / Sub Kegiatan	Indikator Program / Kegiatan / Sub Kegiatan	Capaian Kinerja Dan Kerangka Pendanaan		Perangkat Daerah Penanggung Jawab
									Target 2026	Pagu Indikatif (Rp)	
		1	01	02	2.01	0014	Pengadaan Mebel Sekolah	Jumlah Mebel sekolah yang Tersedia	25 Paket	5.000.000.000,00	DINAS PENDIDIKAN
		1	01	02	2.01	0026	Penyediaan Pendidik dan Tenaga Kependidikan bagi Satuan Pendidikan Sekolah Dasar	Jumlah Pendidik dan Tenaga Kependidikan yang Tersedia pada Satuan Pendidikan Sekolah Dasar	200 Orang	150.000.000,00	DINAS PENDIDIKAN
		1	01	02	2.01	0027	Pengembangan Karir Pendidik dan Tenaga Kependidikan pada Satuan Pendidikan Sekolah Dasar	Jumlah Pendidik dan Tenaga Kependidikan yang Mendapatkan Fasilitas Kenaikan Pangkat/Golongan, Pemberian Promosi, Peningkatan Kompetensi dan Kualifikasi	100 Orang	1.000.000.000,00	DINAS PENDIDIKAN
		1	01	02	2.01	0028	Pembinaan Kelembagaan dan Manajemen Sekolah	Jumlah Sekolah Dasar yang Dilaksanakan Pembinaan Kelembagaan dan manajemen sekolah	72 Satuan Pendidikan	200.000.000,00	DINAS PENDIDIKAN
		1	01	02	2.01	0030	Peningkatan Kapasitas Pengelolaan Dana BOS Sekolah Dasar	Jumlah Tenaga Pengelola yang Meningkatkan Kapasitasnya dalam Pengelolaan Dana BOS Sekolah Dasar	72 Orang	250.000.000,00	DINAS PENDIDIKAN
		1	01	02	2.01	0035	Pembinaan Penggunaan Teknologi, Informasi dan Komunikasi (TIK) untuk Pendidikan	Jumlah Orang yang Mendapatkan Pembinaan Penggunaan Teknologi, Informasi dan Komunikasi (TIK) untuk Pendidikan	72 Orang	200.000.000,00	DINAS PENDIDIKAN
		1	01	02	2.01	0037	Pelatihan Penggunaan Aplikasi Bidang Pendidikan	Jumlah peserta pelatihan penggunaan aplikasi di bidang pendidikan yang dilaksanakan	72 Orang	250.000.000,00	DINAS PENDIDIKAN
		1	01	02	2.01	0038	Koordinasi, Perencanaan, Supervisi dan Evaluasi Layanan di Bidang Pendidikan	Jumlah Dokumen Hasil Koordinasi, Perencanaan, Supervisi dan Evaluasi Layanan di Bidang Pendidikan	1 Dokumen	150.000.000,00	DINAS PENDIDIKAN
		1	01	02	2.01	0039	Sosialisasi dan Advokasi Kebijakan Bidang Pendidikan	Jumlah kegiatan sosialisasi dan advokasi kebijakan di bidang Pendidikan yang dilaksanakan	1 Dokumen	150.000.000,00	DINAS PENDIDIKAN

NO	SPM	Kode					Urusan / Bidang Urusan / Program / Kegiatan / Sub Kegiatan	Indikator Program / Kegiatan / Sub Kegiatan	Capaian Kinerja Dan Kerangka Pendanaan		Perangkat Daerah Penanggung Jawab
									Target 2026	Pagu Indikatif (Rp)	
		1	01	02	2.01	0041	Fasilitasi Komunitas Belajar Pendidik dan Tenaga Kependidikan	Jumlah Komunitas Belajar Pendidik dan Tenaga Pendidik yang terfasilitasi	1 Komunitas	100.000.000,00	DINAS PENDIDIKAN
		1	01	02	2.01	0043	Pemberian layanan pendampingan bagi satuan pendidikan untuk pencegahan perundungan, kekerasan, dan intoleransi	Jumlah kegiatan pendampingan bagi satuan pendidikan untuk pencegahan perundungan, kekerasan, dan intoleransi	1 Kegiatan	100.000.000,00	DINAS PENDIDIKAN
		1	01	02	2.01	0045	Perlengkapan Dasar Buku Teks dan Non Teks Peserta Didik	Jumlah Buku Teks dan Non Teks yang Diterima Peserta Didik	1220 Buku	158.600.000,00	DINAS PENDIDIKAN
		1	01	02	2.01	0046	Pengadaan Perlengkapan Peserta Didik	Jumlah Perlengkapan Peserta Didik yang Tersedia	1 Paket	427.000.000,00	DINAS PENDIDIKAN
		1	01	02	2.01	0047	Pembangunan Ruang Kelas Baru	Jumlah Ruang Kelas Baru yang Bertambah	10 Ruang	1.500.000.000,00	DINAS PENDIDIKAN
		1	01	02	2.01	0048	Rehabilitasi Sedang/Berat Sarana, Prasarana dan Utilitas Sekolah	Jumlah Sarana, Prasarana dan Utilitas Sekolah yang Telah Direhabilitasi Sedang/Berat	5 Unit	1.000.000.000,00	DINAS PENDIDIKAN
		1	01	02	2.01	0049	Bimbingan Teknis, Pelatihan, dan/atau Magang/PKL untuk Peningkatan Kapasitas Bidang Pendidikan	Jumlah Peserta Bimbingan Teknis, Pelatihan, dan/atau Magang/PKL untuk Peningkatan Kapasitas Bidang Pendidikan yang dilaksanakan	150 Orang	200.000.000,00	DINAS PENDIDIKAN
		1	01	02	2.01	0050	Penyelenggaraan Proses Belajar Bagi Peserta Didik	Jumlah Satuan Pendidikan yang Menyelenggarakan Proses Belajar	610 Satuan Pendidikan	200.000.000,00	DINAS PENDIDIKAN
		1	01	02	2.01	0051	Rehabilitasi Sedang/Berat Ruang Kelas Sekolah	Jumlah Ruang Kelas Sekolah yang Telah Direhabilitasi Sedang/Berat	16 Ruang	2.151.125.960,00	DINAS PENDIDIKAN
		1	01	02	2.01	0054	Penyediaan Biaya Personil Peserta Didik Sekolah Dasar	Jumlah Peserta Didik Sekolah Dasar yang Menerima Biaya Personil Peserta Didik	500 Peserta Didik	300.000.000,00	DINAS PENDIDIKAN
		1	01	02	2.01	0055	Pengadaan Alat Praktik dan Peraga Peserta Didik	Jumlah Alat Praktik dan Peraga Peserta Didik yang Tersedia	1 Paket	500.000.000,00	DINAS PENDIDIKAN

NO	SPM	Kode				Urusan / Bidang Urusan / Program / Kegiatan / Sub Kegiatan	Indikator Program / Kegiatan / Sub Kegiatan	Capaian Kinerja Dan Kerangka Pendanaan		Perangkat Daerah Penanggung Jawab	
								Target 2026	Pagu Indikatif (Rp)		
		1	01	02	2.02		Pengelolaan Pendidikan Sekolah Menengah Pertama	Angka Partisipasi Murni Sekolah Menengah Pertama	100 Persen	18.023.360.000,00	
		1	01	02	2.02	0003	Pembangunan Ruang Guru/Kepala Sekolah/TU	Jumlah Ruang Guru/Kepala Sekolah/TU yang Telah Dibangun	4 Ruang	600.000.000,00	DINAS PENDIDIKAN
		1	01	02	2.02	0004	Pembangunan Ruang Unit Kesehatan Sekolah	Jumlah Ruang Unit Kesehatan Sekolah yang Telah Dibangun	4 Ruang	600.000.000,00	DINAS PENDIDIKAN
		1	01	02	2.02	0005	Pembangunan Perpustakaan Sekolah	Jumlah Perpustakaan Sekolah yang Telah Dibangun	4 Ruang	600.000.000,00	DINAS PENDIDIKAN
		1	01	02	2.02	0006	Pembangunan Laboratorium	Jumlah Ruang Laboratorium yang Telah Dibangun	4 Ruang	600.000.000,00	DINAS PENDIDIKAN
		1	01	02	2.02	0012	Pembangunan Sarana, Prasarana dan Utilitas Sekolah	Jumlah Sarana, Prasarana dan Utilitas Sekolah yang Telah Dibangun	5 Unit	1.000.000.000,00	DINAS PENDIDIKAN
		1	01	02	2.02	0014	Rehabilitasi Sedang/Berat Ruang Kelas Sekolah	Jumlah Ruang kelas sekolah yang Telah Direhabilitasi Sedang/Berat	10 Ruang	2.000.000.000,00	DINAS PENDIDIKAN
		1	01	02	2.02	0016	Rehabilitasi Sedang/Berat Ruang Unit Kesehatan Sekolah	Jumlah Ruang Unit Kesehatan Sekolah yang Telah Direhabilitasi Sedang/Berat	4 Ruang	600.000.000,00	DINAS PENDIDIKAN
		1	01	02	2.02	0017	Rehabilitasi Sedang/Berat Perpustakaan Sekolah	Jumlah Perpustakaan Sekolah yang Telah Direhabilitasi Sedang/Berat	4 Ruang	600.000.000,00	DINAS PENDIDIKAN
		1	01	02	2.02	0018	Rehabilitasi Sedang/Berat Laboratorium	Jumlah Laboratorium yang Telah Direhabilitasi Sedang/Berat	4 Ruang	600.000.000,00	DINAS PENDIDIKAN
		1	01	02	2.02	0024	Rehabilitasi Sedang/Berat Sarana, Prasarana dan Utilitas Sekolah	Jumlah Sarana, Prasarana dan Utilitas Sekolah yang Telah Direhabilitasi Sedang/Berat	5 Unit	900.000.000,00	DINAS PENDIDIKAN
		1	01	02	2.02	0025	Pengadaan Mebel Sekolah	Jumlah Mebel Sekolah yang Tersedia	25 Paket	5.000.000.000,00	DINAS PENDIDIKAN
		1	01	02	2.02	0027	Pengadaan Perlengkapan Sekolah	Jumlah Perlengkapan Sekolah yang Tersedia	1 Paket	102.400.000,00	DINAS PENDIDIKAN

NO	SPM	Kode					Urusan / Bidang Urusan / Program / Kegiatan / Sub Kegiatan	Indikator Program / Kegiatan / Sub Kegiatan	Capaian Kinerja Dan Kerangka Pendanaan		Perangkat Daerah Penanggung Jawab
									Target 2026	Pagu Indikatif (Rp)	
		1	01	02	2.02	0032	Penyediaan Biaya Personil Peserta Didik Sekolah Menengah Pertama	Jumlah Peserta didik Sekolah Menengah Pertama yang Menerima Biaya Personil Peserta Didik	500 Peserta Didik	250.000.000,00	DINAS PENDIDIKAN
		1	01	02	2.02	0038	Pembinaan Minat, Bakat dan Kreativitas Siswa	Jumlah Siswa yang Mengikuti Ajang Kompetisi/Lomba Akademik dan Non Akademik	45 Peserta Didik	300.000.000,00	DINAS PENDIDIKAN
		1	01	02	2.02	0039	Penyediaan Pendidik dan Tenaga Kependidikan bagi Satuan Pendidikan Sekolah Menengah Pertama	Jumlah Pendidik dan Tenaga Kependidikan yang Tersedia pada Satuan Pendidikan Sekolah Menengah Pertama	100 Orang	100.000.000,00	DINAS PENDIDIKAN
		1	01	02	2.02	0040	Pengembangan Karir Pendidik dan Tenaga Kependidikan pada Satuan Pendidikan Sekolah Menengah Pertama	Jumlah Pendidik dan Tenaga Kependidikan yang Mendapatkan Fasilitas Kenaikan Pangkat/Golongan, Pemberian Promosi, Peningkatan Kompetensi dan Kualifikasi	50 Orang	200.000.000,00	DINAS PENDIDIKAN
		1	01	02	2.02	0041	Pembinaan Kelembagaan dan Manajemen Sekolah	Jumlah Sekolah Menengah Pertama yang Dilaksanakan Pembinaan	128 Satuan Pendidikan	100.000.000,00	DINAS PENDIDIKAN
		1	01	02	2.02	0043	Peningkatan Kapasitas Pengelolaan Dana BOS Sekolah Menengah Pertama	Jumlah Tenaga yang Meningkatkan Kapasitasnya dalam Pengelolaan Dana BOS Sekolah Menengah Pertama	128 Orang	150.000.000,00	DINAS PENDIDIKAN
		1	01	02	2.02	0050	Pelatihan Penggunaan Aplikasi Bidang Pendidikan	Jumlah peserta pelatihan penggunaan aplikasi di bidang pendidikan yang dilaksanakan	128 Orang	100.000.000,00	DINAS PENDIDIKAN
		1	01	02	2.02	0051	Koordinasi, Perencanaan, Supervisi dan Evaluasi Layanan di Bidang Pendidikan	Jumlah Dokumen Hasil Koordinasi, Perencanaan, Supervisi dan Evaluasi Layanan di Bidang Pendidikan	1 Dokumen	150.000.000,00	DINAS PENDIDIKAN
		1	01	02	2.02	0052	Sosialisasi dan Advokasi Kebijakan Bidang Pendidikan	Jumlah kegiatan sosialisasi dan advokasi kebijakan di bidang Pendidikan yang dilaksanakan	1 Dokumen	100.000.000,00	DINAS PENDIDIKAN

NO	SPM	Kode					Urusan / Bidang Urusan / Program / Kegiatan / Sub Kegiatan	Indikator Program / Kegiatan / Sub Kegiatan	Capaian Kinerja Dan Kerangka Pendanaan		Perangkat Daerah Penanggung Jawab
									Target 2026	Pagu Indikatif (Rp)	
		1	01	02	2.02	0054	Fasilitasi Komunitas Belajar Pendidik dan Tenaga Kependidikan	Jumlah Komunitas Belajar Pendidik dan Tenaga Pendidik yang terfasilitasi	1 Komunitas	150.000.000,00	DINAS PENDIDIKAN
		1	01	02	2.02	0055	Pemberian layanan pendampingan bagi satuan pendidikan untuk pencegahan perundungan, kekerasan, dan intoleransi	Jumlah kegiatan pendampingan bagi satuan pendidikan untuk pencegahan perundungan, kekerasan, dan intoleransi	1 Kegiatan	100.000.000,00	DINAS PENDIDIKAN
		1	01	02	2.02	0058	Penyelenggaraan Proses Belajar bagi Peserta Didik	Jumlah Peserta Didik yang Mengikuti Proses Belajar	128 Satuan Pendidikan	150.000.000,00	DINAS PENDIDIKAN
		1	01	02	2.02	0059	Pembangunan Ruang Kelas Baru	Jumlah Ruang Kelas Baru yang Bertambah	5 Ruang	1.000.000.000,00	DINAS PENDIDIKAN
		1	01	02	2.02	0060	Bimbingan Teknis, Pelatihan, dan/atau Magang/PKL untuk Peningkatan Kapasitas Bidang Pendidikan	Jumlah Peserta Bimbingan Teknis, Pelatihan, dan/atau Magang/PKL untuk Peningkatan Kapasitas Bidang Pendidikan yang dilaksanakan	150 Orang	250.000.000,00	DINAS PENDIDIKAN
		1	01	02	2.02	0061	Perlengkapan Dasar Buku Teks dan Non Teks Peserta Didik	Jumlah Buku Teks dan Non Teks yang Diterima Peserta Didik	896 Buku	120.960.000,00	DINAS PENDIDIKAN
		1	01	02	2.02	0064	Rehabilitasi Sedang/Berat Ruang Guru/Kepala Sekolah/TU	Jumlah Ruang Guru/Kepala Sekolah/TU yang Telah Direhabilitasi Sedang/Berat	6 Ruang	600.000.000,00	DINAS PENDIDIKAN
		1	01	02	2.02	0067	Pengadaan Alat Praktik dan Peraga Peserta Didik	Jumlah Alat Praktik dan Peraga Peserta Didik yang Tersedia	1 Paket	1.000.000.000,00	DINAS PENDIDIKAN
		1	01	02	2.03		Pengelolaan Pendidikan Anak Usia Dini (PAUD)	Peningkatan Proporsi Jumlah Satuan PAUD yang Mendapatkan Minimal Akreditasi B	99 Persen	5.560.000.000,00	
		1	01	02	2.03	0002	Pembangunan Sarana, Prasarana dan Utilitas PAUD	Jumlah Sarana, Prasarana dan Utilitas PAUD yang Telah Dibangun	5 Unit	1.000.000.000,00	DINAS PENDIDIKAN
		1	01	02	2.03	0007	Pengadaan Mebel PAUD	Jumlah Mebel PAUD yang Tersedia	5 Paket	500.000.000,00	DINAS PENDIDIKAN

NO	SPM	Kode					Urusan / Bidang Urusan / Program / Kegiatan / Sub Kegiatan	Indikator Program / Kegiatan / Sub Kegiatan	Capaian Kinerja Dan Kerangka Pendanaan		Perangkat Daerah Penanggung Jawab
									Target 2026	Pagu Indikatif (Rp)	
		1	01	02	2.03	0011	Penyediaan Biaya Personil Peserta Didik PAUD	Jumlah Peserta Didik PAUD yang Menerima Biaya Personil Peserta Didik	500 Peserta Didik	200.000.000,00	DINAS PENDIDIKAN
		1	01	02	2.03	0015	Penyediaan Pendidik dan Tenaga Kependidikan bagi Satuan PAUD	Jumlah Pendidik dan Tenaga Kependidikan yang Tersedia pada PAUD	250 Orang	480.000.000,00	DINAS PENDIDIKAN
		1	01	02	2.03	0016	Pengembangan Karir Pendidik dan Tenaga Kependidikan pada Satuan Pendidikan PAUD	Jumlah Pendidik dan Tenaga Kependidikan yang Mendapatkan Fasilitas Kenaikan Pangkat/Golongan, Pemberian Promosi, Peningkatan Kompetensi dan Kualifikasi	150 Orang	100.000.000,00	DINAS PENDIDIKAN
		1	01	02	2.03	0017	Pembinaan Kelembagaan dan Manajemen PAUD	Jumlah PAUD yang Dilaksanakan Pembinaan Kelembagaan dan Manajemen	150 Satuan Pendidikan	200.000.000,00	DINAS PENDIDIKAN
		1	01	02	2.03	0019	Peningkatan Kapasitas Pengelolaan Dana BOP PAUD	Jumlah Tenaga yang Meningkatkan Kapasitasnya dalam Pengelolaan Dana BOP PAUD	250 Orang	200.000.000,00	DINAS PENDIDIKAN
		1	01	02	2.03	0025	Koordinasi, Perencanaan, Supervisi dan Evaluasi Layanan di Bidang Pendidikan	Jumlah Dokumen Hasil Koordinasi, Perencanaan, Supervisi dan Evaluasi Layanan di Bidang Pendidikan	1 Dokumen	100.000.000,00	DINAS PENDIDIKAN
		1	01	02	2.03	0026	Sosialisasi dan Advokasi Kebijakan Bidang Pendidikan	Jumlah kegiatan sosialisasi dan advokasi kebijakan di bidang Pendidikan yang dilaksanakan	1 Dokumen	100.000.000,00	DINAS PENDIDIKAN
		1	01	02	2.03	0029	Fasilitasi Komunitas Belajar Pendidik dan Tenaga Kependidikan	Jumlah Komunitas Belajar Pendidik dan Tenaga Pendidik yang terfasilitasi	1 Komunitas	150.000.000,00	DINAS PENDIDIKAN
		1	01	02	2.03	0034	Pembinaan Minat, Bakat dan Kreativitas Peserta Didik	Jumlah Peserta Didik yang Mengikuti Ajang Kompetisi/Lomba Akademik dan Non Akademik	130 Peserta didik	100.000.000,00	DINAS PENDIDIKAN
		1	01	02	2.03	0037	Pemberian layanan pendampingan bagi satuan pendidikan untuk	Jumlah kegiatan pendampingan bagi satuan pendidikan untuk pencegahan perundungan, kekerasan, dan intoleransi	1 Kegiatan	100.000.000,00	DINAS PENDIDIKAN

NO	SPM	Kode					Urusan / Bidang Urusan / Program / Kegiatan / Sub Kegiatan	Indikator Program / Kegiatan / Sub Kegiatan	Capaian Kinerja Dan Kerangka Pendanaan		Perangkat Daerah Penanggung Jawab
									Target 2026	Pagu Indikatif (Rp)	
							pengecahan perundungan, kekerasan, dan intoleransi				
		1	01	02	2.03	0039	Bimbingan Teknis, Pelatihan, dan/atau Magang/PKL untuk Peningkatan Kapasitas Bidang Pendidikan	Jumlah Peserta Bimbingan Teknis, Pelatihan, dan/atau Magang/PKL untuk Peningkatan Kapasitas Bidang Pendidikan yang dilaksanakan	250 Orang	150.000.000,00	DINAS PENDIDIKAN
		1	01	02	2.03	0045	Rehabilitasi Sedang/Berat Sarana, Prasarana dan Utilitas PAUD	Jumlah Sarana, Prasarana dan Utilitas PAUD yang Telah Direhabilitasi Sedang/Berat	5 Unit	600.000.000,00	DINAS PENDIDIKAN
		1	01	02	2.03	0046	Pengadaan Alat Praktik dan Peraga Peserta Didik PAUD	Jumlah Alat Praktik dan Peraga Peserta Didik PAUD yang Tersedia	5 Paket	500.000.000,00	DINAS PENDIDIKAN
		1	01	02	2.03	0051	Rehabilitasi Sedang/Berat Ruang Kelas Sekolah	Jumlah Ruang Kelas Sekolah yang Telah Direhabilitasi Sedang/Berat	6 Ruang	1.080.000.000,00	DINAS PENDIDIKAN
		1	01	02	2.04		Pengelolaan Pendidikan Nonformal/Kesetaraan	Angka Partisipasi Kasar Sekolah Dasar	100 Persen	12.173.150.000,00	
		1	01	02	2.04	0010	Penyediaan Biaya Personil Peserta Didik Nonformal/Kesetaraan	Jumlah Peserta Didik Nonformal/Kesetaraan yang Menerima Biaya Personil Peserta Didik	1000 Peserta Didik	400.000.000,00	DINAS PENDIDIKAN
		1	01	02	2.04	0014	Penyediaan Pendidik dan Tenaga Kependidikan bagi Satuan Pendidikan Nonformal/Kesetaraan	Jumlah Pendidik dan Tenaga Kependidikan yang Tersedia bagi Satuan Pendidikan Nonformal/Kesetaraan	4500 Orang	9.000.000.000,00	DINAS PENDIDIKAN
		1	01	02	2.04	0015	Pengembangan Karir Pendidik dan Tenaga Kependidikan pada Satuan Pendidikan Nonformal/Kesetaraan	Jumlah Pendidik dan Tenaga Kependidikan yang Mendapatkan Fasilitas Kenaikan Pangkat/Golongan, Pemberian Promosi, Peningkatan Kompetensi dan Kualifikasi	70 Orang	100.000.000,00	DINAS PENDIDIKAN
		1	01	02	2.04	0016	Pembinaan Kelembagaan dan Manajemen Sekolah Nonformal/Kesetaraan	Jumlah Sekolah Nonformal/Kesetaraan yang Dilaksanakan Pembinaan Kelembagaan dan Manajemen	70 Satuan Pendidikan	100.000.000,00	DINAS PENDIDIKAN

NO	SPM	Kode					Urusan / Bidang Urusan / Program / Kegiatan / Sub Kegiatan	Indikator Program / Kegiatan / Sub Kegiatan	Capaian Kinerja Dan Kerangka Pendanaan		Perangkat Daerah Penanggung Jawab
									Target 2026	Pagu Indikatif (Rp)	
		1	01	02	2.04	0018	Peningkatan Kapasitas Pengelolaan Dana BOP Sekolah Nonformal/Kesetaraan	Jumlah Tenaga yang Meningkatkan Kapasitasnya dalam Pengelolaan Dana BOP Sekolah Nonformal/Kesetaraan	70 Orang	100.000.000,00	DINAS PENDIDIKAN
		1	01	02	2.04	0026	Pelatihan Penggunaan Aplikasi Bidang Pendidikan	Jumlah peserta pelatihan penggunaan aplikasi di bidang pendidikan yang dilaksanakan	70 Orang	100.000.000,00	DINAS PENDIDIKAN
		1	01	02	2.04	0027	Koordinasi, Perencanaan, Supervisi dan Evaluasi Layanan di Bidang Pendidikan	Jumlah Dokumen Hasil Koordinasi, Perencanaan, Supervisi dan Evaluasi Layanan di Bidang Pendidikan	1 Dokumen	100.000.000,00	DINAS PENDIDIKAN
		1	01	02	2.04	0028	Sosialisasi dan Advokasi Kebijakan Bidang Pendidikan	Jumlah kegiatan sosialisasi dan advokasi kebijakan di bidang Pendidikan yang dilaksanakan	1 Dokumen	100.000.000,00	DINAS PENDIDIKAN
		1	01	02	2.04	0030	Fasilitasi Komunitas Belajar Pendidik dan Tenaga Kependidikan	Jumlah Komunitas Belajar Pendidik dan Tenaga Pendidik yang terfasilitasi	1 Komunitas	100.000.000,00	DINAS PENDIDIKAN
		1	01	02	2.04	0031	Pemberian layanan pendampingan bagi satuan pendidikan untuk pencegahan perundungan, kekerasan, dan intoleransi	Jumlah kegiatan pendampingan bagi satuan pendidikan untuk pencegahan perundungan, kekerasan, dan intoleransi	1 Kegiatan	100.000.000,00	DINAS PENDIDIKAN
		1	01	02	2.04	0032	Fasilitasi sertifikasi kompetensi bagi pendidik Satuan Pendidikan Nonformal/Kesetaraan	Pendidik Satuan Pendidikan Nonformal/Kesetaraan yang mendapat sertifikat kompetensi	100 Orang	100.000.000,00	DINAS PENDIDIKAN
		1	01	02	2.04	0035	Pembinaan Minat, Bakat dan Kreativitas Peserta Didik	Jumlah Peserta Didik yang Mengikuti Ajang Kompetisi/Lomba Akademik dan Non Akademik	50 Peserta Didik	100.000.000,00	DINAS PENDIDIKAN
		1	01	02	2.04	0040	Pengadaan Perlengkapan Sekolah	Jumlah Perlengkapan Sekolah yang Tersedia	1 Paket	73.150.000,00	DINAS PENDIDIKAN
		1	01	02	2.04	0041	Rehabilitasi Sedang/Berat Sarana, Prasarana dan Utilitas Sekolah	Jumlah Sarana, Prasarana dan Utilitas Sekolah yang Telah Direhabilitasi Sedang/Berat	4 Unit	600.000.000,00	DINAS PENDIDIKAN

NO	SPM	Kode					Urusan / Bidang Urusan / Program / Kegiatan / Sub Kegiatan	Indikator Program / Kegiatan / Sub Kegiatan	Capaian Kinerja Dan Kerangka Pendanaan		Perangkat Daerah Penanggung Jawab
									Target 2026	Pagu Indikatif (Rp)	
		1	01	02	2.04	0042	Bimbingan Teknis, Pelatihan, dan/atau Magang/PKL untuk Peningkatan Kapasitas Bidang Pendidikan	Jumlah Peserta Bimbingan Teknis, Pelatihan, dan/atau Magang/PKL untuk Peningkatan Kapasitas Bidang Pendidikan yang dilaksanakan	100 Orang	200.000.000,00	DINAS PENDIDIKAN
		1	01	02	2.04	0046	Penyelenggaraan Proses Belajar bagi Peserta Didik	Jumlah Satuan Pendidikan yang Menyelenggarakan Proses Belajar	2926 Peserta Didik	300.000.000,00	DINAS PENDIDIKAN
		1	01	02	2.04	0061	Rehabilitasi Sedang/Berat Ruang Kelas Sekolah	Jumlah Ruang Kelas Sekolah yang Telah Direhabilitasi Sedang/Berat	10 Ruang	600.000.000,00	DINAS PENDIDIKAN
2	SPM BIDANG KESEHATAN									7.535.000.000,00	
							Dinas Kesehatan			7.535.000.000,00	
							URUSAN PEMERINTAHAN BIDANG KESEHATAN			7.535.000.000,00	
		1	02	02			PROGRAM PEMENUHAN UPAYA KESEHATAN PERORANGAN DAN UPAYA KESEHATAN MASYARAKAT	Cakupan Pelayanan Kesehatan Penyakit menular Jumah Kasus Kematian Bayi Per Tahun Jumlah Kasus Kematian Ibu per Tahun (IUP) Persentase Fasilitas Layanan Kesehatan yang sesuai standar	100 Persen 171 :Jumlah 24 Jumlah 67 Persen	7.535.000.000,00	
		1	02	02	2.02		Penyediaan Layanan Kesehatan untuk UKM dan UKP Rujukan Tingkat Daerah Kabupaten/Kota	Cakupan kepesertaan jaminan kesehatan nasional (IUP) Jumlah Dokumen Fasiitasi Layanan Kesehatan Persentase Fasilitas Pelayanan Kesehatan Yang Memberikan Pelayanan Sesuai Standar Persentase pelayanan kesehatan balita sesuai standar (IKK) Persentase Pelayanan kesehatan bayi baru lahir	96,5 Persen 1 Dokumen 60 Persen 100 Persen 100 Persen 100 Persen 100 Persen 100 Persen 100 Persen 100 Persen 100 Persen	7.535.000.000,00	

NO	SPM	Kode					Urusan / Bidang Urusan / Program / Kegiatan / Sub Kegiatan	Indikator Program / Kegiatan / Sub Kegiatan	Capaian Kinerja Dan Kerangka Pendanaan		Perangkat Daerah Penanggung Jawab
									Target 2026	Pagu Indikatif (Rp)	
							sesuai standar (IKK) Persentase pelayanan kesehatan ibu bersalin sesuai standar (IKK) Persentase pelayanan kesehatan ibu hamil sesuai standar (IKK) Persentase pelayanan kesehatan orang dengan gangguan jiwa berat sesuai standar (IKK) Persentase Pelayanan kesehatan orang dengan risiko terinfeksi virus yang melemahkan daya tahan tubuh manusia (Human Immunodeficiency Virus) sesuai standar (IKK) Persentase Pelayanan kesehatan orang terduga tuberkulosis sesuai standar (IKK) Persentase Pelayanan kesehatan pada usia pendidikan dasar sesuai standar (IKK) Persentase Pelayanan kesehatan pada usia produktif sesuai standar (IKK) Persentase pelayanan kesehatan penderita diabetes melitus sesuai standar (IKK) Persentase Pelayanan kesehatan penderita hipertensi sesuai standar (IKK) Persentase warga negara usia 60 tahun ke atas mendapatkan pelayanan kesehatan sesuai standar (IKK)	100 Persen 100 Persen 100 Persen			

NO	SPM	Kode					Urusan / Bidang Urusan / Program / Kegiatan / Sub Kegiatan	Indikator Program / Kegiatan / Sub Kegiatan	Capaian Kinerja Dan Kerangka Pendanaan		Perangkat Daerah Penanggung Jawab
									Target 2026	Pagu Indikatif (Rp)	
		1	02	02	2.02	0001	Pengelolaan Pelayanan Kesehatan Ibu Hamil	Jumlah Ibu Hamil yang Mendapatkan Pelayanan Kesehatan Sesuai Standar	14608 Orang	2.000.000.000,00	DINAS KESEHATAN
		1	02	02	2.02	0002	Pengelolaan Pelayanan Kesehatan Ibu Bersalin	Jumlah Ibu Bersalin yang Mendapatkan Pelayanan Kesehatan Sesuai Standar	15561 Orang	475.000.000,00	DINAS KESEHATAN
		1	02	02	2.02	0003	Pengelolaan Pelayanan Kesehatan Bayi Baru Lahir	Jumlah Bayi Baru Lahir yang Mendapatkan Pelayanan Kesehatan Sesuai Standar	15206 Orang	350.000.000,00	DINAS KESEHATAN
		1	02	02	2.02	0004	Pengelolaan Pelayanan Kesehatan Balita	Jumlah Balita yang Mendapatkan Pelayanan Kesehatan Sesuai Standar	66555 Orang	1.460.000.000,00	DINAS KESEHATAN
		1	02	02	2.02	0005	Pengelolaan Pelayanan Kesehatan pada Usia Pendidikan Dasar	Jumlah Anak Usia Pendidikan Dasar yang Mendapatkan Pelayanan Kesehatan Sesuai Standar	163293 Orang	400.000.000,00	DINAS KESEHATAN
		1	02	02	2.02	0006	Pengelolaan Pelayanan Kesehatan pada Usia Produktif	Jumlah Penduduk Usia Produktif yang Mendapatkan Pelayanan Kesehatan Sesuai Standar	439136 Orang	350.000.000,00	DINAS KESEHATAN
		1	02	02	2.02	0007	Pengelolaan Pelayanan Kesehatan pada Usia Lanjut	Jumlah Penduduk Usia Lanjut yang Mendapatkan Pelayanan Kesehatan Sesuai Standar	199345 Orang	350.000.000,00	DINAS KESEHATAN
		1	02	02	2.02	0008	Pengelolaan Pelayanan Kesehatan Penderita Hipertensi	Jumlah Penderita Hipertensi yang Mendapatkan Pelayanan Kesehatan Sesuai Standar	129225 Orang	400.000.000,00	DINAS KESEHATAN
		1	02	02	2.02	0009	Pengelolaan Pelayanan Kesehatan Penderita Diabetes Melitus	Jumlah Penderita Diabetes Melitus yang Mendapatkan Pelayanan Kesehatan Sesuai Standar	27642 Orang	350.000.000,00	DINAS KESEHATAN
		1	02	02	2.02	0010	Pengelolaan Pelayanan Kesehatan Orang dengan Gangguan Jiwa Berat	Jumlah Orang yang Mendapatkan Pelayanan Kesehatan Orang dengan Gangguan Jiwa Berat Sesuai Standar	5572 Orang	300.000.000,00	DINAS KESEHATAN

NO	SPM	Kode					Urusan / Bidang Urusan / Program / Kegiatan / Sub Kegiatan	Indikator Program / Kegiatan / Sub Kegiatan	Capaian Kinerja Dan Kerangka Pendanaan		Perangkat Daerah Penanggung Jawab
									Target 2026	Pagu Indikatif (Rp)	
		1	02	02	2.02	0011	Pengelolaan Pelayanan Kesehatan Orang Terduga Tuberkulosis	Jumlah Orang Terduga Menderita Tuberkulosis yang Mendapatkan Pelayanan Sesuai Standar	30013 Orang	350.000.000,00	DINAS KESEHATAN
		1	02	02	2.02	0012	Pengelolaan Pelayanan Kesehatan Orang dengan Risiko Terinfeksi HIV	Jumlah Orang Terduga Menderita HIV yang Mendapatkan Pelayanan Sesuai Standar	27388 Orang	750.000.000,00	DINAS KESEHATAN
3	SPM BIDANG PEKERJAAN UMUM DAN PENATAAN RUANG									23.000.000.000,00	
							Dinas Pekerjaan Umum dan Tata Ruang			23.000.000.000,00	
							URUSAN PEMERINTAHAN BIDANG PEKERJAAN UMUM DAN PENATAAN RUANG			23.000.000.000,00	DINAS PEKERJAAN UMUM DAN TATA RUANG
		1	03	03			PROGRAM PENGELOLAAN DAN PENGEMBANGAN SISTEM PENYEDIAAN AIR MINUM	Persentase Kapasitas yang dapat terlayani melalui SPAM jaringan Perpipaan dan Bukan Jaringan Perpipaan	82.70 Persen	7.730.000.000,00	DINAS PEKERJAAN UMUM DAN TATA RUANG
		1	03	03	2.01		Pengelolaan dan Pengembangan Sistem Penyediaan Air Minum (SPAM) di Daerah Kabupaten/Kota	Jumlah Sambungan Rumah dengan akses air minum layak	248422 SR	7.730.000.000,00	DINAS PEKERJAAN UMUM DAN TATA RUANG
		1	03	03	2.01	0025	Penyusunan Rencana, Kebijakan, Strategi dan Teknis Sistem Penyediaan Air Minum (SPAM)	Jumlah Dokumen Rencana, Kebijakan, Strategi dan Teknis Sistem Penyediaan Air Minum (SPAM) yang disusun	4 Dokumen	500.000.000,00	DINAS PEKERJAAN UMUM DAN TATA RUANG
		1	03	03	2.01	0026	Peningkatan Sistem Penyediaan Air Minum (SPAM) Jaringan Perpipaan	Kapasitas Sistem Penyediaan Air Minum (SPAM) Jaringan Perpipaan yang ditingkatkan	1.86 Liter/Detik	750.000.000,00	DINAS PEKERJAAN UMUM DAN TATA RUANG
		1	03	03	2.01	0027	Pembinaan Pengelolaan dan Pengembangan Sistem Penyediaan Air Minum (SPAM) Desa	Jumlah Desa yang Dibina dalam Pengelolaan dan Pengembangan Sistem Penyediaan Air Minum (SPAM)	1 Desa	30.000.000,00	DINAS PEKERJAAN UMUM DAN TATA RUANG

NO	SPM	Kode					Urusan / Bidang Urusan / Program / Kegiatan / Sub Kegiatan	Indikator Program / Kegiatan / Sub Kegiatan	Capaian Kinerja Dan Kerangka Pendanaan		Perangkat Daerah Penanggung Jawab
									Target 2026	Pagu Indikatif (Rp)	
		1	03	03	2.01	0028	Pembangunan Sistem Penyediaan Air Minum (SPAM) Jaringan Perpipaan	Kapasitas Sistem Penyediaan Air Minum (SPAM) Jaringan Perpipaan yang dibangun	12 Liter/Detik	4.850.000.000,00	DINAS PEKERJAAN UMUM DAN TATA RUANG
		1	03	03	2.01	0031	Optimalisasi Sistem Penyediaan Air Minum (SPAM) Jaringan Perpipaan	Jumlah Sistem Penyediaan Air Minum (SPAM) Jaringan Perpipaan yang dioptimalisasi	1 Unit	200.000.000,00	DINAS PEKERJAAN UMUM DAN TATA RUANG
		1	03	03	2.01	0032	Perluasan Sistem Penyediaan Air Minum (SPAM) Jaringan Perpipaan	Jumlah Sambungan Rumah yang terlayani oleh perluasan Sistem Penyediaan Air Minum (SPAM) Jaringan Perpipaan	350 SR	1.400.000.000,00	DINAS PEKERJAAN UMUM DAN TATA RUANG
		1	03	05			PROGRAM PENGELOLAAN DAN PENGEMBANGAN SISTEM AIR LIMBAH	Persentase rumah tinggal bersanitasi	- persen	15.270.000.000,00	DINAS PEKERJAAN UMUM DAN TATA RUANG
		1	03	05	2.01		Pengelolaan dan Pengembangan Sistem Air Limbah Domestik dalam Daerah Kabupaten/Kota	Jumlah rumah tangga yang mendapatkan akses sistem air limbah domestik	18 RT	15.270.000.000,00	DINAS PEKERJAAN UMUM DAN TATA RUANG
		1	03	05	2.01	0022	Pembangunan Sistem Pengelolaan Air Limbah Domestik (SPALD) Terpusat Skala Permukiman	Kapasitas Sistem Pengelolaan Air Limbah Domestik (SPALD) Terpusat Skala Permukiman yang dibangun	0,25 M ³ /Hari	550.000.000,00	DINAS PEKERJAAN UMUM DAN TATA RUANG
		1	03	05	2.01	0029	Optimalisasi Sistem Pengelolaan Air Limbah Domestik (SPALD) Terpusat Skala Permukiman	Jumlah Sistem Pengelolaan Air Limbah Domestik (SPALD) Terpusat Skala Permukiman yang dioptimalisasi	1 Unit	100.000.000,00	DINAS PEKERJAAN UMUM DAN TATA RUANG
		1	03	05	2.01	0034	Pembinaan Pengembangan Sistem Pengelolaan Air Limbah Domestik (SPALD) Desa	Jumlah Desa yang Dibina dalam Pengembangan Sistem Pengelolaan Air Limbah Domestik (SPALD)	1 Desa	30.000.000,00	DINAS PEKERJAAN UMUM DAN TATA RUANG
		1	03	05	2.01	0036	Pembangunan Instalasi Pengolahan Lumpur Tinja (IPLT)	Kapasitas Instalasi Pengolahan Lumpur Tinja (IPLT) Terbangun	6 M ³ /Hari	10.100.000.000,00	DINAS PEKERJAAN UMUM DAN TATA RUANG

NO	SPM	Kode					Urusan / Bidang Urusan / Program / Kegiatan / Sub Kegiatan	Indikator Program / Kegiatan / Sub Kegiatan	Capaian Kinerja Dan Kerangka Pendanaan		Perangkat Daerah Penanggung Jawab
									Target 2026	Pagu Indikatif (Rp)	
		1	03	05	2.01	0040	Pembinaan dan Pemberdayaan Masyarakat dalam Pengembangan Sistem Pengelolaan Air Limbah Domestik (SPALD)	Jumlah Masyarakat yang dibina dan diberdayakan dalam Pengembangan Sistem Pengelolaan Air Limbah Domestik (SPALD)	1 Orang	30.000.000,00	DINAS PEKERJAAN UMUM DAN TATA RUANG
		1	03	05	2.01	0044	Penyediaan Unit pengolahan setempat	Jumlah Rumah Tangga yang memiliki fasilitas buang air besar individual dengan kloset leher angsa dan unit pengolahan setempat anaerob (yang dapat berupa tangki septik dengan pengolahan lanjutan/sesuai SNI 2398) atau unit pengolahan setempat aerob.	18 Rumah Tangga	4.100.000.000,00	DINAS PEKERJAAN UMUM DAN TATA RUANG
		1	03	05	2.01	0045	Penyusunan Rencana, Kebijakan, Strategi dan Teknis Sistem Pengelolaan Air Limbah Domestik (SPALD)	Jumlah Dokumen Rencana, Kebijakan, Strategi dan Teknis Sistem Pengelolaan Air Limbah Domestik (SPALD) yang disusun	3 Dokumen	360.000.000,00	DINAS PEKERJAAN UMUM DAN TATA RUANG
4	SPM BIDANG PERUMAHAN DAN KAWASAN PERMUKIMAN									2.940.000.000,00	
							Dinas Perumahan, Kawasan Permukiman dan Pertanahan			2.940.000.000,00	
		1	04				URUSAN PEMERINTAHAN BIDANG PERUMAHAN DAN KAWASAN PERMUKIMAN			2.940.000.000,00	DINAS PERUMAHAN, KAWASAN PERMUKIMAN DAN PERTANAHAN
		1	04	02			PROGRAM PENGEMBANGAN PERUMAHAN	Persentase Warga Negara Korban Bencana yang Memperoleh Rumah Layak Huni Persentase warga negara yang terkena relokasi akibat program kabupaten/kota yang memperoleh fasilitasi penyediaan rumah yang layak huni	42,42 Persen 50 Persen	1.940.000.000,00	DINAS PERUMAHAN, KAWASAN PERMUKIMAN DAN PERTANAHAN

NO	SPM	Kode				Urusan / Bidang Urusan / Program / Kegiatan / Sub Kegiatan	Indikator Program / Kegiatan / Sub Kegiatan	Capaian Kinerja Dan Kerangka Pendanaan		Perangkat Daerah Penanggung Jawab	
								Target 2026	Pagu Indikatif (Rp)		
		1	04	02	2.01		Pendataan Penyediaan dan Rehabilitasi Rumah Korban Bencana atau Relokasi Program Kabupaten/Kota	Jumlah Dokumen Pendataan Penyediaan dan Rehabilitasi Rumah Korban Bencana atau Relokasi Program Kabupaten/Kota	5 Dokumen	360.000.000,00	DINAS PERUMAHAN, KAWASAN PERMUKIMAN DAN PERTANAHAN
		1	04	02	2.01	0002	Identifikasi Lahan-Lahan Potensial sebagai Lokasi Relokasi Perumahan	Jumlah Dokumen Data Identifikasi Lahan yang Potensial Sebagai Lokasi Relokasi Perumahan	1 Dokumen	75.000.000,00	DINAS PERUMAHAN, KAWASAN PERMUKIMAN DAN PERTANAHAN
		1	04	02	2.01	0003	Pengumpulan Data Rumah Korban Bencana Kejadian Sebelumnya yang Belum Tertangani	Jumlah Dokumen Data Rumah Korban Bencana Kabupaten/Kota Kejadian Sebelumnya yang Belum Tertangani	1 Dokumen	75.000.000,00	DINAS PERUMAHAN, KAWASAN PERMUKIMAN DAN PERTANAHAN
		1	04	02	2.01	0004	Pendataan Tingkat Kerusakan Rumah Akibat Bencana	Jumlah Dokumen data Rumah yang Terkena Bencana Kabupaten/Kota berdasarkan Tingkat Kerusakan Rumah	1 Dokumen	75.000.000,00	DINAS PERUMAHAN, KAWASAN PERMUKIMAN DAN PERTANAHAN
		1	04	02	2.01	0007	Identifikasi Perumahan di Lokasi yang Berpotensi Terkena Relokasi Program Kabupaten/Kota	Jumlah Dokumen Data Rumah di Lokasi yang Berpotensi Terkena Relokasi Program Kabupaten/Kota	1 Dokumen	60.000.000,00	DINAS PERUMAHAN, KAWASAN PERMUKIMAN DAN PERTANAHAN
		1	04	02	2.01	0009	Identifikasi Perumahan di Lokasi Rawan Bencana Kabupaten/Kota	Jumlah Dokumen Data Rumah di Lokasi Rawan Bencana Kabupaten/Kota	1 Dokumen	75.000.000,00	DINAS PERUMAHAN, KAWASAN PERMUKIMAN DAN PERTANAHAN
		1	04	02	2.02		Sosialisasi dan Persiapan Penyediaan dan Rehabilitasi Rumah Korban Bencana atau Relokasi Program Kabupaten/Kota	Jumlah Orang/Sukarelawan yang Mengikuti Sosialisasi Standar Teknis Penyediaan dan Rehabilitasi Rumah Korban Bencana	50 orang	75.000.000,00	DINAS PERUMAHAN, KAWASAN PERMUKIMAN DAN PERTANAHAN
		1	04	02	2.02	0001	Sosialisasi Standar Teknis Penyediaan dan Rehabilitasi Rumah kepada Masyarakat/Sukarelawan Tanggap Bencana	Jumlah Orang/Sukarelawan yang Mengikuti Sosialisasi Standar Teknis Penyediaan dan Rehabilitasi Rumah Korban Bencana Kabupaten/Kota	50 Orang	75.000.000,00	DINAS PERUMAHAN, KAWASAN PERMUKIMAN DAN PERTANAHAN

NO	SPM	Kode				Urusan / Bidang Urusan / Program / Kegiatan / Sub Kegiatan	Indikator Program / Kegiatan / Sub Kegiatan	Capaian Kinerja Dan Kerangka Pendanaan		Perangkat Daerah Penanggung Jawab	
								Target 2026	Pagu Indikatif (Rp)		
		1	04	02	2.03		Pembangunan dan Rehabilitasi Rumah Korban Bencana atau Relokasi Program Kabupaten/Kota	Jumlah Rumah bagi Korban Bencana Kabupaten/ Kota yang Terbangun	12 Unit Rumah	1.455.000.000,00	DINAS PERUMAHAN, KAWASAN PERMUKIMAN DAN PERTANAHAN
		1	04	02	2.03	0001	Rehabilitasi Rumah bagi Korban Bencana	Jumlah Rumah Korban Bencana Kabupaten/Kota yang Terehabilitasi	2 Unit Rumah	200.000.000,00	DINAS PERUMAHAN, KAWASAN PERMUKIMAN DAN PERTANAHAN
		1	04	02	2.03	0004	Pembangunan Rumah bagi Korban Bencana	Jumlah Rumah bagi Korban Bencana Kabupaten/Kota yang Terbangun	23 Unit Rumah	1.205.000.000,00	DINAS PERUMAHAN, KAWASAN PERMUKIMAN DAN PERTANAHAN
		1	04	02	2.03	0007	Fasilitasi Penyediaan Rumah bagi Korban Bencana Kabupaten/Kota	Jumlah Rumah Tangga bagi Korban Bencana Kabupaten/Kota yang Mendapatkan Fasilitasi Penyediaan Rumah	10 Rumah Tangga	50.000.000,00	DINAS PERUMAHAN, KAWASAN PERMUKIMAN DAN PERTANAHAN
		1	04	02	2.04		Pendistribusian dan Serah Terima Rumah bagi Korban Bencana atau Relokasi Program Kabupaten/Kota	Jumlah Dokumen Serah Terima Rumah bagi Korban Bencana Kabupaten/Kota yang tersedia	1 Dokumen	50.000.000,00	DINAS PERUMAHAN, KAWASAN PERMUKIMAN DAN PERTANAHAN
		1	04	02	2.04	0005	Penatausahaan Serah Terima Rumah bagi Korban Bencana Kabupaten/Kota	Jumlah Dokumen Serah Terima Rumah bagi Korban Bencana Kabupaten/Kota	1 Dokumen	50.000.000,00	DINAS PERUMAHAN, KAWASAN PERMUKIMAN DAN PERTANAHAN
		1	04	03			PROGRAM KAWASAN PERMUKIMAN	Persentase Luas kawasan permukiman kumuh dibawah 10 ha yang ditangani	4.58 Persen	1.000.000.000,00	DINAS PERUMAHAN, KAWASAN PERMUKIMAN DAN PERTANAHAN
		1	04	03	2.03		Peningkatan Kualitas Kawasan Permukiman Kumuh dengan Luas di Bawah 10 (Sepuluh) Ha	Jumlah Luas Kawasan Kumuh yang ditangani	7.83 Ha	1.000.000.000,00	DINAS PERUMAHAN, KAWASAN PERMUKIMAN DAN PERTANAHAN

NO	SPM	Kode					Urusan / Bidang Urusan / Program / Kegiatan / Sub Kegiatan	Indikator Program / Kegiatan / Sub Kegiatan	Capaian Kinerja Dan Kerangka Pendanaan		Perangkat Daerah Penanggung Jawab
									Target 2026	Pagu Indikatif (Rp)	
		1	04	03	2.03	0011	Pelaksanaan Pemukiman Kembali Kawasan Permukiman Kumuh	Luas Kawasan Permukiman Kumuh yang Dimukimkan Kembali	2,81 Ha	1.000.000.000,00	DINAS PERUMAHAN, KAWASAN PERMUKIMAN DAN PERTANAHAN
5	BIDANG KETENTERAMAN DAN KETERTIBAN UMUM SERTA PERLINDUNGAN MASYARAKAT									6.341.402.000,00	
							Satuan Polisi Pamong Praja			29.969.600,00	
		1	05				URUSAN PEMERINTAHAN BIDANG KETENTERAMAN DAN KETERTIBAN UMUM SERTA PERLINDUNGAN MASYARAKAT			29.969.600,00	SATUAN POLISI PAMONG PRAJA
		1	05	02			PROGRAM PENINGKATAN KETENTERAMAN DAN KETERTIBAN UMUM	Persentase Pelanggaran Perda dan Perkada yang ditangani Persentase PPNS yang Ditingkatkan Kompetisinya	100 persen 6 persen	29.969.600,00	SATUAN POLISI PAMONG PRAJA
		1	05	02	2.01		Penanganan Gangguan Ketenteraman dan Ketertiban Umum dalam 1 (Satu) Daerah Kabupaten/Kota	Jumlah Laporan Penanganan Gangguan Ketenteraman dan Ketertiban Umum dalam 1 (Satu) Daerah Kabupaten / Kota	12 Laporan	29.969.600,00	SATUAN POLISI PAMONG PRAJA
		1	05	02	2.01	0008	Penyusunan SOP Ketertiban Umum dan Ketenteraman Masyarakat	Jumlah Dokumen SOP Ketertiban Umum dan Ketenteraman Masyarakat yang Telah Dibuat dan Dimutakhirkan	1 Dokumen	29.969.600,00	SATUAN POLISI PAMONG PRAJA
							Dinas Pemadam Kebakaran dan Penyelamatan			3.396.805.600,00	
		1	05				URUSAN PEMERINTAHAN BIDANG KETENTERAMAN DAN KETERTIBAN UMUM SERTA PERLINDUNGAN MASYARAKAT			3.396.805.600,00	DINAS PEMADAM KEBAKARAN DAN PENYELAMATAN

NO	SPM	Kode					Urusan / Bidang Urusan / Program / Kegiatan / Sub Kegiatan	Indikator Program / Kegiatan / Sub Kegiatan	Capaian Kinerja Dan Kerangka Pendanaan		Perangkat Daerah Penanggung Jawab
									Target 2026	Pagu Indikatif (Rp)	
		1	05	04			PROGRAM PENCEGAHAN, PENANGGULANGAN, PENYELAMATAN KEBAKARAN DAN PENYELAMATAN NON KEBAKARAN	-	-	3.396.805.600,00	DINAS PEMADAM KEBAKARAN DAN PENYELAMATAN
		1	05	04	2.01		Pencegahan, Pengendalian, Pemadaman, Penyelamatan, dan Penanganan Bahan Berbahaya dan Beracun Kebakaran dalam Daerah Kabupaten/Kota	Jumlah Laporan Pencegahan, Pengendalian, Pemadaman, Penyelamatan, dan Penanganan Bahan Berbahaya dan Beracun Kebakaran dalam Daerah Kabupaten/Kota	120 Laporan	3.116.076.900,00	DINAS PEMADAM KEBAKARAN DAN PENYELAMATAN
		1	05	04	2.01	0001	Pencegahan Kebakaran dalam Daerah Kabupaten/Kota	Jumlah Dokumen NSPM Pencegahan/Penangulangan Kebakaran dalam Daerah Kabupaten/Kota Setiap Tahunnya	12 Dokumen	240.776.100,00	DINAS PEMADAM KEBAKARAN DAN PENYELAMATAN
		1	05	04	2.01	0002	Pemadaman dan Pengendalian Kebakaran dalam Daerah Kabupaten/Kota	Jumlah Laporan Hasil Pelaksanaan Kegiatan Kesiapsiagaan Petugas Piket dan Pemadaman Kebakaran dalam Daerah Kabupaten/Kota	150 Laporan	774.123.800,00	DINAS PEMADAM KEBAKARAN DAN PENYELAMATAN
		1	05	04	2.01	0003	Penyelamatan dan Evakuasi Korban Kebakaran dan Non Kebakaran	Jumlah Dokumen Hasil Pelaksanaan Kegiatan Kesiapsiagaan Petugas Piket dan Penyelamatan/Evakuasi Saat Penanggulangan Kebakaran dan Non Kebakaran	12 Dokumen	73.818.300,00	DINAS PEMADAM KEBAKARAN DAN PENYELAMATAN
		1	05	04	2.01	0005	Standarisasi Sarana dan Prasarana Pencegahan, Penanggulangan Kebakaran dan Alat Pelindung Diri	Jumlah Dokumen Hasil Pelaksanaan Kegiatan Standarisasi Sarana dan Prasarana Pencegahan, Penanggulangan Kebakaran dan Alat Pelindung Diri Secara Berkala (Setiap Tahun), Sah, dan Legal	1 Dokumen	266.289.700,00	DINAS PEMADAM KEBAKARAN DAN PENYELAMATAN

NO	SPM	Kode					Urusan / Bidang Urusan / Program / Kegiatan / Sub Kegiatan	Indikator Program / Kegiatan / Sub Kegiatan	Capaian Kinerja Dan Kerangka Pendanaan		Perangkat Daerah Penanggung Jawab
									Target 2026	Pagu Indikatif (Rp)	
		1	05	04	2.01	0017	Pengadaan Sarana dan Prasarana Pencegahan, Penanggulangan Kebakaran dan Alat Pelindung Diri	Jumlah Sarana dan Prasarana Untuk Pencegahan dan Penanggulangan Kebakaran dan Alat Pelindung Diri yang Sah dan Legal Sesuai Standar Teknis Terkait	5 Unit	1.761.069.000,00	DINAS PEMADAM KEBAKARAN DAN PENYELAMATAN
		1	05	04	2.04		Pemberdayaan Masyarakat dalam Pencegahan Kebakaran	Jumlah Orang yang diberdayakan dalam Pemberdayaan Masyarakat dalam Pencegahan Kebakaran	554 Orang	280.728.700,00	DINAS PEMADAM KEBAKARAN DAN PENYELAMATAN
		1	05	04	2.04	0002	Pembentukan dan Pembinaan Relawan Pemadam Kebakaran	Jumlah Desa/Kelurahan yang Terbentuk dan Terbina Relawan Pemadam Kebakaran pada Lingkup Sistem Ketahanan Kebakaran Lingkungan (SKKL) Setiap Tahunnya	91 Desa/Kelurahan	280.728.700,00	DINAS PEMADAM KEBAKARAN DAN PENYELAMATAN
							Badan Penanggulangan Bencana Daerah			2.914.626.800,00	
		1	05				URUSAN PEMERINTAHAN BIDANG KETENTERAMAN DAN KETERTIBAN UMUM SERTA PERLINDUNGAN MASYARAKAT			2.914.626.800,00	BADAN PENANGGULANGAN BENCANA DAERAH
		1	05	03			PROGRAM PENANGGULANGAN BENCANA	Persentase warga negara yang memperoleh layanan informasi rawan bencana	100 Persen	2.914.626.800,00	BADAN PENANGGULANGAN BENCANA DAERAH
		1	05	03	2.01		Pelayanan Informasi Rawan Bencana Kabupaten/Kota	Cakupan Pelaksanaan Pelayanan Informasi Rawan Bencana Kabupaten/Kota	100 Persen	75.000.000,00	BADAN PENANGGULANGAN BENCANA DAERAH
		1	05	03	2.01	0007	Sosialisasi, Komunikasi, Informasi dan Edukasi (KIE) Rawan Bencana Kabupaten/Kota (Per Jenis Ancaman Bencana)	Jumlah warga negara termasuk kelompok rentan di kawasan rawan bencana bencana Kabupaten/Kota yang memperoleh sosialisasi, komunikasi, informasi dan edukasi sesuai jenis ancaman bencana yang ada di kawasan	802377 Orang	50.000.000,00	BADAN PENANGGULANGAN BENCANA DAERAH

NO	SPM	Kode					Urusan / Bidang Urusan / Program / Kegiatan / Sub Kegiatan	Indikator Program / Kegiatan / Sub Kegiatan	Capaian Kinerja Dan Kerangka Pendanaan		Perangkat Daerah Penanggung Jawab
									Target 2026	Pagu Indikatif (Rp)	
							tempat tinggalnya selama 1 (satu) tahun				
		1	05	03	2.01	0008	Penyusunan Kajian Risiko Bencana Kabupaten/Kota	Jumlah dokumen Kajian Risiko Bencana (KRB) sampai dengan dinyatakan sah/legal paling lama dalam 1 (satu) tahun	1 Dokumen	25.000.000,00	BADAN PENANGGULANGAN BENCANA DAERAH
		1	05	03	2.02		Pelayanan Pencegahan dan Kesiapsiagaan Terhadap Bencana	Cakupan Pelayanan Pencegahan dan Kesiapsiagaan Terhadap Bencana	100 Persen	2.549.921.400,00	BADAN PENANGGULANGAN BENCANA DAERAH
		1	05	03	2.02	0018	Gladi Kesiapsiagaan Terhadap Bencana kabupaten/kota	Jumlah warga negara yang mengikuti gladi kesiapsiagaan untuk menguji efektivitas SOP dan keberfungsian sarana prasarana dalam pengendalian operasi penanganan darurat bencana (per jenis ancaman) Kabupaten/Kota	50 Orang	49.999.500,00	BADAN PENANGGULANGAN BENCANA DAERAH
		1	05	03	2.02	0022	Penyusunan Rencana Kontijensi Kabupaten/Kota	Jumlah Dokumen Rencana Kontijensi Kabupaten/Kota (per jenis ancaman bencana) sampai dengan dinyatakan sah/legal paling lama dalam 1 (satu) tahun	1 Dokumen	25.000.000,00	BADAN PENANGGULANGAN BENCANA DAERAH
		1	05	03	2.02	0026	Pengendalian Operasi dan Penyediaan Sarana Prasarana Kesiapsiagaan Terhadap Bencana Kabupaten/Kota	Jumlah laporan layanan pusat pengendalian operasi (pusdalops) dengan Maklumat Pelayanan yang sah dan legal sesuai dengan jenis ancaman bencana yang ada di kawasan tempat tinggalnya	12 laporan	2.300.000.000,00	BADAN PENANGGULANGAN BENCANA DAERAH
		1	05	03	2.02	0027	Penyusunan Rencana Penanggulangan Bencana Kabupaten/Kota	Jumlah dokumen Rencana Penanggulangan Bencana (RPB) Kabupaten/Kota sampai dengan dinyatakan sah/legal paling lama dalam 1 (satu) tahun	1 Dokumen	24.921.900,00	BADAN PENANGGULANGAN BENCANA DAERAH
		1	05	03	2.02	0028	Pelatihan Pencegahan dan Mitigasi Bencana Kabupaten/Kota	Jumlah warga negara termasuk kelompok rentan di kawasan rawan bencana Kabupaten/Kota yang mengikuti pelatihan	3 Kawasan	150.000.000,00	BADAN PENANGGULANGAN BENCANA DAERAH

NO	SPM	Kode				Urusan / Bidang Urusan / Program / Kegiatan / Sub Kegiatan	Indikator Program / Kegiatan / Sub Kegiatan	Capaian Kinerja Dan Kerangka Pendanaan		Perangkat Daerah Penanggung Jawab	
								Target 2026	Pagu Indikatif (Rp)		
						pencegahan dan mitigasi bencana					
		1	05	03	2.03		Pelayanan Penyelamatan dan Evakuasi Korban Bencana	100 Persen	264.705.400,00		
		1	05	03	2.03	0001	Respon Cepat Kejadian Luar Biasa Penyakit/Wabah Zoonosis Prioritas	Jumlah Laporan Koordinasi Respon Cepat Kejadian Luar Biasa Penyakit/Wabah Prioritas	1 Laporan	24.929.000,00	BADAN PENANGGULANGAN BENCANA DAERAH
		1	05	03	2.03	0002	Respon Cepat Darurat Bencana Kabupaten/Kota	Jumlah Dokumen SK Penetapan Status Darurat Bencana dan SKPDB yang Ditetapkan Paling Lama 1x24 Jam berdasarkan Hasil Dokumen Laporan Kaji Cepat	2 Dokumen	49.982.800,00	BADAN PENANGGULANGAN BENCANA DAERAH
		1	05	03	2.03	0003	Pencarian, Pertolongan dan Evakuasi Korban Bencana Kabupaten/Kota	Jumlah Korban yang Berhasil Ditemukan, Ditolong, dan Dievakuasi Per Jenis Kejadian Bencana	589 Orang	119.793.600,00	BADAN PENANGGULANGAN BENCANA DAERAH
		1	05	03	2.03	0012	Aktivasi Sistem Komando Penanganan Darurat Bencana	Jumlah Laporan Pelaksanaan Aktivasi Sistem Komando Penanganan Darurat Bencana Kabupaten/Kota	1 Laporan	70.000.000,00	BADAN PENANGGULANGAN BENCANA DAERAH
		1	05	03	2.04		Penataan Sistem Dasar Penanggulangan Bencana	Cakupan Pelaksanaan Penataan Sistem Dasar Penanggulangan Bencana	100 Persen	25.000.000,00	
		1	05	03	2.04	0001	Penyusunan Regulasi Penanggulangan Bencana Kabupaten/Kota	Jumlah Dokumen Regulasi Pendukung Penyelenggaraan Penanggulangan Bencana di Daerah	1 Dokumen	25.000.000,00	BADAN PENANGGULANGAN BENCANA DAERAH

NO	SPM	Kode	Urusan / Bidang Urusan / Program / Kegiatan / Sub Kegiatan	Indikator Program / Kegiatan / Sub Kegiatan	Capaian Kinerja Dan Kerangka Pendanaan		Perangkat Daerah Penanggung Jawab	
					Target 2026	Pagu Indikatif (Rp)		
6	SPM BIDANG SOSIAL						3.731.750.000,00	
				Dinas Sosial			3.731.750.000,00	DINAS SOSIAL
		1 06		URUSAN PEMERINTAHAN BIDANG SOSIAL			3.731.750.000,00	DINAS SOSIAL
		1 06 04		PROGRAM REHABILITASI SOSIAL	-	-	3.186.750.000,00	DINAS SOSIAL
		1 06 04 2.01		Rehabilitasi Sosial Dasar Penyandang Disabilitas Terlantar, Anak Terlantar, Lanjut Usia Terlantar, serta Gelandangan Pengemis di Luar Panti Sosial	-	-	3.186.750.000,00	DINAS SOSIAL
		1 06 04 2.01 0001		Penyediaan Permakanan	Jumlah Orang yang Mendapatkan Pemenuhan Kebutuhan Permakanan Sesuai dengan Standar Gizi Minimal Kewenangan Kabupaten/Kota	2811 Orang	2.156.750.000,00	DINAS SOSIAL
		1 06 04 2.01 0002		Penyediaan Sandang	Jumlah Orang yang Menerima Pakaian dan Kelengkapan Lainnya yang Tersedia dalam 1 Tahun Kewenangan Kabupaten/Kota	125 Orang	125.000.000,00	DINAS SOSIAL
		1 06 04 2.01 0003		Penyediaan Alat Bantu	Jumlah Orang yang Mendapatkan Alat Bantu dan Alat Bantu Peraga Sesuai kebutuhan Kewenangan Kabupaten/Kota	185 Orang	250.000.000,00	DINAS SOSIAL
		1 06 04 2.01 0004		Pemberian Pelayanan Reunifikasi Keluarga	Jumlah Orang yang Mendapatkan Pelayanan Reunifikasi Keluarga Kewenangan Kabupaten/Kota	250 Orang	70.000.000,00	DINAS SOSIAL
		1 06 04 2.01 0005		Pemberian Bimbingan Fisik, Mental, Spiritual, dan Sosial	Jumlah Peserta Bimbingan Fisik, Mental, Spiritual dan Sosial Kewenangan Kabupaten/Kota	50 Orang	40.000.000,00	DINAS SOSIAL

NO	SPM	Kode					Urusan / Bidang Urusan / Program / Kegiatan / Sub Kegiatan	Indikator Program / Kegiatan / Sub Kegiatan	Capaian Kinerja Dan Kerangka Pendanaan		Perangkat Daerah Penanggung Jawab
									Target 2026	Pagu Indikatif (Rp)	
		1	06	04	2.01	0006	Pemberian Bimbingan Sosial kepada Keluarga Penyandang Disabilitas Terlantar, Anak Terlantar, Lanjut Usia Terlantar, serta Gelandangan Pengemis dan Masyarakat	Jumlah Peserta Bimbingan Sosial kepada Keluarga Penyandang Disabilitas Terlantar, Anak Terlantar, Lanjut Usia Terlantar, serta Gelandangan Pengemis dan Masyarakat Kewenangan Kabupaten/Kota	30 Orang	40.000.000,00	DINAS SOSIAL
		1	06	04	2.01	0008	Pemberian Akses ke Layanan Pendidikan dan Kesehatan Dasar	Jumlah Orang yang Mendapatkan Akses ke Layanan Pendidikan dan Kesehatan Dasar Kewenangan Kabupaten/Kota	20 Orang	25.000.000,00	DINAS SOSIAL
		1	06	04	2.01	0009	Pemberian Layanan Data dan Pengaduan	Jumlah Orang yang Mendapatkan Layanan Data dan Pengaduan Kewenangan Kabupaten/Kota	2900 Orang	330.000.000,00	DINAS SOSIAL
		1	06	04	2.01	0010	Pemberian Layanan Kedaruratan	Jumlah Orang yang Mendapatkan Pelayanan Kedaruratan Kewenangan Kabupaten/Kota	75 Orang	50.000.000,00	DINAS SOSIAL
		1	06	04	2.01	0011	Pemberian Pelayanan Penelusuran Keluarga	Jumlah Orang yang Mendapatkan Pelayanan Penelusuran Keluarga Kewenangan Kabupaten/Kota	1800 Orang	50.000.000,00	DINAS SOSIAL
		1	06	04	2.01	0012	Pemberian Layanan Rujukan	Jumlah Orang Mendapatkan Layanan Rujukan Kewenangan Kabupaten/Kota	40 Orang	50.000.000,00	DINAS SOSIAL
		1	06	06			PROGRAM PENANGANAN BENCANA	-	-	545.000.000,00	DINAS SOSIAL
		1	06	06	2.01		Perlindungan Sosial Korban Bencana Alam dan Sosial Kabupaten/Kota	-	-	545.000.000,00	DINAS SOSIAL
		1	06	06	2.01	0001	Penyediaan Makanan	Jumlah Orang yang Mendapatkan Permakanan 3x1 Hari dalam Masa Tanggap	2000 Orang	325.000.000,00	DINAS SOSIAL

NO	SPM	Kode					Urusan / Bidang Urusan / Program / Kegiatan / Sub Kegiatan	Indikator Program / Kegiatan / Sub Kegiatan	Capaian Kinerja Dan Kerangka Pendanaan		Perangkat Daerah Penanggung Jawab
									Target 2026	Pagu Indikatif (Rp)	
							Darurat (Pengungsian) Kewenangan Kabupaten/Kota				
		1	06	06	2.01	0002	Penyediaan Sandang	Jumlah Orang yang Mendapatkan Pakaian dan Kelengkapan Lainnya yang Tersedia pada Masa Tanggap Darurat (Pengungsian) dan Pasca Bencana Kewenangan Kabupaten/Kota	150 Orang	60.000.000,00	DINAS SOSIAL
		1	06	06	2.01	0004	Penanganan Khusus bagi Kelompok Rentan	Jumlah Orang yang Mendapatkan Penanganan Khusus bagi Kelompok Rentan Kewenangan Kabupaten/Kota	150 Orang	50.000.000,00	DINAS SOSIAL
		1	06	06	2.01	0005	Pelayanan Dukungan Psikososial	Jumlah Korban Bencana yang Mendapatkan Layanan Dukungan Psikososial Kewenangan Kabupaten/Kota	2000 Orang	50.000.000,00	DINAS SOSIAL
		1	06	06	2.01	0007	Penyediaan Tempat Penampungan Pengungsi	Jumlah Tempat Pengungsian Kewenangan Kabupaten/Kota	2 Orang	60.000.000,00	DINAS SOSIAL
JUMLAH TOTAL SPM									98.291.387.960,00		

5.4. Rencana Program melalui Kolaborasi Pentahelix

Pendanaan pembangunan di Kabupaten Sumedang, selain bersumber dari APBD Kabupaten, APBD Provinsi dan APBN, juga bersumber dana-dana lain yang digunakan adalah pentahelix yaitu kolaborasi antara akademisi dari perguruan tinggi, pelaku bisnis, penggiat di komunitas, pemerintah provinsi dan pemerintah pusat, serta modal sosial yang ada di masyarakat. Sampai dengan saat ini, yang paling dominan adalah program yang bersumber dari *Corporate Social Responsibility (CSR)* atau Tanggung Jawab Sosial dan Lingkungan (TJSL).

Rencana pendanaan program yang bisa didanai melalui sumber *corporate social Responsibility (CSR)* atau Tanggung Jawab Sosial dan Lingkungan (TJSL) Tahun 2026, dapat dilihat pada tabel di bawah ini.

Tabel 5.8 Pendanaan Program Pembangunan Daerah yang bisa didanai dari *Corporate Social Responsibility (CSR)*

No	Nama Program	Perangkat Daerah Penanggungjawab
1.	Program Pengelolaan Pendidikan	Dinas Pendidikan
2.	Program Pemenuhan Upaya Kesehatan Perorangan Dan Upaya Kesehatan Masyarakat	Dinas Kesehatan
3.	Program Peningkatan Kapasitas Sumber Daya Manusia Kesehatan	
4.	Program Pemberdayaan Masyarakat Bidang Kesehatan	
5.	Program Pengelolaan Dan Pengembangan Sistem Penyediaan Air Minum	
6.	Program Kawasan Permukiman	Dinas Perumahan, Kawasan Permukiman dan Pertanahan
7.	Program Perumahan Dan Kawasan Permukiman Kumuh	
8.	Program Peningkatan Prasarana, Sarana Dan Utilitas Umum (Psu)	
9.	Program Pengelolaan Dan Pengembangan Sistem Air Limbah	
10.	Program Pengembangan Sistem Dan Pengelolaan Persampahan Regional	
11.	Program Pengendalian Pencemaran Dan/Atau Kerusakan Lingkungan Hidup	
12.	Program Pengelolaan Keanekaragaman Hayati (Kehati)	

No	Nama Program	Perangkat Daerah Penanggungjawab
13.	Program Peningkatan Pendidikan, Pelatihan Dan Penyuluhan Lingkungan Hidup Untuk Masyarakat	
14.	Program Penghargaan Lingkungan Hidup Untuk Masyarakat	
15.	Program Pengelolaan Persampahan	
16.	Program Penanggulangan Bencana	Satuan Polisi Pamong Praja
17.	Program Pemberdayaan Sosial	Dinas Sosial
18.	Program Rehabilitasi Sosial	
19.	Program Penanganan Bencana	
20.	Program Pelatihan Kerja Dan Produktivitas Tenaga Kerja	Dinas Tenaga Kerja dan Transmigrasi
21.	Program Pengarusutamaan Gender Dan Pemberdayaan Perempuan	Dinas Pengendalian Penduduk, Keluarga Berencana, Pemberdayaan Perempuan dan Perlindungan Anak
22.	Program Perlindungan Perempuan	
23.	Program Peningkatan Kualitas Keluarga	
24.	Program Pemenuhan Hak Anak (PHA)	
25.	Program Perlindungan Khusus Anak	
26.	Program Pemberdayaan Dan Peningkatan Keluarga Sejahtera (KS)	
27.	Program Pengelolaan Sumber Daya Ekonomi Untuk Kedaulatan Dan Kemandirian Pangan	Dinas Pertanian dan Ketahanan Pangan
28.	Program Peningkatan Diversifikasi Dan Ketahanan Pangan Masyarakat	
29.	Program Penanganan Kerawanan Pangan	
30.	Program Penyediaan Dan Pengembangan Sarana Pertanian	
31.	Program Penyediaan Dan Pengembangan Prasarana Pertanian	
32.	Program Pengendalian Kesehatan Hewan Dan Kesehatan Masyarakat Veteriner	
33.	Program Pengendalian Dan Penanggulangan Bencana Pertanian	
34.	Program Pencatatan Sipil	Dinas Kependudukan dan Pencatatan Sipil
35.	Program Penataan Desa	

No	Nama Program	Perangkat Daerah Penanggungjawab
36.	Program Peningkatan Kerjasama Desa	Dinas Pemberdayaan Masyarakat dan Desa
37.	Program Penyelenggaraan Lalu Lintas Dan Angkutan Jalan (LIAJ)	Dinas Perhubungan
38.	Program Pemerintahan Dan Kesejahteraan Rakyat	Sekretariat Daerah

Sumber: BAPPPEDA Kabupaten Sumedang, 2025

BAB VI

KINERJA PENYELENGGARAAN PEMERINTAHAN DAERAH

Penetapan indikator kinerja penyelenggaraan pemerintahan daerah bertujuan untuk memberi gambaran tentang ukuran keberhasilan kinerja tahunan yang ditetapkan menjadi Indikator Kinerja Utama (IKU) maupun Indikator Kinerja Kunci (IKK) pada akhir tahun perencanaan.

Berdasarkan Indikator Kinerja Utama dan Indikator Kinerja Kunci yang telah ditetapkan dalam Rencana Pembangunan Jangka Menengah Daerah Tahun 2025-2029, maka indikator kinerja daerah menurut bidang urusan penyelenggaraan daerah pada Tahun 2026 sebagai berikut.

Tabel 6.1 Indikator Makro Kabupaten Sumedang Tahun 2026

No	Indikator	Satuan	Realisasi Tahun 2024	Target Tahun 2025	Target Tahun 2026	Kondisi Kinerja pada akhir periode RPJMD
1	Indeks Pembangunan Manusia	Poin	74,57	74,48	75,45	74,40 - 75,30
2	Tingkat Kemiskinan	Persen	9,10	9,09 - 8,23	8,34	9,28 - 7,25
3	Tingkat Pengangguran Terbuka	Persen	6,16	6,13 - 6,68	5,41	6,22 - 5,15
4	Laju Pertumbuhan Ekonomi	Persen	4,05	4,79 - 5,20	6,03	5,65 - 7,00
5	Gini Ratio	Poin	0,337	0,360 - 0,335	0,334	0,34 - 0,31
6	PDRB Per Kapita (ADHB)	Juta Rupiah	39,7	39,55 - 39,91	46,67	40,15 - 42,72
7	Penurunan Intensitas Emisi GRK	ton CO2eq/ Miliar	n/a	n/a	6,44	n/a
8	Kontribusi PDRB	Persen	n/a	n/a	1,65	1,65
9	Indeks Kualitas Lingkungan Hidup	Poin	62,47	66,25	66,50	67,51
10	Prevalensi Stunting	Persen	17,1	15,41	13,96	9,91

Sumber:

*) Data diperoleh dari BPS Kabupaten Sumedang, 2025

**) Data diolah BAPPPEDA Kabupaten Sumedang

**) n/a: Indikator GRK baru digunakan Tahun 2025

Tabel 6.2 Indikator Kinerja Utama Kabupaten Sumedang Tahun 2026

NO	INDIKATOR	SATUAN	TARGET Tahun		Kondisi Kinerja Pada Akhir Periode RJMD
			2025	2026	
1	2	3	4	5	6
1	Usia Harapan Hidup (UHH)	Tahun	75,42	75,62	76,39
2	a. Jumlah Kasus Kematian Ibu per Tahun	Orang	26	24	16
	b. Prevalensi Stunting (pendek dan sangat pendek) pada balita	Persen	12,58	11,82	9,23
3	a. Cakupan penemuan dan pengobatan kasus tuberkulosis (treatment coverage)	Persen	91	91	91
	b. Angka keberhasilan pengobatan tuberkulosis (treatment success rate)	Persen	91	91	91
4	Cakupan kepesertaan jaminan kesehatan nasional	Persen	90,43	90,8	92,57
5	a. Persentase satuan pendidikan yang mencapai standar kompetensi minimum pada asesmen tingkat nasional untuk*:				
	i) Literasi Membaca	Persen	63,83	64,26	65,99
	ii) Numerasi	Persen	61,46	61,74	62,86
	iii) Karakter	Persen	55,64	55,66	55,77
	b. Rata-Rata lama sekolah penduduk usia di atas 15 Tahun	Tahun	8,75 - 8,92	8,77 - 9,01	8,85 -9,39
	c. Harapan Lama Sekolah (Tahun)	Tahun	13,09	13,13	13,29
6	a. Angka Partisipasi Kasar (APK) PAUD	Persen	91,42	91,48	91,76
	b. Angka Partisipasi Kasar (APK) SD	Persen	97,33	97,39	97,67
	c. Angka Partisipasi Kasar (APK) SMP	Persen	91,57	91,63	91,91
	d. Angka Partisipasi Kasar (APK) Kesetaraan	Persen	59,63	59,69	59,97
7	Tingkat Kemiskinan (%)	Persen	9,09 - 8,23	8,34 - 7,64	4,92 - 3,59
8	Cakupan Kepesertaan Jaminan Sosial Ketenagakerjaan Kabupaten	Persen	50,02	51,66	
9	Persentase Penyandang Disabilitas Bekerja di Sektor Formal	Persen	1% Perusahaan Swasta, 2% BUMN/BUMD	1% Perusahaan Swasta, 2% BUMN/BUMD	1% Perusahaan Swasta, 2% BUMN/BUMD
10	Rasio PDRB Industri Pengolahan (%)	Persen	19,62	19,71	20,09
11	a. Rasio PDRB Penyediaan Akomodasi Makan dan Minum (%)*	Persen	5,24	5,34	5,8
	b. Jumlah Pengunjung pada Objek Pariwisata	orang	2.150.000	2.200.000	2.400.000
12	Rasio PDRB Sektor Perdagangan	Persen	17,93	19,63	26,43
13	a. Rasio Pertumbuhan Wirausaha Baru yang Berskala Mikro	Persen	5,92	6,12	6,92
	c. Rasio Kewirausahaan Daerah	Persen	3,64	3,74	3,92
14	Tingkat Pengangguran Terbuka	Persen	6,13-6,68	5,89-6,44	5,8-6,34
15	Tingkat Partisipasi Angkatan Kerja Perempuan	Persen	38,09	41,89	61,32
16	Indeks Inovasi Daerah	Poin	73,3	73,35	73,55
17	Indeks Ekonomi Hijau Daerah	Persen	49,6	51,19	54,21
18	Persentase Percepatan dan Perluasan Digitalisasi Daerah (P2DD)	Persen	90	92	100
19	Pembentukan Modal Tetap Bruto (% PDRB)	Persen	23,51	23,59	23,92
20	Net Ekspor Impor Antar Daerah (% PDRB)	Persen	-0,50 sd 1,21	-0,45 sd 1,25	-0,15 sd 1,33
21	a. Rumah Tangga dengan Akses Hunian Layak, Terjangkau dan Berkelanjutan	Persen	63,22	64,66	70,9
	b. Pengentasan luasan kawasan kumuh	Hektar	141,03	132,48	79,5
	c. Persentase Desa Mandiri	Persen	68,52	74,81	100
22	Indeks Reformasi Hukum*	Poin	80	80,5	
23	Indeks Sistem Pemerintahan Berbasis Elektronik	Poin	4,6		
	Indeks Pemerintahan Digital/PEMDI (indeks)	Poin		2	3,5
24	Indeks Pelayanan Publik	Poin	4,71	4,72	4,76
25	Indeks Survei Penilaian Integritas (SPI)	Persen	80	80,5	82,5

NO	INDIKATOR	SATUAN	TARGET Tahun		Kondisi Kinerja Pada Akhir Periode RJMD
			2025	2026	
1	2	3	4	5	6
26	a. Indeks Kepatuhan Daerah	Persen	65	66	70
	b. Persentase Capaian Pelaksanaan Aksi HAM	Persen	70	70,5	73
27	Tingkat Cipta Kondisi Kondusif	Persen	100	100	100
28	Tingkat Bina Demokratisasi	Persen	100	100	100
29	Rasio Pajak Daerah terhadap PDRB	Persen	0,715	0,676	0,732
30	Pendalaman/Intermediasi Sektor Keuangan				
	a. Total kredit/PDRB	Persen	19,13	19,63	18,04
31	a. Jumlah Kerja Sama Luar Negeri	Kerjasama	1	0	0
	b. Jumlah Naskah Kerja Sama Dalam Negeri	Naksah	25	25	25
32	Indeks Ketahanan Daerah	Poin	0,5	0,52	0,6
33	Indeks Kerukunan Umat Beragama (IKUB)	Persen	76,95 - 77,7	77,7 - 78,2	79,7 - 80,2
34	Indeks Pembangunan Kualitas Keluarga	Persen	65,29	67,29	75,29
35	Indeks Ketimpangan Gender (IKG)	Persen	0,45 - 0,215	0,43 - 0,212	0,39 - 0,205
36	a. Indeks kualitas lingkungan hidup	Persen	66,25	66,5	67,51
	b. Rumah tangga dengan akses sanitasi aman	Persen	7,02	12,4	33,9
	c. Pengelolaan Sampah :				
	- Timbulan Sampah Terolah di Fasilitas Pengolahan Sampah (%)	Persen	2,63	2,98	23,96
	- Proporsi Rumah Tangga (RT) dengan Layanan Penuh Pengumpulan Sampah (% RT)*	Persen	76,77	80,34	100
37	a. Prevalensi Ketidakcukupan Konsumsi Pangan (Prevalence of Undernourishment) (%)	Persen	5,01	4,83	3,8
	b. Ketahanan Air				
	- Kapasitas Air Baku	M3/detik	2,26	2,61	4,02
	- Akses Rumah Tangga Perkotaan terhadap Air Siap Minum Perpipaan (%)	Persen	32,55	35,92	49,41
38	Indeks Risiko Bencana (IRB)*	Poin	119,43	111,62	80,38
39	Penurunan Emisi GRK/Kumulatif	Ton Co2eq	456726,86	501743,13	743714,08

Sumber: Hasil Analisis BAPPPEDA, 2025

Tabel 6.3 Indikator Kinerja Daerah Terhadap Capaian Kinerja Daerah Penyelenggaraan Urusan Pemerintahan Tingkat Dampak/Impact Kabupaten Sumedang Tahun 2025

NO.	INDIKATOR	SATUAN	TARGET TAHUN		KET.
			2025	2026	
1	2	3	4	5	6
I	ASPEK GEOGRAFI DAN DEMOGRAFI				
1	Indeks Ketahanan Pangan	Poin			
2	Prevalensi Ketidakcukupan Konsumsi Pangan	Persen	5,01	4,83	
3	Akses Rumah Tangga terhadap Konsumsi Air Minum	Persen	32,55	35,92	
4	Indeks Kualitas Lingkungan Hidup Daerah	Poin	66,25	66,5	
5	Rumah Tangga dengan Akses Sanitasi Aman	Persen RT	7,02	12,4	
6	Timbulan Sampah Terolah di Fasilitas Pengolahan Sampah	Persen	2,63	2,98	
7	Proporsi Rumah Tangga dengan Layanan Penuh Pengumpulan Sampah	Persen RT	76,77	80,34	
8	Penurunan Intensitas Emisi GRK	Persen	6,05	6,44	
9	Indeks Risiko Bencana	Poin	137,5	136,47	
10	Indeks Ketahanan Daerah	Poin	0,54	0,56	
II	ASPEK KESEJAHTERAAN MASYARAKAT				
1	Laju Pertumbuhan Ekonomi	Persen	4.79 - 5.20	6,03	
2	Tingkat Kemiskinan	Persen	9,09 - 8,23	8,34	
3	PDRB Perkapita (ADHB)	Rp Juta	39.55 - 39.91	46,67	
4	Tingkat Pengangguran Terbuka	Persen	6.13 - 6.68	5,41	
5	Rasio Gini	Poin	0,360 - 0,335	0,334	
6	Indeks Pembangunan Manusia	Poin	74,48	75,45	
7	Pengeluaran Per Kapita	(Rp. Juta/Tahun)	11.430 - 12.325	11.632 - 12.713	
8	Usia Harapan Hidup	Tahun	75,42	75,62	
9	Prevalensi Stunting (pendek dan sangat pendek) pada balita	Persen	15,41	13,96	
10	Rata-rata Lama Sekolah Penduduk Usia di Atas 15 Tahun	Tahun	8,75 - 8,92	8,77 - 9,01	
11	Harapan Lama Sekolah	Tahun	13,09	13,13	
12	Angka Literasi	Persen	63,83	64,26	
	Angka Numerasi	Persen	61,46	61,74	
	Angka Karakter	Persen	55,64	55,66	
13	Indeks Pembangunan Literasi Masyarakat	Poin	64,98	64,99	
14	Cakupan Kepesertaan Jaminan Sosial Tenaga Kerja	Persen	50,02	51,66	
15	Indeks Kerukunan Umat Beragama	Skor	76,95 - 77,7	77,7 - 78,2	
16	Persentase Warisan Budaya yang dilestarikan	Persen	19	22	
17	Indeks Perlindungan Anak	Angka	69,8	71,19	
18	Indeks Pembangunan Kualitas Keluarga	Poin	0,45 - 0,44	0,43 - 0,42	
19	Indeks Ketimpangan Gender	Poin	0,45 - 0,44	0,43 - 0,42	
20	Indeks Pemberdayaan Gender	Poin	76,14	76,28	
21	Nilai Tukar Petani (NTP)	Nilai	105,85	106,7	

NO.	INDIKATOR	SATUAN	TARGET TAHUN		KET.
			2025	2026	
1	2	3	4	5	6
22	Indeks Pembangunan Gender	Poin	96,56	96,78	
23	Partisipasi dan peran Pemuda dalam Pembangunan	Persen	7,5	7,5	
24	Persen Penyandang Disabilitas Bekerja di Sektor Formal	Persen	1Persen Perusahaan Swasta, 2Persen BUMN/BUMD	1 Persen perusahaan swasta 2 Persen BUMN/ BUMD	
III	ASPEK DAYA SAING DAERAH				
1	Rasio PDRB Industri Pengolahan	Persen	19,62	19,71	
2	Rasio PDRB Penyediaan Akomodasi Makan dan Minum	Persen	5,24	5,34	
3	Rasio Kewirausahaan Daerah	Persen	3,74	3,92	
4	Tingkat Partisipasi Angkatan Kerja perempuan	Persen	48-52	48-52	
5	Indeks Inovasi Daerah	Skor	73,3	73,35	
6	Indeks Ekonomi Hijau Daerah	Rupiah/ Jiwa	49,6	51,19	
7	Persentase Percepatan dan Perluasan Digitalisasi Daerah (P2DD)	Persen	90	92	
8	Pembentukan Modal Tetap Bruto	Persen PDRB	23,51	23,59	
9	Net Ekspor Impor Antar Daerah	Persen PDRB	-0,50 sd 1,21	-0,45 sd 1.25	
10	Indeks Kualitas Infrastruktur	Poin	76,02	76,46	
11	Rumah Tangga dengan Akses Hunian Layak, Terjangkau dan Berkelanjutan	Persen	7,02	12,4	
12	Indeks Desa	Persen	80	82	
13	Rasio Pajak Daerah terhadap PDRB	Persen	0,709	0,715	
14	Total kredit/PDRB	Persen	19,13	19,63	
15	Persentase kemandapan Jalan	Persen	88,85	90,18	
16	Rasio Pertumbuhan Wirausaha Baru yang Berskala Mikro	Persen	5,92	6,12	
IV	ASPEK PELAYANAN UMUM				
1	Indeks Reformasi Hukum	Poin	80	80,5	
2	Indeks Sistem Pemerintahan Berbasis Elektronik	Poin	4,6		
	Indeks Pemerintahan Digital/PEMDI (indeks)	Poin		2	
3	Indeks Pelayanan Publik	Poin	4,71	4,72	
4	Indeks Survei Penilaian Integritas (SPI)	Poin	80	80,5	
5	Indeks Kepatuhan Daerah	Persen	65	66	
6	Persen Capaian Aksi HAM	Persen	70	70,5	
7	Tingkat Bina Demokratisasi	Persen	100	100	
8	Tingkat Cipta Kondisi Kondusif	Persen	100	100	
9	Indeks Daya Saing Daerah	Poin	3,593	3,651	
10	Indeks Profesionalitas ASN	Poin	81	82	
11	Indeks Reformasi Birokrasi	Poin	90	91	
12	Nilai Skor LPPD Kabupaten	Skor	3,647	3,648	
	INDIKATOR KINERJA KUNCI				
I	PENDIDIKAN				
1	Jumlah warga negara usia 7-12 tahun Yang Berpartisipasi Dalam Pendidikan (APS)	Persen	99,82	99,84	Dinas Pendidikan

NO.	INDIKATOR	SATUAN	TARGET TAHUN		KET.
			2025	2026	
1	2	3	4	5	6
2	Jumlah Warga Negara Usia 13-15 tahun Yang Berpartisipasi Dalam Pendidikan (APS)	Persen	99,76	99,78	
3	Jumlah Warga Negara usia 5-6 tahun Yang Berpartisipasi Dalam Pendidikan (APS)	Persen	94,11	94,17	
4	Jumlah Warga Negara usia 7-18 Tahun Yang Berpartisipasi Dalam Pendidikan Kesetaraan (APS)	Persen	97,94	98	
5	Rata-rata kemampuan literasi SD berdasarkan Asesmen Nasional	Persen	85,54	85,94	
6	Rata-rata kemampuan literasi SMP berdasarkan Asesmen Nasional	Persen	82,62	83,02	
7	Rata-rata kemampuan numerasi SD berdasarkan Asesmen Nasional	Persen	84,95	85,35	
8	Rata-rata kemampuan numerasi SMP berdasarkan Asesmen Nasional	Persen	78,48	78,88	
9	Rata-rata Nilai Karakter SD berdasarkan Asesmen Nasional	Persen	64,6	65	
10	Rata-rata Nilai Karakter Karakter SMP berdasarkan Asesmen Nasional	Persen	55,64	56,04	
11	Indeks iklim keamanan sekolah jenjang SD	Persen	81,37	82,27	
12	Indeks iklim keamanan sekolah jenjang SMP	Persen	72,89	74,39	
13	Indeks iklim kebinekaan sekolah jenjang SD	Persen	76,35	77,35	
14	Indeks iklim kebinekaan sekolah jenjang SMP	Persen	71,04	72,04	
15	Indeks iklim inklusivitas sekolah jenjang SD	Persen	66,81	69,31	
16	Indeks iklim inklusivitas sekolah jenjang SMP	Persen	60,2	62,6	
17	Proporsi Jumlah Satuan PAUD yang Mendapatkan Minimal Akreditasi B	Persen	49,83	49,99	
18	Pertumbuhan Proporsi Guru PAUD Formal dengan kualifikasi S1 / D IV	Persen	68,43	68,83	
II	KESEHATAN				
1	Jumlah Kematian Ibu	Per 100.000 Kelahiran Hidup	26	24	Dinas Kesehatan
2	Prevalensi Stunting (Pendek Dan Sangat Pendek) Pada Balita	Persen	12,58	12,12	
3	Persentase pelayanan kesehatan ibu hamil sesuai standar	Persen	100	100	
4	Persentase pelayanan kesehatan ibu bersalin sesuai standar	Persen	100	100	
5	Persentase Pelayanan kesehatan bayi baru lahir sesuai standar	Persen	100	100	
6	Persentase pelayanan kesehatan balita sesuai standar	Persen	100	100	
7	Persentase Pelayanan kesehatan pada usia pendidikan dasar sesuai standar	Persen	100	100	
8	Persentase Pelayanan kesehatan pada usia produktif sesuai standar	Persen	100	100	
9	Persentase warga negara usia 60 tahun ke atas mendapatkan pelayanan kesehatan sesuai standar	Persen	100	100	

NO.	INDIKATOR	SATUAN	TARGET TAHUN		KET.
			2025	2026	
1	2	3	4	5	6
10	Persentase Pelayanan kesehatan penderita hipertensi sesuai standar	Persen	100	100	
11	Persentase pelayanan kesehatan penderita diabetes melitus sesuai standar	Persen	100	100	
12	Persentase pelayanan kesehatan orang dengan gangguan jiwa berat sesuai standar	Persen	100	100	
13	Persentase Pelayanan kesehatan orang terduga tuberkulosis sesuai standar	Persen	100	100	
14	Persentase Pelayanan kesehatan orang dengan risiko terinfeksi virus yang melemahkan daya tahan tubuh manusia (Human Immunodeficiency Virus) sesuai standar	Persen	100	100	
III	PEKERJAAN UMUM DAN PENATAAN RUANG				
1	Persentase peningkatan perlindungan kawasan permukiman rawan banjir kewenangan Kab/kota	Belum ada penetapan kawasan rawan banjir termasuk kewenangan			Dinas Pekerjaan Umum dan Tata Ruang
2	Persentase peningkatan perlindungan Kawasan dari abrasi dan banjir rob kewenangan Kabupaten/Kota	Tidak ada pantai			
3	Persentase Luas layanan irigasi multikomoditas kewenangan kab/kota	Persen	71,46	71,52	
4	Persentase Kondisi irigasi kewenangan kab/kota	Persen	72,42	73,56	
5	Persentase peningkatan jumlah penduduk yang mendapatkan akses terhadap air minum melalui SPAM jaringan perpipaan terlindungi dan bukan jaringan perpipaan terlindungi terhadap jumlah penduduk di kabupaten/kota	Persen	82,57	82,81	
6	Persentase penduduk yang menempati hunian dengan akses sanitasi (air limbah domestik) layak dan aman	Persen	87,21	87,34	
7	Persentase kepatuhan PBG & SLF Kabupaten/Kota	Persen	100	100	
8	Tingkat Kemantapan Jalan Kabupaten/Kota	Persen	88,17	90,12	
9	Persentase tenaga kerja konstruksi yang terlatih dan tersertifikasi di wilayah kabupaten/kota yang dibuktikan dengan sertifikat kompetensi kerja kualifikasi kerja operator/teknisi/ analis	Persen	12,43	29,95	
10	Persentase Pengawasan penyelenggaraan Jasa Konstruksi sesuai dengan peraturan perundang-undangan	Persen	16,67	33,33	
11	Jumlah hari layanan penerbitan KKPR berusaha/non berusaha (sesuai kewenangan) yang terbit/dilayani Pemerintah Daerah	hari	30	30	

NO.	INDIKATOR	SATUAN	TARGET TAHUN		KET.
			2025	2026	
1	2	3	4	5	6
12	Persentase penyelesaian Kasus Pelanggaran Pemanfaatan Ruang di Daerah Kab/Kota	Persen	100	100	
IV	PERUMAHAN DAN KAWASAN PERMUKIMAN				
1	Persentase Warga Negara Korban Bencana yang Memperoleh Rumah Layak Huni	Persen	24,24	42,42	Dinas Perumahan Kawasan Permukiman dan Pertahanan
2	Persentase warga negara yang terkena relokasi akibat program kabupaten/kota yang memperoleh fasilitasi penyediaan rumah yang layak huni	Persen	35	50	
3	Persentase Luas kawasan permukiman kumuh dibawah 10 ha yang ditangani	Persen	1,65	4,58	
4	Persentase Rumah Tidak Layak Huni yang Tertangani	Persen	9,08	9,39	
5	Persentase Permukiman yang Sudah Dilengkapi PSU (Prasarana, Sarana, dan Utilitas Umum)	Persen	35,19	44,44	
6	Persentase Penyelesaian Ganti Kerugian dan Santunan Tanah untuk Pembangunan yang terselesaikan	Persen	100	100	
V	KETENTERAMAN DAN KETERTIBAN UMUM SERTA PERLINDUNGAN MASYARAKAT				
1	Persentase penyelenggaraan Tibumtranmas yang dilaksanakan oleh Satpol PP	Persen	100	100	Satuan Polisi Pamong Praja
2	Persentase Perda dan Perkada yang ditegakkan	Persen	100	100	
3	Jumlah PPNS pada Satpol PP	Orang	3	5	
4	Persentase SOP yang tersedia dalam penegakan Perda dan perkada serta penyelenggaraan Tibumtranmas	Persen	0	6	
5	Persentase Jumlah Sarana prasarana minimal yang digunakan sebagai penunjang dalam penegakan perda dan perkada serta penyelenggaraan ketertiban umum, ketenteraman dan Perlindungan Masyarakat	Persen	0	6	
6	Persentase jumlah anggota Satpol PP yang telah mengikuti diklat dasar	Persen	14	20	
7	Persentase pelayanan penyelamatan dan evakuasi korban kebakaran	Persen	100	100	Dinas Pemadam Kebakaran dan Penyelamatan
8	Persentase warga negara yang memperoleh layanan informasi rawan bencana	Persen	100	100	Badan Penanggulangan Bencana Daerah
9	Persentase warga negara yang memperoleh layanan pencegahan dan kesiapsiagaan terhadap bencana	Persen	100	100	
10	Persentase warga negara yang memperoleh layanan penyelamatan dan evakuasi korban bencana	Persen	100	100	
VI	SOSIAL				
1	Persentase Potensi dan Sumber Kesejahteraan Sosial (PSKS) perorangan sosial yang	Persen	13.34	14.13	Dinas Sosial

NO.	INDIKATOR	SATUAN	TARGET TAHUN		KET.
			2025	2026	
1	2	3	4	5	6
	melaksanakan pelayanan sosial sesuai standar				
2	Persentase penyandang disabilitas terlantar yang terpenuhi kebutuhan dasarnya di luar panti	Persen	100	100	
3	Persentase anak terlantar yang terpenuhi kebutuhan dasarnya di luar panti	Persen	100	100	
4	Persentase Lanjut Usia Terlantar yang terpenuhi kebutuhan dasarnya di luar panti	Persen	100	100	
5	Persentase Gelandangan Pengemis yang terpenuhi kebutuhan dasarnya di luar panti	Persen	100	100	
6	Persentase Sarana Prasarana yang disediakan sesuai standar untuk pelayanan sosial di luar panti	Persen	100	100	
7	Persentase Pemerlu Pelayanan Kesejahteraan Sosial (PPKS) Lainnya di luar HIV/AIDS yang terpenuhi kebutuhan dasarnya di luar panti	Persen	60	65	
8	Persentase Penerima Manfaat yang terpenuhi kebutuhan dasar	Persen	100	100	
9	Persentase Penerima Manfaat yang Meningkatkan Kemandirian Ekonomi	Persen	1.52	1.52	
10	Jumlah pemutahiran data fakir miskin dan kelompok rentan yang dilakukan selama satu tahun	Jiwa	640,438	640,438	
11	Persentase Korban Bencana alam, sosial dan non alam yang terpenuhi kebutuhan dasar pada saat dan setelah tanggap darurat bencana kabupaten/kota	Persen	100	100	
12	Persentase Sarana Prasarana bagi korban Bencana Kabupaten/Kota yang disediakan sesuai standar	Persen	100	100	
13	Persentase pekerja sosial, tenaga kesejahteraan sosial, dan/atau relawan sosial yang melaksanakan penanganan korban bencana kabupaten/kota pada masa tanggap darurat bencana sesuai standar	Persen	77.27	80.30	
VII	TENAGA KERJA DAN TRANSMIGRASI				
1	Persentase Tenaga Kerja Bersertifikat Kompetensi	Persen	11,5	12,5	Dinas Tenaga Kerja dan Transmigrasi
2	Tingkat Produktivitas Tenaga Kerja	Rp/Org	46.700.000	48.000.000	
3	Persentase Perusahaan yang menerapkan tata kelola kerja yang layak (PP/PKB, LKS Bipartit, Struktur Skala Upah, dan terdaftar peserta BPJS Ketenagakerjaan).	Persen	4,5	17	
4	Persentase Tenaga kerja yang ditempatkan (dalam dan luar negeri) melalui mekanisme layanan antar kerja lintas daerah Kabupaten/Kota dalam 1 (satu) daerah Provinsi.	Persen	16	16	
VIII	PEMBERDAYAAN PEREMPUAN DAN PERLINDUNGAN ANAK				
1	Indeks Ketimpangan Gender (IKG)	Poin	0,45 - 0,44	0,43 - 0,42	Dinas Pengendalian Penduduk dan

NO.	INDIKATOR	SATUAN	TARGET TAHUN		KET.
			2025	2026	
1	2	3	4	5	6
2	Persentase Anggaran Responsif Gender (ARG)	Persen	49,48	57,62	Keluarga Berencana, Pemberdayaan Perempuan dan Perlindungan Anak
3	Persentase Perempuan Korban Kekerasan dan TPPO yang Mendapatkan Layanan Komprehensif	Persen	57,69	63,46	
4	Persentase Anak Memerlukan Perlindungan Khusus yang Mendapatkan Layanan Komprehensif	Persen	51,72	62,06	
	PANGAN				
1	Persentase Jumlah Cadangan Pangan Pemerintah Kabupaten/Kota	%	100	100	Dinas Pertanian dan Ketahanan Pangan
2	Skor Pola Pangan Harapan	Nilai	94,55	94,6	
3	Persentase Daerah Rentan Rawan Pangan	%	11,5	11,45	
4	Persentase Pangan Segar yang Memenuhi Persyaratan dan Mutu Keamanan Pangan	%	100	100	
5	Peningkatan Produksi Tanaman Pangan	%	0,2	0,22	
IX	PENGENDALIAN PENDUDUK DAN KELUARGA BERENCANA				
1	Angka Kelahiran Total (Total Fertility Rate/ TFR)	Kelahiran	2,02	2,0242	Dinas Pengendalian Penduduk dan Keluarga Berencana, Pemberdayaan Perempuan dan Perlindungan Anak
2	Angka Kelahiran Remaja Umur 15-19 Tahun (Age Specific Fertility Rate/ ASFR 15-19)	Kelahiran	14,5069	14,309	
3	Angka Prevalensi Kontrasepsi Modern/Modern Contraceptive (mCPR)	Persen	76,27	76,33	
4	Persentase Kebutuhan Ber- KB yang tidak Terpenuhi (Unmet Need)	Persen	8,98	8,9829	
X	LINGKUNGAN HIDUP				
1	Indeks Kualitas Lingkungan Hidup	Poin	66,25*	66,5	Dinas Lingkungan Hidup dan Kehutanan
2	Indeks Kinerja Pengelolaan Sampah	Poin	22	28	
3	Ketaatan Penanggungjawab Usaha dan/atau Kegiatan terhadap Lingkungan, Izin PPLH dan PUU LH yang diterbitkan oleh Pemerintah Kab/kota	Persen	100	100	
XI	BIDANG ADMINISTRASI KEPENDUDUKAN DAN PENCATATAN SIPIL				
1	Persentase Akta Kematian yang Diterbitkan bagi yang melaporkan	Persen	50	60	Dinas Kependudukan dan Pencatatan Sipil
2	Persentase Akta Perkawinan yang Diterbitkan bagi yang Melaporkan	Persen	60	65	
3	Persentase Akta Perceraian yang Diterbitkan bagi yang Melaporkan	Persen	10	20	
4	Persentase Akta Kelahiran yang Diterbitkan bagi yang Melaporkan	Persen	96	96,5	
5	Persentase Kepemilikan Kartu Identitas Anak	Persen	60	65	

NO.	INDIKATOR	SATUAN	TARGET TAHUN		KET.
			2025	2026	
1	2	3	4	5	6
6	Jumlah Data Profil Kependudukan yang disusun	Persen	100	100	
7	Persentase Kepemilikan Identitas Kependudukan Digital	Persen	18,5	20	
XII	PEMBERDAYAAN MASYARAKAT DAN DESA				
1	Persentase peningkatan status desa mandiri	Persen	65	75	Dinas Pemberdayaan Masyarakat dan Desa
2	Persentase Fasilitasi Penataan Desa	Persen	0,03	0,04	
3	Persentase Fasilitasi Kerjasama Desa	Persen	0,26	0,5	
4	Persentase Fasilitasi Pemberdayaan Lembaga kemasyarakatan Desa	Persen	83	86	
XIII	PERHUBUNGAN				
	Cakupan Kelancaran, Keselamatan, Lalu Lintas dan Angkutan Jalan	Persen	54,61	61,3	Dinas Perhubungan
XIV	KOMUNIKASI DAN INFORMATIKA				
1	Persentase Masyarakat yang menjadi Sasaran Penyebaran Informasi Publik, mengetahui Kebijakan Prioritas Pemerintah dan Prioritas Pemerintah Daerah Kabupaten	Persen	75	76	Dinas Komunikasi dan Informatika, Persandian dan Statistik
2	Persentase Organisasi Perangkat Daerah (OPD) yang terhubung dengan Akses Internet yang disediakan oleh Dinas Kominfo	Persen	100	100	
3	Persentase Layanan Publik yang diselenggarakan secara online dan terintegrasi	Persen	75	80	
XV	STATISTIK				
	Persentase Organisasi Perangkat Daerah (OPD) yang menggunakan Data Statistik dalam menyusun perencanaan pembangunan daerah	Persen	100	100	Dinas Komunikasi dan Informatika, Persandian dan Statistik
	Persentase Organisasi Perangkat Daerah (OPD) yang menggunakan data statistik dalam melakukan evaluasi pembangunan daerah	Persen	100	100	
XVI	PERSANDIAN				
	Tingkat Keamanan Informasi Pemerintah	Persen	73,65	77,52	Dinas Komunikasi dan Informatika, Persandian dan Statistik
XVII	KOPERASI, USAHA KECIL DAN MENENGAH				
1	Pertumbuhan Volume Usaha Koperasi	Persen	19,28	19,28	Dinas Koperasi, Usaha Kecil dan Menengah, Perdagangan dan Perindustrian
2	Usaha Mikro yang Bertransformasi dari Informal ke Formal	Persen	8,7	8,7	
XVII	PENANAMAN MODAL				
	Persentase Peningkatan Investasi di Kabupaten/Kota	Persen	16	18	Dinas Penanaman Modal, Pelayanan Terpadu Satu Pintu
	Realisasi Total Terhadap Target Investasi	Persen	30	35	
XVIII	KEPEMUDAAN DAN OLAH RAGA				

NO.	INDIKATOR	SATUAN	TARGET TAHUN		KET.
			2025	2026	
1	2	3	4	5	6
1	Persentase Pemuda yang pernah mengikuti pelatihan/kursus/training dan memperoleh sertifikat	Persen	5,40%	5,40%	Dinas Pariwisata, Kebudayaan, Kepemudaan dan Olahraga
2	Persentase Atlet yang berasal dari kab/kota yang masuk Pelatda Provinsi	Persen	10%	10%	
XIX	KEBUDAYAAN				
1	Persentase Jumlah Warisan Budaya yang dilestarikan	Persen	19,00%	22%	Dinas Pariwisata, Kebudayaan, Kepemudaan dan Olahraga
2	Persentase Jumlah Cagar budaya dan warisan budaya tak benda yang didaftarkan	Persen	25%	30%	
XX	PARIWISATA				
1	Pertumbuhan Investasi Penyediaan Akomodasi, Makan, Minum	N/A	5,24*	N/A	Dinas Pariwisata, Kebudayaan, Kepemudaan dan Olahraga
2	Persentase pelaku ekonomi kreatif yang memiliki Kekayaan Intelektual	Persen	20%	20%	
XXI	PERPUSTAKAAN				
	Indeks Pembangunan Literasi Masyarakat (IPLM)	Poin	64,98	64,99	Dinas Arsip dan Perpustakaan
	Nilai Tingkat Kegemaran Membaca Masyarakat	Nilai	72,3	72,5	
	KERASIPAN				
	Indeks Hasil Pengawasan Kearsipan pada Lingkup Pemerintahan Daerah	Nilai	80	82,1	
XXII	KELAUTAN DAN PERIKANAN				
1	Produksi Perikanan Tangkap	Persen	100	100	Dinas Perikanan dan Peternakan
2	Produksi Perikanan Budi Daya	Persen	100	100	
XXIII	PERTANIAN				
1	Peningkatan Produksi Hortikultura	%	0,2	0,22	Dinas Pertanian dan Ketahanan Pangan
2	Peningkatan Produksi Perkebunan	%	0,01	0,02	
3	Luas Penanganan Dampak Perubahan Iklim Terhadap Pertanian	Ha	150	150	
4	Peningkatan Produksi Komoditas Peternakan	Persen	12,17	12,42	Dinas Perikanan dan Peternakan
5	Persentase wilayah yang terkendali dari penyakit hewan menular strategis (diperoleh dari surveylance penyakit dari 5 PHMS)	Persen	100	100	
XXIV	KEUANGAN				
1	Persentase Belanja Pegawai di Luar Tunjangan Guru yang dialokasikan Melalui TKD	Persen	33,00%	32,00%	Badan Keuangan dan Aset Daerah
2	Persentase Realisasi Anggaran Belanja Urusan Wajib Pelayanan Dasar	Persen	19,00%	35,00%	
3	Persentase Penambahan Nilai Aset Tetap	Persen	5,52%	1,82%	
4	Persentase Alokasi Belanja Infrastruktur Pelayanan Publik	Persen	27,58%	33,00%	
5	Persentase Penurunan SILPA	Persen	17,62%	13,62%	
	KEPEGAWAIAN				

NO.	INDIKATOR	SATUAN	TARGET TAHUN		KET.
			2025	2026	
1	2	3	4	5	6
1	Persentase perencanaan kebutuhan yang sesuai dengan formasi	persen	86	88	Badan Kepegawaian dan Pengembangan Sumber Daya Manusia
2	Persentase ASN yang ditingkatkan kompetensinya	persen	87	88	
3	Persentase pengembangan karir ASN sesuai dengan Kompetensinya	persen	93	94	
4	Persentase pegawai dengan SKP bernilai baik	persen	94	95	
XXV	PERDAGANGAN				
1	Nilai Total Penjualan Perdagangan Antar Wilayah pada kab/kota	Persen	100	100	Dinas Koperasi, Usaha Kecil dan Menengah, Perdagangan dan Perindustrian
2	Persentase alat ukur takaran timbangan dan perlengkapannya (UTTP) bertanda tera sah yang berlaku	persen	100	100	
XXVI	PERINDUSTRIAN				
1	Persentase jumlah Perusahaan Industri dan Kawasan Industri yang telah menindaklanjuti hasil rekomendasi pengawasan dibandingkan dengan jumlah Perusahaan Industri dan Kawasan Industri yang telah dilakukan pengawasan	persen	100	100	Dinas Koperasi, Usaha Kecil dan Menengah, Perdagangan dan Perindustrian
2	Tersedianya informasi industri secara lengkap, akurat, dan terkini	persen	139,73	139,73	
XXVII	SEKRETARIAT DAERAH				
1	Pemanfaatan Sistem Pengadaan	Poin	24,95	25	Sekretariat Daerah
2	Kualifikasi dan Kompetensi SDM PBJ	Poin	15	18	
3	Tingkat Kematangan UKPBJ	Poin	40	40	
XXVIII	SEKRETARIAT DPRD				
1	Ketepatan Penetapan Peraturan Daerah APBD Tahun N	Tepat/Tidak Tepat	Tepat	Tepat	Sekretariat DPRD
2	Persentase Penetapan Ranperda Tahun N	Persen	100	100	
3	Persentase Pengawasan Penyelenggaraan Pemerintah	Persen	100	100	
4	Persentase peningkatan kapasitas DPRD	Persen	100	100	
XXIX	INSPEKTORAT DAERAH				
1	Maturitas Penyelenggaraan Sistem Pengendalian Intern Pemerintah (SPIP) (IKK/IKU)	Level (Nilai)	3 (3,500)	3 (3,600)	Inspektorat Daerah
2	Kapabilitas Aparat Pengawasan Intern Pemerintah (APIP) (IKK/IKU)	Level (Nilai)	3 (3,500)	3 (3,600)	
3	Tindaklanjut Rekomendasi Hasil Pemeriksaan Tahun Anggaran N-1 Eksternal (BPK) (IKK)	Persen	82.00	82.50	
	PERENCANAAN				
1	Persentase Program Prioritas Nasional yang didukung Program Daerah (IKK)	Persen	97,78	98,52	Badan Perencanaan Pembangunan, Riset Dan Inovasi Daerah
	PENELITIAN DAN PENGEMBANGAN				
1	Persentase Rekomendasi Kebijakan Pembangunan Daerah yang dijadikan sebagai landasan dalam implementasi pembangunan daerah (IKK)	Persen	100	100	Badan Perencanaan Pembangunan, Riset Dan Inovasi Daerah

NO.	INDIKATOR	SATUAN	TARGET TAHUN		KET.
			2025	2026	
1	2	3	4	5	6
2	Rasio Produk Inovasi yang Dimanfaatkan Pemerintah, Masyarakat, Industri, dan Badan Usaha di Daerah (IKK)	Persen	75	76	

Sumber: Data diolah BAPPPEDA Kabupaten Sumedang, 2025

Tabel 6.4 Penetapan Indikator Kinerja Daerah Terhadap Capaian Kinerja Daerah Penyelenggaraan Urusan Pemerintahan Tingkat Outcome Kabupaten Sumedang Tahun 2026

NO	INDIKATOR OUTCOME	SATUAN	BASELINE 2024	TARGET 2026	PD PENANGGUNGJAWAB
(1)	(2)	(3)	(4)	(5)	(6)
	URUSAN PEMERINTAHAN WAJIB YANG BERKAITAN DENGAN PELAYANAN DASAR				
	URUSAN PEMERINTAHAN BIDANG PENDIDIKAN				
	Angka Partisipasi Kasar (APK) Pendidikan SD (IUP)	Persen	97,31	97,39	Dinas Pendidikan
	Angka Partisipasi Kasar (APK) Pendidikan SMP (IUP)	Persen	91,55	91,63	
	Angka Partisipasi Kasar (APK) Pendidikan PAUD (IUP)	Persen	91,40	91,48	
	Angka Partisipasi Kasar (APK) Pendidikan Kesetaraan (IUP)	Persen	59,61	59,69	
	Persentase Satuan Pendidikan yang Mengembangkan Kurikulum Muatan lokal	Persen	N/A	0,25	
	Persentase Guru yang Memiliki Sertifikat Pendidik	Persen	85,53	88,83	
	URUSAN PEMERINTAHAN BIDANG KESEHATAN				
	Persentase Fasilitas Layanan Kesehatan yang sesuai standar	Persen	61	67	Dinas Kesehatan
	Kesehatan Ibu dan Anak (IUP)				
	a, Jumlah Kasus Kematian Ibu per Tahun (IUP)	Jumlah	21	24	
	b, Jumlah Kasus Kematian Bayi Per Tahun	Jumlah	187	171	
	Cakupan Pelayanan Kesehatan Penyakit menular	Persen	100	100	
	Cakupan Pelayanan Kesehatan Penyakit tidak menular	Persen	94,88	100	
	Cakupan Pelayanan Kesehatan Rujukan yang sesuai standar (RSUD Umar Wirahadi Kusumah)	Nilai	94,17	94,17	RSUD Umar Wirahadi Kusumah
	Persentase Peningkatan Kompetensi SDM Bidang Kesehatan	Persen	88	89	Dinas Kesehatan
	Persentase Cakupan Sediaan Farmasi, Alat Kesehatan dan Makanan Minuman	Persen	87	88	
	Persentase Masyarakat Bidang Kesehatan yang Diberdayakan	Persen	31	39	
	URUSAN PEMERINTAHAN BIDANG PEKERJAAN UMUM DAN PENATAAN RUANG				
	Persentase Luas layanan irigasi multikomoditas kewenangan kab/kota (IKK)	Persen	N/A	71,52	

NO	INDIKATOR OUTCOME	SATUAN	BASELINE 2024	TARGET 2026	PD PENANGGUNGJAWAB
(1)	(2)	(3)	(4)	(5)	(6)
	Persentase Kapasitas yang dapat terlayani melalui SPAM jaringan Perpipaan dan Bukan Jaringan Perpipaan	Persen	82,33	82,8	Dinas Pekerjaan Umum dan Tata Ruang
	Timbulan Sampah Terolah di Fasilitas Pengolahan Sampah (IUP)	Persen	23	2,98	Dinas Lingkungan Hidup dan Kehutanan
	Persentase rumah tinggal bersanitasi (diluar kawasan kumuh)	Persen	87,08	87,34	Dinas Pekerjaan Umum dan Tata Ruang
	Persentase kepatuhan PBG & SLF Kabupaten/Kota (IKK)	Persen	100	100	
	Rasio Cakupan Penataan Bangunan dan Lingkungan (kantor pemerintahan)	Persen	54,55	63,64	
	Tingkat Kemantapan Jalan Kabupaten/Kota (IKK)	Persen	87,54	90,12	
	Persentase tenaga kerja konstruksi yang terlatih dan tersertifikasi di wilayah kabupaten/kota yang dibuktikan dengan sertifikat kompetensi kerja kualifikasi operator/teknisi/ analis (IKK)	Persen		29,95	
	Persentase penyedia jasa konstruksi yang mendapatkan pembinaan	Persen		33,33	
	Persentase Kesesuaian Tahapan Penyusunan RTR yang sesuai dengan peraturan	Persen	50	64,29	
	Persentase pelayanan pemanfaatan ruang	Persen		82,5	
	URUSAN PEMERINTAHAN BIDANG PERUMAHAN DAN KAWASAN PERMUKIMAN				
	Persentase Warga Negara Korban Bencana yang Memperoleh Rumah Layak Huni (IKK)	Persen	24,24	24,24	Dinas Perumahan Kawasan Permukiman dan Pertahanan
	Persentase warga negara yang terkena relokasi akibat program kabupaten/kota yang memperoleh fasilitasi penyediaan rumah yang layak huni (IKK)	Persen	N/A	35	
	Persentase Luas kawasan permukiman kumuh dibawah 10 ha yang ditangani	Persen	N/A	4,58	
	Persentase Rumah Tidak Layak Huni yang Tertangani	Persen	9,06	9,39	
	Persentase Permukiman yang Sudah Dilengkapi PSU (Prasarana, Sarana, dan Utilitas Umum) (IKK)	Persen	27,78	44,44	
	Persentase Perda dan Perkada yang Ditegakan (IKK)	Persen	100	100	Satuan Polisi Pamong Praja
	Persentase penyelenggaraan Tibumtranmas yang dilaksanakan oleh Satpol PP (IKK)	Persen	100	100	
	Persentase Cakupan Perlindungan Masyarakat	Persen	100	100	

NO	INDIKATOR OUTCOME	SATUAN	BASELINE 2024	TARGET 2026	PD PENANGGUNGJAWAB
(1)	(2)	(3)	(4)	(5)	(6)
	Jumlah PPNS pada Satpol PP (IKK)	Orang	2	5	
	Persentase Pelayanan Penyelamatan dan Evakuasi Korban Kebakaran (IKK)	Persen	75,11	84	Dinas Pemadam Kebakaran dan Penyelamatan
	Persentase warga negara yang memperoleh layanan informasi rawan bencana	Persen	100	100	Badan Penanggulangan Bencana Daerah
	Persentase warga negara yang memperoleh layanan pencegahan dan kesiapsiagaan terhadap bencana	Persen	100	100	
	Persentase warga negara yang memperoleh layanan penyelamatan dan evakuasi korban bencana	Persen	100	100	
	Persentase warga negara Terdampak Bencana Yang Mendapat Pendampingan Pasca Bencana	Persen	100	100	
	URUSAN PEMERINTAHAN BIDANG SOSIAL				
	Meningkatnya Potensi dan Sumber Kesejahteraan Sosial (PSKS) Perorangan dalam Pelayanan Sosial	Persen	13,34	14,13	Dinas Sosial
	Persentase PSKS Lainnya yang aktif dalam penyelenggaraan kesejahteraan sosial	Persen	42,86	42,86	
	Persentase Penanganan Warga Negara Korban tindak Kekerasan	Persen	N/A	100	
	Meningkatnya Pemenuhan Kebutuhan Dasar bagi Penyandang Disabilitas Terlantar	Persen	100	100	
	Meningkatnya Pemenuhan Kebutuhan Dasar bagi Anak Terlantar	Persen	100	100	
	Meningkatnya Pemenuhan Kebutuhan Dasar bagi Lanjut Usia Terlantar	Persen	100	100	
	Meningkatnya Pemenuhan Kebutuhan Dasar bagi Gelandangan dan Pengemis Terlantar	Persen	100	100	
	Meningkatnya Sarana dan Prasarana untuk Pelayanan Sosial sesuai standar	Persen	100	100	
	Meningkatnya Pemenuhan Kebutuhan Dasar bagi (PPKS) lainnya di luar HIV/AIDS	Persen	N/A	60	
	Meningkatnya Pemenuhan Kebutuhan Dasar bagi Penerima Manfaat	Persen	100	100	
	Meningkatnya Kemandirian Ekonomi bagi Penerima Manfaat	Persen	1,52	1,52	
	Pemutakhiran Data Fakir Miskin	Dokumen	1	1	

NO	INDIKATOR OUTCOME	SATUAN	BASELINE 2024	TARGET 2026	PD PENANGGUNGJAWAB
(1)	(2)	(3)	(4)	(5)	(6)
	Terpenuhinya Kebutuhan dasar bagi korban bencana alam, sosial dan non alam	Persen	100	100	
	Tersedianya Sarana dan Prasarana bagi Korban Bencana	Persen	100	100	
	Meningkatnya Pekerja Sosial, Tenaga Kesejahteraan Sosial, dan/Atau relawan sosial yang melaksanakan Penanganan Korban Bencana	Persen	77,27	80,30	
	Persentase Pengelolaan Makam Pahlawan	Persen	100	100	
	URUSAN PEMERINTAHAN WAJIB YANG TIDAK BERKAITAN DENGAN PELAYANAN DASAR				
	URUSAN PEMERINTAHAN BIDANG TENAGA KERJA				
	Jumlah dokumen rencana Kerja	Dokumen	N/A	1	Dinas Tenaga Kerja dan Transmigrasi
	Persentase Tenaga Kerja Bersertifikat Kompetensi (IKK)	Persen	20	100	
	Persentase Pencari kerja yang terdaftar yang ditempatkan	Persen	25	49	
	Persentase Perusahaan yang menerapkan tata kelola kerja yang layak (PP/PKB, Struktur Skala Upah, dan peserta BPJS Ketenagakerjaan yang terdaftar (IKK)	Persen	25	4,57	
	Persentase perselisihan hubungan industrial yang diselesaikan melalui bipartit/mediasi	Persen	25	100	
	URUSAN PEMERINTAHAN BIDANG PEMBERDAYAAN PEREMPUAN DAN PERLINDUNGAN ANAK				
	Persentase Anggaran Responsif Gender (ARG) *(IKK)	Persen	41,34	57,62	Dinas Pengendalian Penduduk dan Keluarga Berencana, Pemberdayaan Perempuan dan Perlindungan Anak
	Tingkat Partisipasi Angkatan Kerja (TPAK) Perempuan (IUP)	Persen	34,62	41,89	
	Persentase Perempuan Korban Kekerasan dan TPPO yang Mendapatkan Layanan Komprehensif *(IKK)	Persen	53,84	63,46	
	Pembelajaran Keluarga (Puspaga) yang Berperspektif Gender dan Hak Anak Sesuai Standar	Persen	0,010	0,023	
	Tingkat Pemanfaatan Data Gender dan Anak Dalam Perencanaan, Evaluasi dan/Atau Penyusunan Kebijakan	Persen	53,70	74,07	
	Indeks Pemenuhan Hak Anak (IPHA)	Indeks	66,24	68,92	

NO	INDIKATOR OUTCOME	SATUAN	BASELINE 2024	TARGET 2026	PD PENANGGUNGJAWAB
(1)	(2)	(3)	(4)	(5)	(6)
	Persentase Anak Memerlukan Perlindungan Khusus yang Mendapatkan Layanan Komprehensif *(IKK)	Persen	43,10	62,06	
	Indeks Perlindungan Khusus Anak (IPKA)	Indeks	79,17	82,37	
	URUSAN PEMERINTAHAN BIDANG PANGAN				
	Ketersediaan pangan pokok	Kg/ Kapita/ Tahun	236,9	239,27	Dinas Pertanian dan Ketahanan Pangan
	Skor Pola Pangan Harapan (IKK)	Nilai	94,5	94,6	
	Persentase Daerah Rentan Rawan Pangan (IKK)	Persen	11,55	11,45	
	Persentase Pangan Segar yang Memenuhi Persyaratan dan Mutu Keamanan Pangan (IKK)	Persen	100	100	
	URUSAN PEMERINTAHAN BIDANG PERTANAHAN				
	Persentase Penyelesaian Ganti Kerugian dan Santunan Tanah untuk Pembangunan yang terselesaikan (IKK)	Persen	100	100	Dinas Perumahan, Kawasan Permukiman dan Pertanahan
	Jumlah Dokumen Perencanaan Lingkungan Hidup	Dokumen	2	1	Dinas Lingkungan Hidup dan Kehutanan
	Persentase pemantauan kualitas air dan kualitas udara	Persen	100	100	
	Persentase Pengelolaan RTH Publik dan Taman Keanekaragaman Hayati (Kehati)	Persen	N/A	76	
	Persentase pelaku usaha yang mengelola Limbah B3 sesuai ketentuan	Persen	100	100	
	Ketaatan Penanggungjawa Usaha dan/Atau Kegiatan terhadap Lingkungan, Izin PPLH dan PUU LH yang diterbitkan oleh Pemerintah Kab/kota (IKK)	Persen	100	100	
	Peningkatan Penyelenggaraan Pendidikan, Pelatihan, dan Penyuluhan Lingkungan Hidup Untuk Masyarakat	Persen	N/A	23	
	Peningkatan Penerimaan Penghargaan Lingkungan Hidup Tingkat Daerah Kabupaten Kepada Masyarakat/Lembaga Masyarakat/Dunia Usaha/Dunia Pendidikan/Filantropi	Persen	N/A	50	
	Persentase Pengaduan Lingkungan Hidup yang Ditindaklanjuti	Persen	100	100	
	Indeks Governance Dalam Pengelolaan Sampah	Poin	20	28	

NO	INDIKATOR OUTCOME	SATUAN	BASELINE 2024	TARGET 2026	PD PENANGGUNGJAWAB
(1)	(2)	(3)	(4)	(5)	(6)
	URUSAN PEMERINTAHAN BIDANG ADMINISTRASI KEPENDUDUKAN DAN PENCATATAN SIPIL				
	Persentase Kepemilikan Identitas Kependudukan Digital (IKK)	Persen	17,24	20	Dinas Kependudukan dan Pencatatan Sipil
	Persentase Kepemilikan Kartu Identitas Anak (IKK)	Persen	60	65	
	Persentase Akta Kematian yang Diterbitkan bagi yang Melaporkan (IKK)	Persen	50	60	
	Persentase Akta Kelahiran yang Diterbitkan bagi yang Melaporkan (IKK)	Persen	97	97	
	Persentase Akta Perkawinan yang Diterbitkan bagi yang Melaporkan (IKK)	Persen	N/A	65	
	Persentase Informasi kependudukan yang Dimanfaatkan (IKK)	Persen	N/A	80	
	URUSAN PEMERINTAHAN BIDANG PEMBERDAYAAN MASYARAKAT DAN DESA				
	Persentase Fasilitasi Penataan Desa (IKK)	Persen	25,93	3,70	Dinas Pemberdayaan Masyarakat dan Desa
	Persentase Fasilitasi Kerjasama Desa (IKK)	Persen	N/A	50	
	Persentase Aparatur Desa dan Anggota BPD yang Ditingkatkan Kapasitasnya	Persen	2,73	15,46	
	Persentase Fasilitasi Pemberdayaan Lembaga Kemasyarakatan Desa (LKD) (IKK)	Persen	80	86	
	URUSAN PEMERINTAHAN BIDANG PENGENDALIAN PENDUDUK DAN KELUARGA BERENCANA				
	Angka Kelahiran Remaja Umur 15-19 Tahun (Age Sfesific Fertility Rate/ASFR *(IKK)	Kelahiran	14,71	14,3090	Dinas Pengendalian Penduduk dan Keluarga Berencana, Pemberdayaan Perempuan dan Perlindungan Anak
	Angka Prevalensi Kontrasepsi Modern/ <i>Modern Contraceptive</i> (mCPR) *(IKK)	Persen	81,98	76,33	
	Persentase Kebutuhan Ber-KB yang Tidak Terpenuhi (Unmet Need) *(IKK)	Persen	8,69	8,9829	
	Persentase Keluarga yang Mengikuti Kelompok Kegiatan Ketahanan Keluarga	Persen	73,43	75,01	
	URUSAN PEMERINTAHAN BIDANG PERHUBUNGAN				
	Konektivitas Darat	Persen	55,50	61,61	Dinas Perhubungan
	Persentase Kelengkapan Jalan yang telah Terpasang terhadap Kondisi Ideal (IKK)	Persen	47,40	61,00	
	URUSAN PEMERINTAHAN BIDANG KOMUNIKASI DAN INFORMATIKA				

NO	INDIKATOR OUTCOME	SATUAN	BASELINE 2024	TARGET 2026	PD PENANGGUNGJAWAB
(1)	(2)	(3)	(4)	(5)	(6)
	Persentase Masyarakat yang menjadi Sasaran Penyebaran Informasi Publik, mengetahui Kebijakan Prioritas Pemerintah dan Prioritas Pemerintah Daerah Kabupaten *(IKK)	Persen	N/A	76	Dinas Komunikasi dan Informatika, Persandian dan Statistik
	Persentase Perangkat Daerah Menggunakan Layanan Publik Berbasis Elektronik	Persen	100	100	
	URUSAN PEMERINTAHAN BIDANG KOPERASI, USAHA KECIL DAN MENENGAH				
	Pertumbuhan Volume Usaha Koperasi (IKK)	Persen	7,97	11,95	Dinas Koperasi, Usaha Kecil dan Menengah, Perdagangan dan Perindustrian
	Persentase Pengawasan dan Pemeriksaan Koperasi	Persen	59,76	100	
	Persentase KSP/USP Yang Sehat	Persen	59,76	100	
	Persentase koperasi yang mendapat pendidikan dan pelatihan perkoperasian	Persen	49,8	69,72	
	Persentase koperasi yang diberdayakan dan mendapat perlindungan	Persen	60,16	100	
	Persentase Pemberdayaan usaha menengah, usaha kecil, dan usaha mikro (UMKM)	Persen	31,36	32,82	
	Usaha Mikro yang Bertransformasi dari Informal ke Formal (IKK)	Persen	3,35	5,28	
	URUSAN PEMERINTAHAN BIDANG PENANAMAN MODAL				
	Persentase Pemberian Kemudahan Investasi	Persen	57,89	53	Dinas Penanaman Modal, Pelayanan Terpadu Satu Pintu
	Persentase Peningkatan Investor yang Berinvestasi	Persen	98	98	
	Persentase Pelaku Usaha yang Memperoleh Izin Sesuai Ketentuan	Persen	93	100	
	Persentase Penyelesaian Permasalahan dan Hambatan yang Dihadapi Pelaku Usaha dalam Membuka Usaha	Persen	30	35	
	Persentase Pemanfaatan Data dan Informasi Penanaman Modal	Persen	85	100	
	URUSAN PEMERINTAHAN BIDANG KEPEMUDAAN DAN OLAHRAGA				
	Persentase Pemuda yang pernah mengikuti pelatihan/kursus/training dan memperoleh sertifikat (IKK)	Persen	N/A	5,4	Dinas Pariwisata, Kebudayaan, Kepemudaan dan Olahraga
	Persentase Atlet yang berasal dari kab/kota yang masuk Pelatda Provinsi (IKK)	Persen	N/A	10	
	Tingkat Partisipasi Masyarakat dalam Kepramukaan	Persen	N/A	100	
	URUSAN PEMERINTAHAN BIDANG STATISTIK				

NO	INDIKATOR OUTCOME	SATUAN	BASELINE 2024	TARGET 2026	PD PENANGGUNGJAWAB
(1)	(2)	(3)	(4)	(5)	(6)
	Persentase Perangkat Daerah Yang Menggunakan Data Statistik	Persen	100	100	Dinas Komunikasi dan Informatika, Persandian dan Statistik
	URUSAN PEMERINTAHAN BIDANG PERSANDIAN				
	Persentase Tingkat Kematangan keamanan Informasi (Indeks KAMI)	Persen	73,64	81,39	Dinas Komunikasi dan Informatika, Persandian dan Statistik
	URUSAN PEMERINTAHAN BIDANG KEBUDAYAAN				
	Tingkat Partisipasi Masyarakat Terhadap Pengembangan Kebudayaan	Persen	40	60	Dinas Pariwisata, Kebudayaan, Kepemudaan dan Olahraga
	Persentase Kesenian Tradisional yang Dilestarikan dan Dikembangkan	Persen	100	100	
	Tingkat Partisipasi Masyarakat Terhadap Tinjauan Sejarah Lokal	Persen	15	17	
	Persentase Cagar Budaya yang ditetapkan dan dikelola	Persen	1	22	
	Persentase Kunjungan Wisatawan ke Museum	Persen	1,1	5	
	URUSAN PEMERINTAHAN BIDANG PERPUSTAKAAN				
	Nilai Tingkat Kegemaran Membaca Masyarakat (IKK)	Nilai	72,27	72,50	Dinas Arsip dan Perpustakaan
	Persentase Koleksi Nasional dan Naskah Kuno yang Dimiliki	Persen	N/A	7,3	
	URUSAN PEMERINTAHAN BIDANG KEARSIPAN				
	Tingkat Ketersediaan Arsip	Persen	76,4	77	Dinas Arsip dan Perpustakaan
	Persentase Cakupan Perlindungan dan Penyelamatan Arsip	Persen	N/A	100	
	Persentase Akses Masyarakat terhadap Penggunaan Arsip yang Bersifat Tertutup	Persen	N/A		
	UNSUR URUSAN PEMERINTAHAN PILIHAN				
	URUSAN PEMERINTAHAN BIDANG KELAUTAN DAN PERIKANAN				
	Produksi Perikanan Tangkap (IKK)	Persen	93,28	100	

NO	INDIKATOR OUTCOME	SATUAN	BASELINE 2024	TARGET 2026	PD PENANGGUNGJAWAB
(1)	(2)	(3)	(4)	(5)	(6)
	Produksi Perikanan Budidaya (IKK)	Persen	103,34	100	Dinas Perikanan dan Peternakan
	Persentase Pengawasan Sumberdaya Perikanan	Persen	5,98	35,41	
	Peningkatan Jumlah Unit Usaha Pengolahan dan Pemasaran Hasil Perikanan	Persen	6,67	8,70	
	URUSAN PEMERINTAHAN BIDANG PARIWISATA				
	Persentase Pertumbuhan Kunjungan Wisatawan	Persen	0,51	5,53	Dinas Pariwisata, Kebudayaan, Kepemudaan dan Olahraga
	Persentase Kunjungan Media Pemasaran	Persen	10	8,49	
	Persentase Pelaku Ekonomi Kreatif yang Memiliki Kekayaan Intelektual (IKK)	Persen	10	10	
	Persentase Pelaku Pariwisata dan Ekonomi Kreatif yang Aktif	Persen	20	20	
	URUSAN PEMERINTAHAN BIDANG PERTANIAN				
	Luas Intensifikasi Komoditas Pertanian	Ha	N/A	2.200	Dinas Pertanian dan Ketahanan Pangan
	Luas Ekstensifikasi Komoditas Pertanian	Ha	N/A	110	
	Peningkatan Populasi Ternak	Persen	7,75	8,84	Dinas Perikanan Dan Peternakan
	Persentase Prasarana Pertanian yang Dibangun/Direhabilitas	Persen	N/A	5,20	Dinas Pertanian dan Ketahanan Pangan
	Persentase Infrastruktur Peternakan yang Tersedia dan Dikembangkan	Persen	65,38	73,08	Dinas Perikanan Dan Peternakan
	Persentase Kasus Kesehatan Hewan dan Kesehatan Masyarakat Veteriner yang Dikendalikan	Persen	99,47	99,63	
	Persentase Pengendalian Bencana Pertanian	Persen	100	100	Dinas Pertanian dan Ketahanan Pangan
	Persentase penanggulangan Bencana Pertanian	Persen	100	100	
	Persentase pengendalian dan penanggulangan bencana DPI Tanaman Pangan, Hortikultura dan Perkebunan (IKK)	Persen	N/A	100	
	Persentase Wilayah yang Terkendali dari Bencana Penyakit Hewan Menular Strategis	Persen	100,00	100	Dinas Perikanan Dan Peternakan
	Persentase Rekomendasi Teknis Izin Usaha Peternakan yang Diterbitkan	Persen	88,89	100	
	Persentase Peningkatan Kapasitas Penyuluh Pertanian	Persen	N/A	26,88	

NO	INDIKATOR OUTCOME	SATUAN	BASELINE 2024	TARGET 2026	PD PENANGGUNGJAWAB
(1)	(2)	(3)	(4)	(5)	(6)
	Persentase Peningkatan Kapasitas Petani	Persen	N/A	24	Dinas Pertanian dan Ketahanan Pangan
	Persentase Peningkatan Kapasitas Kelembagaan Petani	Persen	N/A	26,86	
	URUSAN PEMERINTAHAN BIDANG KEHUTANAN				
	Persentase Kelengkapan Pengelolaan Kawasan Konservasi Taman Hutan Raya (TAHURA) Kabupaten/Kota	Persen	65	66	Dinas Lingkungan Hidup dan Kehutanan
	URUSAN PEMERINTAHAN BIDANG PERDAGANGAN				
	Persentase Izin Usaha Perdagangan yang Difasilitasi	Persen	100	100	Dinas Koperasi, Usaha Kecil dan Menengah, Perdagangan dan Perindustrian
	Persentase Sarana Perdagangan yang Ditingkatkan Kualitasnya	Persen	88,89	100	
	Persentase Stabilisasi Harga Barang Kebutuhan Pokok Dan Barang Penting	Persen	100	100	
	Nilai Total Penjualan Perdagangan Antar Wilayah pada kab/kota (IKK)	Persen	83,33	100	
	Persentase alat ukur takaran timbangan dan perlengkapannya (UTTP) bertanda tera sah yang berlaku (IKK)	Persen	36,26	42,61	
	Persentase Produk Lokal yang Terstandarisasi	Persen	71,67	88,33	
	URUSAN PEMERINTAHAN BIDANG PERINDUSTRIAN				
	Persentase Pertumbuhan Industri Kecil	Persen	100	100	Dinas Koperasi, Usaha Kecil dan Menengah, Perdagangan dan Perindustrian
	Persentase jumlah Perusahaan Industri dan Kawasan Industri yang telah menindaklanjuti hasil rekomendasi pengawasan dibandingkan dengan jumlah Perusahaan Industri dan Kawasan Industri yang telah dilakukan pengawasan (IKK)	Persen	87,5	91,67	
	Tersedianya informasi industri secara lengkap, akurat, dan terkini (IKK)	Persen	8,56	12,01	
	URUSAN PEMERINTAHAN BIDANG TRANSMIGRASI				
	Persentase Program Transmigrasi yang Dilaksanakan	Persen		1,5	Dinas Tenaga Kerja dan Transmigrasi
	Persentase Luas Kawasan Transmigrasi yang Berkembang	Persen	5	3	
	Persentase Transmigran yang Dibina dan Diberdayakan	Persen	20	12	
	UNSUR PENDUKUNG URUSAN PEMERINTAHAN				
	SEKRETARIAT DAERAH				

NO	INDIKATOR OUTCOME	SATUAN	BASELINE 2024	TARGET 2026	PD PENANGGUNGJAWAB
(1)	(2)	(3)	(4)	(5)	(6)
	Persentase implementasi kebijakan urusan pemerintahan	Persen	100	100	Sekretariat Daerah
	Persentase implementasi kebijakan urusan kesejahteraan rakyat	Persen	100	100	
	Persentase implementasi kebijakan urusan hukum	Persen	100	100	
	Persentase implementasi kebijakan urusan kerjasama	Persen	100	100	
	Persentase implementasi kebijakan urusan perekonomian dan Sumber Daya Alam	Persen	100	100	
	Persentase implementasi kebijakan urusan administrasi pembangunan	Persen	100	100	
	Kriteria capaian Indeks Tata Kelola Pengadaan Barang dan Jasa	Kategori	Baik	Baik	
	SEKRETARIAT DPRD				
	Ketepatan penetapan Perda APBD Tahun N (IKK)	Persen	100	100	Sekretariat DPRD
	Persentase penetapan Ranperda Tahun N (IKK)	Persen	100	100	
	Persentase pengawasan penyelenggaraan pemerintahan	Persen	100	100	
	Persentase peningkatan kapasitas DPRD	Persen	100	100	
	Persentase penerimaan aspirasi masyarakat	Persen	100	100	
	UNSUR PENUNJANG URUSAN PEMERINTAHAN				
	PERENCANAAN				
	Persentase Program Prioritas Nasional yang didukung Program Daerah (IKK)	Persen	98,52	100	Badan Perencanaan Pembangunan, Riset dan Inovasi Daerah
	Persentase Capaian kinerja Sasaran Perangkat Daerah Mitra Bidang Pemerintahan dan Pembangunan Manusia	Persen	97,98	99,02	
	Persentase Capaian kinerja Sasaran Perangkat Daerah Mitra Bidang Infrastruktur dan Kewilayahan	Persen	91,45	93,30	
	Persentase Capaian kinerja Sasaran Perangkat Daerah Mitra Bidang Perekonomian dan SDA	Persen	98,46	99,49	
	KEUANGAN				
	Ketepatan Waktu Proses Penganggaran	Status	Tepat Waktu	Tepat Waktu	Badan Keuangan dan Aset Daerah

NO	INDIKATOR OUTCOME	SATUAN	BASELINE 2024	TARGET 2026	PD PENANGGUNGJAWAB
(1)	(2)	(3)	(4)	(5)	(6)
	Persentase Realisasi Penyerapan Anggaran Belanja Terhadap Rencana Anggaran Kas	Persen	97	96,00	
	Persentase Ketepatan Waktu Penyampaian LKPD	Persen	98	94,51	
	Persentase Dokumen Pengelolaan Barang Milik Daerah	Persen	91	90,00	
	Persentase Perencanaan terhadap Potensi PAD	Persen	22,67	100	Badan Pendapatan Daerah
	Persentase Kesesuaian Data Potensi Pajak Asli Daerah	Persen	22,67	100	
	Persentase Penerimaan Pajak Asli Daerah	Persen	22,67	100	
	Persentase Transaksi Pajak dan Retribusi yang Diproses Melalui Sistem Informasi	Persen	22,67	100	
	KEPEGAWAIAN				
	Persentase perencanaan kebutuhan yang sesuai dengan formasi (IKK)	Persen	84	88	Badan Kepegawaian dan Pengembangan Sumber Daya Manusia
	Persentase ASN yang ditingkatkan kompetensinya (IKK)	Persen	86	88	
	Persentase pengembangan karir ASN sesuai dengan kompetensinya (IKK)	Persen	92	94	
	Persentase pegawai dengan SKP bernilai baik (IKK)	Persen	93	95	
	PENELITIAN DAN PENGEMBANGAN				
	Persentase Rekomendasi Kebijakan Pembangunan Daerah yang dijadikan sebagai landasan dalam implementasi pembangunan daerah (IKK)	Persen	100	100	Badan Perencanaan Pembangunan, Riset dan Inovasi Daerah
	Rasio Produk Inovasi yang Dimanfaatkan Pemerintah, Masyarakat, Industri, dan Badan Usaha di Daerah (IKK)	Persen	75	76	
	UNSUR PENGAWASAN URUSAN PEMERINTAHAN				
	INSPEKTORAT DAERAH				
	Tindaklanjut Rekomendasi Hasil Pemeriksaan Tahun Anggaran N-1 Eksternal (BPK) (IKK)	Persen	81,49	82,5	Inspektorat Daerah
	Tindaklanjut Rekomendasi Hasil Pemeriksaan Tahun Anggaran N-1 Internal (APIP Kabupaten)	Persen	73,29	74	
	Tindaklanjut Rekomendasi Hasil Pemeriksaan Tahun Anggaran N-1 Internal (APIP Lainnya)	Persen	59,93	67	
	Presentase Pemenuhan Infrastruktur Peningkatan Kapabilitas APIP	Persen	75	80	

NO	INDIKATOR OUTCOME	SATUAN	BASELINE 2024	TARGET 2026	PD PENANGGUNGJAWAB
(1)	(2)	(3)	(4)	(5)	(6)
	UNSUR KEWILAYAHAN				
	KECAMATAN BUAHDUA				
	Persentase masyarakat yang diberikana layanan di Kecamatan	Persen	100	100	Kecamatan Buahdua
	Persentase lembaga kemasyarakatan yang aktif	Persen	100	100	
	Persentase gangguan ketentraman dan ketertiban umum yang diselesaikan	Persen	100	100	
	Persentase permasalahan/ pengaduan/ konflik sosial yang ditangani	Persen	100	100	
	Persentase desa dengan nilai sakip desa minimal berkategori baik	Persen	100	100	
	KECAMATAN CIBUGEL				
	Persentase masyarakat yang diberikana layanan di Kecamatan	Persen	100	100	Kecamatan Cibugel
	Persentase lembaga kemasyarakatan yang aktif	Persen	100	100	
	Persentase gangguan ketentraman dan ketertiban umum yang diselesaikan	Persen	100	100	
	Persentase permasalahan/ pengaduan/ konflik sosial yang ditangani	Persen	100	100	
	Persentase desa dengan nilai sakip desa minimal berkategori baik	Persen	100	100	
	KECAMATAN CIMALAKA				
	Persentase masyarakat yang diberikana layanan di Kecamatan	Persen	100	100	Kecamatan Cimalaka
	Persentase lembaga kemasyarakatan yang aktif	Persen	100	100	
	Persentase gangguan ketentraman dan ketertiban umum yang diselesaikan	Persen	100	100	
	Persentase permasalahan/ pengaduan/ konflik sosial yang ditangani	Persen	100	100	
	Persentase desa dengan nilai sakip desa minimal berkategori baik	Persen	100	100	
	KECAMATAN CIMANGGUNG				
	Persentase masyarakat yang diberikana layanan di Kecamatan	Persen	100	100	Kecamatan Cimanggung
	Persentase lembaga kemasyarakatan yang aktif	Persen	100	100	
	Persentase gangguan ketentraman dan ketertiban umum yang diselesaikan	Persen	100	100	

NO	INDIKATOR OUTCOME	SATUAN	BASELINE 2024	TARGET 2026	PD PENANGGUNGJAWAB
(1)	(2)	(3)	(4)	(5)	(6)
	Persentase permasalahan/ pengaduan/ konflik sosial yang ditangani	Persen	100	100	
	Persentase desa dengan nilai sakip desa minimal berkategori baik	Persen	100	100	
	KECAMATAN CISARUA				
	Persentase masyarakat yang diberikana layanan di Kecamatan	Persen	100	100	Kecamatan Cisarua
	Persentase lembaga kemasyarakatan yang aktif	Persen	100	100	
	Persentase gangguan ketentraman dan ketertiban umum yang diselesaikan	Persen	100	100	
	Persentase permasalahan/ pengaduan/ konflik sosial yang ditangani	Persen	100	100	
	Persentase desa dengan nilai sakip desa minimal berkategori baik	Persen	100	100	
	KECAMATAN CISITU				
	Persentase masyarakat yang diberikana layanan di Kecamatan	Persen	100	100	Kecamatan Cisitu
	Persentase lembaga kemasyarakatan yang aktif	Persen	100	100	
	Persentase gangguan ketentraman dan ketertiban umum yang diselesaikan	Persen	100	100	
	Persentase permasalahan/ pengaduan/ konflik sosial yang ditangani	Persen	100	100	
	Persentase desa dengan nilai sakip desa minimal berkategori baik	Persen	100	100	
	KECAMATAN CONGGEANG				
	Persentase masyarakat yang diberikana layanan di Kecamatan	Persen	100	100	Kecamatan Conggeang
	Persentase lembaga kemasyarakatan yang aktif	Persen	100	100	
	Persentase gangguan ketentraman dan ketertiban umum yang diselesaikan	Persen	100	100	
	Persentase permasalahan/ pengaduan/ konflik sosial yang ditangani	Persen	100	100	
	Persentase desa dengan nilai sakip desa minimal berkategori baik	Persen	100	100	
	KECAMATAN DARMARAJA				
	Persentase masyarakat yang diberikana layanan di Kecamatan	Persen	100	100	Kecamatan Darmaraja
	Persentase lembaga kemasyarakatan yang aktif	Persen	100	100	

NO	INDIKATOR OUTCOME	SATUAN	BASELINE 2024	TARGET 2026	PD PENANGGUNGJAWAB
(1)	(2)	(3)	(4)	(5)	(6)
	Persentase gangguan ketentraman dan ketertiban umum yang diselesaikan	Persen	100	100	
	Persentase permasalahan/ pengaduan/ konflik sosial yang ditangani	Persen	100	100	
	Persentase desa dengan nilai sakip desa minimal berkategori baik	Persen	100	100	
	KECAMATAN GANEAS				
	Persentase masyarakat yang diberikana layanan di Kecamatan	Persen	100	100	Kecamatan Ganeas
	Persentase lembaga kemasyarakatan yang aktif	Persen	100	100	
	Persentase gangguan ketentraman dan ketertiban umum yang diselesaikan	Persen	100	100	
	Persentase permasalahan/ pengaduan/ konflik sosial yang ditangani	Persen	100	100	
	Persentase desa dengan nilai sakip desa minimal berkategori baik	Persen	100	100	
	KECAMATAN JATIGEDE				
	Persentase masyarakat yang diberikana layanan di Kecamatan	Persen	100	100	Kecamatan Jatigede
	Persentase lembaga kemasyarakatan yang aktif	Persen	100	100	
	Persentase gangguan ketentraman dan ketertiban umum yang diselesaikan	Persen	100	100	
	Persentase permasalahan/ pengaduan/ konflik sosial yang ditangani	Persen	100	100	
	Persentase desa dengan nilai sakip desa minimal berkategori baik	Persen	100	100	
	KECAMATAN JATINAGOR				
	Persentase masyarakat yang diberikana layanan di Kecamatan	Persen	100	100	Kecamatan Jatinangor
	Persentase lembaga kemasyarakatan yang aktif	Persen	100	100	
	Persentase gangguan ketentraman dan ketertiban umum yang diselesaikan	Persen	100	100	
	Persentase permasalahan/ pengaduan/ konflik sosial yang ditangani	Persen	100	100	
	Persentase desa dengan nilai sakip desa minimal berkategori baik	Persen	100	100	
	KECAMATAN JATINUNGGAL				
	Persentase masyarakat yang diberikana layanan di Kecamatan	Persen	100	100	

NO	INDIKATOR OUTCOME	SATUAN	BASELINE 2024	TARGET 2026	PD PENANGGUNGJAWAB
(1)	(2)	(3)	(4)	(5)	(6)
	Persentase lembaga kemasyarakatan yang aktif	Persen	100	100	Kecamatan Jatinunggal
	Persentase gangguan ketentraman dan ketertiban umum yang diselesaikan	Persen	100	100	
	Persentase permasalahan/ pengaduan/ konflik sosial yang ditangani	Persen	100	100	
	Persentase desa dengan nilai sakip desa minimal berkategori baik	Persen	100	100	
	KECAMATAN PAMULIHAN				
	Persentase masyarakat yang diberikana layanan di Kecamatan	Persen	100	100	Kecamatan Pamulihan
	Persentase lembaga kemasyarakatan yang aktif	Persen	100	100	
	Persentase gangguan ketentraman dan ketertiban umum yang diselesaikan	Persen	100	100	
	Persentase permasalahan/ pengaduan/ konflik sosial yang ditangani	Persen	100	100	
	Persentase desa dengan nilai sakip desa minimal berkategori baik	Persen	100	100	
	KECAMATAN PASEH				
	Persentase masyarakat yang diberikana layanan di Kecamatan	Persen	100	100	Kecamatan Paseh
	Persentase lembaga kemasyarakatan yang aktif	Persen	100	100	
	Persentase gangguan ketentraman dan ketertiban umum yang diselesaikan	Persen	100	100	
	Persentase permasalahan/ pengaduan/ konflik sosial yang ditangani	Persen	100	100	
	Persentase desa dengan nilai sakip desa minimal berkategori baik	Persen	100	100	
	KECAMATAN RANCAKALONG				
	Persentase masyarakat yang diberikana layanan di Kecamatan	Persen	100	100	Kecamatan Rancakalong
	Persentase lembaga kemasyarakatan yang aktif	Persen	100	100	
	Persentase gangguan ketentraman dan ketertiban umum yang diselesaikan	Persen	100	100	
	Persentase permasalahan/ pengaduan/ konflik sosial yang ditangani	Persen	100	100	
	Persentase desa dengan nilai sakip desa minimal berkategori baik	Persen	100	100	
	KECAMATAN SITURAJA				

NO	INDIKATOR OUTCOME	SATUAN	BASELINE 2024	TARGET 2026	PD PENANGGUNGJAWAB
(1)	(2)	(3)	(4)	(5)	(6)
	Persentase masyarakat yang diberikana layanan di Kecamatan	Persen	100	100	Kecamatan Situraja
	Persentase lembaga kemasyarakatan yang aktif	Persen	100	100	
	Persentase gangguan ketentraman dan ketertiban umum yang diselesaikan	Persen	100	100	
	Persentase permasalahan/ pengaduan/ konflik sosial yang ditangani	Persen	100	100	
	Persentase desa dengan nilai sakip desa minimal berkategori baik	Persen	100	100	
	KECAMATAN SUKASARI				
	Persentase masyarakat yang diberikana layanan di Kecamatan	Persen	100	100	Kecamatan Sukasari
	Persentase lembaga kemasyarakatan yang aktif	Persen	100	100	
	Persentase gangguan ketentraman dan ketertiban umum yang diselesaikan	Persen	100	100	
	Persentase permasalahan/ pengaduan/ konflik sosial yang ditangani	Persen	100	100	
	Persentase desa dengan nilai sakip desa minimal berkategori baik	Persen	100	100	
	KECAMATAN SUMEDANG SELATAN				
	Persentase masyarakat yang diberikana layanan di Kecamatan	Persen	100	100	Kecamatan Sumedang Selatan
	Persentase lembaga kemasyarakatan yang aktif	Persen	100	100	
	Persentase gangguan ketentraman dan ketertiban umum yang diselesaikan	Persen	100	100	
	Persentase permasalahan/ pengaduan/ konflik sosial yang ditangani	Persen	100	100	
	Persentase desa dengan nilai sakip desa minimal berkategori baik	Persen	100	100	
	KECAMATAN SUMEDANG UTARA				
	Persentase masyarakat yang diberikana layanan di Kecamatan	Persen	100	100	Kecamatan Sumedang Utara
	Persentase lembaga kemasyarakatan yang aktif	Persen	100	100	
	Persentase gangguan ketentraman dan ketertiban umum yang diselesaikan	Persen	100	100	
	Persentase permasalahan/ pengaduan/ konflik sosial yang ditangani	Persen	100	100	
	Persentase desa dengan nilai sakip desa minimal berkategori baik	Persen	100	100	

NO	INDIKATOR OUTCOME	SATUAN	BASELINE 2024	TARGET 2026	PD PENANGGUNGJAWAB
(1)	(2)	(3)	(4)	(5)	(6)
	KECAMATAN SURIAN				
	Persentase masyarakat yang diberikana layanan di Kecamatan	Persen	100	100	Kecamatan Surian
	Persentase lembaga kemasyarakatan yang aktif	Persen	100	100	
	Persentase gangguan ketentraman dan ketertiban umum yang diselesaikan	Persen	100	100	
	Persentase permasalahan/ pengaduan/ konflik sosial yang ditangani	Persen	100	100	
	Persentase desa dengan nilai sakip desa minimal berkategori baik	Persen	100	100	
	KECAMATAN TANJUNGMEDAR				
	Persentase masyarakat yang diberikana layanan di Kecamatan	Persen	100	100	Kecamatan Tanjungmedar
	Persentase lembaga kemasyarakatan yang aktif	Persen	100	100	
	Persentase gangguan ketentraman dan ketertiban umum yang diselesaikan	Persen	100	100	
	Persentase permasalahan/ pengaduan/ konflik sosial yang ditangani	Persen	100	100	
	Persentase desa dengan nilai sakip desa minimal berkategori baik	Persen	100	100	
	KECAMATAN TANJUNGGERTA				
	Persentase masyarakat yang diberikana layanan di Kecamatan	Persen	100	100	Kecamatan Tanjungkerta
	Persentase lembaga kemasyarakatan yang aktif	Persen	100	100	
	Persentase gangguan ketentraman dan ketertiban umum yang diselesaikan	Persen	100	100	
	Persentase permasalahan/ pengaduan/ konflik sosial yang ditangani	Persen	100	100	
	Persentase desa dengan nilai sakip desa minimal berkategori baik	Persen	100	100	
	KECAMATAN TANJUNGSARI				
	Persentase masyarakat yang diberikana layanan di Kecamatan	Persen	100	100	Kecamatan Tanjungsari
	Persentase lembaga kemasyarakatan yang aktif	Persen	100	100	
	Persentase gangguan ketentraman dan ketertiban umum yang diselesaikan	Persen	100	100	
	Persentase permasalahan/ pengaduan/ konflik sosial yang ditangani	Persen	100	100	

NO	INDIKATOR OUTCOME	SATUAN	BASELINE 2024	TARGET 2026	PD PENANGGUNGJAWAB
(1)	(2)	(3)	(4)	(5)	(6)
	Persentase desa dengan nilai sakip desa minimal berkategori baik	Persen	100	100	
	KECAMATAN TOMO				
	Persentase masyarakat yang diberikan layanan di Kecamatan	Persen	100	100	Kecamatan Tomo
	Persentase lembaga kemasyarakatan yang aktif	Persen	100	100	
	Persentase gangguan ketentraman dan ketertiban umum yang diselesaikan	Persen	100	100	
	Persentase permasalahan/ pengaduan/ konflik sosial yang ditangani	Persen	100	100	
	Persentase desa dengan nilai sakip desa minimal berkategori baik	Persen	100	100	
	KECAMATAN UJUNGJAYA				
	Persentase masyarakat yang diberikana layanan di Kecamatan	Persen	100	100	Kecamatan Ujungjaya
	Persentase lembaga kemasyarakatan yang aktif	Persen	100	100	
	Persentase gangguan ketentraman dan ketertiban umum yang diselesaikan	Persen	100	100	
	Persentase permasalahan/ pengaduan/ konflik sosial yang ditangani	Persen	100	100	
	Persentase desa dengan nilai sakip desa minimal berkategori baik	Persen	100	100	
	KECAMATAN WADO				
	Persentase masyarakat yang diberikana layanan di Kecamatan	Persen	100	100	Kecamatan Wado
	Persentase lembaga kemasyarakatan yang aktif	Persen	100	100	
	Persentase gangguan ketentraman dan ketertiban umum yang diselesaikan	Persen	100	100	
	Persentase permasalahan/ pengaduan/ konflik sosial yang ditangani	Persen	100	100	
	Persentase desa dengan nilai sakip desa minimal berkategori baik	Persen	100	100	
	UNSUR PEMERINTAHAN UMUM				
	KESATUAN BANGSA DAN POLITIK				
	Persentase Pelaksanaan Penguatan Ideologi Pancasila dan Karakter Kebangsaan	Persen	88	90	Badan Kesatuan Bangsa dan Politik
	Persentase peningkatan peran parpol yang melaksanakan pendidikan politik dan pengembangan etika serta budaya politik	Persen	80	83	

NO	INDIKATOR OUTCOME	SATUAN	BASELINE 2024	TARGET 2026	PD PENANGGUNGJAWAB
(1)	(2)	(3)	(4)	(5)	(6)
	Cakupan Ormas Yang di Bina Kategori Aktif	Persen	70	75	
	Persentase peningkatan orang yang terbina	Persen	70	75	
	Persentase potensi Konflik yang diselesaikan	Persen	100	100	
	NON URUSAN				
	Nilai Sakip Perangkat Daerah	Nilai	90,69	91,5	Dinas Pendidikan
		Nilai	90,15	91	Dinas Kesehatan & RSUD Umar Wirahadikusumah
		Nilai	85,96	87	Dinas Pekerjaan Umum dan Tata Ruang
		Nilai	86,24	87	Dinas Perumahan, Kawasan Permukiman dan Pertanahan
		Nilai	84.444	84.888	Satuan Polisi Pamong Praja
		Nilai	84,067	85,933	Badan Penanggulangan Bencana Daerah
		Nilai	N/A	67.5	Dinas Pemadam Kebakaran dan Penyelamatan
		Nilai	82,14	82,5	Dinas Sosial
		Nilai	80,95	81,00	Dinas Tenaga Kerja dan Transmigrasi
		Nilai	80	87,68	Dinas Pengendalian Penduduk dan Keluarga Berencana, Pemberdayaan

NO	INDIKATOR OUTCOME	SATUAN	BASELINE 2024	TARGET 2026	PD PENANGGUNGJAWAB
(1)	(2)	(3)	(4)	(5)	(6)
					Perempuan dan Perlindungan Anak
		Nilai	86,06	86,26	Dinas Lingkungan Hidup dan Kehutanan
		Nilai	90,011	90,25	Dinas Kependudukan dan Pencatatan Sipil
		Nilai	86	89	Dinas Pemberdayaan Masyarakat dan Desa
		Nilai	72	77	Dinas Perhubungan
		Nilai	90,75	91,50	Dinas Komunikasi dan Informatika, Persandian dan Statistik
		Nilai	84,31	86,32	Dinas Koperasi, Usaha Kecil dan Menengah, Perdagangan dan Perindustrian
		Nilai	90,31	91	Dinas Penanaman Modal, Pelayanan Terpadu Satu Pintu
		Nilai	92	92,5	Dinas Pariwisata, Kebudayaan, Kepemudaan dan Olahraga
		Nilai	84,306	86	Dinas Arsip dan Perpustakaan
		Nilai	87,4333	88,9444	Dinas Perikanan dan Peternakan

NO	INDIKATOR OUTCOME	SATUAN	BASELINE 2024	TARGET 2026	PD PENANGGUNGJAWAB
(1)	(2)	(3)	(4)	(5)	(6)
		Nilai	86,62	87,39	Dinas Pertanian dan Ketahanan Pangan
		Nilai	89,65	91	Sekretariat Daerah
		Nilai	87,367	88	Sekretariat DPRD
		Nilai	87,55	88,50	Badan Kesatuan Bangsa dan Politik
		Nilai	89,62	92	Badan Perencanaan Pembangunan, Riset dan Inovasi Daerah
		Nilai	93,80	93,85	Badan Keuangan dan Aset Daerah
		Nilai	93,23	98,00	Badan Pendapatan Daerah
		Nilai	85,86	87	Badan Kepegawaian dan Pengembangan Sumber Daya Manusia
		Nilai	93,2833	93,50	Inspektorat
		Nilai	85,83	86,00	Kecamatan Buahdua
		Nilai	90,01	90,20	Kecamatan Cibugel
		Nilai	85,20	86,00	Kecamatan Cimalaka
		Nilai	85,58	86,00	Kecamatan Cimanggung
		Nilai	88,45	88,50	Kecamatan Cisarua
		Nilai	85,90	86,52	Kecamatan Cisitu
		Nilai	85,36	87,14	Kecamatan Conggeang
		Nilai	90,47	90,80	Kecamatan Darmaraja

NO	INDIKATOR OUTCOME	SATUAN	BASELINE 2024	TARGET 2026	PD PENANGGUNGJAWAB
(1)	(2)	(3)	(4)	(5)	(6)
		Nilai	88,90	89,00	Kecamatan Ganeas
		Nilai	85.956	86	Kecamatan Jatigede
		Nilai	86,66	87,20	Kecamatan Jatinangor
		Nilai	83,08	84,50	Kecamatan Jatinunggal
		Nilai	80,83	82,25	Kecamatan Pamulihan
		Nilai	85,07	86,23	Kecamatan Paseh
		Nilai	87.95	88,00	Kecamatan Rancakalong
		Nilai	81,32	83,20	Kecamatan Situraja
		Nilai	82,85	83,08	Kecamatan Sukasari
		Nilai	85,88	86,38	Kecamatan Sumedang Selatan
		Nilai	85,05	86,20	Kecamatan Sumedang Utara
		Nilai	85,75	86,80	Kecamatan Surian
		Nilai	82,28	83,32	Kecamatan Tanjungmedar
		Nilai	82,62	83,85	Kecamatan Tanjungkerta
		Nilai	85,86	86,00	Kecamatan Tanjungsari
		Nilai	85,89	86,60	Kecamatan Tomo
		Nilai	85,78	86,51	Kecamatan Ujungjaya
		Nilai	81,39	82,45	Kecamatan Wado

Sumber: Data diolah BAPPPEDA Kab. Sumedang, 2025

BAB VII

PENUTUP

RKPD Tahun 2026 merupakan penjabaran tahun kedua dari RPJMD Kabupaten Sumedang Tahun 2025-2029 yang memuat rancangan kerangka ekonomi Daerah, prioritas pembangunan Daerah, serta rencana kerja dan pendanaan untuk jangka waktu 1 (satu) tahun yang disusun dengan berpedoman pada Rencana Kerja Pemerintah Tahun 2026 dan program strategis nasional yang ditetapkan oleh Pemerintah Pusat sebagai bentuk keselarasan pembangunan daerah kabupaten dengan pembangunan provinsi dan nasional.

Dengan demikian RKPD Tahun 2026 mempunyai kedudukan, peran, dan fungsi yang sangat strategis dalam penyelenggaraan pemerintahan daerah, sebagai berikut:

1. Secara substansial, memuat arah kebijakan ekonomi dan keuangan daerah, rencana program, kegiatan, sub kegiatan dan aktivitas sub kegiatan, indikator kinerja, pagu indikatif, kelompok sasaran, lokasi kegiatan, prakiraan maju, dan Perangkat Daerah penanggung jawab yang wajib dilaksanakan pemerintahan daerah dalam 1 (satu) tahun;
2. Secara normatif, menjadi pedoman dalam penyusunan rancangan KUA serta Rancangan PPAS yang akan diusulkan oleh Kepala Daerah untuk disepakati bersama dengan DPRD sebagai dasar penyusunan rancangan APBD Kabupaten Sumedang Tahun Anggaran 2026;
3. Secara operasional, memuat arahan untuk peningkatan kinerja pemerintahan di bidang pelayanan dan pemberdayaan masyarakat serta Pemerintah Daerah yang menjadi tanggung jawab masing-masing Kepala Perangkat Daerah dalam melaksanakan tugas dan fungsinya yang ditetapkan dalam Rencana Kerja Perangkat Daerah;
4. Secara faktual, menjadi tolok ukur untuk menilai capaian kinerja penyelenggaraan pemerintahan daerah merealisasikan program, kegiatan, sub kegiatan dan aktivitas sub kegiatan dalam mewujudkan kesejahteraan Masyarakat;
5. Sebagai pedoman bagi Perangkat Daerah dalam menyempurnakan Rancangan Akhir Renja Perangkat Daerah Tahun 2026; dan
6. Sebagai pedoman dalam menyelaraskan arah kebijakan dan prioritas pembangunan Kabupaten dengan prioritas pembangunan Desa.

Mengoptimalkan pelaksanaan RKPD dengan memperhatikan prinsip-prinsip tata kelola pemerintahan yang baik (*Good Governance*), serta perlu dukungan partisipasi dari segenap pemangku kepentingan (sektor swasta, perguruan tinggi, bisnis, media dan masyarakat) dengan semangat "*Sareundeuk Saigel Sabobot Sapihanean*".

Demikian RKPD Tahun 2026 telah disusun dalam rangka mengakselerasi peningkatan kesejahteraan masyarakat diharapkan akan lebih terkoordinasi, terintegrasi dan sinergis dalam pencapaian sasaran pembangunan yang telah ditetapkan.

BUPATI SUMEDANG,
LONY AHMAD MUNIR